

調查研究費

ご利用ありがとうございます。

利用証明書



料金所(自)	津
料金所(至)	久居
23年10月	7日 22時14分
割引前料金	¥320-
割引△	¥100-
通行料金	¥220-

(ETC/ｼﾞｯﾄ) 車種 1

※通行料金の消費税率は10%です。
※通行料金は確定しておりません。

取扱番号

A14310-079186-203121

※本利用証明書はETC利用照会サービスで印字されたものです。

領収証

毎度ご乗車ありがとうございます。

車両番号 5668号

2023年10月07日

乗車料金

¥2400円

上記の通り正に領収致しました。

(KOJIN)きりんタクシー

日中双語観光の士

旅行、観光、空港送迎の予約は

携帯 090-8379-5794

領収書

車両番号 6807号

2023年10月07日

毎度ご乗車ありがとうございます。

(現金・チケット・クーポン・カード)

乗車料金 ¥2100円

運賃料金計

¥2100円

計 2100円

内消費税額 191円

消費税率 10.0%

登録番号: T5130001010451



銀鈴タクシー(株)

京都市南区上鳥羽南鉾立町27

TEL 075(681)8701

本日のご乗車誠にありがとうございます。

またのご乗車をお待ちしております。

ご利用ありがとうございます。

利用証明書



料金所(自) 一志嬉野
料金所(至) 津
23年10月11日 10時 0分

通行料金 ¥490-

(ETCクレジット) 車種 1
※通行料金の消費税率は10%です。
※通行料金は確定していません。

取扱番号
A18310-110811-236029

※本利用証明書はETC利用照会サービスで印字されたものです。

ご利用ありがとうございます。

利用証明書



料金所(自) 久居
料金所(至) 津
23年10月11日 12時33分

通行料金 ¥320-

(ETCクレジット) 車種 1
※通行料金の消費税率は10%です。
※通行料金は確定していません。

取扱番号
A18310-110829-785223

※本利用証明書はETC利用照会サービスで印字されたものです。

ご利用ありがとうございます。

利用証明書



NEXCO中日本お客さまセンター
0120-922-229
登録番号：T4180001056169

料金所(自) 久居

料金所(至) 津

23年10月15日 11時36分

割引前料金 ￥320-

割引△ ￥100-

通行料金 ￥220-

(ETC/レゾット) 車種 1

※通行料金の消費税率は10%です。

取扱番号

A04310-157957-578714



※本利用証明書はETC利用照会サービスで印字されたものです。

ご利用ありがとうございます。

利用証明書



NEXCO中日本株式会社センター

0120-922-229

登録番号：T418001056169

料金所(自) 久居

料金所(至) 津

23年10月17日 8時14分

通行料金 320-

(BTC/リットル) 車種 1

※通行料金の消費税率は10%です。

取扱番号

A24310-179940-847327



※本利用証明書はETC利用照会サービスで印字されたものです。

ご利用ありがとうございます。

利用証明書



料金所(自) 久居
料金所(至) 津
23年10月17日 17時44分

通行料金 ¥320-

(ETC/ワット) 車種 1
※通行料金の消費税率は10%です。
※通行料金は確定していません。
取扱番号
A24310-179980-941022
※本利用証明書はETC利用照会サービスで印字されたものです。

ご利用ありがとうございます。

利用証明書



料金所(自) 津
料金所(至) 久居
23年10月17日 18時15分

通行料金 ¥320-

(ETC/ワット) 車種 1
※通行料金の消費税率は10%です。
※通行料金は確定していません。
取扱番号
A24310-179983-832228
※本利用証明書はETC利用照会サービスで印字されたものです。

□□□□□□□□□□□□□□□□
□津市営フェニックス通り駐車場□
□
□ (059)228-7447 □
□□□□□□□□□□□□□□□□

領 収 証

入車日時 2023年10月17日 12時08分
出車日時 2023年10月17日 13時17分
No.02-000519 | 券No.10-668563

駐車料金 (一般車)	200円
料金計	200円
投入現金	200円
釣銭額	0円

全て消費税10%適用対象
登録番号: T4800020001777
津市駐車場事業会計

ご利用ありがとうございます。
利用証明書



料金所(自) 久居
料金所(至) 津
23年10月18日 7時27分

通行料金 ¥320-

(ETC/ワット) 車種 1
※通行料金の消費税率は10%です。
※通行料金は確定していません。
取扱番号
A25310-189665-412329
※本利用証明書はETC利用照会サービスで印字されたものです。

ご利用ありがとうございます。
利用証明書



料金所(自) 久居
料金所(至) 津
23年10月18日 14時24分

通行料金 ¥320-

(ETC/ワット) 車種 1
※通行料金の消費税率は10%です。
※通行料金は確定していません。
取扱番号
A25310-189741-156528
※本利用証明書はETC利用照会サービスで印字されたものです。

ご利用ありがとうございます。
利用証明書



料金所(自) 津
料金所(至) 久居
23年10月18日 18時6分

通行料金 ¥320-

(ETC/ワット) 車種 1
※通行料金の消費税率は10%です。
※通行料金は確定していません。
取扱番号
A25310-189764-240225
※本利用証明書はETC利用照会サービスで印字されたものです。

ご利用ありがとうございます。

利用証明書



料金所(自) 久居
料金所(至) 津
23年10月19日 17時55分

通行料金 ¥320-

(ETC/レック) 車種 1

※通行料金の消費税率は10%です。
※通行料金は確定していません。

取扱番号

A26310-190768-195520

※本利用証明書はETC利用照会サービスで印字されたものです。

ご利用ありがとうございます。

利用証明書



料金所(自) 津
料金所(至) 久居
23年10月19日 18時28分

通行料金 ¥320-

(ETC/レック) 車種 1

※通行料金の消費税率は10%です。
※通行料金は確定していません。

取扱番号

A26310-190771-233029

※本利用証明書はETC利用照会サービスで印字されたものです。

ご利用ありがとうございます。
利用証明書



料金所(自) 久居
料金所(至) 津
23年10月24日 7時 5分

通行料金 ¥320-

(ETC/ワット) 車種 1
※通行料金の消費税率は10%です。
※通行料金は確定しておりません。
取扱番号
A31310-248649-122822
※本利用証明書はETC利用照会サービスで印字されたものです。

ご利用ありがとうございます。
利用証明書



料金所(自) 津
料金所(至) 久居
23年10月24日 7時58分

通行料金 ¥320-

(ETC/ワット) 車種 1
※通行料金の消費税率は10%です。
※通行料金は確定しておりません。
取扱番号
A31310-248655-161524
※本利用証明書はETC利用照会サービスで印字されたものです。

ご利用ありがとうございます。
利用証明書



料金所(自) 久居
料金所(至) 津
23年10月26日 8時13分

通行料金 ¥320-

(ETC/ワット) 車種 1
※通行料金の消費税率は10%です。
※通行料金は確定していません。
取扱番号
A01310-260879-532821
※本利用証明書はETC利用照会サービスで印字されたものです。

ご利用ありがとうございます。
利用証明書



料金所(自) 津
料金所(至) 久居
23年10月26日 13時23分

通行料金 ¥320-

(ETC/ワット) 車種 1
※通行料金の消費税率は10%です。
※通行料金は確定していません。
取扱番号
A01310-260902-049421
※本利用証明書はETC利用照会サービスで印字されたものです。

ご利用ありがとうございます。
利用証明書



料金所(自) 津
料金所(至) 久居
23年10月26日 18時7分

通行料金 ¥320-

(ETC/ワット) 車種 1
※通行料金の消費税率は10%です。
※通行料金は確定していません。
取扱番号
A01310-260924-255527
※本利用証明書はETC利用照会サービスで印字されたものです。

ご利用ありがとうございます。

利用証明書



料金所(自) 久居
料金所(至) 津
23年10月27日 8時13分

通行料金 ¥320-

(ETCクレジット) 車種 1
※通行料金の消費税率は10%です。
※通行料金は確定しておりません。

取扱番号
A02310-270782-881726

※本利用証明書はETC利用照会サービスで印字されたものです。

ご利用ありがとうございます。

利用証明書



料金所(自) 津
料金所(至) 松阪
23年10月27日 15時21分

通行料金 ¥670-

(ETCクレジット) 車種 1
※通行料金の消費税率は10%です。
※通行料金は確定しておりません。

取扱番号
A02310-270814-175121

※本利用証明書はETC利用照会サービスで印字されたものです。

ご利用ありがとうございます。

利 用 証 明 書



料金所(自)	津
料金所(至)	久居
23年10月28日 13時36分	
割引前料金	¥320-
割引△	¥100-
通行料金	¥220-

(ETC/ワット) 車種 1

※通行料金の消費税率は10%です。
※通行料金は確定しておりません。

取扱番号

A03310-281290-710321

※本利用証明書はETC利用照会サービスで印字されたものです。

ご利用ありがとうございます。

利用証明書



料金所(自) 久居
料金所(至) 津
23年11月 2日 9時19分

通行料金 ¥320-

(ETCカセット) 車種 1

※通行料金の消費税率は10%です。
※通行料金は確定しておりません。

取扱番号

A08311-020675-597426

※本利用証明書はETC利用照会サービスで印字されたものです。

ご利用ありがとうございます。

利用証明書



料金所(自) 津
料金所(至) 久居
23年11月 2日 13時41分

通行料金 ¥320-

(ETCカセット) 車種 1

※通行料金の消費税率は10%です。
※通行料金は確定しておりません。

取扱番号

A08311-020692-832426

※本利用証明書はETC利用照会サービスで印字されたものです。

ご利用ありがとうございます。

利用証明書



料金所(自)	津
料金所(至)	久居
23年11月	3日14時23分
割引前料金	¥320-
割引△	¥100-
通行料金	¥220-

(ETC/ワット) 車種 1

※通行料金の消費税率は1.0%です。
※通行料金は確定しておりません。

取扱番号

A09311-030577-658224

※本利用証明書はETC利用照会サービスで印字されたものです。

ご利用ありがとうございます。

利用証明書



料金所(自) 久居
料金所(至) 津
23年11月 9日 8時11分

通行料金 ¥320-

(ETC/レゾ) 車種 1
※通行料金の消費税率は10%です。
※通行料金は確定していません。
取扱番号
A01311-092814-976113
※本利用証明書はETC利用照会サービスで印字されたものです。

ご利用ありがとうございます。

利用証明書



料金所(自) 津
料金所(至) 松阪
23年11月 9日 9時 9分

通行料金 ¥670-

(ETC/レゾ) 車種 1
※通行料金の消費税率は10%です。
※通行料金は確定していません。
取扱番号
A01311-092875-062217
※本利用証明書はETC利用照会サービスで印字されたものです。

ご利用ありがとうございます。

利用証明書



料金所(自) 松阪
料金所(至) 津
23年11月 9日 11時52分

通行料金 ¥670-

(ETC/レゾ) 車種 1
※通行料金の消費税率は10%です。
※通行料金は確定していません。
取扱番号
A01311-093020-322514
※本利用証明書はETC利用照会サービスで印字されたものです。

□□□□□□□□□□□□□□□□
□ 津市宮お城東駐車場 □
□
□ TEL 059-225-2494 □
□□□□□□□□□□□□□□□□

領 収 証

入車日時 2023年11月11日 13時34分
出車日時 2023年11月11日 15時41分
No.20-000086 券No.10-498113

駐車料金(一般)	250円
割引 (200円)	1枚 200円
料金計	50円
投入現金	50円
釣銭額	0円

全て消費税10%適用対象
登録番号: T4800020001777
津市駐車場事業会計

ご利用ありがとうございます。

利用証明書



料金所(自)	一志嬉野
料金所(至)	津
23年11月12日 13時16分	
割引前料金	¥490-
割引△	¥150-
通行料金	¥340-

(ETCカセット) 車種 1

※通行料金の消費税率は10%です。
※通行料金は確定しておりません。

取扱番号

A18311-121479-612921

※本利用証明書はETC利用照会サービスで印字されたものです。

ご利用ありがとうございます。

利用証明書



料金所(自) 久居

料金所(至) 津

23年11月20日 13時56分

通行料金 ¥320-

(ETC/ワット) 車種 1

※通行料金の消費税率は10%です。
※通行料金は確定していません。

取扱番号

A04311-205257-754417

※本利用証明書はETC利用照会サービスで印字されたものです。

ご利用ありがとうございます
利用証明



料金所(自) 津
料金所(至) 久居
23年11月29日 14時

通行料金 ¥

(ETC/レゾット) 車種 1

※通行料金の消費税率は10%です。
※通行料金は確定しておりません。

取扱番号

A01311-297084-672611

※本利用証明書はETC利用照会サービスで印字されたものです。

□□□□□□□□□□□□□□□□
□津市営フェニックス通り駐車場□
□ (059)228-7447 □
□□□□□□□□□□□□□□□□

領 収 証

入車日時 2023年11月29日 12時17分
精算日時 2023年11月29日 13時29分
No.01-000670 券No.10-684072

駐車料金 (一般車) 200円

料金計 200円

投入現金 200円

釣銭額 0円

全て消費税10%適用対象
登録番号: T4800020001777
津市駐車場事業会計

ご利用ありがとうございます。

利用証明書



料金所(自) 津
料金所(至) 久居
23年12月 1日 10時45分

通行料金 ¥320-

(ETC/レゾット) 車種 1

※通行料金の消費税率は10%です。
※通行料金は確定していません。

取扱番号

A05312-010817-336929

※本利用証明書はETC利用照会サービスで印字されたものです。

ご利用ありがとうございます。

利用証明書



料金所(自) 津
料金所(至) 久居
23年12月 1日 18時12分

通行料金 ¥320-

(ETC/レゾット) 車種 1

※通行料金の消費税率は10%です。
※通行料金は確定していません。

取扱番号

A05312-010854-913226

※本利用証明書はETC利用照会サービスで印字されたものです。

ご利用ありがとうございます。

利用証明書



料金所(自)	久居
料金所(至)	津
23年12月 3日 12時56分	
割引前料金	¥320-
割引△	¥100-
通行料金	¥220-

(ETC/ワット) 車種 1

※通行料金の消費税率は10%です。
※通行料金は確定しておりません。

取扱番号

A01312-037713-126319

※本利用証明書はETC利用照会サービスで印字されたものです。

019

ご利用ありがとうございます。

利用証明書



料金所(自)	津
料金所(至)	久居
23年12月 3日 13時26分	
割引前料金	¥320-
割引△	¥100-
通行料金	¥220-

(ETC/ワット) 車種 1

※通行料金の消費税率は10%です。
※通行料金は確定しておりません。

取扱番号

A01312-037737-560717

※本利用証明書はETC利用照会サービスで印字されたものです。

019

ご利用ありがとうございます。
利用証明書



料金所(自) 久居
料金所(至) 津
23年12月12日 8時 9分

通行料金 ¥320-

(ETC/ワット) 車種 1
※通行料金の消費税率は10%です。
※通行料金は確定しておりません。
取扱番号
A02312-120016-446119
※本利用証明書はETC利用照会サービスで印字されたものです。

ご利用ありがとうございます。
利用証明書



料金所(自) 津
料金所(至) 久居
23年12月12日 9時36分

通行料金 ¥320-

(ETC/ワット) 車種 1
※通行料金の消費税率は10%です。
※通行料金は確定しておりません。
取扱番号
A02312-120111-946211
※本利用証明書はETC利用照会サービスで印字されたものです。

ご利用ありがとうございます。
利用証明書



料金所(自) 久居
料金所(至) 津
23年12月14日 8時 9分

通行料金 ¥320-

(ETC/ゾット) 車種 1
※通行料金の消費税率は1.0%です。
※通行料金は確定していません。

取扱番号
A04312-149711-780619

※本利用証明書はETC利用照会サービスで印字されたものです。

ご利用ありがとうございます。
利用証明書



料金所(自) 津
料金所(至) 久居
23年12月14日 13時 2分

通行料金 ¥320-

(ETC/ゾット) 車種 1
※通行料金の消費税率は1.0%です。
※通行料金は確定していません。

取扱番号
A04312-149955-366513

※本利用証明書はETC利用照会サービスで印字されたものです。

ご利用ありがとうございます。
利用証明書



料金所(自) 久居
料金所(至) 津
23年12月20日 8時 6分

通行料金 ¥320-

ETC
(ETCカード) 車種 1
※通行料金の消費税率は10%です。
※通行料金は確定していません。
取扱番号
A02312-201567-325017
※本利用証明書はETC利用照会サービスで印字されたものです。

ご利用ありがとうございます。
利用証明書



料金所(自) 久居
料金所(至) 津
23年12月20日 13時 3分

通行料金 ¥320-

(ETCカード) 車種 1
※通行料金の消費税率は10%です。
※通行料金は確定していません。
取扱番号
A02312-201796-725813
※本利用証明書はETC利用照会サービスで印字されたものです。

ご利用ありがとうございます。
利用証明書



料金所(自) 津
料金所(至) 久居
23年12月20日 18時 10分

通行料金 ¥320-

(ETCカード) 車種 1
※通行料金の消費税率は10%です。
※通行料金は確定していません。
取扱番号
A24312-201657-235021
※本利用証明書はETC利用照会サービスで印字されたものです。

ご利用ありがとうございます。
利用証明書



料金所(自) 久居
料金所(至) 津
23年12月22日 8時10分

通行料金 ¥320-

(ETC/ワット) 車種 1

※通行料金の消費税率は10%です。
※通行料金は確定していません。

取扱番号

A26312-222144-469523

※本利用証明書はETC利用照会サービスで印字されたものです。

ご利用ありがとうございます。

利用証明書



料金所(自) 久居
料金所(至) 長島
23年12月24日 9時15分
割引前料金 ¥1,930-
割引△ ¥580-
通行料金 ¥1,350-

(ETC/ワット) 車種 1

※通行料金の消費税率は10%です。
※通行料金は確定しておりません。

取扱番号

A28312-241267-792525

※本利用証明書はETC利用照会サービスで印字されたものです。

019

ご利用ありがとうございます。

利用証明書



料金所(自) 湾岸長島
料金所(至) 亀山
23年12月24日 14時 9分
割引前料金 ¥1,260-
割引△ ¥380-
通行料金 ¥880-

(ETC/ワット) 車種 1

※通行料金の消費税率は10%です。
※通行料金は確定しておりません。

取扱番号

A28312-241286-618420

※本利用証明書はETC利用照会サービスで印字されたものです。

019

ご利用ありがとうございます。

利用証明書



料金所(自) 久居
料金所(至) 津

23年12月28日 16時27分

通行料金 ¥320-

(ETC/ワット) 車種 1

※通行料金の消費税率は10%です。
※通行料金は確定していません。

取扱番号
A32312-282345-378525

※本利用証明書はETC利用照会サービスで印字されたものです。

ご利用ありがとうございます。

利用証明書



料金所(自) 一志嬉野
料金所(至) 大紀本線
23年12月30日 9時58分

通行料金 ¥1,640-

(ETC/ワット) 車種 1

※通行料金の消費税率は10%です。
※通行料金は確定しておりません。

取扱番号

A02312-302294-245922

※本利用証明書はETC利用照会サービスで印字されたものです。

ご利用ありがとうございます。

利用証明書



料金所(自) 大紀本線
料金所(至) 松阪
23年12月30日 12時53分

通行料金 ¥1,460-

(ETC/ワット) 車種 1

※通行料金の消費税率は10%です。
※通行料金は確定しておりません。

取扱番号

A02312-302317-156221

※本利用証明書はETC利用照会サービスで印字されたものです。

ご利用ありがとうございます。

利用証明書



料金所(自) 久居
料金所(至) 津
23年12月31日 10時 3分

通行料金 320-

(ETC/ワット) 車種 1

※通行料金の消費税率は10%です。
※通行料金は確定していません。

取扱番号

A03312-312798-297921

※本利用証明書はETC利用照会サービスで印字されたものです。

ご利用ありがとうございます。

利用証明書



料金所(自) 久居
料金所(至) 津
24年 1月 5日 7時52分

通行料金 ¥320-

(ETCクレジット) 車種 1

※通行料金の消費税率は10%です。
※通行料金は確定していません。

取扱番号

A08401-051828-316225

※本利用証明書はETC利用照会サービスで印字されたものです。

ご利用ありがとうございます。

利用証明書



料金所(自) 津
料金所(至) 久居
24年 1月 5日 8時25分

通行料金 ¥320-

(ETCクレジット) 車種 1

※通行料金の消費税率は10%です。
※通行料金は確定していません。

取扱番号

A08401-051831-176020

※本利用証明書はETC利用照会サービスで印字されたものです。

ご利用ありがとうございます。

利用証明書



料金所(自)	— 志埴野
料金所(至)	津
24年 1月 6日 12時42分	
割引前料金	¥490—
割引△	¥150—
通行料金	¥340—

(ETCカセット) 車種 1

※通行料金の消費税率は10%です。

※通行料金は確定しておりません。

取扱番号

A09401-062053-534927

※本利用証明書はETC利用照会サービスで印字されたものです。

ご利用ありがとうございます。
利用証明書



料金所(自)	久居
料金所(至)	津
24年 1月 7日 8時28分	
割引前料金	¥320-
割引△	¥100-
通行料金	¥220-

(ETCクレジット) 車種 1
※通行料金の消費税率は10%です。
※通行料金は確定しておりません。
取扱番号
A10401-071319-414327
※本利用証明書はETC利用照会サービスで印字されたものです。

019

ご利用ありがとうございます。
利用証明書



料金所(自)	津
料金所(至)	久居
24年 1月 7日 11時 2分	
割引前料金	¥320-
割引△	¥100-
通行料金	¥220-

(ETCクレジット) 車種 1
※通行料金の消費税率は10%です。
※通行料金は確定しておりません。
取扱番号
A10401-071329-538529
※本利用証明書はETC利用照会サービスで印字されたものです。

019

ご利用ありがとうございます。
利用証明書



料金所(自)	津
料金所(至)	久居
24年 1月 7日 14時19分	
割引前料金	¥320-
割引△	¥100-
通行料金	¥220-

(ETCクレジット) 車種 1
※通行料金の消費税率は10%です。
※通行料金は確定しておりません。
取扱番号
A10401-071342-521122
※本利用証明書はETC利用照会サービスで印字されたものです。

019

ご利用ありがとうございます。
利用証明書



料金所(自) 久居
料金所(至) 津
24年 1月 9日 8時 4分

通行料金 ¥320-

(ETCクレジット) 車種 1
※通行料金の消費税率は10%です。
※通行料金は確定しておりません。
取扱番号
A02401-095250-026011
※本利用証明書はETC利用照会サービスで印字されたものです。

ご利用ありがとうございます。
利用証明書



料金所(自) 津
料金所(至) 久居
24年 1月 9日 12時 24分

通行料金 ¥320-

(ETCクレジット) 車種 1
※通行料金の消費税率は10%です。
※通行料金は確定しておりません。
取扱番号
A02401-095412-784317
※本利用証明書はETC利用照会サービスで印字されたものです。

ご利用ありがとうございます。

利用証明書



料金所(自) 久居
料金所(至) 津
24年 1月10日 8時 6分

通行料金 ¥320-

(ETC/ワット) 車種 1

※通行料金の消費税率は1.0%です。
※通行料金は確定していません。

取扱番号

A03401-104178-245014

※本利用証明書はETC利用照会サービスで印字されたものです。

ご利用ありがとうございます。
利用証明書



料金所(自) 久居
料金所(至) 津
24年 1月11日 8時11分

通行料金 ¥320-

(ETC/ワット) 車種 1
※通行料金の消費税率は10%です。
※通行料金は確定していません。
取扱番号
A04401-115116-971014
※本利用証明書はETC利用照会サービスで印字されたものです。

ご利用ありがとうございます。
利用証明書



料金所(自) 津
料金所(至) 久居
24年 1月11日 11時56分

通行料金 ¥320-

(ETC/ワット) 車種 1
※通行料金の消費税率は10%です。
※通行料金は確定していません。
取扱番号
A14401-111470-167629
※本利用証明書はETC利用照会サービスで印字されたものです。

ご利用ありがとうございます。

利用証明書



料金所(自) 久居
料金所(至) 津
24年 1月12日 8時 9分

通行料金 ¥320-

(ETC/ワット) 車種 1

※通行料金の消費税率は10%です。
※通行料金は確定していません。

取扱番号

A15401-121694-547222

※本利用証明書はETC利用照会サービスで印字されたものです。

ご利用ありがとうございます。

利用証明書



料金所(自) 津
料金所(至) 久居
24年 1月12日 11時 24分

通行料金 ¥320-

(ETC/ワット) 車種 1

※通行料金の消費税率は10%です。
※通行料金は確定していません。

取扱番号

A15401-121708-952426

※本利用証明書はETC利用照会サービスで印字されたものです。

ご利用ありがとうございます。

利用証明書



料金所(自) 久居
料金所(至) 津
24年 1月15日 8時 9分

通行料金 ¥320-

(ETC/ワット) 車種 1

※通行料金の消費税率は10%です。
※通行料金は確定しておりません。

取扱番号

A18401-153357-017429

※本利用証明書はETC利用照会サービスで印字されたものです。

ご利用ありがとうございます。
利用証明書



料金所(自) 久居
料金所(至) 津
24年 1月16日 8時 7分

通行料金 ¥320-

(ETC/ワット) 車種 1
※通行料金の消費税率は10%です。
※通行料金は確定しておりません。
取扱番号
A01401-165595-512017
※本利用証明書はETC利用照会サービスで印字されたものです。

ご利用ありがとうございます。
利用証明書



料金所(自) 津
料金所(至) 久居
24年 1月16日 12時20分

通行料金 ¥320-

(ETC/ワット) 車種 1
※通行料金の消費税率は10%です。
※通行料金は確定しておりません。
取扱番号
A01401-165792-578613
※本利用証明書はETC利用照会サービスで印字されたものです。

ご利用ありがとうございます。
利用証明書



料金所(自) 久居
料金所(至) 津
24年 1月16日 16時59分

通行料金 ¥320-

(ETC/ワット) 車種 1
※通行料金の消費税率は10%です。
※通行料金は確定しておりません。
取扱番号
A01401-165983-576111
※本利用証明書はETC利用照会サービスで印字されたものです。

ご利用ありがとうございます。
利用証明書



料金所(自) 津
料金所(至) 久居
24年 1月16日 18時11分

通行料金 ¥320-

(ETC/ワット) 車種 1
※通行料金の消費税率は10%です。
※通行料金は確定しておりません。
取扱番号
A01401-166047-785516
※本利用証明書はETC利用照会サービスで印字されたものです。

ご利用ありがとうございます。

利用証明書



料金所(自) 久居
料金所(至) 津
24年 1月17日 8時10分

通行料金 ¥320-

(ETC/ワット) 車種 1

※通行料金の消費税率は10%です。
※通行料金は確定していません。

取扱番号

A02401-176661-985316

※本利用証明書はETC利用照会サービスで印字されたものです。

ご利用ありがとうございます。

利用証明書



料金所(自) 久居
料金所(至) 津
24年 1月19日 8時10分

通行料金 ¥320-

(ETC/ワット) 車種 1

※通行料金の消費税率は10%です。
※通行料金は確定しておりません。

取扱番号

A22401-191823-585126

※本利用証明書はETC利用照会サービスで印字されたものです。

ご利用ありがとうございます。

利用証明書



料金所(自) 久居
料金所(至) 津
24年 1月22日 8時 8分

通行料金 ¥320-

(ETC/ワット) 車種 1

※通行料金の消費税率は10%です。
※通行料金は確定していません。

取扱番号

A03401-226266-433010

※本利用証明書はETC利用照会サービスで印字されたものです。

ご利用ありがとうございます。

利用証明書



料金所(自) 津
料金所(至) 松阪
24年 1月22日 10時51分

通行料金 ¥670-

(ETC/ワット) 車種 1

※通行料金の消費税率は10%です。
※通行料金は確定していません。

取扱番号

A03401-226373-300516

※本利用証明書はETC利用照会サービスで印字されたものです。

ご利用ありがとうございます。
利用証明書



料金所(自) 久居
料金所(至) 津
24年 1月23日 8時10分

通行料金 ¥320-

(ETC/ワット) 車種 1
※通行料金の消費税率は10%です。
※通行料金は確定していません。
取扱番号
A04401-237301-358219
※本利用証明書はETC利用照会サービスで印字されたものです。

ご利用ありがとうございます。
利用証明書



料金所(自) 久居
料金所(至) 津
24年 1月23日 14時 8分

通行料金 ¥320-

(ETC/ワット) 車種 1
※通行料金の消費税率は10%です。
※通行料金は確定していません。
取扱番号
A26401-232900-465922
※本利用証明書はETC利用照会サービスで印字されたものです。

ご利用ありがとうございます。
利用証明書



料金所(自) 津
料金所(至) 久居
24年 1月23日 18時 6分

通行料金 ¥320-

(ETC/ワット) 車種 1
※通行料金の消費税率は10%です。
※通行料金は確定していません。
取扱番号
A26401-232917-431925
※本利用証明書はETC利用照会サービスで印字されたものです。

ご利用ありがとうございます。

利用証明書



料金所(自) 久居
料金所(至) 津
24年 1月24日 8時10分

通行料金 ¥320-

(ETC/レゾ) 車種 1
※通行料金の消費税率は10%です。
※通行料金は確定していません。

取扱番号
A01401-246998-823811

※本利用証明書はETC利用照会サービスで印字されたものです。

ご利用ありがとうございます。

利用証明書



料金所(自) 津
料金所(至) 松阪
24年 1月24日 14時17分

通行料金 ¥670-

(ETC/レゾ) 車種 1
※通行料金の消費税率は10%です。
※通行料金は確定していません。

取扱番号
A01401-247231-387119

※本利用証明書はETC利用照会サービスで印字されたものです。

ご利用ありがとうございます。
利用証明書



料金所(自) 久居
料金所(至) 津
24年 1月25日 8時 7分

通行料金 ¥320-

(ETCクレジット) 車種 1
※通行料金の消費税率は10%です。
※通行料金は確定しておりません。
取扱番号
A02401-257963-374316
※本利用証明書はETC利用照会サービスで印字されたものです。

ご利用ありがとうございます。
利用証明書



料金所(自) 津
料金所(至) 松阪
24年 1月25日 9時47分

通行料金 ¥670-

(ETCクレジット) 車種 1
※通行料金の消費税率は10%です。
※通行料金は確定しておりません。
取扱番号
A02401-258039-477315
※本利用証明書はETC利用照会サービスで印字されたものです。

ご利用ありがとうございます。
利用証明書



料金所(自) 津
料金所(至) 久居
24年 1月25日 18時10分

通行料金 ¥320-

(ETCクレジット) 車種 1
※通行料金の消費税率は10%です。
※通行料金は確定しておりません。
取扱番号
A02401-258399-377014
※本利用証明書はETC利用照会サービスで印字されたものです。

ご利用ありがとうございます。

利用証明書



料金所(自) 久居
料金所(至) 津
24年 1月26日 8時 7分

通行料金 ¥320-

(ETC/クレジット) 車種 1

※通行料金の消費税率は10%です。
※通行料金は確定していません。

取扱番号

A03401-266954-416117

※本利用証明書はETC利用照会サービスで印字されたものです。

ご利用ありがとうございます。

利用証明書



料金所(自) 津
料金所(至) 久居
24年 1月26日 16時 16分

通行料金 ¥320-

(ETC/クレジット) 車種 1

※通行料金の消費税率は10%です。
※通行料金は確定していません。

取扱番号

A29401-261058-425127

※本利用証明書はETC利用照会サービスで印字されたものです。

ご利用ありがとうございます。

利用証明書



料金所(自)	津
料金所(至)	久居
24年 2月 3日 12時17分	
割引前料金	¥320-
割引△	¥100-
通行料金	¥220-

(ETC/ワット) 車種 1

※通行料金の消費税率は10%です。
※通行料金は確定しておりません。

取扱番号

A05402-032336-846122

※本利用証明書はETC利用照会サービスで印字されたものです。

019

ご利用ありがとうございます。

利用証明書



料金所(自)	久居
料金所(至)	松阪
24年 2月 3日 18時50分	
割引前料金	¥500-
割引△	¥150-
通行料金	¥350-

(ETC/ワット) 車種 1

※通行料金の消費税率は10%です。
※通行料金は確定しておりません。

取扱番号

A05402-032393-566928

※本利用証明書はETC利用照会サービスで印字されたものです。

019

ご利用ありがとうございます。

利用証明書



料金所(自) 久居
料金所(至) 津
24年 2月 5日 8時 9分

通行料金 ¥320-

(ETCクレジット) 車種 1

※通行料金の消費税率は10%です。
※通行料金は確定していません。

取扱番号
A01402-059036-423810

※本利用証明書はETC利用照会サービスで印字されたものです。

ご利用ありがとうございます。

利用証明書



料金所(自) 津
料金所(至) 久居
24年 2月 5日 18時45分

通行料金 ¥320-

(ETCクレジット) 車種 1

※通行料金の消費税率は10%です。
※通行料金は確定していません。

取扱番号
A01402-059430-235810

※本利用証明書はETC利用照会サービスで印字されたものです。

ご利用ありがとうございます。

利用証明書



料金所(自) 久居
料金所(至) 津
24年 2月 6日 8時 8分

通行料金 ¥320-

(ETCワット) 車種 1

※通行料金の消費税率は10%です。
※通行料金は確定しておりません。

取扱番号

A02402-060077-076911

※本利用証明書はETC利用照会サービスで印字されたものです。

ご利用ありがとうございます。

利用証明書



料金所(自) 久居
料金所(至) 津
24年 2月 7日 8時11分

通行料金 ¥320-

(ETCカード) 車種 1

※通行料金の消費税率は10%です。
※通行料金は確定していません。

取扱番号

A09402-072658-322528

※本利用証明書はETC利用照会サービスで印字されたものです。

ご利用ありがとうございます。

利用証明書



料金所(自) 津
料金所(至) 久居
24年 2月 7日 16時41分

通行料金 ¥320-

(ETCカード) 車種 1

※通行料金の消費税率は10%です。
※通行料金は確定していません。

取扱番号

A09402-072722-993221

※本利用証明書はETC利用照会サービスで印字されたものです。

ご利用ありがとうございます。

利用証明書



料金所(自) 久居
料金所(至) 津
24年 2月 8日 8時12分

通行料金 ¥320-

(ETC/レット) 車種 1

※通行料金の消費税率は10%です。
※通行料金は確定しておりません。

取扱番号

A10402-081883-367529

※本利用証明書はETC利用照会サービスで印字されたものです。

ご利用ありがとうございます。

利用証明書



料金所(自) 久居
料金所(至) 津
24年 2月 9日 7時42分

通行料金 ¥320-

(ETC/レック) 車種 1

※通行料金の消費税率は10%です。
※通行料金は確定しておりません。

取扱番号

A11402-091582-464327

※本利用証明書はETC利用照会サービスで印字されたものです。

ご利用ありがとうございます。

利用証明書



料金所(自) 津
料金所(至) 久居
24年 2月 9日 15時52分

通行料金 ¥320-

(ETC/レック) 車種 1

※通行料金の消費税率は10%です。
※通行料金は確定しておりません。

取扱番号

A11402-091652-829623

※本利用証明書はETC利用照会サービスで印字されたものです。

ご利用ありがとうございます。
利用証明書



料金所(自)	久居
料金所(至)	津
24年 2月10日	8時56分
割引前料金	¥320-
割引△	¥100-
通行料金	¥220-

(ETC/レック) 車種 1
※通行料金の消費税率は10%です。
※通行料金は確定しておりません。
取扱番号
A12402-101721-787922
※本利用証明書はETC利用照会サービスで印字されたものです。

019

ご利用ありがとうございます。
利用証明書



料金所(自)	津
料金所(至)	久居
24年 2月10日	12時 0分
割引前料金	¥320-
割引△	¥100-
通行料金	¥220-

(ETC/レック) 車種 1
※通行料金の消費税率は10%です。
※通行料金は確定しておりません。
取扱番号
A12402-101736-864922
※本利用証明書はETC利用照会サービスで印字されたものです。

019

ご利用ありがとうございます。
利用証明書



料金所(自)	津
料金所(至)	久居
24年 2月10日	17時56分
割引前料金	¥320-
割引△	¥100-
通行料金	¥220-

(ETC/レック) 車種 1
※通行料金の消費税率は10%です。
※通行料金は確定しておりません。
取扱番号
A12402-101765-122929
※本利用証明書はETC利用照会サービスで印字されたものです。

019

ご利用ありがとうございます。

利用証明書



料金所(自) 久居
料金所(至) 津
24年 2月13日 8時10分

通行料金 ¥320-

(ETC/ワット) 車種 1

※通行料金の消費税率は10%です。
※通行料金は確定していません。

取扱番号

A01402-130416-459615

※本利用証明書はETC利用照会サービスで印字されたものです。

ご利用ありがとうございます。

利用証明書



料金所(自) 津
料金所(至) 久居
24年 2月13日 12時30分

通行料金 ¥320-

(ETC/ワット) 車種 1

※通行料金の消費税率は10%です。
※通行料金は確定していません。

取扱番号

A15402-132621-452625

※本利用証明書はETC利用照会サービスで印字されたものです。

ご利用ありがとうございます。

利用証明書



料金所(自) 久居
料金所(至) 津
24年 2月15日 14時26分

通行料金 ¥320-

(ETC/ワット) 車種 1

※通行料金の消費税率は10%です。
※通行料金は確定しておりません。

取扱番号

A17402-153097-398726

※本利用証明書はETC利用照会サービスで印字されたものです。

ご利用ありがとうございます。

利用証明書



料金所(自) 津
料金所(至) 久居
24年 2月15日 16時15分

通行料金 ¥320-

(ETC/ワット) 車種 1

※通行料金の消費税率は10%です。
※通行料金は確定しておりません。

取扱番号

A17402-153104-432120

※本利用証明書はETC利用照会サービスで印字されたものです。

ご利用ありがとうございます。
利用証明書



料金所(自) 久居
料金所(至) 津
24年 2月16日 7時31分

通行料金 ¥320-

(ETC/レゾット) 車種 1
※通行料金の消費税率は10%です。
※通行料金は確定していません。
取扱番号
A18402-163934-303720
※本利用証明書はETC利用照会サービスで印字されたものです。

ご利用ありがとうございます。
利用証明書



料金所(自) 津
料金所(至) 久居
24年 2月16日 8時46分

通行料金 ¥320-

(ETC/レゾット) 車種 1
※通行料金の消費税率は10%です。
※通行料金は確定していません。
取扱番号
A18402-163950-523722
※本利用証明書はETC利用照会サービスで印字されたものです。

ご利用ありがとうございます。
利用証明書



料金所(自) 久居
料金所(至) 津
24年 2月16日 10時37分

通行料金 ¥320-

(ETC/レゾット) 車種 1
※通行料金の消費税率は10%です。
※通行料金は確定していません。
取扱番号
A18402-163966-235329
※本利用証明書はETC利用照会サービスで印字されたものです。

ご利用ありがとうございます。
利用証明書



料金所(自) 津
料金所(至) 久居
24年 2月16日 17時 3分

通行料金 ¥320-

(ETC/レゾット) 車種 1
※通行料金の消費税率は10%です。
※通行料金は確定していません。
取扱番号
A18402-163999-436225
※本利用証明書はETC利用照会サービスで印字されたものです。

ご利用ありがとうございます。

利用証明書



料金所(自)	津
料金所(至)	久居
24年 2月17日 11時30分	
割引前料金	¥320-
割引△	¥100-
通行料金	¥220-

(ETCクレジット) 車種 1

※通行料金の消費税率は10%です。
※通行料金は確定しておりません。

取扱番号

A19402-172798-530326

※本利用証明書はETC利用照会サービスで印字されたものです。

ご利用ありがとうございます。

利用証明書



料金所(自) 久居
料金所(至) 津
24年 2月21日 8時10分

通行料金 ¥320-

(ETCクレジット) 車種 1

※通行料金の消費税率は10%です。
※通行料金は確定しておりません。

取扱番号

A01402-211946-121717

※本利用証明書はETC利用照会サービスで印字されたものです。

ご利用ありがとうございます。
利用証明書



料金所(自) 久居
料金所(至) 津
24年 2月22日 8時1.1分

通行料金 ¥320-

(ETC/ワット) 車種 1
※通行料金の消費税率は10%です。
※通行料金は確定しておりません。
取扱番号
A02402-222936-684513
※本利用証明書はETC利用照会サービスで印字されたものです。

ご利用ありがとうございます。
利用証明書



料金所(自) 津
料金所(至) 久居
24年 2月22日 14時39分

通行料金 ¥320-

(ETC/ワット) 車種 1
※通行料金の消費税率は10%です。
※通行料金は確定しておりません。
取扱番号
A24402-222960-593824
※本利用証明書はETC利用照会サービスで印字されたものです。

ご利用ありがとうございます。

利用証明書



料金所(自)	久居
料金所(至)	津
24年 2月23日 10時42分	
割引前料金	¥320-
割引△	¥100-
通行料金	¥220-

(ETC/レゾ) 車種 1

※通行料金の消費税率は10%です。
※通行料金は確定していません。

取扱番号

A25402-232767-942923

※本利用証明書はETC利用照会サービスで印字されたものです。

019

ご利用ありがとうございます。

利用証明書



料金所(自)	津
料金所(至)	久居
24年 2月23日 11時49分	
割引前料金	¥320-
割引△	¥100-
通行料金	¥220-

(ETC/レゾ) 車種 1

※通行料金の消費税率は10%です。
※通行料金は確定していません。

取扱番号

A25402-232773-563622

※本利用証明書はETC利用照会サービスで印字されたものです。

019

ご利用ありがとうございます。

利用証明書



料金所(自) 久居
料金所(至) 津
24年 2月28日 8時11分

通行料金 320-

(ETC/ワット) 車種 1

※通行料金の消費税率は10%です。
※通行料金は確定しておりません。

取扱番号

A04402-284029-598410

※本利用証明書はETC利用照会サービスで印字されたものです。

ご利用ありがとうございます。

利用証明書



料金所(自) 久居
料金所(至) 津
24年 3月 1日 8時 4分

通行料金 ¥320-

(ETC/レゾ) 車種 1

※通行料金の消費税率は10%です。
※通行料金は確定していません。

取扱番号

A32403-013753-893022

※本利用証明書はETC利用照会サービスで印字されたものです。

ご利用ありがとうございます。

利用証明書



料金所(自) 津
料金所(至) 久居
24年 3月 1日 19時 5分

通行料金 ¥320-

(ETC/レゾ) 車種 1

※通行料金の消費税率は10%です。
※通行料金は確定していません。

取扱番号

A32403-013847-811121

※本利用証明書はETC利用照会サービスで印字されたものです。

ご利用ありがとうございます。

利用証明書



料金所(自) 津
料金所(至) 久居
24年 3月 8日 16時50分

通行料金 ¥320-

(ETC/ワット) 車種 1

※通行料金の消費税率は10%です。
※通行料金は確定しておりません。

取扱番号

A07403-082987-027428

※本利用証明書はETC利用照会サービスで印字されたものです。

ご利用ありがとうございます。

利用証明書



料金所(自)	久居
料金所(至)	津
24年 3月10日 13時 0分	
割引前料金	¥320-
割引△	¥100-
通行料金	¥220-

(ETC/レゾット) 車種 1

※通行料金の消費税率は10%です。
※通行料金は確定しておりません。

取扱番号

A09403-103354-060820

※本利用証明書はETC利用照会サービスで印字されたものです。

019

ご利用ありがとうございます。

利用証明書



料金所(自)	津
料金所(至)	久居
24年 3月10日 14時 19分	
割引前料金	¥320-
割引△	¥100-
通行料金	¥220-

(ETC/レゾット) 車種 1

※通行料金の消費税率は10%です。
※通行料金は確定しておりません。

取扱番号

A09403-103359-219421

※本利用証明書はETC利用照会サービスで印字されたものです。

019

ご利用ありがとうございます。

利用証明書



料金所(自) 久居
料金所(至) 津
24年 3月12日 8時 9分

通行料金 ¥320-

(ETCクレジット) 車種 1

※通行料金の消費税率は10%です。
※通行料金は確定していません。

取扱番号

A01403-125552-135515

※本利用証明書はETC利用照会サービスで印字されたものです。

ご利用ありがとうございます。

利用証明書



料金所(自) 津
料金所(至) 久居
24年 3月12日 10時 9分

通行料金 ¥320-

(ETCクレジット) 車種 1

※通行料金の消費税率は10%です。
※通行料金は確定していません。

取扱番号

A01403-125648-105910

※本利用証明書はETC利用照会サービスで印字されたものです。

ご利用ありがとうございます。

利用証明書



料金所(自) 久居
料金所(至) 津
24年 3月14日 8時 9分

通行料金 ¥320-

(ETCクレジット) 車種 1

※通行料金の消費税率は10%です。
※通行料金は確定しておりません。

取扱番号

A13403-142816-633420

※本利用証明書はETC利用照会サービスで印字されたものです。

ご利用ありがとうございます。

利用証明書



料金所(自) 松阪
料金所(至) 伊勢本線
24年 3月15日 13時 3分

通行料金 ¥1,080-

(ETCクレジット) 車種 1
※通行料金の消費税率は10%です。
※通行料金は確定していません。

取扱番号
A14403-153332-091025

※本利用証明書はETC利用照会サービスで印字されたものです。

ご利用ありがとうございます。

利用証明書



料金所(自) 伊勢本線
料金所(至) 津
24年 3月15日 15時 7分

通行料金 ¥1,580-

(ETCクレジット) 車種 1
※通行料金の消費税率は10%です。
※通行料金は確定していません。

取扱番号
A14403-153340-596023

※本利用証明書はETC利用照会サービスで印字されたものです。

ご利用ありがとうございます。

利用証明書



料金所(自)	久居
料金所(至)	津
24年 3月17日 18時29分	
割引前料金	¥320-
割引△	¥100-
通行料金	¥220-

(ETC/ワット) 車種 1

※通行料金の消費税率は1.0%です。
※通行料金は確定しておりません。

取扱番号

A02403-178024-248414

※本利用証明書はETC利用照会サービスで印字されたものです。

019

ご利用ありがとうございます。

利用証明書



料金所(自)	津
料金所(至)	久居
24年 3月17日 20時50分	
割引前料金	¥320-
割引△	¥100-
通行料金	¥220-

(ETC/ワット) 車種 1

※通行料金の消費税率は1.0%です。
※通行料金は確定しておりません。

取扱番号

A02403-178103-597616

※本利用証明書はETC利用照会サービスで印字されたものです。

019

ご利用ありがとうございます。

利用証明書



料金所(自) 久居

料金所(至) 津

24年 3月18日 17時23分

通行料金 ¥320-

(ETCレット) 車種 1

※通行料金の消費税率は10%です。

※通行料金は確定しておりません。

取扱番号

A17403-184005-613327

※本利用証明書はETC利用照会サービスで印字されたものです。

ご利用ありがとうございます。

利用証明書



料金所(自) 久居
料金所(至) 津
24年 3月19日 12時 7分

通行料金 ¥320-

(ETC/ビット) 車種 1

※通行料金の消費税率は10%です。
※通行料金は確定しておりません。

取扱番号

A18403-194770-533129

※本利用証明書はETC利用照会サービスで印字されたものです。

ご利用ありがとうございます。

利用証明書



料金所(自) 久居
料金所(至) 津
24年 3月21日 8時 4分

通行料金 ¥320-

(ETC/レゾ) 車種 1

※通行料金の消費税率は10%です。
※通行料金は確定していません。

取扱番号

A02403-218293-666316

※本利用証明書はETC利用照会サービスで印字されたものです。

ご利用ありがとうございます。

利用証明書



料金所(自) 津
料金所(至) 芸濃
24年 3月21日 8時36分

通行料金 ¥370-

(ETC/レゾ) 車種 1

※通行料金の消費税率は10%です。
※通行料金は確定していません。

取扱番号

A02403-218330-444818

※本利用証明書はETC利用照会サービスで印字されたものです。

ご利用ありがとうございます。

利用証明書



料金所(自) 津
料金所(至) 久居
24年 3月21日 13時59分

通行料金 ¥320-

(ETC/レゾ) 車種 1

※通行料金の消費税率は10%です。
※通行料金は確定していません。

取扱番号

A02403-218599-546410

※本利用証明書はETC利用照会サービスで印字されたものです。

ご利用ありがとうございます。

利用証明書



料金所(自) 久居
料金所(至) 津
24年 3月26日 8時 8分

通行料金 ¥320-

(ETC/ワット) 車種 1

※通行料金の消費税率は10%です。
※通行料金は確定していません。

取扱番号

A03403-268363-116914

※本利用証明書はETC利用照会サービスで印字されたものです。

ご利用ありがとうございます。

利用証明書



料金所(自) 津
料金所(至) 久居
24年 3月26日 18時12分

通行料金 ¥320-

(ETC/ワット) 車種 1

※通行料金の消費税率は10%です。
※通行料金は確定していません。

取扱番号

A03403-268869-010819

※本利用証明書はETC利用照会サービスで印字されたものです。

研 修 費

領収証

令和5年8月1日

青木 謙順 様

¥50,000-

但し 令和5年度三重「正論」懇話会年会費として

上記正に領収いたしました

〒556-8660 大阪市浪速区湊町2-1-57

(産経新聞大阪本社 大阪「正論」社内)

三重「正論」懇話会 事務室

電話06-6639-9298



費報廣聽

領 収 証

青木謙順 様

様

No.

金額

¥330,000

内訳

現金

小切手

手形

但 広告掲載料

R5年8月22日

上記正に領収いたしました

T514-0033 三重県津市丸之内18-15

近坂ビル4階

(株)三重タイムス社

消費税額等(%)

コクニ ヲケ 92



領 収 証

青木謙順 様

令和 5 年 10 月 5 日



金額 ¥ 1 3 4 2 0 0 -

内消費税額 (10%) ¥ 12200-

但し 8月8日お振込み分

上記の通り領収致しました

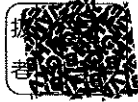

■ 総合印刷

有限会社 盛功社 印刷

〒514-0031 津市北九之内77 TEL (059) 425-1053 FAX 059-425-1054

登録番号 T3-1900-0200-0811



領 収 証

令和 6 年 3 月 25 日

吉木 謙 順 様

¥ 352000

但し 印刷代金 県政レポート第27号



上記金額正に領収致しました (消費税含む)

内 訳	現金	
	小切手	
	手形	
	相殺	

筒井印刷株式会社
〒510-0004 津市東区本町津中沢72-1
TEL 0478-31-3375
FAX 0478-31-3375

社印無きものは無効です。

資料購入費

領 収 証

No. _____

青木 謙一 様

5年 8月 2日

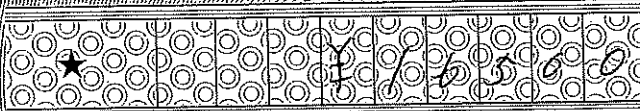

伊勢年鑑本代2024年度版
上記正に領収いたしました

内訳 消費税込み価格
税抜金額
消費税額(%)

津市島居町2番地の7
有限会社佐藤新聞販売
TEL/FAX 0593-271-0451
代表取締役 佐藤 明生



領収証 (口座振替通知書) 2023年 5月分

川口 2044 (お問合せNo. 1955)
 1) 144.00自振
 (8% 6,600円)
 (10% 0円)

青木謙順事務所様

銘柄 (*は軽減税率対象)	部数	金額	備考	合計金額
*中日新聞朝刊	1	3,400		6,600円
*伊勢新聞	1	3,200		

毎度ご購入有難うございます。上記の金額正に領収致しました。

悪質新聞勧誘員にご注意下さい。
 新聞購読料は便利な自動振替サービスをご利用下さい。

津市白山町二本木1001-333 (白山台)
 中日新聞白山専売所
 野崎新聞店
 TEL(059)262-1070
 FAX(059)262-6320



(証券No. 74-2023/05/22 04:50:31)

新聞購読料 領収証

青木 謙順 様

ご購入ありがとうございます。
 下記金額を正に領収いたしました。

2023年 5月分 領収日 月 日

領収金額 ¥1,887

品名	定価(税込)	部数	金額

その他購読料等 領収証

品名	定価(税込)	部数	金額
公明新聞※	1,887	1	1,887

※は軽減税率対象品目です。 (10%対象 0) (8%対象 1,887)

販売店 吉田 建二
 住所 伊賀市緑ヶ丘東町1043-1
 TEL 0595-48-6131 FAX 0595-48-6132

お申込No. 24034-17339(752)



No. A 032768

領 収 書

青木 謙 順 様

収 入
印 紙

金 額			7	2	6	2	3
-----	--	--	---	---	---	---	---

上記領収金額の内消費税 () 円を含む

但、日本農業新聞 5月分

上記金額正に領収致しました。

令和5年 6月21日

みんなの笑顔じのまんなか

 みえなか農業協同組合

組 合 員

内 訳	現 金	
	小 切 手	
	約 手	
	振 込	
	日 振	○

(注) 本証は、係印なきものは無効とする。

係 印

経済部生活センター

領収証 (口座振替通知書) 2023年 6月分

川口
青木謙順事務所 様

2044 お問合せNo. 1955
(1) 144.00自振
(8% 6,600円)
(10% 0円)

銘柄 (*は軽減税率対象)	部数	金額	備考	合計金額
*中日新聞朝刊	1	3,400		6,600円 毎度ご購読有難うござ います。上記の金額正 に領収致しました。
*伊勢新聞	1	3,200		

悪質新聞勧誘員にご注意下さい。
新聞購読料は便利な自動振替サービス
をご利用下さい。

津市白山町二本木1001-333 (白山台)
中日新聞白山専売所
野崎新聞店
TEL(059)262-1070
FAX(059)262-6320

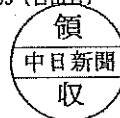

(証券No. 74-2023/06/23 12:16:20)

新聞購読料 領収証

青木 謙順 様

ご購入ありがとうございます。
下記金額を正に領収いたしました。

2023年 6月分 領収日 月 日

領収金額 ¥1,887

品名	定価(税込)	部数	金額

その他購読料等 領収証

品名	定価(税込)	部数	金額
公明新聞※	1,887	1	1,887

※は軽減税率対象品目です。 (10%対象 0)
(8%対象 1,887)

販売店 吉田 建二
住 所 伊賀市緑ヶ丘東町1043-1
TEL 0595-48-6131 FAX 0595-48-6132

お申込No. 24034-17339(752)



登録番号 (T4190005000246)

領 収 書

No. A 044556

青木 謙 順 様

収 入
印 紙

金 額 7 2 6 2 3

上記領収金額の内消費税 (194) 円を含む

内 訳 但、

標準税率対象品目	
軽減税率対象品目	日本農業新聞6月分

組 合 員

税率	税込金額
10%	内消費税額
軽減税率	税込金額 2,623
8%	内消費税額 194

上記金額正に領収致しました。

令和 5 年 7 月 21 日

内 訳	現 金	
	小 切 手	
	約 手	
	振 込	
	口 振	<input type="checkbox"/>

みんなの笑顔じのまんなかに

みえなか農業協同組合

[注] 本証は、係印なきものは無効とする。

経済部生活センター



UD FONT

領収証 (口座振替通知書) 2023年 7月分

川口
青木謙順事務所様

2044
お問合せNo. 1955
(1) 143.00自振
(8% 6,600円)
(10% 0円)

品名 (※軽減税率対象)	部数	金額	備考	合計金額
*中日新聞朝刊	1	3,400		6,600円 毎度ご購入有難うございます。上記の金額正に領収致しました。
*伊勢新聞	1	3,200		

悪質新聞勧誘員にご注意下さい。
新聞購読料は便利な自動振替サービスをご利用下さい。

津市白山町二本木1001-333 (白山台)
中日新聞白山専売所
野崎新聞店
TEL(059)262-1070
FAX(059)262-6320

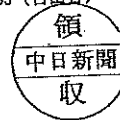

(証券No. 72-2023/07/21 14:42:49)

新聞購読料 領収証

青木 謙順 様

ご購入ありがとうございます。
下記金額を正に領収いたしました。

2023年 7月分 領収日 月 日

領収金額 ¥1,887

品名	定価(税込)	部数	金額

その他購読料等 領収証

品名	定価(税込)	部数	金額
公明新聞※	1,887	1	1,887

※は軽減税率対象品目です。 (10%対象 0)
(8%対象 1,887)

販売店 吉田 建二
住所 伊賀市緑ヶ丘東町1043-1
TEL 0595-48-6131 FAX 0595-48-6132



お申込No. 24034-17339(752)◆

登録番号 (T4190005000246)

領 収 書

No. A 044574

青木謙順様

収 入
印 紙

金 額			¥	2	6	2	3
-----	--	--	---	---	---	---	---

上記領収金額の内消費税 (194) 円を含む

内 訳

但、

標準税率対象品目	
軽減税率対象品目	日本農業新聞 7月分

組 合 員 〇

税率	税込金額
10%	内消費税額
軽減税率	税込金額 2,623
8%	内消費税額 194

上記金額正に領収致しました。

令和 5 年 8 月 25 日

内 訳	現 金	
	小 切 手	
	約 手	
	振 込	
	口 振	〇

みんなの笑顔のまんなかに
 **みえなか農業協同組合**

経済部生活センター

[注] 本証は、係印なきものは無効とする。



UD FONT

領収証 (口座振替通知書)

2023年 8月分

川口 2044

お問合せNo. 1955

(1) 143.00自振

(8%対象 6,600 税 488)

(10%対象 0 税 0)

青木謙順事務所 様

銘柄名(※は軽減税率対象)	部数	金額	備考
*中日新聞朝刊	1	3,400	
*伊勢新聞	1	3,200	

合計金額
6,600円
毎度ご購読有難うございます。上記の金額正に領収致しました。

悪質新聞勧誘員にご注意下さい。
新聞購読料は便利な自動振替サービスをご利用下さい。

津市白山町二本木1001-333 (白山台)
中日新聞白山専売所
有限会社 のざき
TEL(059)262-1070
FAX(059)262-6320
登録番号: T9190002003057

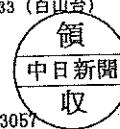

(証券No. 73-2023/08/23 14:56:24)

新聞購読料 領収証
青木 謙順 様

ご購読ありがとうございます。
下記金額を正に領収いたしました。

2023年 8月分 領収日 月 日

領収金額 **¥1,887**

品名	定価(税込)	部数	金額

その他購読料等 領収証

品名	定価(税込)	部数	金額
公明新聞※	1,887	1	1,887

※は軽減税率対象品目です。 (10%対象 0)
(8%対象 1,887)

販売店 吉田 建二
住所 伊賀市緑ヶ丘東町1043-1
TEL 0595-48-6131 FAX 0595-48-6132



お申込No. 24034-17339(752)

登録番号 (T4190005000246)

領 収 書

No. A 047901

青木 謙 順 様

取 入
印 紙

金 額			4	2	6	2	3
-----	--	--	---	---	---	---	---

上記領収金額の内消費税 (194) 円を含む

内 訳

但、

標準税率対象品目	
軽減税率対象品目	日本農業新聞代 (9月21日引落分)

税率 税込金額
10% 内消費税額

軽減税率 税込金額 2,623
8% 内消費税額 194

上記金額正に領収致しました。

令和 5 年 9 月 22 日

組 合 員

内 訳	現金	
	小切手	
	約 手	
	振 込	
	口振	0



みんなの笑顔じのまんなか

みえなか農業協同組合

[注] 本証は、係印なきものは無効とする。

経済部生活センター



UD FONT



領収証 (口座振替通知書)

2023年 9月分

川口 2044
青木謙順事務所 様

お問合せNo. 1955

(1) 143.00自振

(8%対象 6,600 税 488)

(10%対象 0 税 0)

銘柄名(※は軽減税率対象)	部数	金額	備考
*中日新聞朝刊	1	3,400	
*伊勢新聞	1	3,200	

合計金額
6,600 円

毎度ご購入有難うございます。上記の金額正に領収致しました。

悪質新聞勧誘員にご注意下さい。
新聞購読料は便利な自動振替サービスをご利用下さい。

津市白山町二本木1001-333 (白山台)
中日新聞白山専売所
有限会社 のぞき
TEL(059)262-1070
FAX(059)262-6320
登録番号: T9190002003057



(証券No. 72-2023/09/20 18:22:01)

新聞購読料 領収証

青木 謙順 様

ご購入ありがとうございます。
下記金額を正に領収いたしました。

2023年 9月分

領収日 月 日

領収金額 **¥1,887**

品名	定価(税込)	部数	金額

その他購読料等 領収証

品名	定価(税込)	部数	金額
公明新聞※	1,887	1	1,887

※は軽減税率対象品目です。

(10%対象 0)

(8%対象 1,887)

販売店 吉田 健二
住所 伊賀市緑ヶ丘東町1043-1
TEL 0595-48-6131 FAX 0595-48-6132

お申込No. 24034-17339(752)



登録番号 (T4190005000246)

領 収 書

No. A 047932

青木謙順 様

収 入
印 紙

金 額 ¥ 2 6 2 3

上記領収金額の内消費税 (194) 円を含む

内 訳

但、

標準税率対象品目	
軽減税率対象品目	日本農業新聞代 (10月23日引落)

組 合 員

税率	税込金額
10%	内消費税額
軽減税率	税込金額 2,623
8%	内消費税額 194

上記金額正に領収致しました。

令和 5 年 10 月 24 日

内 訳	現 金	
	小 切 手	
	約 手	
	振 込	
	口 振	0

みんなの笑顔のまんなかに

みえなか農業協同組合

経済部生活センター

[注] 本証は、係印なきものは無効とする。



領収証 (口座振替通知書)

2023年10月分

川口 2044
青木謙順事務所 様

お問合せNo. 1955

(1) 143.00自振

(8%対象 6,600 税 488)

(10%対象 0 税 0)

品名(※軽減税率対象)	部数	金額	備考
*中日新聞朝刊	1	3,400	
*伊勢新聞	1	3,200	

合計金額
6,600円

毎度ご購読有難うございます。上記の金額正に領収致しました。

悪質新聞勧誘員にご注意下さい。
新聞購読料は便利な自動振替サービスをご利用下さい。

津市白山町二本木1001-333 (白山台)

中日新聞白山専売所

有限会社 のざき

TEL(059)262-1070

FAX(059)262-6320

登録番号: T9190002003057



(証券No. 72-2023/10/19 17:59:51)

新聞購読料 領収証

青木 謙順 様

ご購読ありがとうございます。

下記金額を正に領収いたしました。

2023年10月分(10/01~10/31)領収日 月 日

領収金額 **¥1,887**

品名	定価(税込)	部数	金額

その他購読料等 領収証

品名	定価(税込)	部数	金額
公明新聞※	1,887	1	1,887

(10%対象 0円 消費税 0円)

(8%対象 1,887円 消費税 139円)

※は軽減税率対象品目です。

販売店 吉田 建二
登録番号:T1810557235889

住所 伊賀市緑ヶ丘東町1043-1

TEL 0595-48-6131 FAX 0595-48-6132

お申込No. 24034-17339(752)



登録番号 (T4190005000246)

領 収 書

No. A 050554

青木謙 順 様

収 入
印 紙

金 額 ¥ 2 6 2 3

上記領収金額の内消費税 (194) 円を含む

内 訳

但、

標準税率対象品目	
軽減税率対象品目	日本農業新聞代 (11月21日引落分)

組 合 員 0

税率	税込金額
10%	内消費税額
軽減税率	税込金額 2,623
8%	内消費税額 194

上記金額正に領収致しました。

令和 5 年 11 月 22 日

内 訳	現金	
	小切手	
	約 手	
	振 込	
	口振	

[注] 本証は、係印なきものは無効とする。

みんなの笑顔じのまんなかに
みえなか農業協同組合

経済部生活センター



UD FONT

領収証 (口座振替通知書)

2023年11月分

川口 2044
青木謙順事務所 様

お問合せNo. 1955
(1) 143.00自振
(8%対象 6,600 税 488)
(10%対象 0 税 0)

取引名 (※軽減税率対象)	部数	金額	備考	合計金額
*中日新聞朝刊	1	3,400		6,600 円 毎度ご購読有難うござ います。上記の金額正 に領収致しました。
*伊勢新聞	1	3,200		

悪質新聞勧誘員にご注意下さい。
新聞購読料は便利な自動振替サービス
をご利用下さい。

津市白山町二本木1001-333 (白山台)
中日新聞白山専売所
有限会社 のざき
TEL(059)262-1070
FAX(059)262-6320
登録番号: T9190002003057

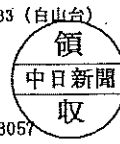

(証券No. 72-2023/11/22 15:04:01)

新聞購読料 領収証

青木 謙順 様

ご購入ありがとうございます。

下記金額を正に領収いたしました。

2023年 11 月分(11/01~11/30) 領収日 月 日

領収金額 ¥1,887

品名	定価(税込)	部数	金額

その他購読料等 領収証

品名	定価(税込)	部数	金額
公明新聞※	1,887	1	1,887

(10%対象 0円 消費税 0円)

(8%対象 1,887円 消費税 139円)

※は軽減税率対象品目です。

販売店 早川 保之
登録番号:T8810557033576

住所 名張市桔梗が丘5番町9街区120番
TEL 0595-42-8824 FAX 0595-42-8864

お申込No. 24032-39049(1700)



登録番号 (T4190005000246)

領 収 書

No. A 047524

青木 謙 順 様

収 入
印 紙

金 額 ¥ 2 6 2 3

上記領収金額の内消費税 (194) 円を含む

内 訳

但、

標準税率対象品目	
軽減税率対象品目	日本農業新聞代

組 合 員

税率 税込金額
10% 内消費税額

軽減 税込金額 2,623
税率 内消費税額 194

上記金額正に領収致しました。

令和 5 年 12 月 21 日

内 訳	現 金	
	小 切 手	
	約 手	
	振 込	
	口 振	0



みんなの笑顔じのまんなかに

みえなか農業協同組合

経済部生活センター

[注] 本証は、係印なきものは無効とする。



UD FONT

領 収 証

青木謙順

様 No. _____

★ 金2万円也 —

但 週刊同友新聞令和6年2月〜令和7年1月分

令和6年1月11日 上記正に領収いたしました

内訳

税率	金額(税抜税込)
%	消費税額等
税率	金額(税抜税込)
%	消費税額等

〒519-8590 津市加茂

三新報社



八



取 入
印 紙

ユクヨ ウケ-1097

領収証 (口座振替通知書)

2023年12月分

川口 2044
青木謙順事務所 様

お問合せNo. 1955

(1) 143.00自振
(8%対象 6,600 税 488)
(10%対象 0 税 0)

契約名 (※は軽減税率対象)	部数	金額	備考
*中日新聞朝刊	1	3,400	
*伊勢新聞	1	3,200	

合計金額
6,600円

毎度ご購入有難うございます。上記の金額正に領収致しました。

悪質新聞勧誘員にご注意下さい。
新聞購読料は便利な自動振替サービスをご利用下さい。

津市白山町二本木1001-333 (白山台)
中日新聞白山専売所
有限会社 のざき
TEL(059)262-1070
FAX(059)262-6320
登録番号: T9190002003057



(証券No. 72-2023/12/17 16:19:01)

新聞購読料 領収証

青木 謙順 様

ご購入ありがとうございます。

下記金額を正に領収いたしました。

2023年12月分(12/01~12/31) 領収日 月 日

領収金額 **¥1,887**

品名	定価(税込)	部数	金額

その他購読料等 領収証

品名	定価(税込)	部数	金額
公明新聞※	1,887	1	1,887

(10%対象 0円 消費税 0円)
(8%対象 1,887円 消費税 139円)

※は軽減税率対象品目です。

販売店 早川 保之
登録番号:T8810557033576
住所 名張市桔梗が丘5番町9街区120番
TEL 0595-42-8824 FAX 0595-42-8864

お申込No. 24032-39049(1700)



登録番号(T4190005000246)

領 収 書

No. A 052852

青木謙順様

収 入
印 紙

金 額 ¥ 2 6 2 3

上記領収金額の内消費税 (194) 円を含む

内 訳 但、

標準税率対象品目	
軽減税率対象品目	『本農業新聞代』

組 合 員

税率	税込金額
10%	内消費税額
軽減税率	税込金額 2,623
8%	内消費税額 194

上記金額正に領収致しました。

令和 6 年 / 月 22 日

内 訳	現金	
	小切手	
	約手	
	振込	
	口振	0

みんなの笑顔じのまんなか
みえなか農業協同組合

[注] 本証は、係印なきものは無効とする。

経済部生活センター



UD FONT

領収証 (口座振替通知書)

2024年 1月分

川口 2044
青木謙順事務所 様

お問合せNo. 1955

(1) 143.00自振

(8%対象 7,200 税 633)

(10%対象 0 税 0)

品名(※軽減税率対象)	部数	金額	備考	合計金額
*中日新聞朝刊	1	3,400		7,200 円 毎度ご購入有難うござ います。上記の金額正 に領収致しました。
*伊勢新聞	1	3,800		

悪質新聞勧誘員にご注意下さい。
新聞購読料は便利な自動振替サービス
をご利用下さい。

津市白山町二本木1001-333 (白山台)
中日新聞白山専売所
有限会社 のさき
TEL(059)262-1070
FAX(059)262-6320
登録番号: T9190002003057

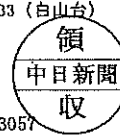

(証券No. 73-2024/01/22 20:17:38)

新聞購読料 領収証

青木 謙順 様

ご購入ありがとうございます。

下記金額を正に領収いたしました。

2024年 1月分(1/01~1/31) 領収日 月 日

領収金額 ¥1,887

品名	定価(税込)	部数	金額

その他購読料等 領収証

品名	定価(税込)	部数	金額
公明新聞※	1,887	1	1,887

(10%対象 0円 消費税 0円)
(8%対象 1,887円 消費税 139円)

※は軽減税率対象品目です。

販売店 早川 保之
登録番号:T8810557033576
住所 名張市桔梗が丘5番町9街区120番
TEL 0595-42-8824 FAX 0595-42-8864

お申込No. 24032-39049(1700)



登録番号 (T4190005000246)

領 収 書

No. A 052876

青木謙順様

収 入
印 紙

金 額				¥	2	6	23
-----	--	--	--	---	---	---	----

上記領収金額の内消費税 (194) 円を含む

内 訳

但、

標準税率対象品目	
軽減税率対象品目	日本農業新聞代

組 合 員

税率 税込金額
10% 内消費税額

軽減税率 税込金額 2,623
8% 内消費税額 194

上記金額正に領収致しました。

令和 6 年 2 月 22 日

内 訳	現 金	
	小 切 手	
	約 手	
	振 込	
	口振	2/21引落分

[注] 本証は、係印なきものは無効とする。



みんなの笑顔のまんなかに

みえなか農業協同組合

経済部生活センター



UD FONT

領収証 (口座振替通知書)

2024年 2月分

川口 2044
青木謙順事務所 様

お問合せNo. 1955

(1) 143.00自振

(8%対象 7,200 税 533)

(10%対象 0 税 0)

品名(※は軽減税率対象)	部数	金額	備考
*中日新聞朝刊	1	3,400	
*伊勢新聞	1	3,800	

合計金額
7,200円

毎度ご購読有難うございます。上記の金額正に領収致しました。

悪質新聞勧誘員にご注意下さい。
新聞購読料は便利な自動振替サービスをご利用下さい。

津市白山町二本木1001-333 (白山台)
中日新聞白山専売所
有限会社 のざき
TEL(059)262-1070
FAX(059)262-6320
登録番号: T9190002003057

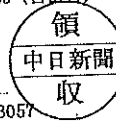

(証券No. 73-2024/02/21 11:43:22)

新聞購読料 領収証

青木 謙順 様

ご購入ありがとうございます。
下記金額を正に領収いたしました。

2024年 2月分(2/01~2/29) 領収日 月 日

領収金額 **¥1,887**

品名	定価(税込)	部数	金額

その他購読料等 領収証

品名	定価(税込)	部数	金額
公明新聞※	1,887	1	1,887

(10%対象 0円 消費税 0円)
(8%対象 1,887円 消費税 139円)

※は軽減税率対象品目です。

販売店 早川 保之
登録番号:T8810557033576

住所 名張市桔梗が丘5番町9街区120番

TEL 0595-42-8824 FAX 0595-42-8864

お申込No. 24032-39049(1700)



登録番号 (T4190005000246)

領 収 書

No. A 052914

青木謙順様

取 入
印 紙

金額 ¥ 2623

上記領収金額の内消費税 (194) 円を含む

内 訳

但、

税率 税込金額
10% 内消費税額

軽減税率 税込金額 2,623
8% 内消費税額 194

標準税率対象品目	
軽減税率対象品目	日本農業新聞 2月分

上記金額正に領収致しました。

令和 6 年 3 月 21 日

組 合 員

内 訳	現金	
	小切手	
	約手	
	振込	
	口振	0

[注] 本証は、係印なきものは無効とする。



みんなの笑顔のまんなかに

みえなか農業協同組合



UD FONT

領収証 (口座振替通知書)

2024年 3月分

川口 2044
青木謙順事務所 様

お問合せNo. 1955

() 1) 144.00自振

(8%対象 7,200 税 533)

(10%対象 0 税 0)

銘柄名 (*は軽減税率対象)	部数	金額	備考
*中日新聞朝刊	1	3,400	
*伊勢新聞	1	3,800	

合計金額
7,200円

毎度ご購入有難うございます。上記の金額正に領収致しました。

悪質新聞勧誘員にご注意下さい。
新聞購読料は便利な自動振替サービスをご利用下さい。

津市白山町二本木1001-333 (白山台)

中日新聞白山専売所

有限会社 のざき

TEL (059) 262-1070

FAX (059) 262-6320

登録番号: T9190002003057

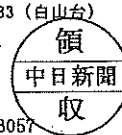

(証券No. 73-2024/03/22 14:02:10)

新聞購読料 領収証

青木 謙順 様

ご購入ありがとうございます。

下記金額を正に領収いたしました。

2024年 3月分(3/01~3/31) 領収日 月 日

領収金額 **¥1,887**

品名	定価(税込)	部数	金額

その他購読料等 領収証

品名	定価(税込)	部数	金額
公明新聞※	1,887	1	1,887

(10%対象 0円 消費税 0円)

(8%対象 1,887円 消費税 139円)

※は軽減税率対象品目です。

販売店 早川 保之
登録番号:T8810557033576

住所 名張市桔梗が丘5番町9街区120番
TEL 0595-42-8824 FAX 0595-42-8864

お申込No. 24032-39049(1700)



登録番号 (T4190005000246)

領 収 書

No. A 052927

青木 謙 順 様

収 入
印 紙

金 額 ¥ 2 6 2 3

上記領収金額の内消費税 (194) 円を含む

内 訳

但、

標準税率対象品目	工事
軽減税率対象品目	日本農業新聞 3月分

組 合 員 〇

税率 税込金額
10% 内消費税額

軽減税率 税込金額 2,623
8% 内消費税額 194

上記金額正に領収致しました。

令和 6 年 4 月 24 日

内 訳	現 金	
	小 切 手	
	約 手	
	振 込	口座振 11,000円分

みんなの笑顔じのまんなか
みえなか農業協同組合

[注] 本証は、係印なきものは無効とする。



UD FONT

事務費

新製品が安い K ケーズデンキ

お買上げ明細

2023年 9月28日(木)

19時34分

会員番号

<明細>

1 ●AC充電器/ホワイト ・ 持帰
京ハヤ
4580212320364 JKKS2000WH 10%
1点 ¥1,442
5%値引対象

2 ICレコーダー ・ 持帰
ソニー
4548736121263 ICD-TX660 10%
1点 ¥20,691
5%値引対象

3 あんしん延長保証 10-4046-230928-0339113-02-5
-----* 10%
2510467451928 アンソニエフの保証 持帰
1点 ¥1,034

3点/合計 ¥23,167

税率別内訳 / 課税対象額 10% ¥23,167
(内消費税額 ¥2,106)

[0514046-051090553-2310003391134]

領収証

2023年 9月28日(木)

19時34分

青木謙順 様

金額 ¥23,167

(内消費税等 ¥2,106)

税率別内訳 / 課税対象額 10% ¥23,167
(内消費税額 ¥2,106)

但し、お品代として

上記金額正に領収致しました。

<決済内訳>

現金 ¥23,167
(内消費税等 ¥2,106)

現金お預かり ¥30,207
お釣り ¥7,040

登録番号:T9180001088934

株式会社ギガス

ケーズデンキ久居インター店

電話番号 059-254-5611

販売担当者090553

領 収 証 No. _____
2023年 10月 28日

青木謙順様

号	¥	3	2	0	0	0	円
---	---	---	---	---	---	---	---

但(消費税10% 2909円)

上記正に領収いたしま

有限会社

中尾

代表取締役



登録番号:T9190002001119



本 店 津市丸之内8-8 (中電前)
T E L 059-225-8188 (代)

領 収 書

No.001101

R5年12月19日

青木謙順様

金 額				¥	2	0	5	7	0	円
-----	--	--	--	---	---	---	---	---	---	---

収入印紙

上記金額正に領収致しました

但し 名刺代

消費税10%

現金		小切手		約手		
----	--	-----	--	----	--	--

森田印刷株式会社

三重県津市高茶屋小森町1704

TEL 059-234-3219

FAX 059-234-8024

登録番号 T1190001028054



取扱者

取扱者印なきものは
無効とします

領 収 書

No. 000797

R6年 1月19日

青木謙順様

金 額				¥	2	0	5	7	0	円
-----	--	--	--	---	---	---	---	---	---	---

収入印紙

上記金額正に領収致しました

但し 名刺代

消費税10%

現金	<input checked="" type="radio"/>	小切手	<input type="checkbox"/>	約手	<input type="checkbox"/>	
----	----------------------------------	-----	--------------------------	----	--------------------------	--

森田印刷株式会社

三重県津市高茶屋小森町1704

TEL 059-234-3219

FAX 059-234-8024

登録番号 T1190001028054



取扱者印なきものは
無効とします



年月日: 欄 夢 名 宛 支 店 振 込 額 (円) 振 込 種 別 振 込 日

1					
2					
3					
4					
5					
6					
7					
8					
9					
10					
11					
12					

13					
14					
15					
16					
17					
18					
19					
20					
21					

22	5. 6. 12	クレジット	51,535	ダカート / DCMX	
23					
24					

*印は後日記帳したことを示します。

他店券()内の数字は、他店支払いの小切手等でご入金の
場合のお払戻しがてきる日付を示します。
ただし、()の後に*印のあるものは、上記日付の決済確認
後お払戻しができるものを示します。

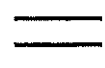

11

年月日	摘要	お支払金額(円)	お預け	備考(円)	備考
1	[REDACTED]	[REDACTED]	[REDACTED]	[REDACTED]	[REDACTED]
2	[REDACTED]	[REDACTED]	[REDACTED]	[REDACTED]	[REDACTED]
3	[REDACTED]	[REDACTED]	[REDACTED]	[REDACTED]	[REDACTED]
4	[REDACTED]	[REDACTED]	[REDACTED]	[REDACTED]	[REDACTED]
5	[REDACTED]	[REDACTED]	[REDACTED]	[REDACTED]	[REDACTED]
6	[REDACTED]	[REDACTED]	[REDACTED]	[REDACTED]	[REDACTED]
7	[REDACTED]	[REDACTED]	[REDACTED]	[REDACTED]	[REDACTED]
8	[REDACTED]	[REDACTED]	[REDACTED]	[REDACTED]	[REDACTED]
9	[REDACTED]	[REDACTED]	[REDACTED]	[REDACTED]	[REDACTED]
10	[REDACTED]	[REDACTED]	[REDACTED]	[REDACTED]	[REDACTED]
11	[REDACTED]	[REDACTED]	[REDACTED]	[REDACTED]	[REDACTED]
12	[REDACTED]	[REDACTED]	[REDACTED]	[REDACTED]	[REDACTED]
13	[REDACTED]	[REDACTED]	[REDACTED]	[REDACTED]	[REDACTED]
14	5. 7.10*クレジット	42,411	カード/DCMX		
15	[REDACTED]	[REDACTED]	[REDACTED]	[REDACTED]	[REDACTED]
16	[REDACTED]	[REDACTED]	[REDACTED]	[REDACTED]	[REDACTED]
17	[REDACTED]	[REDACTED]	[REDACTED]	[REDACTED]	[REDACTED]
18	[REDACTED]	[REDACTED]	[REDACTED]	[REDACTED]	[REDACTED]
19	[REDACTED]	[REDACTED]	[REDACTED]	[REDACTED]	[REDACTED]
20	[REDACTED]	[REDACTED]	[REDACTED]	[REDACTED]	[REDACTED]
21	[REDACTED]	[REDACTED]	[REDACTED]	[REDACTED]	[REDACTED]
22	[REDACTED]	[REDACTED]	[REDACTED]	[REDACTED]	[REDACTED]
23	[REDACTED]	[REDACTED]	[REDACTED]	[REDACTED]	[REDACTED]
24	[REDACTED]	[REDACTED]	[REDACTED]	[REDACTED]	[REDACTED]

*印は後日記帳したことを示します。

他店券()内の数字は、他店支払いの小切手等で入金の場合のお払戻しかてきる日付を示します。ただし、()の後に*印のあるものは、上記日付の決済遅延のお払戻しかてきるものを示します。

差引残高を新通帳に繰越しました。

◎繰越の行まで記入しましたときは、新しい通帳へ切り替えますので窓口へお越しいただくか通帳確認機能付ATMをご利用ください。 19-7

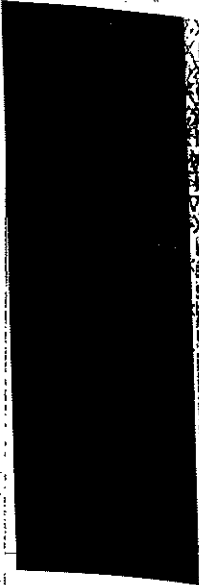

5.10.10*クレシ"ット
 40.024 Dカー" /DCMX
 23
 24

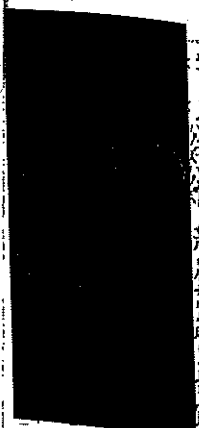

5.10.10*クレシ"ット
 40.024 Dカー" /DCMX
 23
 24

9

*印は本日冠した
ことを示します。

前店等へ 向の印字は、他店等との小売券等にてこの
 場合の取扱が異なる場合があります。
 ただし、 の印に*印の券は、必ず印字の
 印を止めておくものとします。



5.12.11*カレラット 41,361 Dカート/DCMX

9

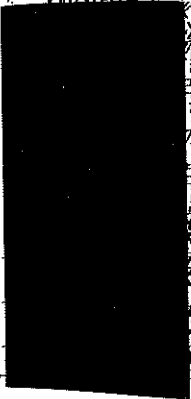

44

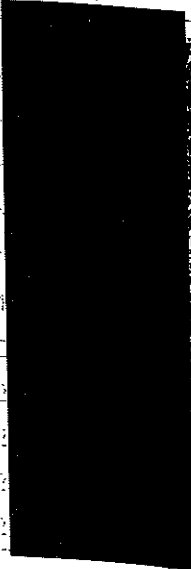

44

5.12.11*カレラット

41,361 Dカート/DCMX



年月日 欄 番号 金額(円) 内容 備考

1					
2					
3					
4					

5	6.	2.13*7797	38,842	ル-ト /DCMY	
6					
7					
8					
9					
10					
11					
12					

13					
14					
15					
16					
17					
18					
19					
20					
21					
22					
23					
24					

印刷日付を修正した
ことを示します。

印刷日付を修正したことを示します。
印刷日付を修正したことを示します。
印刷日付を修正したことを示します。

印刷日付を修正したことを示します。



21
 22
 23
 24
 25
 26
 27
 28
 29
 30
 31
 32
 33
 34
 35
 36
 37
 38
 39
 40
 41
 42
 43
 44
 45
 46
 47
 48
 49
 50
 51
 52
 53
 54
 55
 56
 57
 58
 59
 60
 61
 62
 63
 64
 65
 66
 67
 68
 69
 70
 71
 72
 73
 74
 75
 76
 77
 78
 79
 80
 81
 82
 83
 84
 85
 86
 87
 88
 89
 90
 91
 92
 93
 94
 95
 96
 97
 98
 99
 100

6. 4.10*クレジット

50,449 カート`/DCMX

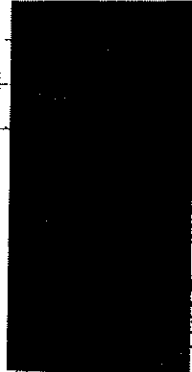

101
 102
 103
 104
 105
 106
 107
 108
 109
 110
 111
 112
 113
 114
 115
 116
 117
 118
 119
 120
 121
 122
 123
 124
 125
 126
 127
 128
 129
 130
 131
 132
 133
 134
 135
 136
 137
 138
 139
 140
 141
 142
 143
 144
 145
 146
 147
 148
 149
 150
 151
 152
 153
 154
 155
 156
 157
 158
 159
 160
 161
 162
 163
 164
 165
 166
 167
 168
 169
 170
 171
 172
 173
 174
 175
 176
 177
 178
 179
 180
 181
 182
 183
 184
 185
 186
 187
 188
 189
 190
 191
 192
 193
 194
 195
 196
 197
 198
 199
 200

19
20
21
22
23
24

*印は日記帳したことを示します

他店券()内の数字は、他店支しの小口手等でこの店の
 場合の支払額しかてきる日付を示します。
 たたし、()の後に*印のあるものは、上記日付の決済額
 に支払額しかてきるもの示します。

領収証

No. _____

青木謙順様 令和5年5月10日

金額

¥109,800

内

但 PC-GN1856SAN, 及びセ、UP

消費税等

上記正に領収いたしました。

現金

✓

あなたの街のでもやさん

おしゃべりはおす白山店

☎515-2602

津市白山町三本木1001-35

TEL <059> 2-82-1536

登録番号 T1190002003023

〒HISAGO BR08093P(100) J636459

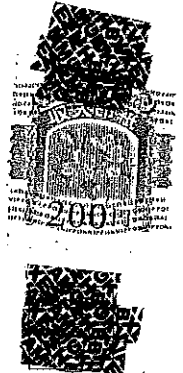

人 件 費

領 収 証

青木謙順様 R5年6月1日

★ 789,500

但 5A分

上記正に領収いたしました

内 訳

税率	金額(税抜・税込)
%	消費税額等
税率	金額(税抜・税込)
%	消費税額等

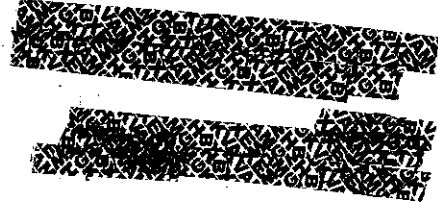

領 収 証

青木 謙順 様 R5年 7月 2日

★ 774,000

但 6月分

上記正に領収いたしました

内 訳

税率	金額(税抜・税込)
%	消費税額等
税率	金額(税抜・税込)
%	消費税額等

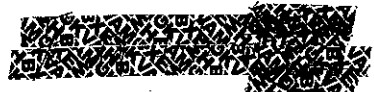

領 収 証

青木 謙順 様

No. _____

★ ¥ 62,000-

内 訳	_____
現 金	_____
小切手	_____ /
手 形	_____ /
消費税額等(%)	_____

但

7月分

R5年 8月 1 日 上記正に領収いたしました

収入印紙

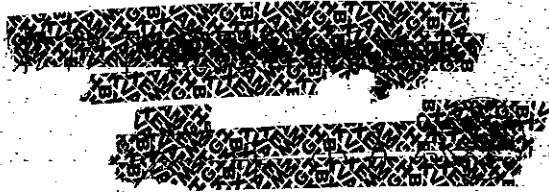

領 収 証

青木 謙順

様

No. _____

★ ￥ 58,000-

内 訳	_____
現金	_____
小切手	/
手形	/
消費税額等(%)	_____

但 8月分

25年9月1日 上記正に領収いたしました

収入印紙

領 収 証

青木謙順

様

No. _____

★ ¥ 87,000-

内 訳	_____
現 金	_____
小切手	/
手 形	/
消費税額等(%)	_____

但 9月分

R5年 10月 2日 上記正に領収いたしました

収入印紙

領 収 証

青木 謙 順

様

No.

★ ￥ 94,000-

内 訳

但

10月分

現金

小切手 /

手形 /

R5年 11月 1日 上記正に領収いたしました

収入印紙

消費税額等(%)

コクヨ ウケ-98

領収証 青木謙順 様

No. _____

★ ￥ 64,650-

内訳	_____
現金	_____
小切手	/
手形	/
消費税額等(%)	_____

但

11月分

1955年12月1日 上記正に領収いたしました

収入印紙

コクヨ ウケ-98

領 収 証

青木 謙 順

様

No. _____

★ ¥ 54,000-

内 訳 _____

但 12月分

現金 _____

小切手 /

手形 /

消費税額等(%) _____

R5年 12月 28日 上記正に領収いたしました

収大印紙

コクヨ ウケ-98

領 収 証

青木謙順様 R6年2月1日

★ ¥ 109,000-

但 1月分
上記正に領収いたしました

内 訳	
税率	金額(税抜・税込)
%	消費税額等
税率	金額(税抜・税込)
%	消費税額等



領 収 証

青木 謙 順 様 R6年 3月 1 日

★ ¥ 117,650

但 2月分

上記正に領収いたしました

内 訳

税率	金額(税抜・税込)
%	消費税額等
税率	金額(税抜・税込)
%	消費税額等

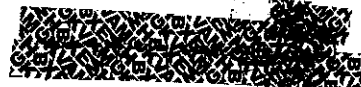

領 収 証

青木謙順様 R6年3月31日

★ ¥ 109,500

但 3月分
上記正に領収いたしました

内 訳

税率	金額(税抜・税込)
%	消費税額等
税率	金額(税抜・税込)
%	消費税額等

