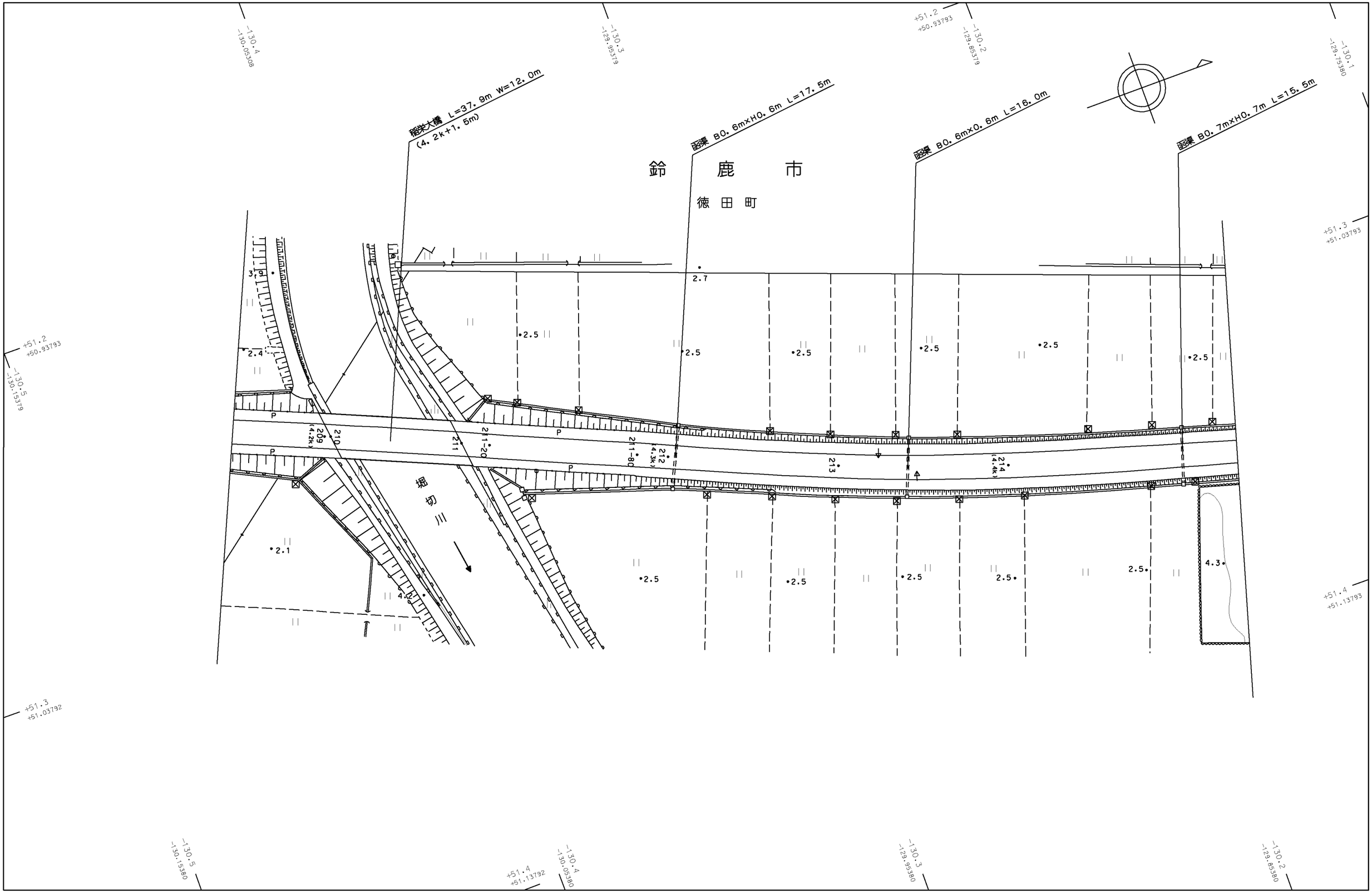

1：1，000

（平．22．3 現在） 三 重 県