

# 観光レクリエーション入込客数推計書

## 観光客実態調査報告書

全国観光統計基準採用

平成 29 年



 三重県

## はじめに

本県においては、観光統計の充実を図るため、平成17年から全国観光統計基準（以下「全国基準」という。）に則った観光レクリエーション入込客数を推計しています。

平成17年と平成18年については移行措置として旧基準版と全国基準版の両推計書を作成していましたが、平成19年からは全国基準を採用した推計書のみを発行しています。

### ●旧基準と全国基準の比較

項目		旧基準	全国基準
調査対象施設等		観光地と見なした地点	年間5万人以上もしくは特定時期の入込客数が5千人以上となる観光地点
調査施設等の分類		市町(村)との協議による	「全国基準」の分類に準ずる
エリアの設定		各自然公園及び自然公園外の別	北勢・中南勢・伊勢志摩・伊賀・東紀州の5地域の別
平均立寄り 地点数	平均立寄り 地点数 算出エリア	各自然公園(9地域)と自然公園外で平均立寄り地点数を算出	地域別(5地域)で平均立寄り地点数を算出
	調査方法	7月もしくは8月の連続した3日間(1回)	四半期毎(春・夏・秋・冬)に調査を実施

## 全国観光統計基準の概要

### 1. 全国観光統計基準の目的と意義

全国観光統計基準は、平成8年に社団法人日本観光協会（平成25年4月より公益社団法人日本観光振興協会）が作成し提案したものである。

#### (1) 目的

各都道府県独自に行われ、各種の基準が統一化されていない現状にある観光統計の集計方法、集計基準等を統一化し、全国的に比較可能な統計を整備することを目的とする。

また、政策遂行や観光産業のマーケティング、地域間比較、旅行需要動向等が把握できる有用性の高い観光統計の整備を図る。

#### (2) 意義

全国観光統計基準を採用する効果は、以下のとおりである。

- ・ 基準の全国統一化で、各都道府県にとって地域内を客観的に評価するための重要な資料となる。
- ・ 観光経済効果推計、観光事業の費用対効果分析のもととなるデータであり、適切な推計、分析が可能となる。

### 2. 調査対象地点の選定

年間の観光入込客数が5万人以上又は特定時期の入込客数が5千人以上となる観光地点を調査の対象とすることを原則とするが、都道府県が観光統計を作成する上で過去から調査を継続しているような観光地点及び今後の観光政策を振興する上で注目しておく必要がある観光地点については、都道府県又は市町村の判断で選定する。

### 3. パラメータの設定

観光入込客数（実数）、宿泊客数、観光消費額を推計するため、観光客実態調査の結果に基づき、次のパラメータを設定する。

- |        |                      |
|--------|----------------------|
| ○宿泊客率  | ○平均訪問観光地点数           |
| ○平均宿泊数 | ○宿泊客・日帰り客別一人当たり消費額 等 |

（参考文献：「全国観光客数統計」社団法人日本観光協会 平成8年3月）

## 全国観光統計基準採用観光レクリエーション入込客数の推計について

### 1 観光レクリエーション入込客数の把握の目的

県内の観光地点における観光客の実態を調査し、適正な観光施策の実施に必要な基礎資料を得る。

### 2 用語

#### (1) 観光レクリエーション入込客

観光レクリエーション入込客とは、その者の居住地が観光地の範囲の内か外か、あるいは移動距離が長いか短いかに関係なく、主として慰安、行楽、保健、休養、見学、研究、神仏詣、新婚旅行、海水浴、祭り、ゴルフ、〇〇狩り、釣り、登山、レクリエーション等の目的で観光地に入り込んだ者をいう。

#### (2) 観光地点

観光地の区域内で多数の観光レクリエーション入込客が集まる場所をいう。

### 3 調査方法

#### (1) 調査の期間

平成29年1月1日から平成29年12月31日までとする。

#### (2) 調査対象地点

年間の入込客数が5万人以上又は特定時期（月間）の入込客数が5千人以上となる観光地点を調査対象地点とする。（265地点）

#### (3) 調査の実施

市町が調査した観光地点の入込客数を県が地域別に集計し、「観光レクリエーション入込客数推計書」を作成する。

#### (4) 統計の単位

延人回、延人泊、延人数とする（特に断りのない限り、単位は人）。

#### (5) 統計対象者

当該地域住民も含む。発地制限なし。

#### (6) 地域別集計

市町が調査した観光地点を北勢地域・中南勢地域・伊勢志摩地域・伊賀地域・東紀州地域の5つの地域に分類し、地域別での集計を行う。

5つの地域には、次の市町（平成29年12月31日現在）が該当する。

地域名 (市町数)	市町名
北勢(10)	四日市市、桑名市、鈴鹿市、亀山市、いなべ市、木曾岬町、東員町、菰野町、朝日町、川越町
中南勢(6)	津市、松阪市、多気町、明和町、大台町、大紀町
伊勢志摩(6)	伊勢市、鳥羽市、志摩市、南伊勢町、度会町、玉城町
伊賀(2)	伊賀市、名張市
東紀州(5)	尾鷲市、熊野市、紀北町、御浜町、紀宝町

#### 4 「調査方法」の表示

- A 観光レクリエーション施設の入場券売上枚数等から入込客数を推計したもの
- B 観光レクリエーション施設の入場券売上金額等から入込客数を推計したもの
- C 観光レクリエーション地点周辺の旅館の宿泊客数や売店等の売上金額等から入込客数を推計したもの

#### 5 「実数」の算出の仕方

実数の算出については、市町が集計した延数を「観光客実態調査」に基づき得られた係数である平均立寄り地点数で除したものである。

- 延数…それぞれの観光地点を訪れた入込客数を集計したもので、県内の複数の観光地点を訪問した人数が重複カウントされる。
- 実数…重複カウントを除いた実際の入込客数である。

## 目 次

1	推計結果の概要	1
2	地域別入込客数(実数)の推移	3
3	地域別・月別入込客数(実数)	4
4	地域別・月別入込客数	6
	(1) 北勢地域	6
	(2) 中南勢地域	8
	(3) 伊勢志摩地域	10
	(4) 伊賀地域	12
	(5) 東紀州地域	14
5	市町別及び地域別入込客延数	16
	(1) 市町別入込客延数	16
	(2) 地域別入込客延数	16
6	伊勢神宮参拝者数	18
7	ゴルフ場一覧表	20
8	自然公園一覧表	21
9	有料道路の通行台数	22
	(1) 伊勢志摩スカイライン	22
	(2) 伊勢二見鳥羽有料道路(伊勢二見鳥羽ライン)	24
10	平成29年度三重県観光客実態調査報告書	25

## 1 推計結果の概要

平成29年の本県への観光レクリエーション入込客数は、実数で42,195千人と推計され、前年と比較すると、0.7%（303千人）増加した。

地域別に見ると、北勢地域が実数で0.7%（125千人）増加、延数で1.3%（380千人）増加、中南勢地域が実数で3.4%（284千人）減少、延数で2.6%（237千人）減少、伊勢志摩地域が実数で6.8%（682千人）増加、延数で3.3%（922千人）増加、伊賀地域が実数で1.1%（32千人）増加、延数で1.1%（46千人）減少、東紀州地域が実数で10.7%（252千人）減少、延数で10.3%（487千人）減少となった。

また、各地域の入込客数（実数）が県全体に占める割合は、北勢地域が43.6%、中南勢地域が18.9%、伊勢志摩地域が25.3%、伊賀地域が7.2%、東紀州地域が5.0%となっている。

### 平均立寄り地点数について

平均立寄り地点数とは、一人の観光客が複数の観光地点に立ち寄ることによる重複カウントを補正するための係数である。観光客一人あたりの立寄り地点数を調査したうえで、地域別の平均立寄り地点数を算出し、延数をこの係数で除して実数を推計している。

そのため、前年推計との比較においては、延数では増加（減少）しているにもかかわらず、平均立寄り地点数の増加（減少）により、実数換算では減少（増加）に転じる地域もあることには留意されたい。

なお、近年の観光行動の変化をよりの確に反映させるため、原則として直近3年間の観光客実態調査から得られた平均立寄り地点数の3ヵ年平均を用いて、実数の推計を行っている。

# 観光レクリエーション入込客数(実数)の推移

◆ 県全体(旧基準)  
■ 県全体(全国基準)

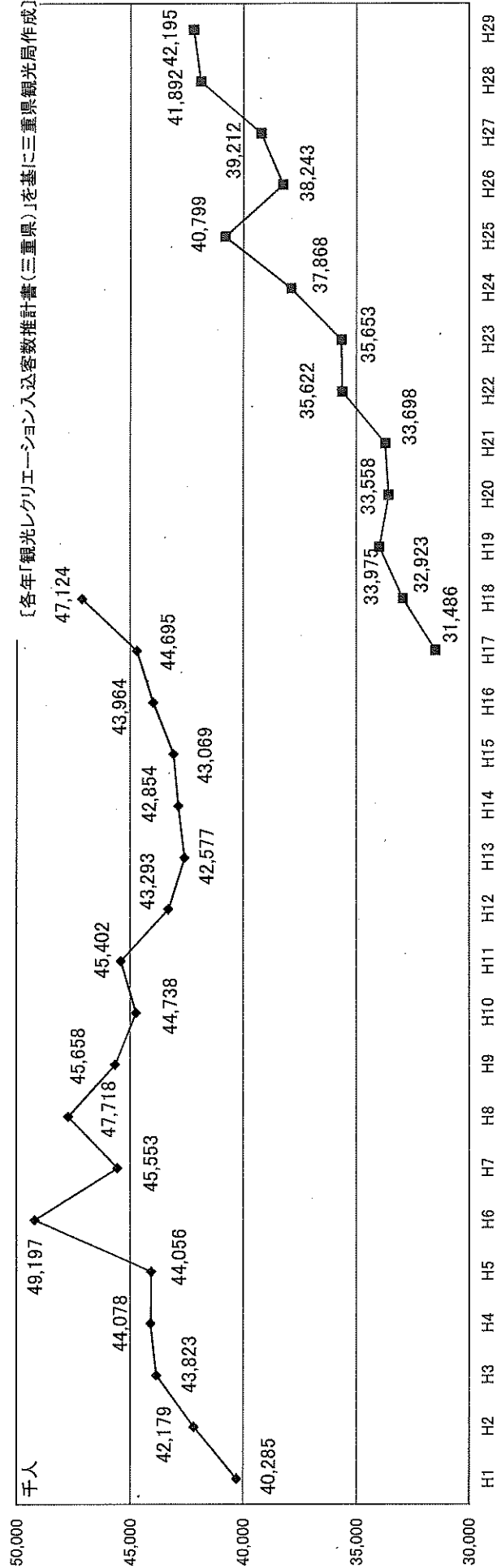

- H 1 宇治橋渡始式
- H 2 鳥羽水族館 新館開業
- H 5 伊勢自動車道全線開通
- H 5 5 おかげ横丁開業
- H 5 6 第61回神宮式年遷宮
- H 6 志摩スペイン村開業
- H 6 世界祝祭博覧会開催
- H 7 阪神・淡路大震災
- H 8 内宮御鎮座二千年
- H 10 みえ歴史街道フェスタ開催
- H 11 1 真紀州体験フェスタ開催
- H 11 1 1 なばなの里開業
- H 11 2 みえスカイフェスタ開催
- H 13 ユニバーサルスタジアムジャパン開業
- H 16 熊野古道世界遺産登録イベント開催
- H 17 1 1 1 中部国際空港開港
- H 17 1 1 1 愛知万博開催
- H 18 1 1 1 1 第48回全国自然公園大会開催
- H 18 1 1 1 1 1 第一次お木曳き行事開催
- H 19 第二次お木曳き行事開催
- H 21 熊野古道世界遺産登録5周年
- H 21 1 1 宇治橋渡始式
- H 22 伊勢・紀勢自動車道無料化社会実験
- H 23 東日本大震災/紀伊半島大水害
- H 25 第62回神宮式年遷宮
- H 26 熊野古道世界遺産登録10周年
- H 27 伊勢志摩サミット開催決定
- H 28 伊勢志摩サミット開催
- H 29 お伊勢さん菓子博2017開催



## 2 地域別入込客数(実数)の推移

単位:千人

地域	年	H17	H18	H19	H20	H21	H22	H23	H24	H25	H26	H27	H28	H29
北勢地域		12,250	12,605	12,935	13,238	13,511	16,215	16,414	17,236	17,271	16,742	18,195	18,276	18,401
		6,016	6,149	6,122	5,925	5,901	6,350	6,493	7,039	6,166	6,119	6,304	8,239	7,955
中南勢地域		8,696	9,187	9,725	9,533	9,278	9,092	8,784	9,041	12,611	10,468	9,325	10,003	10,685
		3,111	3,554	3,613	3,285	3,374	2,358	2,417	2,781	2,940	2,973	3,197	3,026	3,058
伊勢地域		1,413	1,428	1,580	1,577	1,634	1,607	1,545	1,771	1,811	1,941	2,191	2,348	2,096
		31,486	32,923	33,975	33,558	33,698	35,622	35,653	37,868	40,799	38,243	39,212	41,892	42,195
東紀州地域		—	104.6%	103.2%	98.8%	100.4%	105.7%	100.1%	106.2%	107.7%	93.7%	102.5%	106.8%	100.7%
	(延数)	53,011	55,426	57,504	56,756	56,710	63,806	61,079	62,129	72,830	66,397	72,513	74,391	74,922

構成比

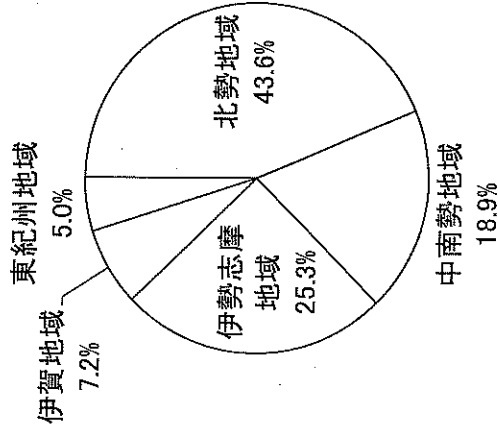

(参考)  
旧基準による自然公園別入込客数(実数)の推移

単位:千人

公園名	年	平成	2	3	4	5	6	7	8	9	10	11	12	13	14	15	16	17	18
伊勢志摩国立公園		13,216	14,442	13,977	13,610	15,080	19,537	14,169	13,775	12,954	11,657	10,813	10,756	10,668	10,176	10,240	10,173	10,456	11,498
		1,404	1,420	1,501	1,587	1,554	1,444	1,610	1,651	1,431	1,366	2,051	1,513	1,476	1,486	1,413	1,447	1,561	1,431
吉野熊野国立公園		2,943	3,137	3,091	3,082	2,777	2,839	3,391	3,494	3,359	3,208	3,094	3,122	3,088	3,177	3,201	3,187	3,382	3,234
		1,554	1,496	1,510	1,539	1,498	1,562	2,493	2,672	2,642	2,509	2,490	2,119	2,045	1,725	1,823	1,822	1,746	1,742
室生赤目青山国定公園		5,921	6,222	6,328	6,071	5,400	6,169	5,943	6,088	5,919	6,446	7,372	6,733	5,924	6,359	6,288	6,468	6,477	7,089
		937	995	934	968	618	811	841	818	834	839	845	826	831	769	601	609	489	440
伊勢の海国立自然公園		232	235	630	659	638	652	589	636	539	577	540	502	481	500	508	472	466	501
		165	181	200	225	215	308	333	351	400	439	520	616	619	607	588	697	856	875
奥伊勢宮川峡国立自然公園		800	713	805	803	737	700	680	946	1,022	1,001	966	812	1,098	1,118	1,254	1,108	1,086	1,068
		13,113	13,338	14,847	15,534	15,539	15,175	15,524	17,287	16,558	16,696	16,711	16,294	16,347	16,937	17,153	17,981	18,176	19,246
自然公園外		40,285	42,179	43,823	44,078	44,056	49,197	45,553	47,718	45,658	44,738	45,402	43,293	42,577	42,854	43,069	43,964	44,695	47,124
		—	104.7%	103.9%	100.6%	100.0%	111.7%	92.6%	104.6%	95.7%	98.0%	101.5%	95.4%	98.3%	100.7%	100.5%	102.1%	101.7%	105.4%
合計(実数)		50,027	52,635	54,026	54,107	54,806	59,100	54,904	58,415	55,745	54,628	55,362	53,165	52,388	52,217	52,497	53,332	54,309	57,663
		—	104.7%	103.9%	100.6%	100.0%	111.7%	92.6%	104.6%	95.7%	98.0%	101.5%	95.4%	98.3%	100.7%	100.5%	102.1%	101.7%	105.4%

### 3 地域別・月別入込客数(実数)

単位:千人  
前年比:%

地域	月	1月	2月	3月	4月	5月	6月	7月	8月	9月	10月	11月	12月	合計	前年別開業比
北勢地域	H29	1,407	475	584	655	829	473	695	1,248	552	604	718	414	18,401	43.6%
	H28	1,415	476	539	637	808	456	709	1,184	561	733	653	425	18,276	43.6%
	前年比													100.7%	
	(参考)H27	1,364	454	528	615	883	439	663	1,149	651	649	726	424	18,195	46.4%
中南勢地域	H29	662	460	675	794	709	553	670	927	566	721	745	473	7,955	18.9%
	H28	609	438	571	763	836	555	912	823	548	914	773	497	8,239	19.7%
	前年比	108.7%	105.0%	118.2%	104.1%	84.8%	99.6%	73.5%	112.6%	103.3%	78.9%	96.4%	95.2%	96.6%	
	(参考)H27	506	352	558	599	572	392	705	548	429	692	598	353	6,304	16.1%
伊勢志摩地域	H29	1,039	586	764	664	908	489	721	879	554	649	709	579	10,685	25.3%
	H28	1,016	569	666	482	510	499	756	909	572	814	656	584	10,003	23.9%
	前年比													106.8%	
	(参考)H27	935	524	660	469	645	407	568	823	651	683	609	544	9,325	23.8%
伊賀地域	H29	194	161	217	260	332	219	288	372	259	268	287	201	3,058	7.2%
	H28	209	188	226	270	313	207	293	299	226	344	269	182	3,026	7.2%
	前年比	92.8%	85.6%	96.0%	96.3%	106.1%	105.8%	98.3%	124.4%	114.6%	77.9%	106.7%	110.4%	101.1%	
	(参考)H27	189	182	226	255	344	212	274	318	294	294	283	189	3,197	8.2%
東紀州地域	H29	162	134	170	152	199	124	192	325	130	126	156	226	2,096	5.0%
	H28	175	155	190	165	199	136	207	369	147	178	178	249	2,348	5.6%
	前年比	92.6%	86.5%	89.5%	92.1%	100.0%	91.2%	92.8%	88.1%	88.4%	70.8%	87.6%	90.8%	89.3%	
	(参考)H27	116	106	137	127	181	109	218	357	190	202	194	254	2,191	5.6%
合計	H29	3,464	1,816	2,410	2,525	2,977	1,858	2,566	3,751	2,061	2,368	2,615	1,893	42,195	
	H28	3,424	1,826	2,192	2,317	2,666	1,853	2,877	3,584	2,054	2,983	2,529	1,937	41,892	
	前年比													100.7%	
	(参考)H27	3,110	1,618	2,109	2,065	2,625	1,559	2,428	3,195	2,215	2,657	2,410	1,764	39,212	

※ 月別の数値の報告がない調査地点があり、1月から12月の計と合計が一致しない地域があるため、該当地域の対前年比は掲載しておりません。



## 4 地域別・月別入込客数

### (1) 北勢地域

調査地点	1月	2月	3月	4月	5月	6月	7月
四日市港	3,319	2,919	4,580	3,759	6,130	3,500	3,288
四日市スポーツランド	2,794	3,080	12,664	15,601	20,324	7,915	4,916
伊坂ダムサイクルパーク	2,186	2,176	6,945	8,522	10,988	4,519	2,190
大四日市まつり							
萬古まつり					75,000		
そらんぼ四日市	10,029	11,843	8,234	6,051	10,494	11,117	16,603
四日市花火大会							
四日市ふれあい牧場	710	780	3,054	7,930	10,815	5,535	4,024
●四日市市入込客延数	19,038	20,798	35,477	41,863	133,751	32,586	31,021
多度大社	840,000	157,000	24,000	35,000	230,000	26,000	15,000
多度山上公園	300	200	2,500	15,000	12,000	3,000	1,000
ナガシマリゾート							
長島スポーツランド	12,700	12,700	18,100	11,500	13,200	11,600	12,000
輪中の郷	580	1,022	1,040	736	1,256	1,611	609
カルチャービレッジ	12,111	13,791	15,715	18,640	21,673	16,720	20,049
ニューハートピア温泉	5,952	5,080	5,841	6,010	6,327	4,794	5,357
水郷花火大会	0	0	0	0	0	0	200,000
花まつり	0	0	0	82,500	12,000	15,000	0
金魚まつり	0	0	0	0	13,000	0	0
石取祭	0	0	0	0	0	0	0
六華苑	3,132	2,210	4,464	6,450	6,104	4,032	2,885
三八市	17,000	15,000	15,000	16,000	15,000	15,000	16,000
九華公園	2,000	2,000	2,000	6,000	4,000	4,000	6,000
多度峡天然プール	0	0	0	0	0	0	6,500
水辺のやすらぎパーク	357	416	687	9,712	3,578	619	559
●桑名市入込客延数	894,132	209,419	89,347	207,548	338,138	102,376	285,959
榎大神社	850,000	90,000	40,000	75,000	45,000	60,000	35,000
鼓ヶ浦海水浴場							7,600
千代崎海水浴場							8,200
鈴鹿サーキット	65,688	71,439	205,544	168,504	181,642	113,466	274,208
青少年の森	21,227	21,780	20,431	28,615	28,822	30,706	23,665
加佐登神社	20,000	600	1,800	15,000	5,000	600	700
三重交通G スポーツの杜鈴鹿	33,014	33,261	42,912	40,397	41,673	38,772	49,709
鈴鹿市植木まつり				14,700			
すずかフェスティバル							
鈴鹿バルーンフェスティバル							
鈴鹿ほたるの里						28,000	
椿縁結び市							
鈴鹿シティマラソン							
鈴鹿元気はなび大会							
●鈴鹿市入込客延数	989,929	217,080	310,687	342,216	302,137	271,544	399,082
道の駅「関宿」	7,118	5,846	8,899	8,794	10,409	7,281	7,605
亀山サンシャインパーク	4,312	3,989	9,860	14,148	26,317	9,322	8,347
関宿観光駐車場	3,306	6,975	5,302	4,251	6,361	4,429	3,331
街道まつり							
亀山市納涼大会							
亀山大市	20,000						
関宿納涼花火大会							
●亀山市入込客延数	34,736	16,810	24,061	27,193	43,087	21,032	19,283
藤原岳	1,000	1,000	4,000	10,000	10,000	1,500	2,000
聖宝寺もみじ祭り							
いなべ梅まつり		6,770	77,062				
いなべぼたんまつり				1,760	9,782		
ツアー・オブ・ジャパンいなべステージ					22,000		
あげきのおひなさん		10,259	6,683				
竜ヶ岳(宇賀溪を含む)	272	394	855	2,461	6,043	2,680	3,273
青川峡キャンピングパーク	1,464	693	2,820	2,752	4,249	2,533	6,946
いなべ公園	2,730	3,360	5,380	5,331	7,021	4,820	3,180
阿下喜温泉あじさいの里	11,296	10,416	13,267	11,745	13,253	9,426	9,856
●いなべ市入込客延数	16,762	32,892	110,067	34,049	72,348	20,959	25,255
猪名部神社大社祭				10,000			
中部公園	5,580	6,090	13,961	26,042	21,492	10,558	14,684
●東員町入込客延数	5,580	6,090	13,961	36,042	21,492	10,558	14,684
湯の山温泉	139,634	132,996	150,158	122,970	158,190	104,759	123,820
鳥居道渓谷	5,656	5,176	9,416	9,426	9,785	8,423	8,970
朝明渓谷			975	9,774	13,735	8,225	14,700
尾高原	4,909	6,211	10,355	33,769	26,129	11,153	10,629
福王山	15,000	5,000	8,000	10,000	7,000	5,000	5,000
道の駅「菟野」	4,214	5,679	7,772	7,644	8,812	6,400	6,674
パラミタミュージアム	1,276	2,611	5,050	2,508	3,797	3,845	3,387
(参考)湯の山温泉(含む)							
アクアイグニス飲食店※	38,194	37,684	50,249	39,051	45,245	33,605	37,504
アクアイグニス片岡温泉※	43,904	36,839	43,057	36,407	42,645	33,003	37,390
●菟野町入込客延数(参考を含まず)	170,689	157,673	191,726	196,091	227,448	147,805	173,180
天然温泉あさひの湯	28,898	26,243	30,650	26,845	27,891	25,517	26,250
●朝日町入込客延数	28,898	26,243	30,650	26,845	27,891	25,517	26,250
川越電力館テラ46	4,363	4,498	7,266	4,923	6,763	5,468	9,717
●川越町入込客延数	4,363	4,498	7,266	4,923	6,763	5,468	9,717
北勢地域ゴルフ場利用者数	45,488	54,738	103,492	112,111	128,270	104,961	107,484
○北勢地域入込客延数	2,209,615	746,241	916,734	1,028,881	1,301,325	742,806	1,091,915
○北勢地域入込客実数	1,407,000	475,000	584,000	655,000	829,000	473,000	695,000

※ 月別の数値の報告がない調査地点があるため、1月から12月の計は合計と一致しません



## (2) 中南勢地域

調査地点	1月	2月	3月	4月	5月	6月	7月
北畠神社	5,000	900	1,000	1,500	2,500	1,500	162
津の海	500	300	4,250	36,450	74,900	22,650	37,300
香良洲海岸	250	80	80	2,500	5,000	3,000	4,000
美杉リゾート	4,758	4,770	7,836	7,631	6,756	3,450	3,336
高田本山専修寺	70,000	8,600	18,000	120,000	9,400	21,000	7,000
津借楽公園春まつり				45,000			
津観音寺	25,000	25,000	15,000	20,000	20,000	15,000	20,000
津花火大会							
津まつり							
結城神社(梅まつりを含む)	81,478	18,541	30,573	4,874	5,459	4,616	4,825
三重県立美術館	3,005	4,555	5,886	5,662	6,737	7,124	21,917
榊原温泉	29,349	26,826	31,217	26,820	27,989	23,784	23,235
サマーフェスティンひさい							
久居まつり(春)				5,000			
とことめの里一志	27,280	26,500	29,495	27,640	27,645	26,335	26,979
猪の倉温泉	13,656	10,793	13,286	11,683	13,218	9,476	10,303
三多気桜まつり				17,000			
みすぎ夏まつり							
三重県総合博物館(MieMu)	19,637	12,823	17,181	13,302	16,221	15,686	32,827
ビーチパレー in 御殿場							
道の駅「津かわけ」	55,760	52,030	85,670	72,170	78,020	61,610	61,010
朝津味	26,213	29,117	38,877	55,406	65,283	41,537	40,268
●津市入込客延数	361,886	220,835	298,151	472,638	359,128	256,768	293,162
森林公園	3,891	4,188	6,342	13,709	9,609	7,078	10,522
道の駅「飯高駅」	28,853	26,678	32,853	36,291	35,839	26,630	28,950
松阪わんわんパラダイス 森のホテルスメール	2,587	1,737	3,107	3,208	3,838	2,148	3,119
大石不動院	7,600	1,260	730	4,650	1,090	810	620
松阪公園	7,860	10,224	13,779	31,254	17,877	11,392	8,769
岡寺山継松寺	12,000	26,000	66,000	4,000	3,000	2,000	1,500
中部台運動公園	8,865	7,453	12,084	28,932	14,684	10,429	21,108
松阪祇園まつり							130,000
氏郷まつり							
御城番屋敷	2,414	3,017	4,061	4,254	5,463	2,648	2,096
松阪市文化財センター	5,373	3,020	3,480	5,799	5,303	5,115	2,153
松阪農業公園ベルファーム	33,831	34,654	52,048	65,202	93,997	47,809	37,199
嬉野おおきん祭り							
松浦武四郎記念館	391	6,196	457	491	658	503	551
みえこどもの城	12,630	15,462	29,923	14,280	20,417	11,947	21,391
初午大祭			32,000				
松阪牛まつり(松阪肉牛共進会)							
鈴の音市							
宣長まつり				7,500			
和牛サミット							
●松阪市入込客延数	126,295	139,889	256,864	219,570	211,775	128,509	267,978
丹生大師	3,600	3,500	4,500	4,900	4,300	6,100	5,400
ふれあいの館	5,273	5,074	6,570	7,138	6,242	8,745	4,822
五桂池ふるさと村	14,178	14,949	17,353	19,452	17,214	15,793	12,487
花と動物ふれあい広場	4,184	4,183	8,800	7,321	10,106	3,401	2,426
おいなまつり							
あじさいまつり						12,000	
みなびまつり							
●多気町入込客延数	27,235	27,706	37,223	38,811	37,862	46,039	25,135
大淀海岸	6,080	240	400	1,278	4,254	2,028	8,712
斎宮跡休憩所	1,041	2,802	1,750	1,807	2,107	3,173	1,488
いつきのみや歴史体験館	1,195	3,376	2,116	1,902	2,534	2,869	1,524
斎宮歴史博物館	2,594	4,567	4,452	3,880	5,112	3,542	3,767
斎王まつり						30,000	
さいくう平安の社	567	2,307	1,582	1,398	1,477	6,075	612
いつきのみや地域交流センター				690	1,203	1,069	724
●明和町入込客延数	11,477	13,292	10,300	10,955	16,687	48,756	16,827
道の駅「奥伊勢おおい」	35,686	32,887	40,425	41,116	45,066	38,602	38,305
奥伊勢フォレストピア	4,743	6,186	6,056	4,593	7,209	7,292	7,433
●大台町入込客延数	40,429	39,073	46,481	45,709	52,275	45,894	45,738
瀧原宮	26,222	4,121	4,648	4,698	5,500	4,002	4,611
木つつ木館	14,464	6,820	8,374	9,084	10,452	7,444	8,142
頭之宮四方神社	76,618	11,363	14,166	8,684	6,854	6,310	4,941
向井が浜遊パーク	367	230	366	992	1,191	1,150	5,516
●大紀町入込客延数	117,671	22,534	27,554	23,458	23,997	18,906	23,210
中南勢地域ゴルフ場利用者数	63,383	56,342	86,033	85,686	99,385	80,428	85,178
○中南勢地域入込客延数	748,376	519,671	762,606	896,827	801,109	625,300	757,228
○中南勢地域入込客実数	662,000	460,000	675,000	794,000	709,000	553,000	670,000

8 月	9 月	10 月	11 月	12 月	合 計	調査地点	調査方法
310	1,300	1,800	3,500	600	20,072	北畠神社	C
30,000	4,030	2,090	900	200	213,570	津の海	C
4,500	500	200	100	100	20,310	香良洲海岸	B
6,681	1,762	2,174	2,605	2,704	54,463	美杉リゾート	A
23,000	26,000	12,000	38,000	11,600	364,600	高田本山専修寺	C
					45,000	津信楽公園春まつり	C
25,000	15,000	25,000	15,000	15,000	235,000	津観音寺	C
150,000					150,000	津花火大会	C
		271,000			271,000	津まつり	C
4,745	5,874	4,722	6,233	6,459	178,399	結城神社 (梅まつりを含む)	B
61,404	64,241	5,277	7,706	1,275	194,589	三重県立美術館	A
27,436	23,095	22,874	26,704	25,984	315,313	榊原温泉	A
55,000					55,000	サマーフェスティンひさい	C
					5,000	久居まつり(春)	C
26,195	25,461	25,209	25,632	24,239	318,610	とことめの里一志	A
14,901	10,214	8,790	10,334	11,411	138,065	猪の倉温泉	A
					17,000	三多気桜まつり	C
17,000					17,000	みすぎ夏まつり	C
46,235	30,696	15,325	27,175	7,693	254,801	三重県総合博物館 (MieMu)	A
5,000					5,000	ビーチバレー in 御殿場	C
68,540	62,980	57,630	60,920	62,220	778,560	道の駅「津かわげ」	B
40,624	38,107	38,274	42,075	38,283	494,064	朝津味	A
606,571	309,260	492,365	266,884	207,768	4,145,416	●津市入込客延数	
11,921	6,292	5,922	6,484	4,555	90,513	森林公園	B
33,487	27,930	24,632	32,445	31,679	366,267	道の駅「飯高駅」	A
5,286	2,818	2,826	3,913	2,648	37,235	松阪わんわんパラダイス 森のホテルスメール	A
10,140	2,620	1,110	3,670	3,460	37,760	大石不動院	A
10,446	11,774	13,894	18,745	8,371	164,385	松阪公園	C
3,000	1,500	2,600	1,900	2,200	125,700	岡寺山継松寺	B
18,054	10,955	12,297	13,163	10,547	168,571	中部台運動公園	C
					130,000	松阪祇園まつり	C
			150,000		150,000	氏郷まつり	C
2,427	3,073	3,075	5,058	2,681	40,267	御城番屋敷	A
3,198	4,692	2,956	6,171	4,492	51,752	松阪市文化財センター	A
40,839	44,408	36,704	50,856	42,929	580,476	松阪農業公園ベルファーム	A
17,000					17,000	嬉野おおきん祭り	A
514	448	961	866	327	12,363	松浦武四郎記念館	A
33,122	15,281	18,537	18,839	16,156	227,985	みえこどもの城	A
					32,000	初午大祭	C
			35,000		35,000	松阪牛まつり (松阪肉牛共進会)	C
28,000					28,000	鈴の音市	C
					7,500	宣長まつり	C
		15,000			15,000	和牛サミット	C
217,434	131,791	140,514	347,110	130,045	2,317,774	●松阪市入込客延数	
6,300	4,200	6,100	3,600	3,500	56,000	丹生大師	C
5,009	5,312	5,153	5,860	7,009	72,207	ふれあいの館	A
14,201	14,547	16,523	27,209	22,649	206,555	五桂池ふるさと村	C
4,174	4,360	2,206	5,353	2,783	59,297	花と動物ふれあい広場	A
			7,000		7,000	おいないまつり	C
					12,000	あじさいまつり	C
			6,000		6,000	みなびまつり	C
29,684	28,419	29,982	55,022	35,941	419,059	●多気町入込客延数	
15,087	2,588	1,582	1,400	400	44,049	大淀海岸	C
1,693	7,856	1,273	1,492	1,665	28,147	斎宮跡休憩所	A
1,818	7,756	1,696	2,057	1,370	30,213	いつきのみや歴史体験館	A
5,256	3,518	5,990	6,257	2,870	51,805	斎宮歴史博物館	A
					30,000	斎王まつり	C
586	1,119	1,259	1,277	766	19,025	さいくう平安の社	A
558	4,562	5,721	1,826	876	17,029	いつきのみや地域交流センター	A
24,998	27,399	17,521	14,109	7,947	220,268	●明和町入込客延数	
44,068	36,136	33,340	37,674	39,832	463,137	道の駅「奥伊勢おおい」	A
11,598	4,976	5,871	5,134	5,042	76,133	奥伊勢フォレストピア	A
55,666	41,112	39,211	42,808	44,874	539,270	●大台町入込客延数	
4,783	4,030	3,528	4,956	4,498	75,597	瀧原宮	A
10,236	7,300	7,164	8,008	8,798	106,286	木つつ木館	A
9,180	5,864	5,377	8,857	11,163	169,377	頭之宮四方神社	A
9,084	1,075	847	727	467	22,012	向井が浜遊パーク	B
33,283	18,269	16,916	22,548	24,926	373,272	●大紀町入込客延数	
79,872	83,710	78,001	93,910	83,398	975,326	中南勢地域ゴルフ場利用者数	A
1,047,508	639,960	814,510	842,391	534,899	8,990,385	○中南勢地域入込客 延数	
927,000	566,000	721,000	745,000	473,000	7,955,000	○中南勢地域入込客 実数	

(3) 伊勢志摩地域

調査地点	1月	2月	3月	4月	5月	6月	7月
伊勢神宮【内宮】	1,084,052	457,399	590,783	415,473	542,833	307,222	331,198
伊勢神宮【外宮】	591,528	231,222	294,842	211,779	272,580	167,578	160,266
伊勢まつり							
伊勢神宮奉納全国花火大会							230,000
伊勢楽市					90,000		
おひなさまめぐり in 二見		33,000	8,000				
賓日館	1,962	6,899	4,085	2,208	3,675	1,783	1,739
二見浦海水浴場							4,570
伊勢シーパラダイス	15,201	11,472	20,633	13,609	17,488	9,620	20,319
三重県営サンアリーナ（菓子博含む）	15,331	10,730	17,501	205,920	388,785	17,399	13,055
三重交通Gスポーツの杜伊勢	13,653	37,858	17,712	25,154	33,109	25,175	47,751
民話の駅 蘇民	9,734	10,728	11,651	11,404	12,354	15,323	13,442
伊勢夫婦岩ショッピングプラザ	83,127	47,036	55,362	44,132	49,884	35,561	38,110
おばたまつり							
二見興玉神社	348,010	152,000	163,000	139,400	200,300	125,800	114,400
神嘗奉祝祭							
おかげ横丁（月別非公表）							
（参考）							
せんぐう館	15,077	14,278	19,730	15,774	19,047	11,612	12,933
●伊勢市入込客延数（参考を含まず）	2,162,598	998,344	1,183,569	1,069,079	1,611,008	705,461	974,850
鳥羽水族館	53,833	47,744	73,037	54,367	75,493	53,256	73,301
ミキモト真珠島	12,315	10,341	17,522	17,366	20,679	11,901	13,166
志摩マリンレジャー（鳥羽海めぐり・イルカ島）	6,998	5,187	15,495	15,891	21,866	11,221	19,214
パールロード鳥羽展望台	16,197	14,147	20,110	14,372	21,253	11,155	14,968
相模海女文化資料館	5,287	3,908	3,924	2,755	3,548	2,785	3,009
伊勢志摩スカイライン（鳥羽）	11,822	9,800	14,389	10,980	15,450	12,358	10,981
鳥羽の離島（4島）	15,196	11,401	16,034	12,763	19,102	14,358	16,250
鳥羽市旅館街	147,689	125,933	176,571	127,348	147,750	103,969	138,334
千鳥ヶ浜海水浴場							5,856
鳥羽みなとまつり							100,000
赤崎まつり						6,000	
鳥羽魚魚まつり							
神明神社（石神さん）	20,117	17,117	22,065	14,992	19,116	11,995	14,307
牡蠣食べ放題	16,889	21,431	16,608				
海女の家五左衛門	6,513	5,773	6,119	3,733	5,363	3,162	4,590
鳥羽マルシェ	17,567	20,690	25,810	22,387	25,409	19,669	20,751
安楽島海水浴場							5,036
（参考）							
近鉄鳥羽駅	50,529	41,649	64,163	45,584	58,867	40,729	55,793
●鳥羽市入込客延数（参考を含まず）	330,423	293,472	407,682	296,954	375,019	261,829	439,763
磯体験施設「海ほおずき」	193	259	559	1,272	2,034	1,688	3,063
浜島温泉街	25,177	24,172	32,350	25,634	27,928	22,670	33,797
志摩旅館街	3,027	2,566	4,252	3,503	5,143	2,747	6,041
阿児旅館街	46,286	41,653	60,186	44,943	56,464	39,756	51,473
英虞湾景観	10,480	11,007	14,326	9,581	11,749	7,239	15,534
ともやま公園	7,860	7,242	11,970	8,695	12,958	8,126	15,424
磯部旅館街	26,599	27,590	42,695	29,759	31,607	20,196	35,091
志摩マリンランド	8,726	7,188	14,947	9,936	1,557	8,515	16,426
賢島エスパーニャクルーズ	8,185	5,841	14,418	11,022	18,247	12,482	12,690
渡鹿野島	4,435	4,620	6,585	4,710	5,040	4,145	4,962
大王埼灯台	2,992	3,113	4,714	3,164	5,151	2,839	3,542
御座白浜海水浴場							33,659
志摩スペイン村	39,000	59,000	136,000	110,000	118,000	57,000	137,000
道の駅「伊勢志摩」	19,101	17,476	24,690	23,827	24,698	17,178	23,504
伊雑宮	13,402	5,449	5,855	4,903	6,535	9,793	5,995
志摩市観光農園				7,180			1,798
志摩ロードパーティ				6,464			
伊勢えび祭						30,000	
年末海族市							
伊勢志摩サミット記念館「サミエール」					8,911	24,626	22,500
●志摩市入込客延数	215,462	217,175	373,547	304,592	336,021	268,980	422,499
海岸景観（釣り・レジャー・体験含む）（旧南勢町）	16,047	14,384	18,521	19,573	20,745	14,511	15,871
海岸景観（釣り・レジャー・体験含む）（旧南島町）	3,820	2,780	4,470	6,515	6,020	3,939	3,878
●南伊勢町入込客延数	19,867	17,164	22,991	26,088	26,765	18,450	19,749
遊水プール鏡	0	0	0	0	0	0	10,706
宮リバー度会パーク	4,000	700	6,500	30,000	20,500	9,000	10,000
●度会町入込客延数	4,000	700	6,500	30,000	20,500	9,000	20,706
アスパア玉城（アグリ）	17,201	17,443	19,382	21,247	19,276	17,624	16,218
アスパア玉城（ふれあいの館）	7,348	6,676	6,953	6,030	5,606	5,264	5,138
アスパア玉城チッコまつり					6,000		
アスパア玉城夏祭り							8,000
玉城ええやん祭り							
●玉城町入込客延数	24,549	24,119	26,335	27,277	30,882	22,888	29,356
伊勢志摩地域ゴルフ場利用者数	17,647	14,143	19,827	19,520	25,053	19,031	19,074
○伊勢志摩地域入込客延数	2,774,546	1,565,117	2,040,451	1,773,510	2,425,248	1,305,639	1,925,997
○伊勢志摩地域入込客実数	1,039,000	586,000	764,000	664,000	908,000	489,000	721,000

※ 月別の数値の報告がない調査地点があるため、1月から12月の計は合計と一致しません



8月	9月	10月	11月	12月	合計	調査地点	調査方法
486,182	357,830	356,370	477,250	408,968	5,815,560	伊勢神宮【内宮】	A
229,660	191,154	198,429	237,894	195,859	2,982,791	伊勢神宮【外宮】	A
		150,000			150,000	伊勢まつり	C
					230,000	伊勢神宮奉納全国花火大会	C
			100,000		190,000	伊勢楽市	C
					41,000	おひなさまめぐり in 二見	C
1,690	1,823	2,126	3,294	1,742	33,026	春日館	A
6,780					11,350	二見浦海水浴場	A
42,261	14,679	15,955	15,498	14,230	210,965	伊勢シーパラダイス	A
19,298	28,426	36,884	33,926	23,063	810,318	三重県営サンアリーナ(菓子博含む)	A
23,017	28,318	37,725	23,276	15,623	328,371	三重交通Gスポーツの杜伊勢	A
11,438	11,220	8,495	10,973	13,892	140,654	民話の駅 蘇民	B
64,742	40,586	47,452	50,160	36,436	592,588	伊勢夫婦岩ショッピングプラザ	C
15,000					15,000	おばたまつり	C
128,000	124,600	125,300	153,900	145,200	1,919,910	二見興玉神社	B
		39,500			39,500	神嘗奉祝祭	C
					5,720,000	おかげ横丁(月別非公表)	A
						(参考)	
16,404	13,312	11,078	0	0	149,245	せんぐう館	A
1,028,068	798,636	1,018,236	1,106,171	855,013	19,231,033	●伊勢市入込客延数(参考を含まず)	
135,516	81,405	78,325	64,849	51,040	842,156	鳥羽水族館	A
21,820	14,609	18,173	19,031	10,135	187,058	ミキモト真珠島	A
37,304	13,881	11,688	12,646	6,703	178,094	志摩マリンレジャー(鳥羽湾めぐり・イルカ島)	A
23,512	13,747	10,606	17,253	12,597	189,917	パールロード鳥羽展望台	B
4,252	3,226	3,207	3,207	3,121	42,229	相模海女文化資料館	A
14,439	9,802	8,080	13,302	9,668	141,071	伊勢志摩スカイライン(鳥羽)	B
22,841	12,412	12,413	14,291	13,316	180,377	鳥羽の離島(4島)	B
209,514	118,570	133,811	155,095	142,058	1,726,642	鳥羽市旅館街	B
14,880					20,736	千鳥ヶ浜海水浴場	B
					100,000	鳥羽みなとまつり	C
					6,000	赤崎まつり	C
		8,000			8,000	鳥羽魚魚まつり	C
22,889	17,829	15,468	20,092	16,270	212,257	神明神社(石神さん)	B
		331	11,764	14,456	81,477	牡蠣食べ放題	C
7,017	4,141	3,380	5,656	4,526	59,973	海女の家五左屋	C
22,055	18,963	19,657	21,406	22,089	256,453	鳥羽マルシェ	B
7,156					12,192	安楽島海水浴場	A
						(参考)	
69,185	47,221	50,585	55,170	44,344	623,819	近鉄鳥羽駅	A
543,195	308,585	323,139	358,592	305,979	4,244,632	●鳥羽市入込客延数(参考を含まず)	
5,767	562	1,293	391	460	17,521	機体験施設「海ほおずき」	A
65,064	40,507	35,814	37,893	35,180	406,184	浜島温泉街	C
10,344	3,929	3,781	4,426	3,777	53,535	志摩旅館街	C
77,241	48,040	51,444	55,362	48,925	621,772	阿児旅館街	C
28,378	9,542	9,033	11,801	8,195	146,865	英虞湾景観	A
24,145	11,028	11,638	10,131	7,841	137,058	ともやま公園	A
60,359	29,608	29,207	34,573	28,082	395,365	機部旅館街	C
32,113	11,628	14,513	11,612	8,759	145,920	志摩マリランド	A
19,235	13,635	14,169	16,156	7,497	153,577	賢島エスパーニャクルーズ	A
8,327	4,647	5,273	5,718	3,996	62,457	渡鹿野島	C
5,061	2,873	2,651	3,788	2,540	42,428	大王埼灯台	A
54,132					87,791	御座白浜海水浴場	A
226,000	72,000	97,000	89,000	76,000	1,216,000	志摩スペイン村	A
30,419	19,240	18,356	21,756	21,047	261,292	道の駅「伊勢志摩」	A
5,505	5,177	4,759	6,459	7,351	81,183	伊雑宮	A
		22			9,000	志摩市観光農園	A
					6,464	志摩ロードパーティ	A
					30,000	伊勢えび祭	B
				21,950	21,950	年末海族市	B
25,269	18,027	18,479	18,105	9,463	145,380	伊勢志摩サミット記念館「サミエール」	A
677,359	290,442	317,432	327,171	291,063	4,041,742	●志摩市入込客延数	
17,734	13,343	18,688	24,358	35,307	229,082	志摩景観(釣り・レジャー・体験含む)(旧南勢町)	C
4,080	3,356	4,073	8,864	5,415	57,210	志摩景観(釣り・レジャー・体験含む)(旧南島町)	C
21,814	16,699	22,761	33,222	40,722	286,292	●南伊勢町入込客延数	
21,806	838	0	0	0	33,350	遊水プール鏡	A
17,000	25,000	15,000	15,000	5,000	157,700	宮リバー度会パーク	C
38,806	25,838	15,000	15,000	5,000	191,050	●度会町入込客延数	
15,882	14,767	13,057	15,269	20,178	207,544	アスピア玉城(アグリ)	A
5,078	4,752	5,214	5,359	6,235	69,653	アスピア玉城(ふれあいの館)	A
					6,000	アスピア玉城テビッコまつり	A
					8,000	アスピア玉城夏祭り	A
			10,000		10,000	玉城ええやん祭り	A
20,960	19,519	18,271	30,628	26,413	301,197	●玉城町入込客延数	
17,810	18,442	18,328	23,153	21,674	233,702	伊勢志摩地域ゴルフ場利用者数	A
2,348,012	1,478,161	1,733,167	1,893,937	1,545,864	28,529,648	□伊勢志摩地域入込客延数	
879,000	554,000	649,000	709,000	579,000	10,685,000	□伊勢志摩地域入込客実数	

## (4) 伊賀地域

調査地点	1 月	2 月	3 月	4 月	5 月	6 月	7 月
余野公園	1,366	1,207	2,039	3,416	22,514	1,964	1,807
青山高原	4,800	7,890	13,260	20,300	41,850	23,150	24,330
メナード青山リゾート	1,359	1,099	5,039	6,074	12,124	16,927	22,494
新大仏寺	21,300	930	1,675	930	2,450	1,890	2,480
伊賀上野城	6,105	4,479	9,214	11,392	13,189	6,313	7,892
伊賀流忍者博物館	9,385	7,585	18,845	18,753	22,780	12,271	16,254
上野天神まつり							
伊賀上野NINJAフェスタ				14,000	22,000		
サンピア伊賀	18,961	14,790	13,607	14,916	13,251	11,035	15,284
伊賀の里モクモク手づくりファーム	13,354	11,387	31,120	27,930	45,604	17,560	21,919
道の駅「あやま」	14,088	13,916	20,292	23,380	28,344	21,176	20,364
伊賀の国大山田温泉さるびの	23,105	17,201	20,555	18,998	23,575	17,841	19,807
道の駅「いが」	26,593	22,213	31,896	28,579	34,495	26,118	28,916
島ヶ原温泉やぶっちゃ	12,568	8,429	11,300	11,441	13,192	9,565	11,759
お城のまわりライトアップイベント							
にぎわいフェスタ							
海の幸山の幸物産まつり							
陶器まつり							
●伊賀市入込客延数	152,984	111,126	178,842	200,109	295,368	165,810	193,306
赤目四十八滝	2,088	2,433	5,557	7,131	17,900	9,248	16,569
香落溪	4,909	3,828	3,290	7,434	15,591	10,464	9,643
青蓮寺湖	2,716	2,430	3,145	4,527	8,605	5,232	5,512
青蓮寺湖観光農園	870	1,720	5,000	2,700	2,700		2,300
旧細川邸 やなせ宿	1,046	1,304	797	901	1,113	10,914	1,790
とれたて名張交流館(まちなばり)	11,040	11,382	12,924	13,819	14,401	13,321	13,029
癒しの里 名張の湯(まちなばり)	31,582	22,577	27,036	23,010	25,727	21,028	24,356
まちなばり駅アスパ	6,000	5,520	6,360	5,160	3,960	5,280	5,520
アドバンスコープADSホール	1,648	33	533	958	3,696	3,260	1,848
名張桜まつり				30,000			
名張川納涼花火大会							65,000
宇流富志禰神社	25,000	1,000	1,000	3,300	1,000	1,000	1,000
八日戒		35,000					
とれたて!なばり							
隠(なばり)街道市							
●名張市入込客延数	86,899	87,227	65,642	98,940	94,693	79,747	146,567
伊賀地域ゴルフ場利用者数	31,204	26,730	59,935	65,020	74,900	60,767	63,491
○伊賀地域入込客 延数	271,087	225,083	304,419	364,069	464,961	306,324	403,364
○伊賀地域入込客 実数	194,000	161,000	217,000	260,000	332,000	219,000	288,000

8 月	9 月	10 月	11 月	12 月	合 計	調査地点	調査方法
1,570	1,611	1,460	2,182	1,615	42,751	余野公園	A
35,860	27,230	14,910	15,590	9,710	238,880	青山高原	A
19,114	10,831	12,258	10,111	4,184	121,614	メナード青山リゾート	A
2,750	1,560	2,520	3,400	2,250	44,135	新大仏寺	A
15,083	8,724	8,436	10,073	4,104	105,004	伊賀上野城	A
30,202	13,612	14,661	18,123	9,077	191,548	伊賀流忍者博物館	A
		18,000			18,000	上野天神まつり	C
					36,000	伊賀上野NINJAフェスタ	B
24,395	11,258	11,134	11,983	14,090	174,704	サンピア伊賀	A
35,428	22,177	24,944	26,511	23,362	301,296	伊賀の里モクモク手づくりファーム	A
21,692	22,888	19,312	20,844	18,556	244,852	道の駅「あやま」	B
23,252	19,505	16,952	19,896	17,979	238,666	伊賀の国大山田温泉さるびの	A
38,091	27,968	27,053	29,181	26,833	347,936	道の駅「いが」	B
14,794	10,977	9,591	10,845	10,219	134,680	烏ヶ原温泉やぶつちや	A
16,000					16,000	お城のまわりライトアップイベント	C
65,000					65,000	にぎわいフェスタ	C
				14,000	14,000	海の幸山の幸物産まつり	C
	20,000				20,000	陶器まつり	C
<b>343,231</b>	<b>198,341</b>	<b>181,231</b>	<b>178,739</b>	<b>155,979</b>	<b>2,355,066</b>	<b>●伊賀市入込客延数</b>	
28,425	12,699	8,409	30,028	3,000	143,487	赤目四十八滝	A
15,408	14,151	16,786	24,310	8,109	133,923	香落溪	C
10,164	11,342	10,733	12,281	4,054	80,741	青蓮寺湖	C
8,200	14,219	7,800	420		45,929	青蓮寺湖観光農園	A
1,054	812	1,858	796	792	23,177	旧細川邸 やなせ宿	A
15,285	14,271	13,251	12,589	13,828	159,140	とれたて名張交流館(まちの駅なばり)	B
33,442	22,791	23,487	23,447	28,215	306,698	癒しの里 名張の湯(まちの駅なばり)	A
3,720	6,360	6,720	6,720	3,840	65,160	まちの駅アスピア	B
2,643	1,973	4,742	10,853	3,563	35,750	アドバンスコープADSホール	A
					30,000	名張桜まつり	C
					65,000	名張川納涼花火大会	C
1,200	1,000	11,000	2,200	1,000	49,700	宇流富志禰神社	C
					35,000	八日戎	C
			24,000		24,000	とれたて!なばり	C
		28,000			28,000	隠(なばり)街道市	C
<b>119,541</b>	<b>99,618</b>	<b>132,786</b>	<b>147,644</b>	<b>66,401</b>	<b>1,225,705</b>	<b>●名張市入込客延数</b>	
58,408	64,033	61,700	75,296	58,332	699,816	伊賀地域ゴルフ場利用者数	A
521,180	361,992	375,717	401,679	280,712	4,280,587	○伊賀地域入込客 延数	
372,000	259,000	268,000	287,000	201,000	3,058,000	□伊賀地域入込客 実数	

## (5) 東紀州地域

調査地点	1 月	2 月	3 月	4 月	5 月	6 月	7 月
おわせ港まつり	0	0	0	0	0	0	0
ヤーヤ祭	0	20,000	0	0	0	0	0
おわせお魚市場おとと	26,062	24,544	23,335	23,726	26,309	22,551	21,985
三木里海岸	100	100	200	120	250	120	3,400
県立熊野古道センター	13,023	7,675	8,393	8,074	16,690	6,760	9,344
尾鷲節コンクール	0	0	0	0	0	0	0
【夢古道おわせ】							
地場特産品情報交流センター	5,038	4,171	5,014	5,517	7,830	3,712	4,699
夢古道の湯	7,543	5,608	7,006	6,040	8,281	4,719	6,914
●尾鷲市入込客延数	51,766	62,098	43,948	43,477	59,360	37,862	46,342
鬼ヶ城	15,019	13,160	23,764	23,392	32,719	19,306	20,611
海水浴客	0	0	0	0	0	0	8,369
釣客	7,776	7,700	7,488	6,778	9,888	7,431	6,548
熊野花火大会	0	0	0	0	0	0	0
瀨峡	1,361	1,121	3,426	1,797	7,845	4,351	4,928
湯元湯ノ口温泉	7,318	5,521	7,460	5,723	8,021	4,634	4,686
入鹿温泉瀧流荘	3,882	3,369	4,843	4,484	5,753	3,828	3,932
丸山千枚田	776	923	980	2,573	7,127	2,435	5,531
小川口川原	20	20	40	350	500	30	350
B & G海洋センター	827	829	1,036	903	1,137	2,278	2,435
里創人熊野倶楽部	4,227	3,576	4,548	3,367	4,392	2,974	4,106
道の駅「熊野・花の窟」(お綱茶屋)	22,360	10,852	18,080	19,500	22,000	11,486	13,089
熊野古道おもてなし館	2,539	966	3,568	4,113	3,514	2,723	3,302
赤木城跡	2,010	1,610	4,268	6,141	3,555	1,337	1,573
●熊野市入込客延数	68,115	49,647	79,501	79,121	106,451	62,813	79,460
古里温泉	4,383	3,462	4,386	4,040	5,133	2,931	4,726
燈籠祭							55,000
道の駅「紀伊長島マンボウ」	34,128	29,264	38,328	41,659	48,700	32,314	38,167
三重きいながしま港市	700	800	1,050	1,250	3,050	2,150	1,750
キャンプinn海山	310	180	786	1,098	2,159	1,314	6,234
道の駅「海山」	12,340	12,472	17,988	9,978	15,042	8,751	12,136
和具の浜海水浴場							4,377
熊野灘レクリエーション都市城ノ浜地区	1,760	1,816	2,881	2,392	3,951	1,950	7,824
長島地区船だんじり	5,000						
きほく七夕物語							7,000
紀北PA 始神テラス	77,176	63,912	82,016	56,175	68,280	46,312	57,619
きほく夏祭りKODO							9,800
●紀北町入込客延数	135,797	111,906	147,435	116,592	146,315	95,722	204,633
七里御浜(御浜町)	3,161	1,307	1,767	1,580	3,755	2,867	6,827
観光物産センター	15,801	13,069	17,669	15,907	18,774	14,331	13,635
さぎりの里	4,180	4,343	5,483	5,678	6,087	4,632	3,810
●御浜町入込客延数	23,142	18,719	24,919	23,165	28,616	21,830	24,272
道の駅「紀宝町ウミガメ公園」	11,732	9,942	13,065	12,206	13,885	9,426	11,030
大里自然プール	0	0	0	0	0	0	3,159
紀宝みなとフェスティバル	0	0	0	0	0	0	0
光の祭典in紀宝	0	0	0	0	0	0	0
●紀宝町入込客延数	11,732	9,942	13,065	12,206	13,885	9,426	14,189
熊野古道	35,994	19,350	33,863	32,197	47,873	22,279	19,444
●熊野古道入込客延数	35,994	19,350	33,863	32,197	47,873	22,279	19,444
◎東紀州地域入込客数 延数	326,546	271,662	342,731	306,758	402,500	249,932	388,340
◎東紀州地域入込客数 実数	162,000	134,000	170,000	152,000	199,000	124,000	192,000

8 月	9 月	10 月	11 月	12 月	合 計	調査地点	調査方法
45,000	0	0	0	0	45,000	おわせ港まつり	C
0	0	0	0	0	20,000	ヤーヤ祭	C
27,872	21,628	20,183	23,098	24,702	285,995	おわせお魚市場おとと	C
5,100	100	90	90	80	9,750	三木里海岸	C
14,921	7,865	12,410	10,085	7,416	122,656	県立熊野古道センター	A
0	0	0	5,200	0	5,200	尾鷲節コンクール	C
						【夢古道おわせ】	
7,400	3,930	3,288	3,806	3,868	58,273	地場特産品情報交流センター	C
15,795	5,019	4,506	5,608	6,776	83,815	夢古道の湯	A
116,088	38,542	40,477	47,887	42,842	630,689	●尾鷲市入込客延数	
36,590	19,463	20,228	24,123	16,431	264,806	鬼ヶ城	A
17,105	0	0	0	0	25,474	海水浴客	A
7,776	5,856	5,472	6,048	8,160	86,921	釣客	C
120,000	0	0	0	0	120,000	熊野花火大会	C
6,982	5,314	4,172	6,644	2,219	50,160	瀨峡	A
8,342	5,985	4,770	6,037	5,926	74,423	湯元湯ノ口温泉	A
5,183	5,319	2,612	3,758	4,568	51,531	入鹿温泉瀨流荘	A
2,357	4,067	1,127	1,678	575	30,149	丸山千枚田	C
6,000	600	110	20	10	8,050	小川口川原	C
2,655	1,328	1,333	6,010	1,456	22,227	B & G 海洋センター	A
6,809	3,589	3,359	3,744	4,244	48,935	里創人熊野倶楽部	A
22,000	15,000	14,000	18,000	16,500	202,867	道の駅「熊野・花の窟」(お網茶屋)	A
5,818	2,714	3,251	2,775	2,896	38,179	熊野古道おもてなし館	A
2,669	2,696	3,265	1,470	1,684	32,278	赤木城跡	C
250,286	71,931	63,699	80,307	64,669	1,056,000	●熊野市入込客延数	
6,305	3,075	2,914	3,726	4,204	49,285	古里温泉	A
					55,000	燈籠祭	C
53,880	31,483	28,852	37,289	40,079	454,143	道の駅「紀伊長島マンボウ」	B
1,550	900	1,350	1,150	145,000	160,700	三重きいながしま港市	C
9,302	2,445	1,039	1,048	843	26,758	キャンプinn海山	A
20,444	8,787	7,539	10,236	8,220	143,933	道の駅「海山」	B
6,819					11,196	和具の浜海水浴場	A
19,386	2,489	2,452	3,120	2,457	52,478	熊野灘レクリエーション都市城ノ浜地区	A
					5,000	長島地区船だんじり	C
					7,000	きほく七夕物語	C
81,463	48,832	47,400	58,562	51,106	738,853	紀北PA 始神テラス	B
					9,800	きほく夏祭りKODO	C
199,149	98,011	91,546	115,131	251,909	1,714,146	●紀北町入込客延数	
9,186	3,411	3,279	4,581	3,020	44,741	七里御浜(御浜町)	C
18,372	13,643	13,114	21,807	15,096	191,218	観光物産センター	A
4,465	4,329	4,119	4,677	5,183	56,986	さぎりの里	A
32,023	21,383	20,512	31,065	23,299	292,945	●御浜町入込客延数	
17,675	11,079	11,621	12,748	25,003	159,412	道の駅「紀宝町ウミガメ公園」	A
9,654	0	0	0	0	12,813	大里自然プール	A
0	0	5,000	0	0	5,000	紀宝みなとフェスティバル	C
0	0	0	0	23,534	23,534	光の祭典in紀宝	C
27,329	11,079	16,621	12,748	48,537	200,759	●紀宝町入込客延数	
30,906	21,349	20,909	27,533	25,349	337,046	熊野古道	A
30,906	21,349	20,909	27,533	25,349	337,046	●熊野古道入込客延数	
655,781	262,295	253,764	314,671	456,605	4,231,585	◎東紀州地域入込客数 延数	
325,000	130,000	126,000	156,000	226,000	2,096,000	◎東紀州地域入込客数 実数	

## 5 市町別及び地域別入込客延数

(1) 市町別入込客延数(熊野古道、ゴルフ場は含まず)

		1月	2月	3月	4月	5月	6月	7月
北勢	四日市市	19,038	20,798	35,477	41,863	133,751	32,586	31,021
	桑名市	894,132	209,419	89,347	207,548	338,138	102,376	285,959
	鈴鹿市	989,929	217,080	310,687	342,216	302,137	271,544	399,082
	亀山市	34,736	16,810	24,061	27,193	43,087	21,032	19,283
	いなべ市	16,762	32,892	110,067	34,049	72,348	20,959	25,255
	東員町	5,580	6,090	13,961	36,042	21,492	10,558	14,684
	菰野町	170,689	157,673	191,726	196,091	227,448	147,805	173,180
	朝日町	28,898	26,243	30,650	26,845	27,891	25,517	26,250
	川越町	4,363	4,498	7,266	4,923	6,763	5,468	9,717
中南勢	津市	361,886	220,835	298,151	472,638	359,128	256,768	293,162
	松阪市	126,295	139,889	256,864	219,570	211,775	128,509	267,978
	多気町	27,235	27,706	37,223	38,811	37,862	46,039	25,135
	明和町	11,477	13,292	10,300	10,955	16,687	48,756	16,827
	大台町	40,429	39,073	46,481	45,709	52,275	45,894	45,738
	大紀町	117,671	22,534	27,554	23,458	23,997	18,906	23,210
伊勢志摩	伊勢市	2,162,598	998,344	1,183,569	1,069,079	1,611,008	705,461	974,850
	鳥羽市	330,423	293,472	407,682	296,954	375,019	261,829	439,763
	志摩市	215,462	217,175	373,547	304,592	336,021	268,980	422,499
	南伊勢町	19,867	17,164	22,991	26,088	26,765	18,450	19,749
	度会町	4,000	700	6,500	30,000	20,500	9,000	20,706
	玉城町	24,549	24,119	26,335	27,277	30,882	22,888	29,356
伊賀	伊賀市	152,984	111,126	178,842	200,109	295,368	165,810	193,306
	名張市	86,899	87,227	65,642	98,940	94,693	79,747	146,567
東紀州	尾鷲市	51,766	62,098	43,948	43,477	59,360	37,862	46,342
	熊野市	68,115	49,647	79,501	79,121	106,451	62,813	79,460
	紀北町	135,797	111,906	147,435	116,592	146,315	95,722	204,633
	御浜町	23,142	18,719	24,919	23,165	28,616	21,830	24,272
	紀宝町	11,732	9,942	13,065	12,206	13,885	9,426	14,189
	合計	6,136,454	3,156,471	4,063,791	4,055,511	5,019,662	2,942,535	4,272,173

※ 月別の数値の報告がない調査地点があるため、1月から12月の計は合計と一致しません

(2) 地域別入込客延数(市町別合計数、熊野古道、ゴルフ場を含む)

	1月	2月	3月	4月	5月	6月	7月
北勢地域	2,209,615	746,241	916,734	1,028,881	1,301,325	742,806	1,091,915
うちゴルフ場	45,488	54,738	103,492	112,111	128,270	104,961	107,484
中南勢地域	748,376	519,671	762,606	896,827	801,109	625,300	757,228
うちゴルフ場	63,383	56,342	86,033	85,686	99,385	80,428	85,178
伊勢志摩地域	2,774,546	1,565,117	2,040,451	1,773,510	2,425,248	1,305,639	1,925,997
うちゴルフ場	17,647	14,143	19,827	19,520	25,053	19,031	19,074
伊賀地域	271,087	225,083	304,419	364,069	464,961	306,324	403,364
うちゴルフ場	31,204	26,730	59,935	65,020	74,900	60,767	63,491
東紀州地域	326,546	271,662	342,731	306,758	402,500	249,932	388,340
うちゴルフ場	—	—	—	—	—	—	—
合計	6,330,170	3,327,774	4,366,941	4,370,045	5,395,143	3,230,001	4,566,844
うちゴルフ場	157,722	151,953	269,287	282,337	327,608	265,187	275,227

※ 月別の数値の報告がない調査地点があるため、1月から12月の計は合計と一致しません

8月	9月	10月	11月	12月	H29合計	宿泊率(※)		
353,581	32,815	36,790	37,638	18,387	793,745	22.1%	四日市市	北勢
522,778	95,413	145,427	138,942	82,169	18,411,648		桑名市	
612,137	338,768	385,728	434,772	223,914	4,827,994		鈴鹿市	
49,803	19,406	17,696	42,128	14,285	329,520		亀山市	
37,748	22,894	22,295	32,643	16,973	444,885		いなべ市	
7,175	30,288	10,750	9,282	6,857	172,759		東員町	
232,941	189,678	191,097	274,183	151,914	2,304,425		菰野町	
28,492	27,063	25,425	27,376	31,222	331,872		朝日町	
17,551	6,465	7,392	5,881	3,601	83,888		川越町	
606,571	309,260	492,365	266,884	207,768	4,145,416		10.6%	
217,434	131,791	140,514	347,110	130,045	2,317,774	松阪市		
29,684	28,419	29,982	55,022	35,941	419,059	多気町		
24,998	27,399	17,521	14,109	7,947	220,268	明和町		
55,666	41,112	39,211	42,808	44,874	539,270	大台町		
33,283	18,269	16,916	22,548	24,926	373,272	大紀町		
1,028,068	798,636	1,018,236	1,106,171	855,013	19,231,033	58.2%	伊勢市	伊勢志摩
543,195	308,585	323,139	358,592	305,979	4,244,632		鳥羽市	
677,359	290,442	317,432	327,171	291,063	4,041,742		志摩市	
21,814	16,699	22,761	33,222	40,722	286,292		南伊勢町	
38,806	25,838	15,000	15,000	5,000	191,050		度会町	
20,960	19,519	18,271	30,628	26,413	301,197		玉城町	
343,231	198,341	181,231	178,739	155,979	2,355,066	13.1%	伊賀市	伊賀
119,541	99,618	132,786	147,644	66,401	1,225,705		名張市	
116,088	38,542	40,477	47,887	42,842	630,689	16.6%	尾鷲市	東紀州
250,286	71,931	63,699	80,307	64,669	1,056,000		熊野市	
199,149	98,011	91,546	115,131	251,909	1,714,146		紀北町	
32,023	21,383	20,512	31,065	23,299	292,945		御浜町	
27,329	11,079	16,621	12,748	48,537	200,759		紀宝町	
6,247,691	3,317,664	3,840,820	4,235,631	3,178,649	71,487,051		合計	

※注) 宿泊率は、観光客実態調査の結果から地域別に算出したものである。

8月	9月	10月	11月	12月	合計	平成28年延数	
1,959,390	866,794	948,134	1,127,502	650,636	28,889,973	28,509,824	北勢地域
97,184	104,004	105,534	124,657	101,314	1,189,237	1,251,245	うちゴルフ場
1,047,508	639,960	814,510	842,391	534,899	8,990,385	9,227,777	中南勢地域
79,872	83,710	78,001	93,910	83,398	975,326	1,036,514	うちゴルフ場
2,348,012	1,478,161	1,733,167	1,893,937	1,545,864	28,529,648	27,607,773	伊勢志摩地域
17,810	18,442	18,328	23,153	21,674	233,702	224,536	うちゴルフ場
521,180	361,992	375,717	401,679	280,712	4,280,587	4,326,874	伊賀地域
58,408	64,033	61,700	75,296	58,332	699,816	715,249	うちゴルフ場
655,781	262,295	253,764	314,671	456,605	4,231,585	4,719,083	東紀州地域
—	—	—	—	—	—	—	うちゴルフ場
6,531,871	3,609,202	4,125,292	4,580,180	3,468,716	74,922,178	74,391,331	合計
253,274	270,189	263,563	317,016	264,718	3,098,081	3,227,544	うちゴルフ場

※東紀州地域にはゴルフ場はなし

## 6 伊勢神宮参拝者数

平成29年の伊勢神宮（内宮・外宮）の参拝者数は8,798,351人であり、内訳は、内宮（皇大神宮）5,815,560人、外宮（豊受大神宮）2,982,791人であった。

前年に比べると内宮は0.4%（22,186人）の増加、外宮は1.3%（36,954人）の増加、両宮あわせて0.7%（59,140人）の増加となった。

### ■ 伊勢神宮参拝者数の推移

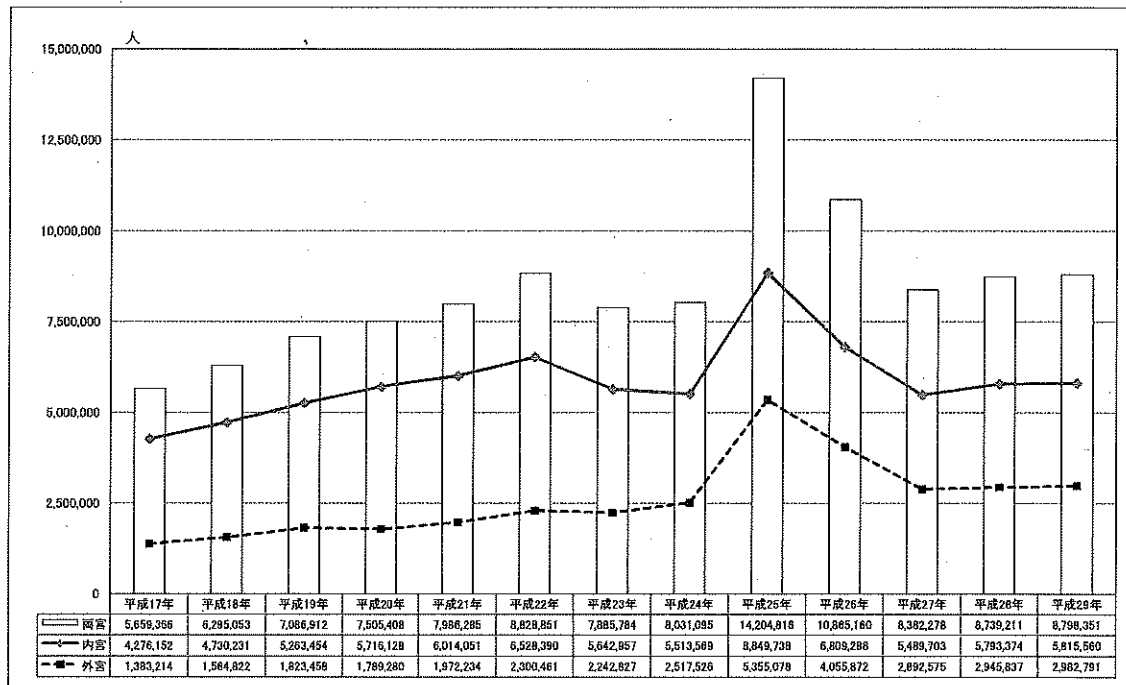



伊勢神宮参拝者数

月	平成17年			平成18年			平成19年			平成20年			平成21年			平成22年			平成23年		
	内宮	外宮	計	内宮	外宮	計	内宮	外宮	計	内宮	外宮	計	内宮	外宮	計	内宮	外宮	計	内宮	外宮	計
1	1,365,899	535,643	1,901,542	1,374,535	553,347	1,927,882	1,405,531	598,125	2,003,656	1,503,295	523,575	2,026,870	1,554,088	594,582	2,148,680	1,612,451	622,154	2,234,605	1,318,469	604,641	1,923,110
2	327,916	102,296	430,212	339,567	111,254	450,821	438,950	143,467	582,417	434,409	129,276	563,685	457,287	163,450	620,737	549,759	185,423	735,182	509,788	203,409	713,197
3	314,470	94,419	408,889	402,865	111,996	514,861	436,451	127,908	564,360	512,317	148,378	660,695	499,473	160,952	660,425	549,702	193,378	743,080	439,964	173,449	613,413
4	243,889	71,332	315,221	290,446	86,677	377,123	370,821	102,178	472,999	378,552	107,143	485,695	353,910	106,731	460,641	404,553	127,386	531,979	346,539	132,946	479,485
5	327,860	87,879	415,739	370,447	134,024	504,471	407,153	183,395	590,548	415,211	127,059	542,270	429,149	138,210	567,359	570,071	178,878	748,949	452,088	178,404	630,492
6	207,559	79,710	287,269	208,811	84,080	292,891	255,150	96,649	351,799	278,203	82,958	360,861	239,779	89,881	329,660	333,993	115,857	449,850	298,034	118,839	416,873
7	205,938	53,228	259,166	242,702	61,808	304,510	274,732	77,003	351,735	293,293	86,802	380,095	266,603	87,137	353,740	352,239	118,584	470,823	314,057	112,936	426,993
8	268,478	67,563	336,041	334,339	80,615	414,954	383,384	107,877	491,261	405,753	116,388	522,141	456,932	121,655	578,587	526,646	167,937	694,583	479,874	164,364	644,228
9	240,671	63,134	303,805	268,203	72,725	340,928	317,903	96,105	414,008	350,949	105,503	456,352	424,555	133,513	558,068	394,851	140,887	535,738	324,528	126,911	451,439
10	255,079	77,202	332,281	286,484	87,882	374,366	331,755	99,407	431,162	359,354	115,520	473,874	324,634	111,176	435,810	412,258	151,957	584,215	389,619	140,533	530,152
11	304,641	82,412	387,053	355,520	89,864	445,374	383,334	101,834	485,168	449,376	133,065	583,041	621,985	141,689	763,674	454,460	163,871	618,331	407,237	140,064	547,301
12	213,652	68,396	282,048	256,312	90,580	346,872	278,290	89,509	367,799	335,916	113,913	449,829	385,648	123,258	508,904	367,367	134,149	501,516	362,760	146,341	509,101
計	4,276,152	1,383,214	5,659,366	4,730,231	1,564,822	6,295,053	5,263,454	1,823,458	7,086,912	5,716,128	1,789,280	7,505,408	6,014,051	1,972,234	7,986,285	6,528,390	2,300,461	8,828,851	5,642,957	2,242,827	7,886,784

月	平成24年			平成25年			平成26年			平成27年			平成28年			平成29年		
	内宮	外宮	計	内宮	外宮	計	内宮	外宮	計	内宮	外宮	計	内宮	外宮	計	内宮	外宮	計
1	1,319,113	637,257	1,956,370	1,335,161	686,225	2,021,386	1,378,736	615,654	2,194,390	994,022	604,673	1,598,695	1,108,803	588,968	1,697,771	1,084,052	591,528	1,675,580
2	450,168	183,651	633,819	540,077	265,245	805,322	611,123	372,042	983,165	452,202	234,579	686,781	475,016	234,716	709,732	457,399	231,222	688,621
3	489,938	207,336	697,274	653,790	333,196	986,986	783,295	504,410	1,287,705	537,081	276,766	813,847	516,784	261,939	778,723	590,783	294,842	885,625
4	377,982	185,812	563,804	462,897	245,152	708,049	457,865	264,581	722,436	335,299	180,133	515,432	340,066	165,017	505,083	415,473	211,779	627,252
5	406,197	195,910	602,107	628,390	339,816	968,206	547,518	338,909	886,427	451,663	225,267	676,930	307,388	163,632	471,020	542,833	272,560	815,413
6	264,475	136,458	400,933	475,397	283,658	759,055	379,895	232,844	612,739	269,946	142,909	412,855	323,513	163,706	487,219	307,222	167,578	474,800
7	296,067	125,077	425,144	519,899	287,582	807,481	330,131	192,433	522,564	298,999	143,250	440,249	394,477	191,705	586,182	331,198	160,266	491,464
8	422,160	170,731	592,891	780,116	507,009	1,287,125	502,453	261,458	763,911	471,352	223,029	684,381	549,174	265,722	814,896	486,182	229,660	715,842
9	327,007	146,723	473,730	699,065	462,995	1,162,060	418,193	259,803	677,996	425,814	231,120	656,734	388,040	204,993	593,033	367,830	191,154	548,984
10	360,316	172,792	533,108	891,790	646,456	1,537,246	413,375	245,420	658,795	386,302	209,976	586,278	464,119	243,622	707,741	356,370	198,429	554,799
11	425,088	185,738	611,836	1,055,844	756,135	1,811,979	548,863	323,256	872,119	434,559	218,086	652,645	484,343	248,638	733,181	477,250	237,894	715,144
12	375,038	164,041	539,079	807,312	532,609	1,339,921	437,651	245,062	682,913	434,664	202,787	637,451	441,651	212,979	654,630	408,968	195,659	604,827
計	5,513,569	2,517,526	8,031,095	8,849,738	5,355,078	14,204,816	6,909,288	4,055,872	10,865,160	5,489,703	2,892,575	8,382,278	5,793,374	2,345,837	8,739,211	5,815,560	2,982,791	8,798,351

## 7 ゴルフ場一覧表

市町	名 称
桑名市	桑名カントリー倶楽部、東建多度カントリークラブ・名古屋
いなべ市	六石ゴルフ倶楽部、京ヶ野ゴルフ倶楽部、スリーレイクスカントリークラブ、ナガシマカントリークラブ、涼仙ゴルフ倶楽部、リオフジワラカントリークラブ、藤原ゴルフクラブ
四日市市	四日市カンツリー倶楽部、名四カントリークラブ、四日市の里ゴルフクラブ、GOLF5カントリー四日市コース、グレイスヒルズカントリー倶楽部
鈴鹿市	鈴峰ゴルフ倶楽部、三鈴カントリー倶楽部、中日カントリークラブ、鈴鹿の森ゴルフクラブ
亀山市	ライオンズゴルフ倶楽部、タートルエースゴルフ倶楽部、ローモンドカントリー倶楽部、双鈴ゴルフクラブ関コース、亀山ゴルフクラブ
津市	TSU COUNTRY CLUB、青山高原カントリークラブ、榑原温泉ゴルフ倶楽部、富士OGMエクセレントクラブ伊勢大鷲コース、富士OGMエクセレントクラブ志温泉コース、鈴鹿カンツリークラブ、フォレスト芸濃ゴルフクラブ、霞ゴルフクラブ、伊勢中川カントリークラブ、名松・ゴルフクラブ、一志ゴルフ倶楽部、COCOPA RESORT CLUB 三重白山ゴルフコース、COCOPA RESORT CLUB 白山ヴィレッジゴルフコース、TOSHIN Princeville Golf Course、美杉ゴルフ倶楽部、ザ・サードプレースカントリークラブ、榑原ゴルフ倶楽部
松阪市	松阪カントリークラブ、西日本セブンスリーゴルフクラブ、COCOPA RESORT CLUB三重フェニックスゴルフコース
伊勢市	富士OGMエクセレントクラブ伊勢二見コース
志摩市	近鉄浜島カンツリークラブ、NEMU GOLF CLUB、近鉄賢島カンツリークラブ、伊勢志摩カントリークラブ
伊賀市	伊賀ゴルフコース、セントレイクスゴルフ倶楽部、随縁カントリークラブキャニオン上野コース、アリジカントリークラブ花垣コース、名阪チサンカントリークラブ、ジャパンクラシックカントリー倶楽部、パードウイングカントリークラブ、阿山カンツリー倶楽部、名阪ロイヤルゴルフクラブ、ルート25ゴルフクラブ、島ヶ原カントリークラブ、メナードカントリークラブ青山コース
名張市	名張カントリークラブ、グリーンハイランドカントリー倶楽部、桔梗が丘ゴルフコース、名張サウスカントリー倶楽部
東員町	桑名国際ゴルフ倶楽部
菰野町	三重カンツリークラブ、菰野倶楽部ジャックニクラウスゴルフコース
玉城町	伊勢カントリークラブ

(平成29年12月現在、三重県総務部税収確保課調べ)

## 8 自然公園一覧表

公園名		指定年月日 公園面積	関係市町	主な観光資源
国立公園	伊勢志摩	昭和21年11月20日 55,544ha	伊勢市、鳥羽市、 志摩市、南伊勢町	伊勢神宮、二見浦、 リアス式海岸、大王埼灯台、 御座白浜、ミキモト真珠島
	吉野熊野	昭和11年2月1日 16,982ha	尾鷲市、熊野市、 御浜町、紀宝町、 大台町	瀬峡、大杉谷溪谷、鬼ヶ城、 楯ヶ崎、七里御浜、熊野灘
国定公園	鈴鹿	昭和43年7月22日 12,708ha	四日市市、鈴鹿市、 亀山市、いなべ市、 伊賀市、菰野町	鈴鹿山脈、椿大神社、 湯の山温泉、東海自然歩道
	室生赤目青山	昭和45年12月28日 13,564ha	名張市、伊賀市 松阪市、津市	赤目四十八滝、香落溪、 青山高原、北畠神社
県立自然公園	水郷	昭和28年10月1日 6,842ha	桑名市、木曽岬町	長島温泉、多度大社、 多度山
	伊勢の海	昭和28年10月1日 782ha	鈴鹿市、津市	千代崎海水浴場、阿漕浦、 御殿場海水浴場、香良洲海岸、 鼓ヶ浦海水浴場
	赤目一志峡	昭和23年10月14日 22,043ha	名張市、松阪市、津市	青蓮寺ダム、伊勢山上、 君ヶ野ダム、雲出川溪流
	香肌峡	昭和28年10月1日 31,262ha	松阪市、多気町	櫛田川溪流、香肌峡
	奥伊勢宮川峡	昭和42年8月1日 48,667ha	大紀町、大台町	宮川上流溪谷、宮川ダム、 頭之宮四方神社、瀧原宮

(平成29年12月現在、三重県農林水産部みどり共生推進課調べ)

## 9 有料道路の通行台数

### (1)伊勢志摩スカイライン

ア (平成29年月別、車種別通行台数)

(単位:台)

月	車種 自動二輪車	軽自動車 普通自動車	大型貨物車	バス			合計
				マイクロバス	貸切バス	路線バス	
1月	330	8,526	0	17	2,240	0	11,113
2月	349	6,973	0	30	563	0	7,915
3月	882	11,130	0	30	139	0	12,181
4月	927	8,455	0	20	138	0	9,540
5月	1,785	11,478	0	34	167	0	13,464
6月	648	9,151	0	27	120	330	10,276
7月	771	9,325	0	22	76	0	10,194
8月	869	12,597	0	10	64	0	13,540
9月	785	8,346	0	17	113	0	9,261
10月	541	5,965	0	34	110	0	6,650
11月	1,101	8,958	0	57	491	0	10,607
12月	407	7,752	0	15	91	0	8,265
合計	9,395	108,656	0	313	4,312	330	123,006

(資料:三重県観光開発株式会社)

## イ (暦年、車種別通行台数)

(単位:台)

年	車種 自動二輪車	軽自動車 普通自動車	大型貨物車	バス			合計
				マイクロバス	貸切バス	路線バス	
50年	3,577	216,271	92	2,829	18,291	19,928	260,988
51年	3,451	224,816	116	3,645	20,722	19,150	271,900
52年	3,344	227,566	17	4,521	20,281	16,100	271,829
53年	3,319	221,132	26	5,066	19,016	17,571	266,130
54年	3,170	209,092	30	5,616	19,382	17,357	254,647
55年	3,934	209,089	-	5,613	17,893	16,185	252,714
56年	5,281	199,843	4	5,374	17,223	13,414	241,139
57年	7,285	197,909	11	4,976	16,788	10,405	237,374
58年	9,758	195,364	55	4,597	15,658	10,600	236,032
59年	10,316	221,696	117	4,450	15,270	10,500	262,349
60年	10,333	224,584	116	4,293	14,345	10,000	263,671
61年	11,669	228,537	47	4,156	13,825	9,504	267,738
62年	12,908	232,684	18	4,099	13,059	10,953	273,721
63年	11,851	229,198	24	3,864	11,905	10,211	267,053
平成元年	12,921	242,243	24	4,111	11,678	10,444	281,421
2年	10,617	280,788	67	4,076	11,442	10,343	317,333
3年	9,725	310,489	259	4,016	10,691	9,649	344,829
4年	9,093	308,445	642	3,919	10,219	9,626	341,944
5年	9,023	337,248	103	4,176	10,466	9,161	370,177
6年	7,428	263,257	114	3,155	8,265	8,675	290,894
7年	6,075	199,851	131	2,141	4,985	7,629	220,812
8年	5,850	194,330	39	1,963	4,570	5,539	212,291
9年	5,502	185,372	31	1,821	4,122	5,337	202,185
10年	5,236	165,185	32	1,506	3,589	5,002	180,550
11年	4,741	155,401	69	1,360	3,255	4,522	169,348
12年	4,124	142,562	16	1,193	2,777	2,843	153,515
13年	4,715	141,456	21	1,270	2,632	2,430	152,524
14年	5,047	127,616	28	1,024	2,534	2,391	138,640
15年	5,226	124,447	15	975	2,094	2,356	135,113
16年	8,256	117,637	3	924	2,011	1,327	130,158
17年	7,493	127,575	124	968	1,683	1,087	138,930
18年	8,879	122,536	20	831	1,753	973	134,992
19年	8,234	122,887	1	693	1,805	634	134,254
20年	8,264	110,955	3	598	1,514	478	121,812
21年	8,843	123,819	63	586	2,094	451	135,856
22年	9,376	133,219	75	529	2,107	420	145,726
23年	8,077	115,891	18	507	4,060	328	128,881
24年	7,914	111,609	0	435	4,050	380	124,388
25年	9,063	131,432	12	485	20,217	680	161,889
26年	8,264	112,816	11	411	12,787	1,282	135,571
27年	8,856	108,632	1	348	4,585	880	123,302
28年	9,085	108,785	3	332	4,368	660	123,233
29年	9,395	108,656	0	313	4,312	330	123,006

(資料:三重県観光開発株式会社)

## (2)伊勢二見鳥羽有料道路(伊勢二見鳥羽ライン)

ア(平成29年月別、車種別通行台数)

(単位:台)

車種 月	大型車	特大車	普通車自動車	軽自動車	中型車	合計
1月	5,199	4,342	148,859	35,034	3,769	197,203
2月	3,389	2,687	121,791	30,673	4,058	162,598
3月	983	842	40,582	10,976	1,506	54,889
4月	—	—	—	—	—	—
5月	—	—	—	—	—	—
6月	—	—	—	—	—	—
7月	—	—	—	—	—	—
8月	—	—	—	—	—	—
9月	—	—	—	—	—	—
10月	—	—	—	—	—	—
11月	—	—	—	—	—	—
12月	—	—	—	—	—	—
合計	9,571	7,871	311,232	76,683	9,333	414,690

※ 大型車には路線バスを含みます。

(資料:三重県道路公社)

※ 平成29年3月11日無料開放に伴い、平成29年3月10日までの数値となります。

イ(暦年、車種別通行台数)

(単位:台)

車種 年	大型車	特大車	普通車自動車	軽自動車	中型車	合計
平成6年	13,799	41,696	1,667,038	40,797	154,578	1,917,908
7年	21,978	39,282	2,148,220	58,035	215,614	2,483,129
8年	26,978	42,161	2,168,770	59,702	219,696	2,517,307
9年	28,799	39,977	2,095,703	52,856	190,553	2,407,888
10年	23,929	34,360	1,914,054	161,914	68,788	2,203,045
11年	22,445	33,436	1,694,879	170,014	47,249	1,968,023
12年	22,790	34,634	1,716,949	166,796	43,967	1,985,136
13年	25,156	50,686	1,736,131	208,369	28,838	2,049,180
14年	17,723	28,078	1,540,739	194,462	48,931	1,829,933
15年	17,428	27,402	1,507,407	201,199	48,039	1,801,475
16年	17,018	28,202	1,450,612	193,997	46,655	1,736,484
17年	18,148	27,491	1,395,688	192,519	45,764	1,679,610
18年	18,521	29,098	1,359,490	197,775	49,649	1,654,533
19年	22,361	30,320	1,365,996	206,733	41,050	1,666,460
20年	21,808	31,053	1,380,470	214,549	41,226	1,689,106
21年	16,558	29,930	1,429,307	218,367	36,105	1,730,267
22年	21,004	27,746	1,540,779	250,481	38,579	1,878,589
23年	18,212	26,986	1,436,612	237,321	35,295	1,754,426
24年	16,252	24,879	1,299,557	223,462	30,973	1,595,123
25年	21,602	47,943	1,509,440	287,929	36,124	1,903,038
26年	28,178	44,332	1,680,306	375,861	46,843	2,175,520
27年	26,566	27,374	1,529,147	352,141	46,398	1,981,626
28年	32,185	32,498	1,604,158	378,046	51,788	2,098,675
29年	9,571	7,871	311,232	76,683	9,333	414,690

※ 大型車には路線バスを含みます。

(資料:三重県道路公社)

※ 平成24年より、朝熊東IC通行台数は含んでおりません。

※ 平成29年は、平成29年3月11日無料開放に伴い、3月10日までの数値となります。

# 10 平成 29 年度三重県観光客実態調査報告書

## 目次

□ 調査結果の概要 .....	26
第 1 章 調査の概要 .....	28
第 2 章 三重県観光客実態調査 .....	29
2-1. 平成 29 年度調査の概要 .....	29
2-2. 基本属性 .....	31
2-3. 調査結果－三重県全体の観光客の概観 .....	33
①発地（居住地） .....	33
②同行者 .....	35
③旅行目的 .....	36
④滞在種別・滞在時間（日数） .....	37
⑤県外客の三重県への来訪回数 .....	38
⑥交通機関 .....	39
⑦旅行先として三重県を選んだ理由 .....	40
⑧利用総額 .....	41
⑨立寄り地点 .....	42
⑩地域間立寄り率 .....	43
2-4. 観光客の満足度評価 .....	44
①総合満足度 .....	44
②再来訪意向 .....	45
③同行者種別満足度 .....	45
第 3 章 地域別の調査結果・分析 .....	46
3-1. 北勢地域 .....	46
3-2. 中南勢地域 .....	50
3-3. 伊勢志摩地域 .....	54
3-4. 伊賀地域 .....	58
3-5. 東紀州地域 .....	62
参考 三重県観光客実態調査アンケート票（例） .....	66

## □ 調査結果の概要

### ① 性別・年代

「男性」48.9%、「女性」49.9%と、性別の割合はほぼ均等となりました。年代では、「30代」が24.2%と最も高く、次いで「40代」21.4%、「60代」14.7%、「50代」14.4%となりました。

### ② 滞在種別

「宿泊」27.8%、「日帰り」72.2%となりました。日帰り客より宿泊客の割合が高い地域は伊勢志摩地域のみで、「宿泊」58.2%、「日帰り」41.8%でした。

### ③ 発地（居住地）

全体では「県内」が33.9%と最も高く、次いで「愛知県」が23.6%となりました。宿泊客では「その他関西」が23.9%と最も高く、次いで「大阪府」が21.0%、「愛知県」が20.3%となりました。日帰り客では「県内」が45.3%と最も高く、次いで「愛知県」24.8%となりました。地域別では、「県内」が最も少ないのは「伊勢志摩」22.2%で、「県内」が最も多いのは「中南勢」74.4%でした。

### ④ 同行者

「子ども連れの家族旅行」が38.2%と最も高く、「夫婦旅行」「大人の家族旅行」を含めると家族旅行の割合は68.8%となりました。「子ども連れの家族旅行」は、宿泊客・日帰り客ともに最も多い客層でした。

### ⑤ 旅行目的

「自然や風景を見てまわる」29.9%「おいしいものを食べる」27.6%、「買い物」23.2%、「のんびり過ごす」21.0%が三重県を訪れる主な目的となっています。宿泊客は「おいしいものを食べる」、「テーマパーク・水族館」。日帰り客は「自然や風景を見てまわる」や「買い物」が上位の目的となっています。

### ⑥ 滞在時間（日数）

宿泊客では1泊が86.2%となり、平均宿泊数は1.2泊、日帰り客では5～6時間が多く、平均滞在時間は5.6時間となりました。

### ⑦ 県外客の三重県への来訪回数

「5回目以上」のハードリピーターが71.7%、2回目以上の「リピーター率」は91.5%となりました。昨年度に比べて、宿泊・日帰り客の両分ともリピーター率は減少しました。「初来訪者」は宿泊客、日帰り客ともに増加しました。

### ⑧ 交通機関

「自家用車」の利用が最も多く、「三重県まで」では79.9%で昨年度に比べて増加し、「三重県内」では85.1%となり、昨年度とほぼ同様の割合となりました。

### ⑨ 旅行先として三重県を選んだ理由

全体、宿泊、日帰りとも「以前来て良かった」が最も高く、宿泊は増加、日帰りは昨年とほぼ同様の割合となりました。

### ⑩ 利用総額

宿泊客の平均利用総額は、25,784円（交通費2,279円、宿泊費13,877円、土産代3,538円、飲食費4,173円、入場料1,800円、その他117円）となり、日帰り客の平均利用総額は、6,304円（交通費1,208円、土産代2,168円、飲食費1,936円、入場料832円、その他159円）となりました。

※本報告書の数値は、小数点第2位以下を四捨五入しているため、総計が100.0%にならない場合がある（以下、同様）。



⑪ 総合満足度

旅行全体に対し、「大変満足」から「大変不満」まで7段階で評価いただいたところ、「大変満足」が18.5%、「満足」が48.1%となりました。

⑫ 再来訪意向

「大変そう思う」は31.5%で、リピート意向率（「大変そう思う」と「そう思う」の合計）は86.1%となりました。

⑬ 地域別の調査結果

	北勢	中南勢	伊勢志摩	伊賀	東紀州
滞在種別	「宿泊」 22.1% 「日帰り」 77.9%	「宿泊」 10.6% 「日帰り」 89.4%	「宿泊」 58.2% 「日帰り」 41.8%	「宿泊」 13.1% 「日帰り」 86.9%	「宿泊」 16.6% 「日帰り」 83.4%
発地 (上位3位)	「愛知県」 39.1% 「県内」 25.7% 「その他関西」 14.6%	「県内」 74.4% 「愛知県」 9.4% 「その他関西」 8.3%	「県内」 22.2% 「愛知県」 21.0% 「その他関西」 17.5%	「その他関西」 31.1% 「県内」 24.4% 「大阪府」 20.5%	「県内」 46.1% 「愛知県」 19.7% 「その他関西」 18.7%
同行者 (最多項目)	「子ども連れの 家族旅行」 52.4%	「夫婦旅行」 36.4%	「子ども連れの 家族旅行」 39.4%	「子ども連れの 家族旅行」 35.8%	「子ども連れの 家族旅行」 26.4%
旅行目的 (最多項目)	「テーマパーク や水族館」 35.6%	「買い物」 51.5%	「参拝」 42.4%	「自然や風景を 見てまわる」 59.9%	「自然や風景を 見てまわる」 45.6%
三重県内の 交通手段 (自家用車)	90.0%	95.7%	69.7%	86.8%	93.0%
平均 利用総額 (宿泊客)	21,540 円	18,890 円	31,228 円	16,234 円	20,241 円
平均 利用総額 (日帰り客)	8,641 円	4,123 円	7,141 円	4,547 円	5,862 円
満足度	72.3%	69.4%	64.7%	61.1%	63.5%

※満足度：「大満足」と「満足」の合計値

## 第1章 調査の概要

三重県では、「三重県観光振興基本計画」及び「みえの観光振興に関する条例（平成23年三重県条例第34号）」において、「観光統計の整備」を掲げ、（公社）日本観光振興協会による「全国観光統計基準」（平成8年）に基づいた入込客統計の充実に取り組んでいる。本調査は、この計画に基づき、平成17年度から継続して取り組んでいるものである。

平成22年度に観光庁により導入された「観光入込客統計に関する共通基準」に則り、平成21年度は試験調査を実施、平成22年度より年4回、観光施設において聞取調査方法を用いた調査を行っている。

平成29年度も引き続き、観光施設における聞取調査を実施した。調査結果については、観光客実態調査について報告を行う。

図表 1-1 調査方法の変遷

	観光客実態調査・満足度評価調査				宿泊客満足度調査
	聞取調査		留置調査		留置調査
	観光施設	宿泊施設	観光施設	宿泊施設	宿泊施設
平成17年度	○	—	○	○	—
平成18年度	—	—	○	○	—
平成19年度	—	—	○	○	—
平成20年度	—	—	○	○	—
平成21年度	○	—	○	—	—
平成22年度	○	—	○	—	—
平成23年度	○	—	○	—	—
平成24年度	○	—	—	—	○
平成25年度	○	—	—	—	—
平成26年度	○	—	—	—	—
平成27年度	○	—	—	—	—
平成28年度	○	—	—	—	—
平成29年度	○	—	—	—	—

※留置調査には、ネットでの回答を含む。

図表 1-2 平成29年度調査全体の構成

観光客実態調査・満足度評価調査	
調査時期	I期 平成29年5月21日(日)
	II期 平成29年8月6日(日)
	III期 平成29年10月15日(日) ※道の駅飯高駅は11月5日(日)に実施
	IV期 平成30年1月14日(土) ※赤目四十八滝は1月6日(土)に実施
調査対象	調査地点の来訪者(三重県民を含む)
調査方法	調査員による聞取調査
調査地点	三重県内14地点

## 第2章 三重県観光客実態調査

### 2-1. 平成29年度調査の概要

三重県観光客実態調査の概要については、以下のとおりである。

図表 2-1 調査時期と地点数

		I 期	II 期	III 期	IV 期
聞取調査	実施日	5月21日(日)	8月6日(日)	10月15日(日)※1	1月14日(日)※2
	箇所数	14箇所	14箇所	14箇所	14箇所

※1 道の駅飯高駅は11月5日(日)に実施

※2 赤目四十八滝は1月6日(土)に実施

H28

		I 期	II 期	III 期	IV 期
聞取調査	実施日	4月23日(土)※1	8月6日(土)※2	10月15日(土)※3	1月14日(土)※4
	箇所数	17箇所	17箇所	17箇所	17箇所

※1 ナガシマリゾート・鈴鹿サーキットは4月30日(土)に実施

※2 ナガシマリゾート・上野公園は7月30日(土)に実施

※3 ナガシマリゾート・道の駅飯高駅・上野公園は10月22日(土)に実施

※4 当初予定の1月14日が悪天候(雪)のため調査実施日がばらついた

図表 2-2 調査地点

	調査地点	市町村名	H29入込客数 (人)
北勢	ナガシマリゾート	桑名市	15,300,000
	鈴鹿サーキット	鈴鹿市	2,043,714
	湯の山温泉(御在所ロープウェイ)	菟野町	1,727,377
中南勢	道の駅「津かわげ」	津市	778,560
	道の駅「飯高駅」	松阪市	366,267
	五桂池ふるさと村	多気町	206,555
伊勢志摩	おかげ横丁	伊勢市	5,720,000
	ミキモト真珠島	鳥羽市	187,058
	志摩スペイン村	志摩市	1,216,000
伊賀	上野公園(伊賀上野城、伊賀流忍者博物館)	伊賀市	296,552
	モクモク手づくりファーム	伊賀市	301,296
	赤目四十八滝	名張市	143,487
東紀州	鬼ヶ城	熊野市	264,806
	道の駅「紀伊長島マンボウ」	紀北町	454,143

※入込客数…県発行の冊子を参照

上野公園: 忍者博物館+上野城

図表 2-3 調査票で立寄り地点として例示した観光地点一覧表

地域	立寄り地点	地域	立寄り地点
北勢 8地点	多度大社	伊勢志摩 11地点	伊勢神宮(内宮)
	ナガシマリゾート <small>(ナガシマスパワールド・湯あみの島・なばなの里)</small>		伊勢神宮(外宮)
	ジャズドリーム長島		おかげ横丁
	六華苑		二見浦夫婦岩
	椿大神社		鳥羽水族館
	鈴鹿サーキット		ミキモト真珠島
	関宿		神明神社(石神さん)
	湯の山温泉 <small>(ロープウェイ・アクアイグニス)</small>		志摩マリンランド
中南勢 14地点	道の駅「美杉」		大王埼灯台
	津の海		ともやま公園
	高田本山		志摩スペイン村
	榊原温泉	伊賀 11地点	青山高原
	三重県総合博物館		伊賀上野城
	道の駅「飯高駅」		伊賀流忍者博物館
	松阪公園・御城番屋敷		だんじり会館
	松阪農業公園ベルファーム		サンピア伊賀
	五桂池ふるさと村		伊賀の里モクモク手づくりファーム
	道の駅「奥伊勢おおだい」		道の駅「あやま」
	奥伊勢フォレストピア		伊賀の国大山田温泉さるびの
	瀧原宮		道の駅「いが」
	頭之宮四方神社		島ヶ原温泉やぶっちゃん
	道の駅「津かわげ」		赤目四十八滝
東紀州 14地点	熊野古道伊勢路		
	道の駅「紀伊長島マンボウ」		
	道の駅「海山」		
	県立熊野古道センター		
	夢古道おわせ		
	鬼ヶ城		
	瀬峡		
	入鹿温泉・湯ノ口温泉		
	道の駅「熊野・花の窟」(お綱茶屋)		
	丸山千枚田		
	七里御浜		
	紀宝町ウミガメ公園		
	里創人熊野倶楽部		
	紀北PA 始神テラス		

2-2. 基本属性

図表 2-4 回答者数—期別・地域別

H29

回答者数	北勢	中南勢	伊勢志摩	伊賀	東紀州	総計
I 期	240	115	198	170	102	825
II 期	229	108	218	185	112	852
III 期	178	117	224	154	84	757
IV 期	231	105	207	80	88	711
通年	878	445	847	589	386	3,145

H28

回答者数	北勢	中南勢	伊勢志摩	伊賀	東紀州	総計
I 期	275	200	207	187	127	996
II 期	275	185	208	179	128	975
III 期	300	191	221	154	130	996
IV 期	260	165	205	120	132	882
通年	1,110	741	841	640	517	3,849

図表 2-5 回答者の性別と年代—期別

H29

性別	I 期	II 期	III 期	IV 期	通年	
					回答者数	構成比
男性	407	402	382	346	1,537	48.9%
女性	394	441	371	364	1,570	49.9%
未記入	24	9	4	1	38	1.2%
総計	825	852	757	711	3,145	100.0%
年代	I 期	II 期	III 期	IV 期	回答者数	構成比
10代	17	19	16	11	63	2.0%
20代	119	122	106	99	446	14.2%
30代	223	217	150	171	761	24.2%
40代	146	228	139	159	672	21.4%
50代	123	93	134	104	454	14.4%
60代	105	108	137	111	461	14.7%
70代	62	50	67	48	227	7.2%
80代以上	9	6	3	6	24	0.8%
未記入	21	9	5	2	37	1.2%
総計	825	852	757	711	3,145	100.0%

H28

性別	I 期	II 期	III 期	IV 期	通年	
					回答者数	構成比
男性	509	501	465	430	1,905	49.5%
女性	484	474	530	452	1,940	50.4%
未記入	3	0	1	0	4	0.1%
総計	996	975	996	882	3,849	100.0%
年代	I 期	II 期	III 期	IV 期	回答者数	構成比
10代	8	18	16	19	61	1.6%
20代	133	122	145	109	509	13.2%
30代	231	250	220	237	938	24.4%
40代	196	232	196	168	792	20.6%
50代	151	131	121	126	529	13.7%
60代	179	142	184	151	656	17.0%
70代	83	77	107	66	333	8.7%
80代以上	13	3	6	6	28	0.7%
未記入	2	0	1	0	3	0.1%
総計	996	975	996	882	3,849	100.0%

図表 2-6 回答者の滞在種別—期別

H29

滞在種別	I 期	II 期	III 期	IV 期	通年
宿泊	22.5%	34.6%	30.5%	22.9%	27.8%
日帰り	77.5%	65.4%	69.5%	77.1%	72.2%
総計	100.0%	100.0%	100.0%	100.0%	100.0%
	回答者数:825	回答者数:852	回答者数:757	回答者数:711	回答者数:3,145

H28

滞在種別	I 期	II 期	III 期	IV 期	通年
宿泊	23.6%	31.8%	25.6%	22.0%	25.8%
日帰り	76.4%	68.2%	74.4%	78.0%	74.2%
総計	100.0%	100.0%	100.0%	100.0%	100.0%
	回答者数:996	回答者数:975	回答者数:996	回答者数:882	回答者数:3,849

図表 2-7 回答者の滞在種別—地域別

H29

滞在種別	北勢	中南勢	伊勢志摩	伊賀	東紀州	通年
宿泊	22.1%	10.6%	58.2%	13.1%	16.6%	27.8%
日帰り	77.9%	89.4%	41.8%	86.9%	83.4%	72.2%
総計	100.0%	100.0%	100.0%	100.0%	100.0%	100.0%
	回答者数:878	回答者数:445	回答者数:847	回答者数:589	回答者数:386	回答者数:3,145

H28

滞在種別	北勢	中南勢	伊勢志摩	伊賀	東紀州	通年
宿泊	18.4%	9.7%	62.2%	15.2%	19.0%	25.8%
日帰り	81.6%	90.3%	37.8%	84.8%	81.0%	74.2%
総計	100.0%	100.0%	100.0%	100.0%	100.0%	100.0%
	回答者数:1,110	回答者数:741	回答者数:841	回答者数:640	回答者数:517	回答者数:3,849

### 2-3. 調査結果—三重県全体の観光客の概観

平成29年度に、三重県を訪れた観光客の観光実態の全体的な傾向と期毎の傾向について示す。なお、地域毎の傾向は、後頁を参照されたい。

#### ① 発地（居住地）

全体では「県内」が33.9%と最も高く、次いで「愛知県」が23.6%となった。宿泊客では「その他関西」が23.9%と最も高く、次いで「大阪府」が21.0%となっており、日帰り客では「県内」が45.3%と最も高く、次いで「愛知県」が24.8%となった。

図表2-8 発地（全国地域別<sup>1</sup>）—滞在種別・期別

全体	H28		H29		滞在種別	H28		H29	
	通年	通年	通年	通年		通年	通年	通年	通年
県内	38.1%	33.9%	県内	5.9%	4.5%	県内	49.4%	45.3%	
愛知県	21.3%	23.6%	愛知県	20.4%	20.3%	愛知県	21.5%	24.8%	
その他中部	5.6%	4.9%	その他中部	7.0%	7.2%	その他中部	5.1%	4.0%	
大阪府	11.1%	12.0%	大阪府	19.8%	21.0%	大阪府	8.1%	8.5%	
その他関西	16.5%	18.1%	その他関西	24.3%	23.9%	その他関西	13.8%	15.8%	
関東	3.9%	4.0%	関東	12.2%	13.3%	関東	1.0%	0.5%	
その他	3.5%	3.5%	その他	10.3%	9.8%	その他	1.1%	1.1%	
総計	100.0%	100.0%	総計	100.0%	100.0%	総計	100.0%	100.0%	

図表2-9 発地（全国地域別）<H29>—滞在種別

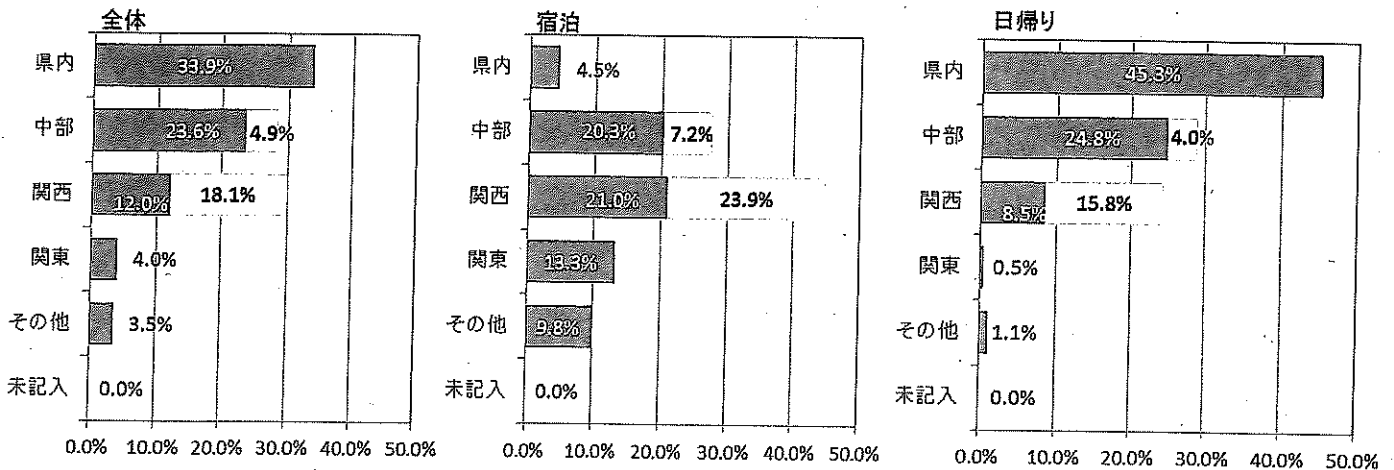

<sup>1</sup> 全国地域別の詳細地域 その他中部：岐阜県・静岡県、その他関西：滋賀県・京都府・兵庫県・奈良県・和歌山県、関東：茨城県・栃木県・群馬県・千葉県・埼玉県・東京都・神奈川県

図表 2-10 地域別の発地（全国地域別）の推移

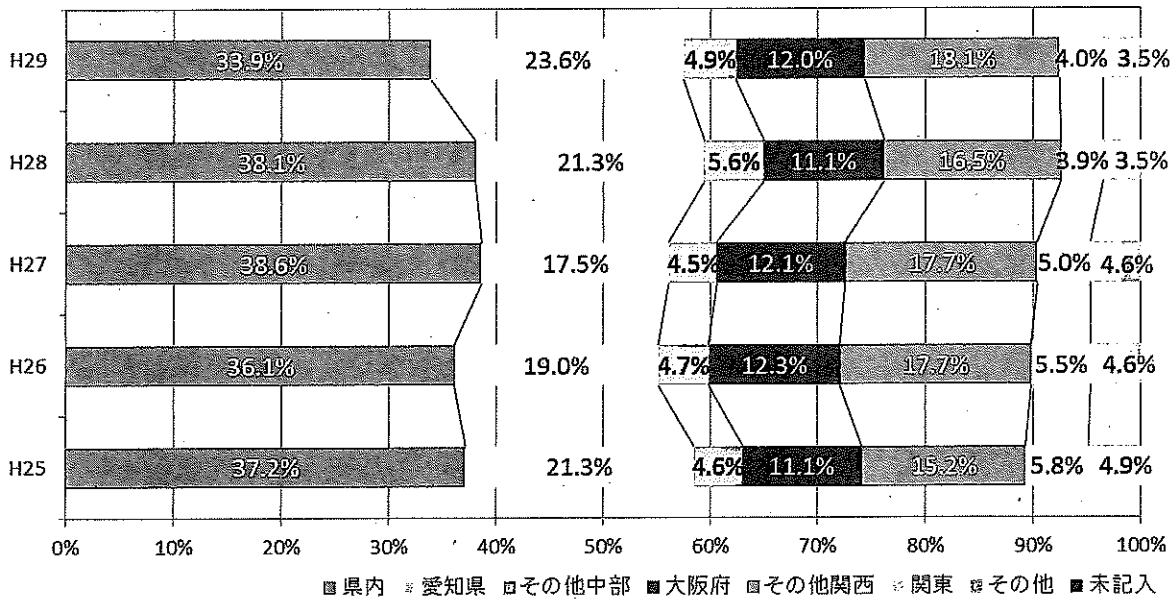

図表 2-11 発地（全国地域別）<H29>

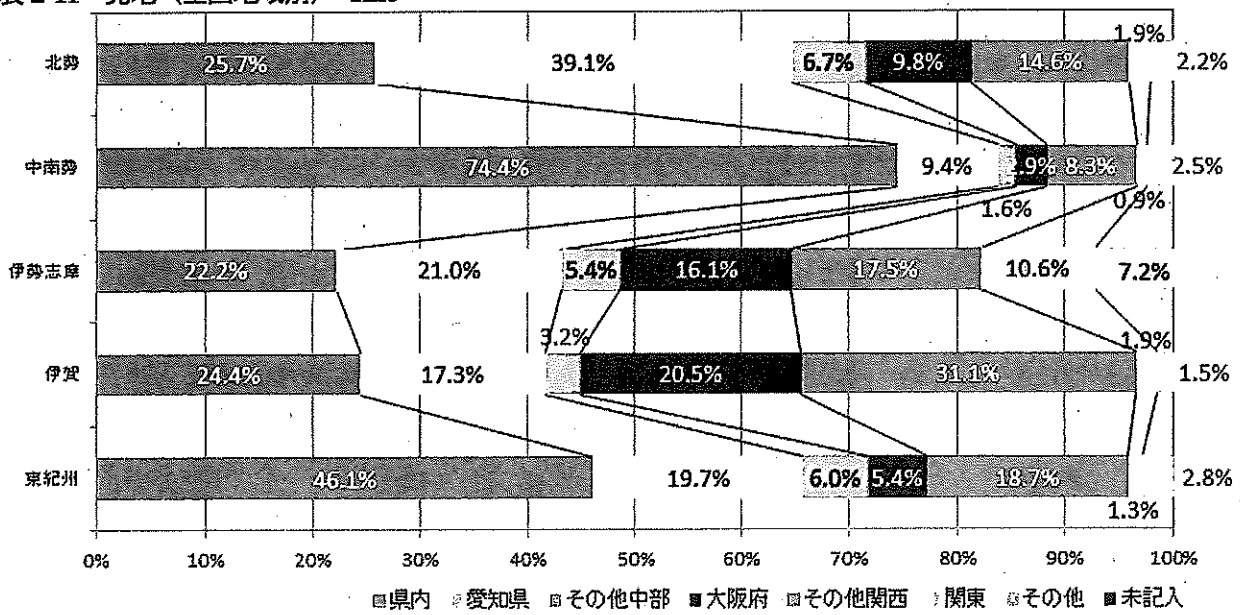



図表 2-12 発地（上位 20 発地）＜H29＞ 一滞在種別・通年

全体			宿泊			日帰り		
発地	H29通年		発地	H29通年		発地	H29通年	
1 三重県	33.9%		1 大阪府	21.0%		1 三重県	45.3%	
2 愛知県	23.6%		2 愛知県	20.3%		2 愛知県	24.8%	
3 大阪府	12.0%		3 兵庫県	8.2%		3 大阪府	8.5%	
4 奈良県	5.0%		4 東京都	6.1%		4 奈良県	5.3%	
5 京都府	4.0%		5 京都府	5.8%		5 滋賀県	3.9%	
6 滋賀県	3.5%		6 三重県	4.5%		6 京都府	3.3%	
7 岐阜県	3.5%		7 奈良県	4.3%		7 岐阜県	3.3%	
8 兵庫県	3.4%		8 岐阜県	3.9%		8 和歌山県	1.7%	
9 和歌山県	2.1%		9 静岡県	3.3%		9 兵庫県	1.6%	
10 東京都	1.8%		10 和歌山県	3.0%		10 静岡県	0.7%	
11 静岡県	1.4%		11 滋賀県	2.5%		11 石川県	0.2%	
12 神奈川県	0.8%		11 神奈川県	2.5%		12 福井県	0.2%	
13 埼玉県	0.6%		12 埼玉県	1.9%		12 長野県	0.2%	
14 長野県	0.6%		13 長野県	1.6%		13 東京都	0.1%	
15 千葉県	0.4%		14 岡山県	1.5%		13 埼玉県	0.1%	
15 岡山県	0.4%		15 千葉県	1.4%		13 神奈川県	0.1%	
16 広島県	0.3%		16 広島県	1.0%		14 富山県	0.1%	
17 福井県	0.3%		17 山口県	0.7%		14 広島県	0.1%	
18 石川県	0.3%		17 福井県	0.7%				
19 茨城県	0.2%		17 茨城県	0.7%				

②同行者

「子ども連れの家族旅行」が最も高く、38.2%となった。「夫婦旅行」「大人の家族旅行」を含めると家族旅行が68.8%を占める。

昨年度と比べると、宿泊客において「夫婦旅行」「大人の家族旅行」「一人旅」「職場や団体などの旅行」の割合が減少し、「子ども連れの家族旅行」「友人との旅行」「カップル旅行」が増加した。日帰り客では、「友人との旅行」「カップル旅行」が増加した。

図表 2-13 同行者一滞在種別・期別

全体	H28通年		H29通年		宿泊	H28通年		H29通年		日帰り	H28通年		H29通年	
子ども連れの家族旅行	37.1%	38.2%	子ども連れの家族旅行	43.5%	46.5%	子ども連れの家族旅行	34.9%	34.9%						
夫婦旅行	22.8%	20.5%	夫婦旅行	19.5%	17.0%	夫婦旅行	24.0%	21.9%						
友人との旅行	13.1%	14.3%	友人との旅行	9.2%	11.3%	友人との旅行	14.5%	15.4%						
大人の家族旅行	10.9%	10.1%	大人の家族旅行	14.3%	13.4%	大人の家族旅行	9.7%	8.9%						
一人旅	7.9%	6.9%	一人旅	4.2%	2.1%	一人旅	9.2%	8.8%						
職場や団体などの旅行	3.3%	3.6%	職場や団体などの旅行	5.0%	4.2%	職場や団体などの旅行	2.7%	3.3%						
カップル旅行	4.3%	5.2%	カップル旅行	3.9%	4.6%	カップル旅行	4.4%	5.5%						
その他	0.4%	0.4%	その他	0.3%	0.0%	その他	0.5%	0.6%						
未記入	0.1%	0.8%	未記入	0.1%	0.9%	未記入	0.1%	0.7%						
総計	100.0%	100.0%	総計	100.0%	100.0%	総計	100.0%	100.0%						

### ③旅行目的（複数選択）

「自然や風景を見てまわる」「おいしいものを食べる」「買い物」「のんびり過ごす」「テーマパーク・水族館」が、三重県を訪れる上位の目的となっている<sup>2</sup>。滞在種別で見ると、宿泊客は「おいしいものを食べる」「テーマパーク・水族館」「のんびり過ごす」が、日帰り客は「自然や風景を見てまわる」「買い物」「おいしいものを食べる」が上位の目的となっている。

図表 2-14 旅行目的—滞在種別・期別

#### 全体

	H28通年	H29通年
自然や風景を見てまわる	32.6%	29.9%
おいしいものを食べる	34.1%	27.6%
テーマパーク・水族館	21.3%	20.2%
参拝	15.7%	12.5%
温泉を楽しむ	17.6%	15.3%
アウトドア(キャンプ、釣り、河下り等)	3.7%	3.2%
買い物	24.5%	23.2%
祭りやイベント	2.5%	1.7%
名所・旧跡の観光	6.0%	2.4%
のんびり過ごす	19.6%	21.0%
各種体験(陶芸・手作り等)	4.2%	2.8%
海水浴・海浜レジャー	1.1%	2.3%
スポーツ(ゴルフ・テニス等)	0.6%	0.9%
ドライブ・ツーリング	5.1%	4.0%
その他	9.6%	7.2%
未記入	0.1%	1.5%
回答者数	3,849	3,145

#### 宿泊

	H28通年	H29通年
自然や風景を見てまわる	37.5%	27.4%
おいしいものを食べる	47.9%	36.8%
テーマパーク・水族館	39.5%	34.1%
参拝	35.1%	27.8%
温泉を楽しむ	28.2%	21.5%
アウトドア(キャンプ、釣り、河下り等)	5.1%	3.8%
買い物	12.4%	8.7%
祭りやイベント	1.7%	1.7%
名所・旧跡の観光	9.4%	5.1%
のんびり過ごす	26.0%	28.9%
各種体験(陶芸・手作り等)	4.6%	3.1%
海水浴・海浜レジャー	2.2%	3.9%
スポーツ(ゴルフ・テニス等)	1.0%	0.3%
ドライブ・ツーリング	2.5%	2.3%
その他	8.9%	4.6%
未記入	0.1%	1.1%
回答者数	994	875

#### 日帰り

	H28通年	H29通年
自然や風景を見てまわる	30.9%	30.8%
おいしいものを食べる	29.2%	24.1%
テーマパーク・水族館	15.0%	14.8%
参拝	8.9%	6.6%
温泉を楽しむ	13.9%	12.9%
アウトドア(キャンプ、釣り、河下り等)	3.2%	3.0%
買い物	28.7%	28.9%
祭りやイベント	2.7%	1.8%
名所・旧跡の観光	4.8%	1.4%
のんびり過ごす	17.3%	18.0%
各種体験(陶芸・手作り等)	5.3%	2.7%
海水浴・海浜レジャー	0.7%	1.7%
スポーツ(ゴルフ・テニス等)	0.5%	1.1%
ドライブ・ツーリング	6.1%	4.7%
その他	9.8%	8.1%
未記入	0.0%	1.6%
回答者数	2,855	2,270

<sup>2</sup> 旅行年報 2017(公益財団法人日本交通公社)によると、三重県内への国内宿泊観光旅行の旅行目的は、「おいしいもの」26.2%、「文化的な名所」23.6%、「温泉」14.1%という順に多い。

④滞在種別・滞在時間（日数）

宿泊客では1泊が86.2%で、平均宿泊数は1.2泊、日帰り客では5～6時間が多く、平均滞在時間は5.6時間となった。

図表 2-15 滞在時間（日数）－滞在種別

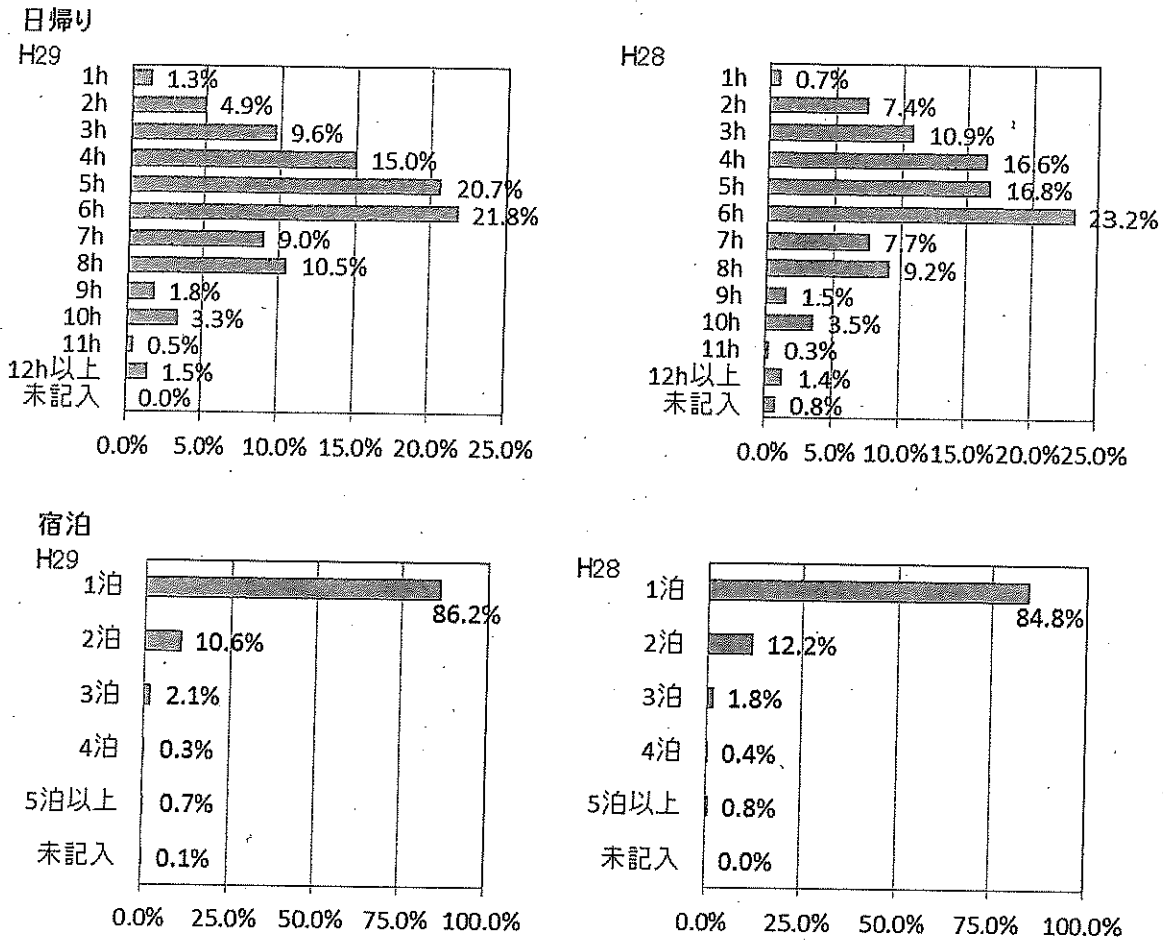

図表 2-16 平均滞在時間（日数）－期別・滞在種別・地域別

		全体	北勢	中南勢	伊勢志摩	伊賀	東紀州
H29	平均日帰り滞在時間(時間)	5.6	5.7	4.1	6.4	5.6	6.2
	平均宿泊数(泊)	1.2	1.1	1.2	1.3	1.1	1.1
H28	平均日帰り滞在時間(時間)	5.4	5.8	3.9	6.7	5.5	5.7
	平均宿泊数(泊)	1.2	1.2	1.3	1.3	1.1	1.4

⑤県外客の三重県への来訪回数

「5回目以上」のハードリピーターが71.7%と昨年度に比べて増加し、2回目以上の「リピーター率」は91.5%となった。リピーター率は、宿泊客、日帰り客ともに減少した。「初来訪者」に関しては宿泊客、日帰り客ともに増加した。

地域別にみると、伊勢志摩地域において「初来訪者」の割合が高く、北勢地域、中南勢地域、伊賀地域、東紀州地域において「5回目以上」のハードリピーターの割合が高い。

図表 2-17 来訪回数（県）－滞在種別・期別

全体		
	H28通年	H29通年
初めて	7.8%	8.5%
2回目	7.0%	6.7%
3回目	9.4%	8.2%
4回目	6.5%	4.9%
5回目以上	69.3%	71.7%
総計	100.0%	100.0%
リピーター率	92.2%	91.5%

宿泊		
	H28通年	H29通年
初めて	14.4%	14.8%
2回目	9.9%	10.9%
3回目	11.3%	10.2%
4回目	6.6%	4.3%
5回目以上	57.9%	59.8%
総計	100.0%	100.0%
リピーター率	85.6%	85.2%

日帰り		
	H28通年	H29通年
初めて	3.6%	4.4%
2回目	5.1%	4.0%
3回目	8.2%	7.0%
4回目	6.4%	5.2%
5回目以上	76.7%	79.5%
総計	100.0%	100.0%
リピーター率	96.4%	95.6%

図表 2-18 来訪回数（県）－地域別

H29	北勢	中南勢	伊勢志摩	伊賀	東紀州	全体
初めて	3.1%	6.1%	16.6%	6.4%	5.3%	8.5%
2回目	5.3%	7.9%	10.5%	3.3%	5.9%	6.7%
3回目	5.9%	6.1%	9.6%	8.8%	11.2%	8.2%
4回目	3.3%	7.0%	4.3%	6.2%	7.5%	4.9%
5回目以上	82.3%	72.8%	58.9%	75.3%	70.1%	71.7%
総計	100.0%	100.0%	100.0%	100.0%	100.0%	100.0%
リピーター率	96.9%	93.9%	83.4%	93.6%	94.7%	91.5%

H28	北勢	中南勢	伊勢志摩	伊賀	東紀州	全体
初めて	5.2%	6.7%	14.6%	4.2%	5.2%	7.8%
2回目	6.3%	5.5%	10.2%	5.1%	5.2%	7.0%
3回目	9.9%	6.7%	10.3%	10.6%	5.2%	9.4%
4回目	6.9%	8.6%	7.3%	5.9%	3.0%	6.5%
5回目以上	71.7%	72.4%	57.5%	74.2%	81.4%	69.3%
総計	100.0%	100.0%	100.0%	100.0%	100.0%	100.0%
リピーター率	94.8%	93.3%	85.4%	95.8%	94.8%	92.2%

⑥交通機関（複数選択）

「三重県まで」・「三重県内で」とともに「自家用車」の割合が最も高く、「三重県まで」では79.9%で、昨年より増加となった。

図表 2-19 交通機関（三重県まで）一滞在種別・期別

全体		
	H28通年	H29通年
自家用車	78.6%	79.9%
近鉄	11.0%	13.1%
バス・貸切バス	7.0%	7.4%
新幹線	4.6%	4.3%
JR	3.7%	3.4%
レンタカー	1.6%	1.0%
飛行機	0.9%	0.7%
フェリー・高速船	0.9%	0.6%
タクシー・ハイヤー	0.0%	0.2%
その他	0.9%	0.9%

宿泊		
	H28通年	H29通年
自家用車	71.2%	70.7%
近鉄	18.1%	22.4%
バス・貸切バス	5.3%	7.8%
新幹線	9.6%	9.8%
JR	5.7%	6.0%
レンタカー	3.0%	2.2%
飛行機	1.9%	1.6%
フェリー・高速船	1.7%	1.2%
タクシー・ハイヤー	0.0%	0.4%
その他	1.2%	1.0%

日帰り		
	H28通年	H29通年
自家用車	83.4%	86.1%
近鉄	6.4%	6.8%
バス・貸切バス	8.0%	7.1%
新幹線	1.4%	0.6%
JR	2.5%	1.6%
レンタカー	0.6%	0.2%
飛行機	0.2%	0.2%
フェリー・高速船	0.3%	0.2%
タクシー・ハイヤー	0.0%	0.1%
その他	0.7%	0.8%

図表 2-20 交通機関（三重県内で）一滞在種別・期別

全体		
	H28通年	H29通年
自家用車	85.2%	85.1%
近鉄	7.5%	8.6%
バス・貸切バス	9.5%	8.9%
JR	1.1%	0.4%
レンタカー	1.2%	0.9%
タクシー・ハイヤー	0.6%	0.5%
高速船	0.1%	0.1%
その他	1.5%	0.6%

宿泊		
	H28通年	H29通年
自家用車	73.9%	72.6%
近鉄	16.8%	18.2%
バス・貸切バス	14.7%	14.3%
JR	1.6%	0.6%
レンタカー	3.5%	3.1%
タクシー・ハイヤー	1.6%	1.3%
高速船	0.1%	0.5%
その他	1.5%	0.2%

日帰り		
	H28通年	H29通年
自家用車	89.1%	89.9%
近鉄	4.2%	4.8%
バス・貸切バス	7.7%	6.8%
JR	0.9%	0.4%
レンタカー	0.4%	0.1%
タクシー・ハイヤー	0.2%	0.2%
高速船	0.0%	0.0%
その他	1.5%	0.7%

⑦旅行先として三重県を選んだ理由<sup>3</sup>

全体、宿泊、日帰りとも「以前来て良かった」が最も高く、昨年度と比べて宿泊は増加した。

図表 2-21 旅行先として三重県を選んだ理由—滞在種別・期別

全体		
	H28通年	H29通年
以前来て良かった	52.5%	54.3%
行ったことがないので	8.2%	8.5%
友人知人からの口コミ	7.0%	5.5%
観光施設等ホームページ	6.4%	4.3%
宿泊予約サイト	0.7%	0.8%
SNS(Facebookなど)	1.4%	1.8%
自分の意志外(団体旅行・ビジネス・帰省等)	3.8%	4.9%
雑誌・新聞	3.8%	3.8%
テレビ・映画	4.5%	4.1%
旅行パンフレット	2.5%	2.5%
旅行会社店員の勧め	0.5%	0.7%
バリアフリー対応が進んでいる	0.1%	0.1%
その他	7.7%	6.0%
不明	0.7%	2.5%
総計	100.0%	100.0%

宿泊			日帰り		
	H28通年	H29通年		H28通年	H29通年
以前来て良かった	34.4%	43.5%	以前来て良かった	58.8%	58.5%
行ったことがないので	12.7%	13.3%	行ったことがないので	6.7%	6.7%
友人知人からの口コミ	7.1%	6.6%	友人知人からの口コミ	6.9%	5.0%
観光施設等ホームページ	7.4%	5.1%	観光施設等ホームページ	6.1%	4.0%
宿泊予約サイト	2.6%	2.5%	宿泊予約サイト	0.1%	0.2%
SNS(Facebookなど)	1.9%	1.5%	SNS(Facebookなど)	1.3%	2.0%
自分の意志外(団体旅行・ビジネス・帰省等)	6.1%	7.0%	自分の意志外(団体旅行・ビジネス・帰省等)	3.0%	4.1%
雑誌・新聞	3.8%	3.5%	雑誌・新聞	3.9%	4.0%
テレビ・映画	6.4%	5.0%	テレビ・映画	3.8%	3.8%
旅行パンフレット	4.0%	3.0%	旅行パンフレット	2.0%	2.4%
旅行会社店員の勧め	1.3%	1.1%	旅行会社店員の勧め	0.2%	0.5%
バリアフリー対応が進んでいる	0.0%	0.1%	バリアフリー対応が進んでいる	0.1%	0.1%
その他	10.8%	6.1%	その他	6.7%	6.0%
不明	1.3%	1.6%	不明	0.5%	2.9%
総計	100.0%	100.0%	総計	100.0%	100.0%

<sup>3</sup> 選んだ理由は複数あることも少なくないが、本調査では三重県を訪れる観光客の主要な理由(きっかけ)を明らかにするため、1つのみの選択回答とした。

⑧利用総額

昨年度と比べて、宿泊客の平均利用総額は減少し、日帰り客は増加した。

宿泊客1人あたりの利用総額は、日帰り客の約4.1倍であり、全ての項目において、日帰り客に比べ、宿泊客の金額が高い。

地域別に平均利用総額をみると、宿泊客は伊勢志摩地域、日帰り客は北勢地域が最も高かった。

図表 2-22 平均利用総額と内訳—地域別・滞在種別

H29 (円)

		利用総額	交通費	宿泊費	土産代	飲食費	入場料	その他
北勢	宿泊	21,540	901	12,334	2,369	3,553	2,276	106
	日帰り	8,641	757	-	4,132	1,884	1,668	200
中南勢	宿泊	18,890	1,951	9,980	1,935	3,599	1,245	180
	日帰り	4,123	1,031	-	1,204	1,694	53	142
伊勢志摩	宿泊	31,228	3,055	16,409	4,756	4,888	2,088	32
	日帰り	7,141	1,752	-	1,893	2,377	1,097	22
伊賀	宿泊	16,234	959	8,736	2,136	3,035	788	581
	日帰り	4,547	868	-	1,152	1,691	548	288
東紀州	宿泊	20,241	3,153	10,947	2,508	3,352	215	66
	日帰り	5,862	2,375	-	1,082	2,172	202	31
通年	宿泊	25,784	2,279	13,877	3,538	4,173	1,800	117
	日帰り	6,304	1,208	-	2,168	1,936	832	159

H28 (円)

		利用総額	交通費	宿泊費	土産代	飲食費	入場料	その他
北勢	宿泊	22,309	1,353	11,631	2,879	3,303	3,004	139
	日帰り	6,891	887	-	2,513	1,634	1,839	18
中南勢	宿泊	20,475	2,514	10,323	2,310	3,840	1,300	188
	日帰り	3,278	814	-	989	1,274	171	30
伊勢志摩	宿泊	31,461	2,970	16,352	4,405	4,916	2,704	114
	日帰り	7,122	2,181	-	1,915	2,162	841	23
伊賀	宿泊	17,556	1,274	9,334	1,869	3,377	962	740
	日帰り	4,369	848	-	950	1,648	630	293
東紀州	宿泊	21,310	2,731	12,719	2,196	3,377	171	116
	日帰り	5,012	2,119	-	1,105	1,648	64	76
通年	宿泊	26,437	2,427	13,923	3,458	4,195	2,245	189
	日帰り	5,344	1,207	-	1,583	1,627	845	82

⑨立寄り地点

県内の観光地点への立寄りの数を尋ねた。立ち寄った地点数の合計から、地域別、滞在種別、期別に平均立寄り地点数を算出した結果を以下に示す。全体の平均立寄り地点数は、北勢・中南勢・東紀州地域が増加し、伊勢志摩・伊賀地域は減少した。

図表 2-23 平均立寄り地点数—地域別・滞在種別・期別

		H27		H28		H29	
		通年		通年		通年	
		立寄り 地点数	回答数	立寄り 地点数	回答数	立寄り 地点数	回答数
北勢	全体平均	1.57	772	1.56	1110	1.57	878
	宿泊	1.69	178	1.64	204	1.63	194
	日帰り	1.54	594	1.55	906	1.56	684
中南勢	全体平均	1.12	734	1.10	741	1.16	445
	宿泊	1.02	51	0.97	72	0.53	47
	日帰り	1.13	683	1.11	669	1.23	398
伊勢志摩	全体平均	2.73	954	2.77	841	2.51	847
	宿泊	3.04	608	3.21	523	2.90	493
	日帰り	2.17	346	2.05	318	1.96	354
伊賀	全体平均	1.44	743	1.49	640	1.28	589
	宿泊	1.85	114	2.04	97	1.51	77
	日帰り	1.37	629	1.39	543	1.25	512
東紀州	全体平均	2.10	464	1.93	517	2.04	386
	宿泊	2.45	111	2.35	98	2.14	64
	日帰り	1.99	353	1.83	419	2.02	322

※全体平均は加重平均による補正データ



⑩地域間立寄り率

特定の地域における観光客のうち、それ以外の4地域へ立ち寄った観光客の割合を示したものが下図である。

滞在種別にみると、宿泊客は日帰り客に比べて地域間の移動が多く、特に他地域から伊勢志摩地域への立寄りが多い。また、中南勢地域の宿泊客は、他地域への立寄りが多い。

図表 2-24 地域間立寄り率—滞在種別

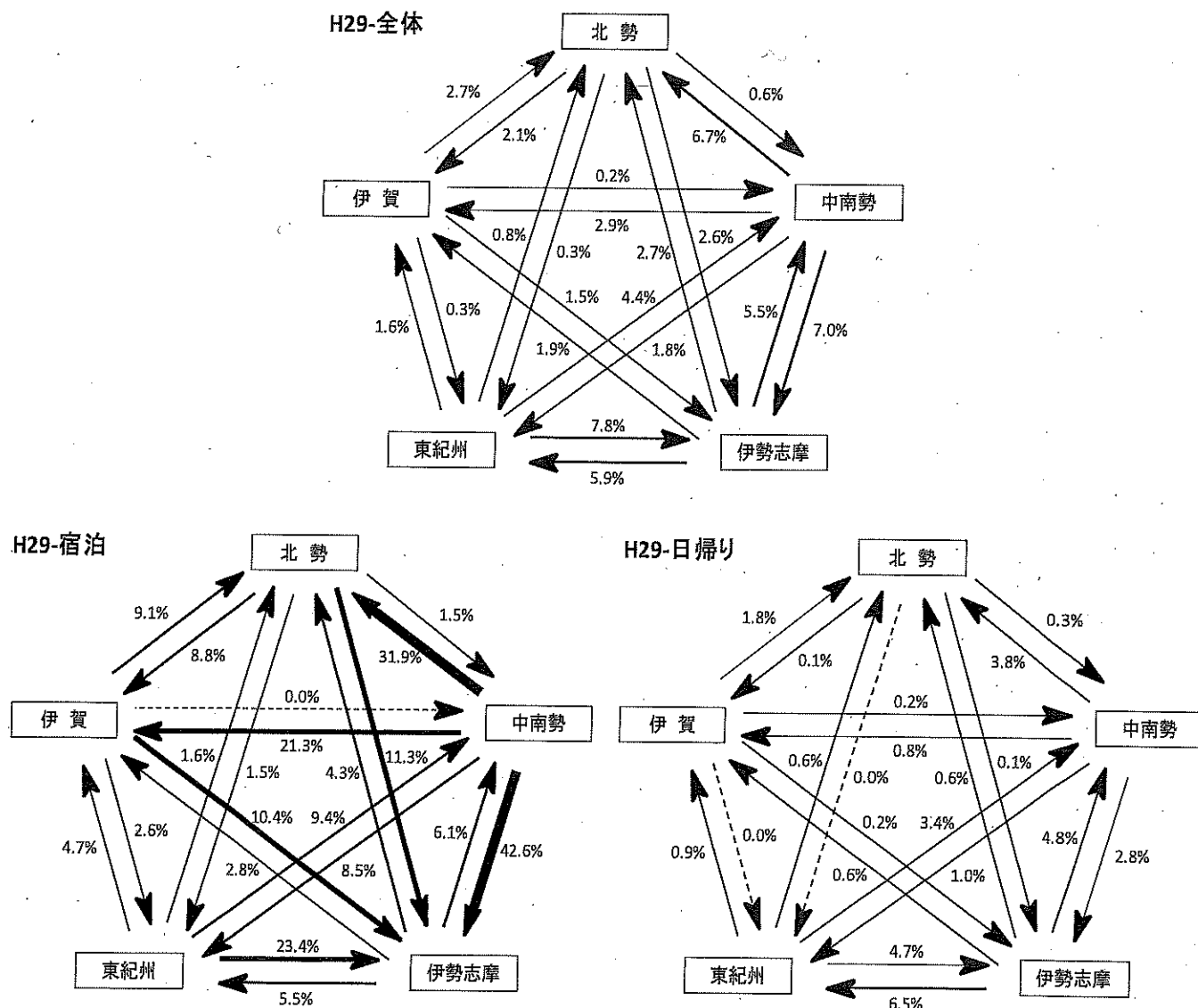

## 2-4. 観光客の満足度評価

### ◆顧客満足度について

顧客満足度とは、顧客（ここでは観光客）がサービスの提供を受ける中で、感じた満足（不満足）を指標化して示したものであり、100点満点に換算したものや、「満足した」の比率を示すことが一般的である。

顧客の満足状況を指標化することで、以下のようなことがわかる。

- 過去の調査と比べて満足度がどのように推移したか
- 他の地域と比べてどうなのか
- どの分野の満足度が高いのか（低いのか）
- 高い満足度や再来訪意向につながる要因は何か

### ① 総合満足度

旅行全体に対し、「大変満足」から「大変不満」まで7段階で評価いただいたところ、「大変満足」が18.5%、「満足」が48.1%となった。

図表 2-25 総合満足度—滞在種別・期別

#### 全体

	H28通年	H29通年
大変満足	26.7%	18.5%
満足	45.9%	48.1%
やや満足	18.1%	24.2%
どちらでもない	7.8%	5.7%
やや不満	1.1%	0.9%
不満	0.1%	0.1%
大変不満	0.0%	0.0%
未記入	0.3%	2.4%
総計	100.0%	100.0%

#### 宿泊

	H28通年	H29通年
大変満足	29.6%	24.7%
満足	47.0%	44.3%
やや満足	16.0%	24.6%
どちらでもない	6.6%	3.9%
やや不満	0.3%	0.6%
不満	0.0%	0.0%
大変不満	0.0%	0.0%
未記入	0.5%	1.9%
総計	100.0%	100.0%

#### 日帰り

	H28通年	H29通年
大変満足	25.7%	16.2%
満足	45.5%	49.6%
やや満足	18.9%	24.1%
どちらでもない	8.2%	6.3%
やや不満	1.3%	1.0%
不満	0.1%	0.2%
大変不満	0.0%	0.0%
未記入	0.2%	2.6%
総計	100.0%	100.0%

② 再来訪意向

昨年度に比べて、「大変そう思う」は減少し、「そう思う」は増加した。リピート意向率（「大変そう思う」と「そう思う」の合計）は、85.9%から 86.1%に増加した。地域別にみると、伊勢志摩地域と伊賀地域を除いた地域においてリピート意向率が増加している。

図表 2-26 地域別再来訪意向

H29									
	大変そう 思う	そう思う	やや思う	どちらで もない	あまり思 わない	思わない	全く思わ ない	未記入	合計
北勢	35.1%	53.4%	5.5%	2.8%	0.7%	0.0%	1.5%	1.0%	100.0%
中南勢	23.6%	63.6%	8.3%	1.1%	0.7%	0.0%	1.6%	1.1%	100.0%
伊勢志摩	34.9%	50.2%	7.2%	1.8%	0.1%	0.0%	3.7%	2.1%	100.0%
伊賀	21.6%	60.6%	12.7%	3.1%	0.7%	0.0%	0.2%	1.2%	100.0%
東紀州	40.2%	47.4%	7.0%	4.1%	0.3%	0.0%	0.3%	0.8%	100.0%
全体	31.5%	54.6%	7.9%	2.5%	0.5%	0.0%	1.7%	1.3%	100.0%

H28									
	大変そう 思う	そう思う	やや思う	どちらで もない	あまり思 わない	思わない	全く思わ ない	未記入	合計
北勢	37.9%	48.8%	9.7%	3.2%	0.1%	0.1%	0.1%	0.1%	100.0%
中南勢	44.7%	41.7%	7.2%	5.8%	0.5%	0.0%	0.0%	0.1%	100.0%
伊勢志摩	43.2%	44.6%	7.9%	3.7%	0.1%	0.0%	0.0%	0.5%	100.0%
伊賀	33.3%	50.6%	10.3%	5.3%	0.5%	0.0%	0.0%	0.0%	100.0%
東紀州	34.4%	48.5%	10.1%	6.6%	0.2%	0.0%	0.0%	0.2%	100.0%
全体	39.1%	46.8%	9.0%	4.6%	0.3%	0.0%	0.0%	0.2%	100.0%

③ 同行者種別満足度

「大変満足」「満足」「やや満足」の合計（やや満足以上）では、「カップル旅行」が93.3%で最も高かった。

図表 2-27 同行者種別満足度

H29											
	大変満足	満足	やや満足	やや満足 以上	どちらで もない	やや不満	不満	大変不満	やや不満 以下	未記入	合計
子供連れの家族旅行	18.7%	50.2%	22.9%	91.8%	4.1%	1.0%	0.0%	0.1%	1.1%	3.1%	100.0%
大人の家族旅行	19.4%	48.3%	24.1%	91.8%	4.7%	1.9%	0.0%	0.0%	1.9%	1.6%	100.0%
夫婦旅行	16.7%	48.2%	26.7%	91.6%	6.0%	0.6%	0.0%	0.0%	0.6%	1.6%	100.0%
カップル旅行	20.1%	48.2%	25.0%	93.3%	4.3%	0.0%	0.0%	0.0%	0.0%	2.4%	100.0%
友人との旅行	19.8%	43.4%	23.8%	87.1%	8.5%	0.7%	0.0%	0.0%	0.7%	3.8%	100.0%
職場や団体などの旅行	21.4%	48.2%	17.9%	87.5%	9.8%	0.9%	1.8%	0.0%	2.7%	0.0%	100.0%
一人旅	17.1%	47.0%	26.7%	90.8%	6.9%	0.9%	0.5%	0.0%	1.4%	0.9%	100.0%
その他	7.1%	14.3%	42.9%	64.3%	28.6%	0.0%	7.1%	0.0%	7.1%	0.0%	100.0%
不明	20.0%	60.0%	20.0%		0.0%	0.0%	0.0%	0.0%		0.0%	100.0%
全体	18.5%	48.1%	24.2%	90.9%	5.7%	0.9%	0.1%	0.0%	1.0%	2.4%	100.0%

H28											
	大変満足	満足	やや満足	やや満足 以上	どちらで もない	やや不満	不満	大変不満	やや不満 以下	未記入	合計
子供連れの家族旅行	25.2%	48.8%	17.2%	91.2%	6.7%	1.2%	0.1%	0.0%	1.3%	0.7%	100.0%
大人の家族旅行	29.8%	42.4%	17.9%	90.0%	8.6%	1.2%	0.2%	0.0%	1.4%	0.0%	100.0%
夫婦旅行	24.5%	46.4%	18.2%	89.1%	9.7%	1.3%	0.0%	0.0%	1.3%	0.0%	100.0%
カップル旅行	26.7%	47.3%	17.6%	91.5%	7.3%	0.0%	0.0%	0.0%	0.0%	1.2%	100.0%
友人との旅行	32.3%	43.0%	18.0%	93.3%	5.5%	1.0%	0.2%	0.0%	1.2%	0.0%	100.0%
職場や団体などの旅行	23.4%	42.2%	20.3%	85.9%	12.5%	1.6%	0.0%	0.0%	1.6%	0.0%	100.0%
一人旅	28.2%	41.0%	22.6%	91.8%	7.9%	0.3%	0.0%	0.0%	0.3%	0.0%	100.0%
その他	31.3%	43.8%	12.5%	87.5%	12.5%	0.0%	0.0%	0.0%	0.0%	0.0%	100.0%
不明	33.3%	66.7%	0.0%	100.0%	0.0%	0.0%	0.0%	0.0%	0.0%	0.0%	100.0%
全体	26.7%	45.9%	18.1%	90.8%	7.8%	1.1%	0.1%	0.0%	1.2%	0.3%	100.0%

### 第3章 地域別の調査結果・分析

ここでは、5つの地域別に観光客の実態と満足度について整理する。

#### 3-1. 北勢地域

##### (1) 回答者の基本属性

図表 3-1 北勢地域における回答者数—期別 (人)

回答者数	I期	II期	III期	IV期	通年
H29	240	229	178	231	878
H28	275	275	300	260	1,110

図表 3-2 北勢地域における回答者の性別と年代—期別

H29							H28						
性別	I期	II期	III期	IV期	通年(人)	通年(%)	性別	I期	II期	III期	IV期	通年(人)	通年(%)
男性	118	91	76	104	389	44.3%	男性	135	109	115	109	468	42.2%
女性	117	138	100	126	481	54.8%	女性	140	166	185	151	642	57.8%
未記入	5	0	2	1	8	0.9%	未記入	0	0	0	0	0	0.0%
総計	240	229	178	231	878	100.0%	総計	275	275	300	260	1,110	100.0%
年代	I期	II期	III期	IV期	通年(人)	通年(%)	年代	I期	II期	III期	IV期	通年(人)	通年(%)
10代	6	15	9	3	33	3.8%	10代	6	2	3	12	23	2.1%
20代	23	22	23	31	99	11.3%	20代	39	42	36	23	140	12.6%
30代	78	61	43	62	244	27.8%	30代	69	77	76	88	310	27.9%
40代	48	76	31	58	213	24.3%	40代	61	74	73	45	253	22.8%
50代	31	26	37	33	127	14.5%	50代	47	32	41	41	161	14.5%
60代	25	19	21	38	103	11.7%	60代	39	33	45	35	152	13.7%
70代	22	9	11	6	48	5.5%	70代	13	13	26	16	68	6.1%
80代以上	3	1	1	0	5	0.6%	80代以上	1	2	0	0	3	0.3%
未記入	4	0	2	0	6	0.7%	未記入	0	0	0	0	0	0.0%
総計	240	229	178	231	878	100.0%	総計	275	275	300	260	1,110	100.0%

図表 3-3 北勢地域における回答者の滞在種別—期別

H29					
滞在種別	I期	II期	III期	IV期	通年
宿泊	15.4%	28.4%	25.8%	19.9%	22.1%
日帰り	84.6%	71.6%	74.2%	80.1%	77.9%
総計	100.0%	100.0%	100.0%	100.0%	100.0%

H28					
滞在種別	I期	II期	III期	IV期	通年
宿泊	21.5%	22.5%	19.3%	9.6%	18.4%
日帰り	78.5%	77.5%	80.7%	90.4%	81.6%
総計	100.0%	100.0%	100.0%	100.0%	100.0%

## (2)北勢地域の観光実態

### ① 発地（居住地）

「愛知県」の観光客が39.1%と最も多く、次いで「県内」が25.7%となった。

図表 3-4 発地（全国地域別）

全体

	H28通年	H29通年
県内	28.3%	25.7%
愛知県	34.1%	39.1%
その他中部	9.5%	6.7%
大阪府	8.9%	9.8%
その他関西	14.0%	14.6%
関東	2.1%	1.9%
その他	3.1%	2.2%
未記入	0.0%	0.0%
総計	100.0%	100.0%

### ② 同行者

「子ども連れの家族旅行」が52.4%と最も高く、次いで「夫婦旅行」が15.4%となった。昨年度と比べると、「子ども連れの家族旅行」「職場や団体などの旅行」「カップル旅行」が増加し、「夫婦旅行」「友人との旅行」「大人の家族旅行」「一人旅」の割合が減少した。

図表 3-5 同行者

	H28通年	H29通年
子ども連れの家族旅行	44.0%	52.4%
夫婦旅行	19.5%	15.4%
友人との旅行	13.7%	10.6%
大人の家族旅行	10.0%	9.2%
一人旅	6.0%	3.4%
職場や団体などの旅行	2.0%	3.0%
カップル旅行	4.8%	5.0%
その他	0.1%	0.1%
未記入	0.0%	0.9%
総計	100.0%	100.0%

③ 旅行目的（複数選択）

上位の目的は「テーマパーク・水族館」「買い物」となった。「スポーツ(ゴルフ・テニス等)」「海水浴・レジャー」は昨年と比べ増加している。

図表 3-6 旅行目的

全体	H28通年	H29通年
自然や風景を見てまわる	26.8%	26.0%
のんびり過ごす	15.2%	11.2%
各種体験(陶芸・手作り等)	0.2%	0.2%
温泉を楽しむ	22.8%	21.3%
アウトドア(キャンプ、釣り、河下り等)	4.3%	4.0%
テーマパークや水族館	40.2%	35.6%
おいしいものを食べる	18.2%	8.4%
買い物	27.1%	27.2%
参拝	1.6%	1.0%
祭りやイベント	2.5%	2.6%
スポーツ(ゴルフ・テニス等)	0.7%	1.9%
海水浴・レジャー	0.0%	2.5%
名所・旧跡の観光	6.3%	1.3%
ドライブ・ツーリング	2.2%	0.5%
その他	6.6%	2.2%
未記入	1.2%	0.6%
回答数	1,110	878

④ 交通機関（複数選択）

「三重県まで」「三重県内で」とともに「自家用車」の利用が最も多い。昨年度と比べると、「三重県まで」は「自家用車」「レンタカー」「タクシー・ハイヤー」、「三重県内で」は「近鉄」「レンタカー」が増加した。

図表 3-7 交通機関（三重県まで）

図表 3-8 交通機関（三重県内で）

全体	H28通年	H29通年
自家用車	83.9%	88.2%
近鉄	5.8%	5.5%
バス・貸切バス	8.2%	6.8%
新幹線	2.4%	1.2%
JR	3.8%	1.1%
レンタカー	0.4%	0.5%
飛行機	0.6%	0.3%
フェリー・高速船	0.1%	0.0%
タクシー・ハイヤー	0.0%	0.2%
その他	0.5%	0.9%

全体	H28通年	H29通年
自家用車	87.6%	90.0%
近鉄	4.1%	4.7%
バス・貸切バス	9.5%	8.4%
JR	1.5%	0.0%
レンタカー	0.3%	0.5%
タクシー・ハイヤー	0.2%	0.1%
高速船	0.0%	0.0%
その他	0.9%	0.1%

⑤ 利用総額

昨年度と比べて、宿泊客の平均利用総額は減額となり、日帰り客は増額となった。

図表 3-9 平均利用総額と内訳―滞在種別

		(人)		(円)					
		サンプル数	利用総額	交通費	宿泊費	土産代	飲食費	入場料	その他
H29	宿泊	194	21,540	901	12,334	2,369	3,553	2,276	106
	日帰り	684	8,641	757	-	4,132	1,884	1,668	200
H28	宿泊	204	22,309	1,353	11,631	2,879	3,303	3,004	139
	日帰り	906	6,891	887	-	2,513	1,634	1,839	18

### (3)北勢地域における満足度

#### ① 総合満足度と評価点

昨年度と比べると「大変満足」が29.3%から22.1%へ減少した。

図表 3-10 総合満足度

	H28通年	H29通年
大変満足	29.3%	22.1%
満足	46.0%	50.2%
やや満足	16.6%	19.6%
どちらでもない	7.2%	4.6%
やや不満	0.6%	1.8%
不満	0.3%	0.1%
大変不満	0.0%	0.1%
未記入	0.0%	1.4%
総計	100.0%	100.0%
満足度	75.3%	72.3%

#### ② 再来訪意向

昨年度と比べると「大変そう思う」が37.9%から35.1%に減少し、「そう思う」が48.8%から53.4%に増加した。

図表 3-11 再来訪意向

	H28通年	H29通年
大変そう思う	37.9%	35.1%
そう思う	48.8%	53.4%
やや思う	9.7%	5.5%
どちらでもない	3.2%	2.8%
あまり思わない	0.1%	0.7%
そう思わない	0.1%	0.0%
全く思わない	0.1%	1.5%
未記入	0.1%	1.0%
総計	100.0%	100.0%

### 3-2. 中南勢地域

#### (1) 回答者の基本属性

図表 3-12 中南勢地域における回答者数一時期別

(人)

回答者数	I 期	II 期	III 期	IV 期	通年
H29	115	108	117	105	445
H28	200	185	191	165	741

図表 3-13 中南勢地域における回答者の性別と年代一時期別

H29							H28						
性別	I 期	II 期	III 期	IV 期	通年(人)	通年(%)	性別	I 期	II 期	III 期	IV 期	通年(人)	通年(%)
男性	55	55	64	56	230	51.7%	男性	87	101	88	64	340	45.9%
女性	59	51	53	49	212	47.6%	女性	112	84	103	101	400	54.0%
未記入	1	2	0	0	3	0.7%	未記入	1	0	0	0	1	0.1%
総計	115	108	117	105	445	100.0%	総計	200	185	191	165	741	100.0%
年代	I 期	II 期	III 期	IV 期	通年(人)	通年(%)	年代	I 期	II 期	III 期	IV 期	通年(人)	通年(%)
10代	0	0	0	0	0	0.0%	10代	0	2	0	2	4	0.5%
20代	16	13	6	8	43	9.7%	20代	21	13	21	13	68	9.2%
30代	28	13	12	14	67	15.1%	30代	39	40	35	33	147	19.8%
40代	24	20	17	24	85	19.1%	40代	27	27	26	21	101	13.6%
50代	17	21	23	19	80	18.0%	50代	32	27	26	20	105	14.2%
60代	17	18	36	13	84	18.9%	60代	51	49	44	48	192	25.9%
70代	10	18	22	22	72	16.2%	70代	26	26	35	22	109	14.7%
80代以上	3	4	0	5	12	2.7%	80代以上	4	1	4	6	15	2.0%
未記入	0	1	1	0	2	0.4%	未記入	0	0	0	0	0	0.0%
総計	115	108	117	105	445	100.0%	総計	200	185	191	165	741	100.0%

図表 3-14 中南勢地域における回答者の滞在種別一時期別

H29					
滞在種別	I 期	II 期	III 期	IV 期	通年
宿泊	6.1%	12.0%	14.5%	9.5%	10.6%
日帰り	93.9%	88.0%	85.5%	90.5%	89.4%
総計	100.0%	100.0%	100.0%	100.0%	100.0%

H28					
滞在種別	I 期	II 期	III 期	IV 期	通年
宿泊	10.0%	13.0%	6.8%	9.1%	9.7%
日帰り	90.0%	87.0%	93.2%	90.9%	90.3%
総計	100.0%	100.0%	100.0%	100.0%	100.0%



(2) 中南勢地域の観光実態

① 発地 (居住地)

「県内」の観光客が他地域と比べて突出して高い74.4%となった。

図表 3-15 発地 (全国地域別)

全体

	H28通年	H29通年
県内	78.0%	74.4%
愛知県	6.1%	9.4%
その他中部	1.2%	1.6%
大阪府	4.5%	2.9%
その他関西	7.0%	8.3%
関東	2.3%	0.9%
その他	0.9%	2.5%
未記入	0.0%	0.0%
総計	100.0%	100.0%

② 同行者

「夫婦旅行」が36.4%と最も高く、次いで「子ども連れの家族旅行」が20.9%となった。昨年度と比べると、「夫婦旅行」「友人との旅行」「一人旅」「カップル旅行」の割合が増加している。

図表 3-16 同行者

	H28通年	H29通年
子ども連れの家族旅行	29.8%	20.9%
夫婦旅行	29.3%	36.4%
友人との旅行	11.7%	12.8%
大人の家族旅行	12.0%	8.8%
一人旅	12.8%	14.8%
職場や団体などの旅行	2.8%	2.2%
カップル旅行	1.2%	3.4%
その他	0.3%	0.7%
未記入	0.0%	0.0%
総計	100.0%	100.0%

### ③ 旅行目的（複数選択）

上位の目的は「買い物」「おいしいものを食べる」「温泉を楽しむ」となった。昨年度と比べると、「温泉を楽しむ」「買い物」「ドライブ・ツーリング」の割合が増加している。

図表 3-17 旅行目的

	H28通年	H29通年
自然や風景を見てまわる	21.4%	12.4%
のんびり過ごす	16.2%	13.7%
各種体験(陶芸・手作り等)	4.0%	0.7%
温泉を楽しむ	14.6%	19.6%
アウトドア(キャンプ、釣り、河下り等)	2.8%	3.1%
テーマパークや水族館	2.7%	1.6%
おいしいものを食べる	33.5%	29.0%
買い物	46.4%	51.5%
参拝	5.5%	2.7%
祭りやイベント	1.4%	1.8%
スポーツ(ゴルフ・テニス等)	0.3%	0.4%
海水浴・レジャー	0.0%	1.3%
名所・旧跡の観光	0.5%	2.0%
ドライブ・ツーリング	4.9%	8.1%
その他	16.5%	13.0%
未記入	0.1%	1.3%
回答数	741	445

### ④交通機関（複数選択）

「三重県まで」「三重県内で」とともに「自家用車」の利用が最も多い。

図表 3-18 交通機関（三重県まで）

図表 3-19 交通機関（三重県内で）

全体

	H28通年	H29通年
自家用車	83.4%	87.3%
近鉄	8.6%	5.5%
バス・貸切バス	5.5%	6.4%
新幹線	4.9%	1.8%
JR	4.3%	1.8%
レンタカー	0.0%	1.8%
飛行機	1.2%	1.8%
フェリー・高速船	0.0%	0.0%
タクシー・ハイヤー	0.0%	0.0%
その他	0.6%	0.0%

全体

	H28通年	H29通年
自家用車	94.5%	95.7%
近鉄	1.6%	1.1%
バス・貸切バス	2.0%	1.8%
JR	0.7%	0.0%
レンタカー	0.1%	0.7%
タクシー・ハイヤー	0.3%	0.0%
高速船	0.0%	0.0%
その他	2.2%	1.3%

### ⑤利用総額

昨年度と比べて、宿泊客の平均利用総額は減額となり、日帰り客は増額となった。

図表 3-20 平均利用総額と内訳一別・滞在種別

		(人)		(円)					
		サンプル数	利用総額	交通費	宿泊費	土産代	飲食費	入場料	その他
H29	宿泊	47	18,890	1,951	9,980	1,935	3,599	1,245	180
	日帰り	398	4,123	1,031	-	1,204	1,694	53	142
		サンプル数	利用総額	交通費	宿泊費	土産代	飲食費	入場料	その他
H28	宿泊	72	20,475	2,514	10,323	2,310	3,840	1,300	188
	日帰り	669	3,278	814	-	989	1,274	171	30

(3) 中南勢地域における満足度

① 総合満足度と評価点

昨年度と比べると「大変満足」は減少し、「満足」が増加した。

図表 3-21 総合満足度と評価点

	H28通年	H29通年
大変満足	25.1%	13.0%
満足	44.7%	56.4%
やや満足	17.8%	23.8%
どちらでもない	9.7%	4.0%
やや不満	2.4%	0.4%
不満	0.1%	0.0%
大変不満	0.0%	0.0%
未記入	0.1%	2.2%
総計	100.0%	100.0%
満足度	69.8%	69.4%

② 再来訪意向

昨年度と比べると「大変そう思う」が44.7%から23.6%に減少し、「そう思う」は41.7%から63.6%に増加した。

図表 3-22 再来訪意向

	H28通年	H29通年
大変そう思う	44.7%	23.6%
そう思う	41.7%	63.6%
やや思う	7.2%	8.3%
どちらでもない	5.8%	1.1%
あまり思わない	0.5%	0.7%
そう思わない	0.0%	0.0%
全く思わない	0.0%	1.6%
未記入	0.1%	1.1%
総計	100.0%	100.0%

3-3. 伊勢志摩地域

(1)回答者の基本属性

図表 3-23 伊勢志摩地域における回答者数一期別 (人)

回答者数	I期	II期	III期	IV期	通年
H29	198	218	224	207	847
H28	207	208	221	205	841

図表 3-24 伊勢志摩地域における回答者の性別と年代一期別

H29

性別	I期	II期	III期	IV期	通年(人)	通年(%)
男性	75	108	115	91	389	45.9%
女性	113	110	108	116	447	52.8%
未記入	10	0	1	0	11	1.3%
総計	198	218	224	207	847	100.0%
年代	I期	II期	III期	IV期	通年(人)	通年(%)
10代	10	2	6	7	25	3.0%
20代	28	23	33	36	120	14.2%
30代	54	71	56	40	221	26.1%
40代	26	65	38	38	167	19.7%
50代	24	20	34	33	111	13.1%
60代	33	25	40	39	137	16.2%
70代	14	11	15	12	52	6.1%
80代以上	1	0	1	0	2	0.2%
未記入	8	1	1	2	12	1.4%
総計	198	218	224	207	847	100.0%

H28

性別	I期	II期	III期	IV期	通年(人)	通年(%)
男性	113	105	108	104	430	51.1%
女性	94	103	113	101	411	48.9%
未記入	0	0	0	0	0	0.0%
総計	207	208	221	205	841	100.0%
年代	I期	II期	III期	IV期	通年(人)	通年(%)
10代	1	11	6	5	23	2.7%
20代	25	23	38	29	115	13.7%
30代	37	52	38	61	188	22.4%
40代	42	68	41	39	190	22.6%
50代	29	26	30	31	116	13.8%
60代	41	20	46	30	137	16.3%
70代	28	8	21	10	67	8.0%
80代以上	4	0	1	0	5	0.6%
未記入	0	0	0	0	0	0.0%
総計	207	208	221	205	841	100.0%

図表 3-25 伊勢志摩地域における回答者の滞在種別一期別

H29

滞在種別	I期	II期	III期	IV期	通年
宿泊	54.5%	73.4%	62.9%	40.6%	58.2%
日帰り	45.5%	26.6%	37.1%	59.4%	41.8%
総計	100.0%	100.0%	100.0%	100.0%	100.0%

H28

滞在種別	I期	II期	III期	IV期	通年
宿泊	58.9%	74.0%	65.2%	50.2%	62.2%
日帰り	41.1%	26.0%	34.8%	49.8%	37.8%
総計	100.0%	100.0%	100.0%	100.0%	100.0%

## (2)伊勢志摩地域の観光実態

### ① 発地（居住地）

「県内」の観光客が22.2%と最も多く、次いで「愛知県」の観光客が21.0%となった。

図表 3-26 発地（全国地域別）

	H28通年	H29通年
県内	19.3%	22.2%
愛知県	20.7%	21.0%
その他中部	6.7%	5.4%
大阪府	15.8%	16.1%
その他関西	18.7%	17.5%
関東	10.6%	10.6%
その他	8.3%	7.2%
未記入	0.0%	0.0%
総計	100.0%	100.0%

### ② 同行者

「子ども連れの家族旅行」が39.4%と最も高く、次いで「夫婦旅行」が17.6%となった。昨年度と比べると「子ども連れの家族旅行」「友人との旅行」「カップル旅行」の割合が増加している。

図表 3-27 同行者

	H28通年	H29通年
子ども連れの家族旅行	38.4%	39.4%
夫婦旅行	19.1%	17.6%
友人との旅行	12.6%	16.5%
大人の家族旅行	15.2%	13.9%
一人旅	4.4%	2.8%
職場や団体などの旅行	4.9%	3.5%
カップル旅行	5.0%	5.3%
その他	0.2%	0.2%
未記入	0.1%	0.6%
総計	100.0%	100.0%

③ 旅行目的（複数選択）

上位の目的は「参拝」「おいしいものを食べる」「テーマパーク・水族館」となった。

図表 3-28 旅行目的

	H28通年	H29通年
自然や風景を見てまわる	27.7%	15.0%
のんびり過ごす	21.4%	20.9%
各種体験(陶芸・手作り等)	1.0%	0.2%
温泉を楽しむ	14.5%	10.0%
アウトドア(キャンプ、釣り、河下り等)	1.8%	1.1%
テーマパークや水族館	38.9%	35.7%
おいしいものを食べる	49.4%	41.4%
買い物	16.3%	13.9%
参拝	60.5%	42.4%
祭りやイベント	1.5%	1.3%
スポーツ(ゴルフ・テニス等)	0.5%	0.2%
海水浴・レジャー	2.1%	2.8%
名所・旧跡の観光	7.6%	4.6%
ドライブ・ツーリング	3.0%	2.2%
その他	5.2%	3.1%
未記入	0.1%	1.7%
回答数	841	847

④交通機関（複数選択）

「三重県まで」「三重県内で」とともに「自家用車」の利用が最も多い。他地域と比べると「近鉄」や「バス・貸切バス」等の他の交通機関の割合が高い。

図表 3-29 交通機関（三重県まで）

図表 3-30 交通機関（三重県内で）

全体

	H28通年	H29通年
自家用車	64.8%	63.6%
近鉄	22.4%	27.9%
バス・貸切バス	7.5%	10.8%
新幹線	10.5%	10.2%
JR	5.3%	6.7%
レンタカー	3.1%	1.8%
飛行機	1.8%	1.5%
フェリー・高速船	2.5%	2.0%
タクシー・ハイヤー	0.0%	0.5%
その他	1.9%	1.2%

全体

	H28通年	H29通年
自家用車	68.1%	69.7%
近鉄	21.3%	20.0%
バス・貸切バス	18.9%	16.9%
JR	1.3%	0.8%
レンタカー	3.3%	2.1%
タクシー・ハイヤー	2.0%	1.5%
高速船	0.2%	0.5%
その他	1.5%	0.6%

⑤利用総額

昨年度と比べて、宿泊客の平均利用総額は減額となり、日帰り客は増額となった。

図表 3-31 平均利用総額と内訳一別・滞在種別

		(人)		(円)					
		サンプル数	利用総額	交通費	宿泊費	土産代	飲食費	入場料	その他
H29	宿泊	493	31,228	3,055	16,409	4,756	4,888	2,088	32
	日帰り	354	7,141	1,752	-	1,893	2,377	1,097	22
		サンプル数	利用総額	交通費	宿泊費	土産代	飲食費	入場料	その他
H28	宿泊	523	31,461	2,970	16,352	4,405	4,916	2,704	114
	日帰り	318	7,122	2,181	-	1,915	2,162	841	23

### (3)伊勢志摩地域における満足度

#### ① 総合満足度と評価点

昨年度と比べると「大変満足」「満足」とともに減少となった。

図表 3-32 総合満足度

	H28通年	H29通年
大変満足	30.5%	22.3%
満足	47.0%	42.4%
やや満足	16.2%	26.1%
どちらでもない	5.5%	2.8%
やや不満	0.8%	0.5%
不満	0.0%	0.0%
大変不満	0.0%	0.0%
未記入	0.0%	5.9%
総計	100.0%	100.0%
満足度	77.5%	64.7%

#### ② 再来訪意向

昨年度と比べると「大変そう思う」が43.2%から34.9%、「そう思う」が44.6%から50.2%へ増加した。

図表 3-33 再来訪意向

	H28通年	H29通年
大変そう思う	43.2%	34.9%
そう思う	44.6%	50.2%
やや思う	7.9%	7.2%
どちらでもない	3.7%	1.8%
あまり思わない	0.1%	0.1%
そう思わない	0.0%	0.0%
全く思わない	0.0%	3.7%
未記入	0.5%	2.1%
総計	100.0%	100.0%

3-4. 伊賀地域

(1) 回答者の基本属性

図表 3-34 伊賀地域における回答者数一別 (人)

回答者数	I 期	II 期	III 期	IV 期	通年
H29	170	185	154	80	589
H28	187	179	154	120	640

図表 3-35 伊賀地域における回答者の性別と年代一別

H29							H28						
性別	I 期	II 期	III 期	IV 期	通年(人)	通年(%)	性別	I 期	II 期	III 期	IV 期	通年(人)	通年(%)
男性	92	92	83	44	311	52.8%	男性	93	91	76	60	320	50.0%
女性	72	92	70	36	270	45.8%	女性	94	88	78	60	320	50.0%
未記入	6	1	1	0	8	1.4%	未記入	0	0	0	0	0	0.0%
総計	170	185	154	80	589	100.0%	総計	187	179	154	120	640	100.0%
年代	I 期	II 期	III 期	IV 期	通年(人)	通年(%)	年代	I 期	II 期	III 期	IV 期	通年(人)	通年(%)
10代	0	2	1	0	3	0.5%	10代	1	3	5	0	9	1.4%
20代	31	38	33	14	116	19.7%	20代	39	31	27	26	123	19.2%
30代	43	47	20	29	139	23.6%	30代	57	45	44	30	176	27.5%
40代	24	46	39	20	129	21.9%	40代	35	35	28	36	134	20.9%
50代	35	13	24	5	77	13.1%	50代	20	28	9	10	67	10.5%
60代	20	31	27	10	88	14.9%	60代	31	20	27	13	91	14.2%
70代	10	7	8	2	27	4.6%	70代	4	17	13	5	39	6.1%
80代以上	1	0	1	0	2	0.3%	80代以上	0	0	1	0	1	0.2%
未記入	6	1	1	0	8	1.4%	未記入	0	0	0	0	0	0.0%
総計	170	185	154	80	589	100.0%	総計	187	179	154	120	640	100.0%

図表 3-36 伊勢志摩地域における回答者の滞在種別一別

H29					
滞在種別	I 期	II 期	III 期	IV 期	通年
宿泊	9.4%	19.5%	12.3%	7.5%	13.1%
日帰り	90.6%	80.5%	87.7%	92.5%	86.9%
総計	100.0%	100.0%	100.0%	100.0%	100.0%

H28					
滞在種別	I 期	II 期	III 期	IV 期	通年
宿泊	8.0%	21.8%	12.3%	20.0%	15.2%
日帰り	92.0%	78.2%	87.7%	80.0%	84.8%
総計	100.0%	100.0%	100.0%	100.0%	100.0%



(2)伊賀地域の観光実態

① 発地 (居住地)

「愛知県」「大阪府」「その他関西」「関東」からの来訪者が増加している。

図表 3-37 発地 (全国地域別)

	H28通年	H29通年
県内	25.8%	24.4%
愛知県	17.0%	17.3%
その他中部	4.2%	3.2%
大阪府	20.3%	20.5%
その他関西	30.2%	31.1%
関東	1.3%	1.9%
その他	1.3%	1.5%
未記入	0.0%	0.0%
総計	100.0%	100.0%

② 同行者

「子ども連れの家族旅行」が35.8%と最も高く、次いで「夫婦旅行」が19.4%だった。昨年度と比べると「友人との旅行」「大人の家族旅行」「一人旅」「職場や団体などの旅行」の割合が増加している。

図表 3-38 同行者

	H28通年	H29通年
子ども連れの家族旅行	43.4%	35.8%
夫婦旅行	22.0%	19.4%
友人との旅行	11.3%	17.3%
大人の家族旅行	7.5%	9.5%
一人旅	4.4%	6.3%
職場や団体などの旅行	3.4%	4.1%
カップル旅行	6.7%	6.3%
その他	1.3%	0.7%
未記入	0.0%	0.7%
総計	100.0%	100.0%

③ 旅行目的（複数選択）

上位の目的は「自然や風景を見てまわる」「おいしいものを食べる」「のんびり過ごす」となった。

図表 3-39 旅行目的

	H28通年	H29通年
自然や風景を見てまわる	55.2%	59.9%
のんびり過ごす	31.6%	32.4%
各種体験(陶芸・手作り等)	23.0%	13.4%
温泉を楽しむ	15.3%	11.4%
アウトドア(キャンプ、釣り、河下り等)	2.8%	3.4%
テーマパークや水族館	3.6%	1.7%
おいしいものを食べる	45.8%	33.3%
買い物	16.4%	16.0%
参拝	1.6%	0.5%
祭りやイベント	1.1%	1.4%
スポーツ(ゴルフ・テニス等)	0.6%	0.5%
海水浴・レジャー	0.0%	0.3%
名所・旧跡の観光	10.8%	1.5%
ドライブ・ツーリング	1.9%	2.5%
その他	8.8%	11.9%
未記入	0.0%	2.4%
回答数	640	589

④ 交通機関（複数選択）

「三重県まで」「三重県内で」とともに「自家用車」の利用が最も多い。昨年度と比べると「近鉄」や「JR」の利用が増加した。

図表 3-40 交通機関（三重県まで）

全体

	H28通年	H29通年
自家用車	83.4%	85.1%
近鉄	9.9%	10.4%
バス・貸切バス	4.6%	3.6%
新幹線	1.3%	1.4%
JR	2.1%	3.4%
レンタカー	0.8%	0.2%
飛行機	0.2%	0.2%
フェリー・高速船	0.4%	0.0%
タクシー・ハイヤー	0.0%	0.0%
その他	0.4%	0.9%

図表 3-41 交通機関（三重県内で）

全体

	H28通年	H29通年
自家用車	87.3%	86.8%
近鉄	7.7%	8.8%
バス・貸切バス	9.4%	6.1%
JR	0.8%	1.0%
レンタカー	0.6%	0.3%
タクシー・ハイヤー	0.0%	0.2%
高速船	0.0%	0.0%
その他	2.3%	0.2%

⑤ 利用総額

昨年度と比べて、宿泊客の平均利用総額は減額となり、日帰り客は増額となった。

図表 3-42 平均利用総額と内訳一別・滞在種別

		(人)		(円)					
		サンプル数	利用総額	交通費	宿泊費	土産代	飲食費	入場料	その他
H29	宿泊	77	16,234	959	8,736	2,136	3,035	788	581
	日帰り	512	4,547	868	-	1,152	1,691	548	288
H28	宿泊	97	17,556	1,274	9,334	1,869	3,377	962	740
	日帰り	543	4,369	848	-	950	1,648	630	293

### (3)伊賀地域における満足度

#### ① 総合満足度

昨年度と比べると「大変満足」「満足」とともに減少した。

図表 3-43 総合満足度

	H28通年	H29通年
大変満足	21.6%	14.9%
満足	48.9%	46.2%
やや満足	20.3%	26.0%
どちらでもない	8.1%	11.5%
やや不満	1.1%	0.8%
不満	0.0%	0.3%
大変不満	0.0%	0.0%
未記入	0.0%	0.2%
総計	100.0%	100.0%
満足度	70.5%	61.1%

#### ② 再来訪意向

昨年度と比べると「大変そう思う」が33.3%から21.6%へ減少し、「そう思う」が50.6%から60.6%へ増加した。

図表 3-44 再来訪意向

	H28通年	H29通年
大変そう思う	33.3%	21.6%
そう思う	50.6%	60.6%
やや思う	10.3%	12.7%
どちらでもない	5.3%	3.1%
あまり思わない	0.5%	0.7%
そう思わない	0.0%	0.0%
全く思わない	0.0%	0.2%
未記入	0.0%	1.2%
総計	100.0%	100.0%

3-5. 東紀州地域

(1)回答者の基本属性

図表 3-45 東紀州地域における回答者数一期別

回答者数	I期	II期	III期	IV期	通年
H29	102	112	84	88	386
H28	127	128	130	132	517

図表 3-46 東紀州地域における回答者の性別と年代一期別

H29							H28						
性別	I期	II期	III期	IV期	通年(人)	通年(%)	性別	I期	II期	III期	IV期	通年(人)	通年(%)
男性	67	56	44	51	218	56.5%	男性	81	95	78	93	347	67.1%
女性	33	50	40	37	160	41.5%	女性	44	33	51	39	167	32.3%
未記入	2	6	0	0	8	2.1%	未記入	2	0	1	0	3	0.6%
総計	102	112	84	88	386	100.0%	総計	127	128	130	132	517	100.0%
年代	I期	II期	III期	IV期	通年(人)	通年(%)	年代	I期	II期	III期	IV期	通年(人)	通年(%)
10代	1	0	0	1	2	0.5%	10代	0	0	2	0	2	0.4%
20代	21	26	11	10	68	17.6%	20代	9	13	23	18	63	12.2%
30代	20	25	19	26	90	23.3%	30代	29	36	27	25	117	22.6%
40代	24	21	14	19	78	20.2%	40代	31	28	28	27	114	22.1%
50代	16	13	16	14	59	15.3%	50代	23	18	15	24	80	15.5%
60代	10	15	13	11	49	12.7%	60代	17	20	22	25	84	16.2%
70代	6	5	11	6	28	7.3%	70代	12	13	12	13	50	9.7%
80代以上	1	1	0	1	3	0.8%	80代以上	4	0	0	0	4	0.8%
未記入	3	6	0	0	9	2.3%	未記入	2	0	1	0	3	0.6%
総計	102	112	84	88	386	100.0%	総計	127	128	130	132	517	100.0%

図表 3-47 東紀州地域における回答者の滞在種別一期別

H29					
滞在種別	I期	II期	III期	IV期	通年
宿泊	17.6%	18.8%	9.5%	19.3%	16.6%
日帰り	82.4%	81.3%	90.5%	80.7%	83.4%
総計	100.0%	100.0%	100.0%	100.0%	100.0%

H28					
滞在種別	I期	II期	III期	IV期	通年
宿泊	15.0%	24.2%	16.2%	20.5%	19.0%
日帰り	85.0%	75.8%	83.8%	79.5%	81.0%
総計	100.0%	100.0%	100.0%	100.0%	100.0%

(2)東紀州地域の観光実態

① 発地(居住地)

「県内」の観光客が46.1%と最も多く、次いで「愛知県」が19.7%となった。昨年度と比べると「その他中部」、「その他関西」からの割合が増加している。

図表 3-48 発地(全国地域別)

	H28通年	H29通年
県内	48.2%	46.1%
愛知県	21.5%	19.7%
その他中部	3.5%	6.0%
大阪府	6.4%	5.4%
その他関西	15.3%	18.7%
関東	2.5%	1.3%
その他	2.7%	2.8%
未記入	0.0%	0.0%
総計	100.0%	100.0%

② 同行者

「子ども連れの家族旅行」が26.4%と最も高く、次いで「夫婦旅行」が22.0%となった。昨年度と比べると「子ども連れの家族旅行」「一人旅」「職場や団体などの旅行」「カップル旅行」の割合が増加している。

図表 3-49 同行者

	H28通年	H29通年
子ども連れの家族旅行	22.8%	26.4%
夫婦旅行	27.9%	22.0%
友人との旅行	17.0%	14.8%
大人の家族旅行	8.5%	6.5%
一人旅	15.1%	15.5%
職場や団体などの旅行	4.3%	5.7%
カップル旅行	3.5%	6.0%
その他	0.6%	1.0%
未記入	0.4%	2.1%
総計	100.0%	100.0%

③ 旅行目的（複数選択）

上位の目的は「自然や風景を見てまわる」「のんびり過ごす」「おいしいものを食べる」となった。

図表 3-50 旅行目的

全体	H28通年	H29通年
自然や風景を見てまわる	41.4%	45.6%
のんびり過ごす	15.9%	34.7%
各種体験(陶芸・手作り等)	1.7%	0.5%
温泉を楽しむ	18.4%	14.2%
アウトドア(キャンプ、釣り、河下り等)	7.9%	6.0%
テーマパークや水族館	0.6%	0.5%
おいしいものを食べる	29.4%	30.8%
買い物	11.0%	13.2%
参拝	5.0%	2.3%
祭りやイベント	7.2%	1.3%
スポーツ(ゴルフ・テニス等)	1.2%	1.3%
海水浴・レジャー	4.4%	4.9%
名所・旧跡の観光	4.3%	2.1%
ドライブ・ツーリング	19.5%	13.7%
その他	14.3%	13.5%
未記入	0.0%	1.8%
回答数	517	386

④交通機関（複数選択）

「三重県まで」「三重県内で」とともに「自家用車」の利用が最も多い。

図表 3-51 交通機関（三重県まで）

図表 3-52 交通機関（三重県内で）

全体	H28通年	H29通年
自家用車	86.6%	90.9%
近鉄	0.7%	0.0%
バス・貸切バス	7.1%	7.2%
新幹線	2.2%	2.9%
JR	2.2%	1.0%
レンタカー	3.4%	1.0%
飛行機	0.4%	0.0%
フェリー・高速船	0.4%	0.0%
タクシー・ハイヤー	0.0%	0.0%
その他	0.4%	0.0%

全体	H28通年	H29通年
自家用車	91.7%	93.0%
近鉄	0.4%	0.5%
バス・貸切バス	5.0%	4.7%
JR	0.8%	0.0%
レンタカー	1.9%	0.5%
タクシー・ハイヤー	0.4%	0.0%
高速船	0.0%	0.0%
その他	0.6%	1.6%

⑤利用総額

昨年度と比べて、宿泊客の平均利用総額は減額となり、日帰り客は増額となった。

図表 3-53 平均利用総額と内訳一別・滞在種別

		(人)		(円)					
		サンプル数	利用総額	交通費	宿泊費	土産代	飲食費	入場料	その他
H29	宿泊	62	20,241	3,153	10,947	2,508	3,352	215	66
	日帰り	301	5,862	2,375	-	1,082	2,172	202	31
H28	宿泊	98	21,310	2,731	12,719	2,196	3,377	171	116
	日帰り	419	5,012	2,119	-	1,105	1,648	64	76

### (3) 東紀州地域における満足度

#### ① 総合満足度

昨年度と比べると「大変満足」が24.6%から14.0%へ減少し、「満足」は42.8%から49.5%へ増加した。

図表 3-54 総合満足度

	H28通年	H29通年
大変満足	24.6%	14.0%
満足	42.8%	49.5%
やや満足	22.7%	28.2%
どちらでもない	9.5%	7.3%
やや不満	0.4%	0.3%
不満	0.0%	0.3%
大変不満	0.0%	0.0%
未記入	0.0%	0.5%
総計	100.0%	100.0%
満足度	67.4%	63.5%

#### ② 再来訪意向

昨年度と比べると「大変そう思う」が34.4%から40.2%へ増加し、「そう思う」が48.5%から47.4%へ減少した。

図表 3-55 再来訪意向

	H28通年	H29通年
大変そう思う	34.4%	40.2%
そう思う	48.5%	47.4%
やや思う	10.1%	7.0%
どちらでもない	6.6%	4.1%
あまり思わない	0.2%	0.3%
そう思わない	0.0%	0.0%
全く思わない	0.0%	0.3%
未記入	0.2%	0.8%
総計	100.0%	100.0%

お住まい： ( ) 都・道・府・県 ( ) 区・市・町・村	性別： ( )	年代： ( ) 代
-------------------------------	---------	-----------

Q2 今回の旅行の三重県内での滞在時間をお答えください。

(1)旅行全体:	<input type="checkbox"/> 01. 日帰り	<input type="checkbox"/> 02. 宿泊 →( )泊 / 宿泊する観光地・地域( )
(2)三重県での滞在:	<input type="checkbox"/> 01. 日帰り →滞在時間:( )時間(三重県内での移動時間も含む)	<input type="checkbox"/> 02. 宿泊 →( )泊 / 三重県内で宿泊する観光地・地域( )
※三重県内で宿泊された方のみお答えください		
(3)三重県内で利用した宿泊施設タイプ全てと施設数をお答えください。 →利用宿泊施設数:( )施設		
<input type="checkbox"/> 01. 実家や知人・親戚宅	<input type="checkbox"/> 02. 旅館	<input type="checkbox"/> 03. ホテル <input type="checkbox"/> 04. ペンション・民宿
<input type="checkbox"/> 05. 保養所・宿泊所	<input type="checkbox"/> 06. キャンプ場	<input type="checkbox"/> 07. 車中泊・交通機関内での宿泊
<input type="checkbox"/> 08. 別荘・リゾートマンション	<input type="checkbox"/> 09. 会員制の宿泊施設	<input type="checkbox"/> 10. その他( )

Q3 今回の旅行の同行者についてお答えください。(1つだけ選択)

同行者人数( )人※自分を含む、乳幼児は含まない

<input type="checkbox"/> 01. 子ども連れの家族旅行	<input type="checkbox"/> 02. 大人の家族旅行	<input type="checkbox"/> 03. 夫婦旅行	<input type="checkbox"/> 04. カップル旅行
<input type="checkbox"/> 05. 友人との旅行	<input type="checkbox"/> 06. 職場や団体などの旅行	<input type="checkbox"/> 07. 一人旅	<input type="checkbox"/> 08. その他

Q4 今回、三重県を訪れた目的をお答えください。(1つだけ選択)

<input type="checkbox"/> 01. ビジネス・研修	<input type="checkbox"/> 02. 観光	<input type="checkbox"/> 03. 帰省・冠婚葬祭関連
--------------------------------------	---------------------------------	----------------------------------------

Q5 今回の旅行の目的についてお答えください。(いくつでも)

<input type="checkbox"/> 01. 自然や風景を見てまわる	<input type="checkbox"/> 02. のんびり過ごす	<input type="checkbox"/> 03. 各種体験(陶芸、手づくり等)
<input type="checkbox"/> 04. 温泉を楽しむ	<input type="checkbox"/> 05. アウトドア(キャンプ、釣り、河下り等)	<input type="checkbox"/> 06. テーマパーク・水族館
<input type="checkbox"/> 07. おいしいものを食べる	<input type="checkbox"/> 08. 買い物	<input type="checkbox"/> 09. 参拝
<input type="checkbox"/> 11. スポーツ(ゴルフ、テニス等)	<input type="checkbox"/> 12. 海水浴・海浜レジャー	<input type="checkbox"/> 10. 祭り・イベント
<input type="checkbox"/> 14. ドライブ・ツーリング	<input type="checkbox"/> 15. その他( )	<input type="checkbox"/> 13. 名所・旧跡の観光

Q6 旅行先として三重県を選んだ理由(きっかけ)についてお答えください。(1つだけ選択)

<input type="checkbox"/> 01. 雑誌・新聞	<input type="checkbox"/> 02. テレビ・映画	<input type="checkbox"/> 03. 観光施設等ホームページ	<input type="checkbox"/> 04. 宿泊予約サイト
<input type="checkbox"/> 05. SNS(Facebook など)	<input type="checkbox"/> 06. 旅行パンフレット	<input type="checkbox"/> 07. バリアフリー対応が進んでいる	
<input type="checkbox"/> 08. 友人知人からの口コミ	<input type="checkbox"/> 09. 旅行会社店員の勧め	<input type="checkbox"/> 10. 以前来てよかった	<input type="checkbox"/> 11. 行ったことがないので
<input type="checkbox"/> 12. 自分の意志外(団体旅行・ビジネス・帰省等)	<input type="checkbox"/> 13. その他( )		

Q7 今回の旅行で三重県以外に観光として立ち寄った県・府についてお答えください。※予定地も含む

※出発、帰着の県は記入せず、観光で訪れた県のみを記載してください。

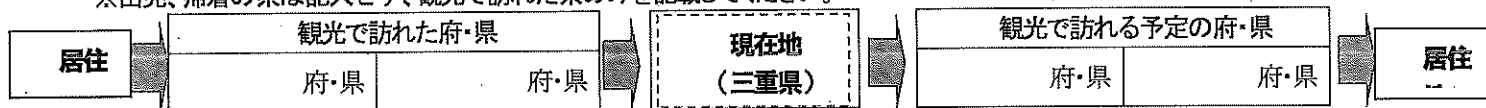

Q8 ご利用の交通機関について(1)ご自宅から三重県まで、(2)三重県内、(3)三重県からご自宅までお答えください。(該当するもの全て)

※JR、近鉄、自家用車、レンタカー利用の場合は下段に交通経路を記載してください。

(1)ご自宅から三重県まで					
<input type="checkbox"/> 01. 飛行機	<input type="checkbox"/> 02. 新幹線	<input type="checkbox"/> 03. JR	<input type="checkbox"/> 04. 近鉄	<input type="checkbox"/> 05. 自家用車	<input type="checkbox"/> 06. レンタカー
<input type="checkbox"/> 07. バス・貸切バス	<input type="checkbox"/> 08. フェリー・高速船	<input type="checkbox"/> 09. タクシー・ハイヤー	<input type="checkbox"/> 10. その他( )		
(2)三重県内					
<input type="checkbox"/> 01. JR	<input type="checkbox"/> 02. 近鉄	<input type="checkbox"/> 03. 自家用車	<input type="checkbox"/> 04. レンタカー		
<input type="checkbox"/> 05. バス・貸切バス	<input type="checkbox"/> 06. 高速船	<input type="checkbox"/> 07. タクシー・ハイヤー	<input type="checkbox"/> 08. その他( )		
(3)三重県からご自宅まで					
<input type="checkbox"/> 01. 飛行機	<input type="checkbox"/> 02. 新幹線	<input type="checkbox"/> 03. JR	<input type="checkbox"/> 04. 近鉄	<input type="checkbox"/> 05. 自家用車	<input type="checkbox"/> 06. レンタカー
<input type="checkbox"/> 07. バス・貸切バス	<input type="checkbox"/> 08. フェリー・高速船	<input type="checkbox"/> 09. タクシー・ハイヤー	<input type="checkbox"/> 10. その他( )		

※JR・近鉄利用の場合 行き ( ) 駅～( ) 駅(特急利用・普通利用)  
 帰り ( ) 駅～( ) 駅(特急利用・普通利用)

※自家用車・レンタカー利用の場合 行き ( ) IC～( ) IC(有料道路利用・下道利用)  
 帰り ( ) IC～( ) IC(有料道路利用・下道利用)



Q9 今回の三重県滞在で1人あたりいくら使いました(ます)か。

	県内での使用費用	県外での使用費用	メモ欄
三重県での利用総額	円		
①交通費 ※(1人・人分)	円	(県外分) 円	
②宿泊費	円		
③土産代	円		
④飲食費	円		
⑤入場料 (施設入場料・御在所ロープウェイ代・湍流ウォータージェット代)	円		
⑥その他 (体験代・日帰り入浴料)	円		
⑦バック代金	□県内のみ 列車+宿泊セット・バスツアー・まわりゃんせ・その他	円	
	□県外分を含む 列車+宿泊セット・バスツアー・まわりゃんせ・その他	円	

※①交通費とは、電車代、高速代、ガソリン代、レンタカー代、駐車場代など

Q10 今回の旅行で立ち寄った地点と県内での立ち寄り地点数をお答えください。 ※予定地点も含む  
 ーテーマパークー(以下の該当施設の入場形態をお答えください。)

県内立ち寄り観光地点数 \_\_\_\_\_ 地点

施設名	入場の形態	1DAYパスポート	年間パスポート	入場料込の宿泊プラン利用
□2.ナガシマスパーランド(北勢)	入場のみのみ	1DAYパスポート	年間パスポート	入場料込の宿泊プラン利用
ナガシマリゾートその他入場施設 ( 湯あみの島 ・ なばなの里 ・ □3.ジャズドリーム )				
□6.鈴鹿サーキット(北勢)	入場のみのみ	1DAYパスポート	年間パスポート	入場料込の宿泊プラン利用
□34.志摩スペイン村(伊勢志摩)	入場のみのみ	1DAYパスポート	年間パスポート	入場料込の宿泊プラン利用
□41.伊賀の里モクモク手づくりファーム(伊賀)	入場のみのみ	体験あり ( )	入場せず	入場料込の宿泊プラン利用

ー北勢ー

□1.多度大社 □4.六華苑 □5.椿大神社 □7.関宿 □8.湯の山温泉 (御在所ロープウェイ往復・片道) □62.アクアイグニス □9. その他( )

ー中南勢ー

□10.道の駅美杉 □11.津の海 □12.高田本山 □13.榊原温泉 □14.三重県総合博物館 □15.道の駅飯高駅 □16.松阪公園御城番屋敷  
 □17.松阪農業公園ベルファーム □18.五桂池ふるさと村 □19.道の駅奥伊勢おおだい □20.奥伊勢フォレストピア □21.瀧原宮  
 □22.頭之宮四方神社 □63.道の駅津かわげ □23. その他中南勢( )

ー伊勢志摩ー

□24.伊勢神宮(内宮) □25.伊勢神宮(外宮) □26.おかげ横丁 □27.二見浦・夫婦岩 □28.鳥羽水族館(入場・年間PP) □29.ミキモト真珠島  
 □30.神明神社(石神さん) □31.志摩マリンランド(入場・年間PP) □32.大王崎灯台 □33.ともやま公園 □35.その他伊勢志摩( )

ー伊賀ー

□36.青山高原 □37.伊賀上野城(入場・3館共通券) □38.伊賀流忍者博物館 □39.だんじり会館 □40.ザンビア伊賀 □42.道の駅あやま  
 □43.大山田温泉さるびの □44.道の駅いが □45.島ヶ原温泉やぶつちや □46.赤目四十八滝 □47.その他伊賀( )

ー東紀州ー

□48.熊野古道伊勢路 □49.道の駅伊長島マンボウ □50.道の駅海山 □51.県立熊野古道センター □52.夢古道おわせ □53.鬼ヶ城(鬼ヶ城センター)  
 □54.静峽 □55.入磨温泉湯ノ口温泉 □56.花の窟(お綱茶屋) □57.丸山千枚田 □58.七里御浜 □59.紀伊阿武みか公園 □60.熊野俱樂部 □64.始神テラス  
 □61.その他東紀州( )

Q11 三重県、北勢地域への来訪回数についてお答えください。(1つだけ選択)

(1)三重県	□01. 三重県民	□02. 初めて	□03. 二回目	□04. 三回目	□05. 四回目	□06. 五回目以上
(2)北勢地域	□01. 地元住民	□02. 初めて	□03. 二回目	□04. 三回目	□05. 四回目	□06. 五回目以上

Q12 今回の旅行での総合満足度と、1から4をお答えの方はその理由についてお答えください。(1つだけ選択)

大変満足	満足	やや満足	どちらでもない	やや不満	不満	大変不満
7	6	5	4	3	2	1
1から4 とお答えの方(理由)						

Q13 三重県または北勢地域への再来訪意向についてお答えください。(1つだけ選択)

※県外の方は「三重県」、県内の方は「北勢地域」についてお答えください。

	大変そう思う	そう思う	やや思う	どちらでもない	あまり思わない	思わない	全く思わない
また来たい	7	6	5	4	3	2	1

Q14 本アンケートに回答された観光施設・三重県観光に対するコメント等



平成29年三重県観光レクリエーション入込客数推計書  
観光客実態調査報告書  
(全国観光統計基準採用)  
平成30年6月発行  
編集・発行 三重県雇用経済部観光局観光政策課  
三重県津市広明町13番地  
Tel (059)224-2077  
Fax (059)224-2801  
E-Mail kanko@pref.mie.jp