

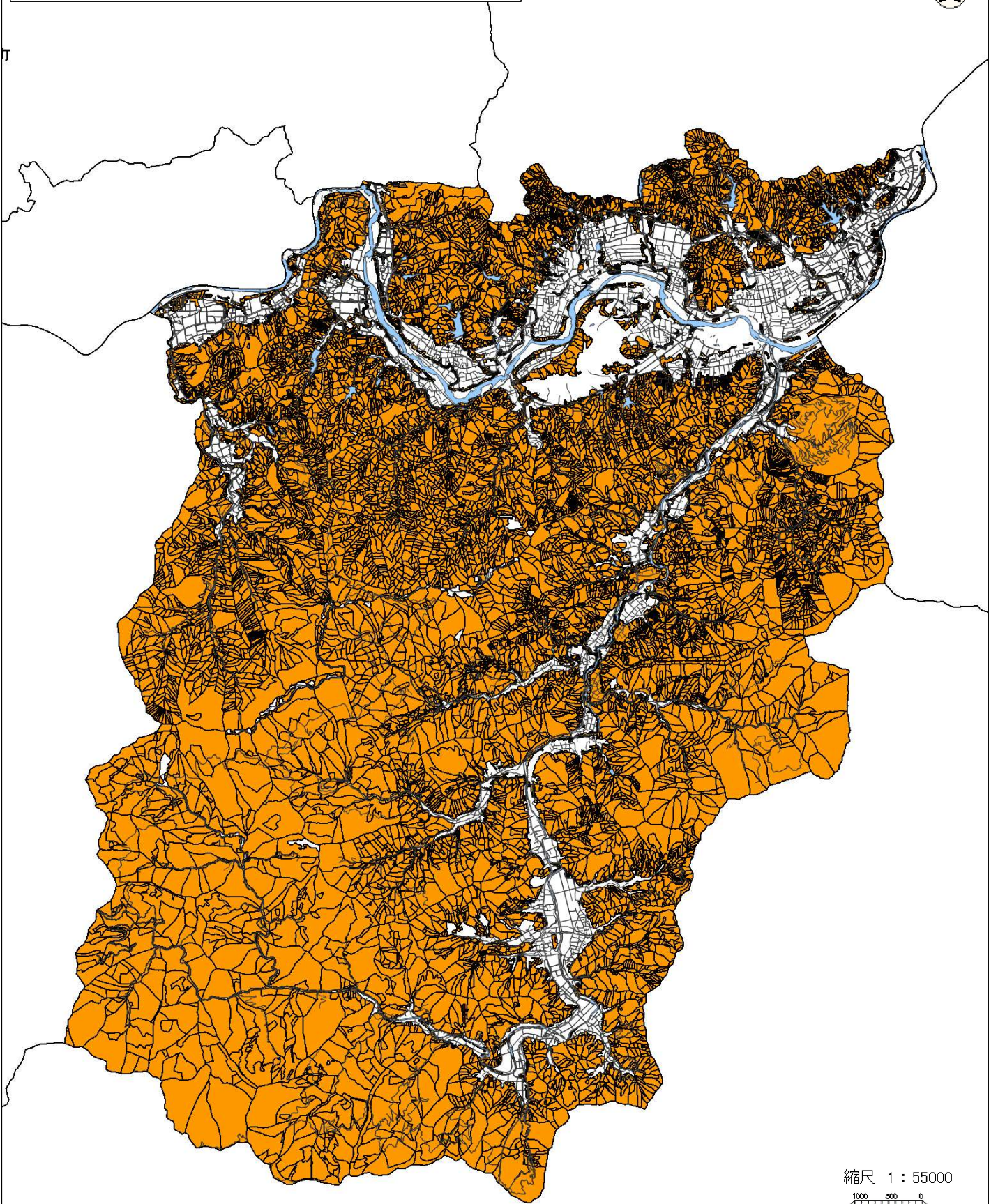

度会町 鳥獣害防止森林区域【別表4】

玉城町



 鳥獣害防止森林区域

縮尺 1 : 55000

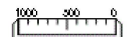

南伊勢町



度会町 森林資源状況(人工林・天然林別)

玉城町



町

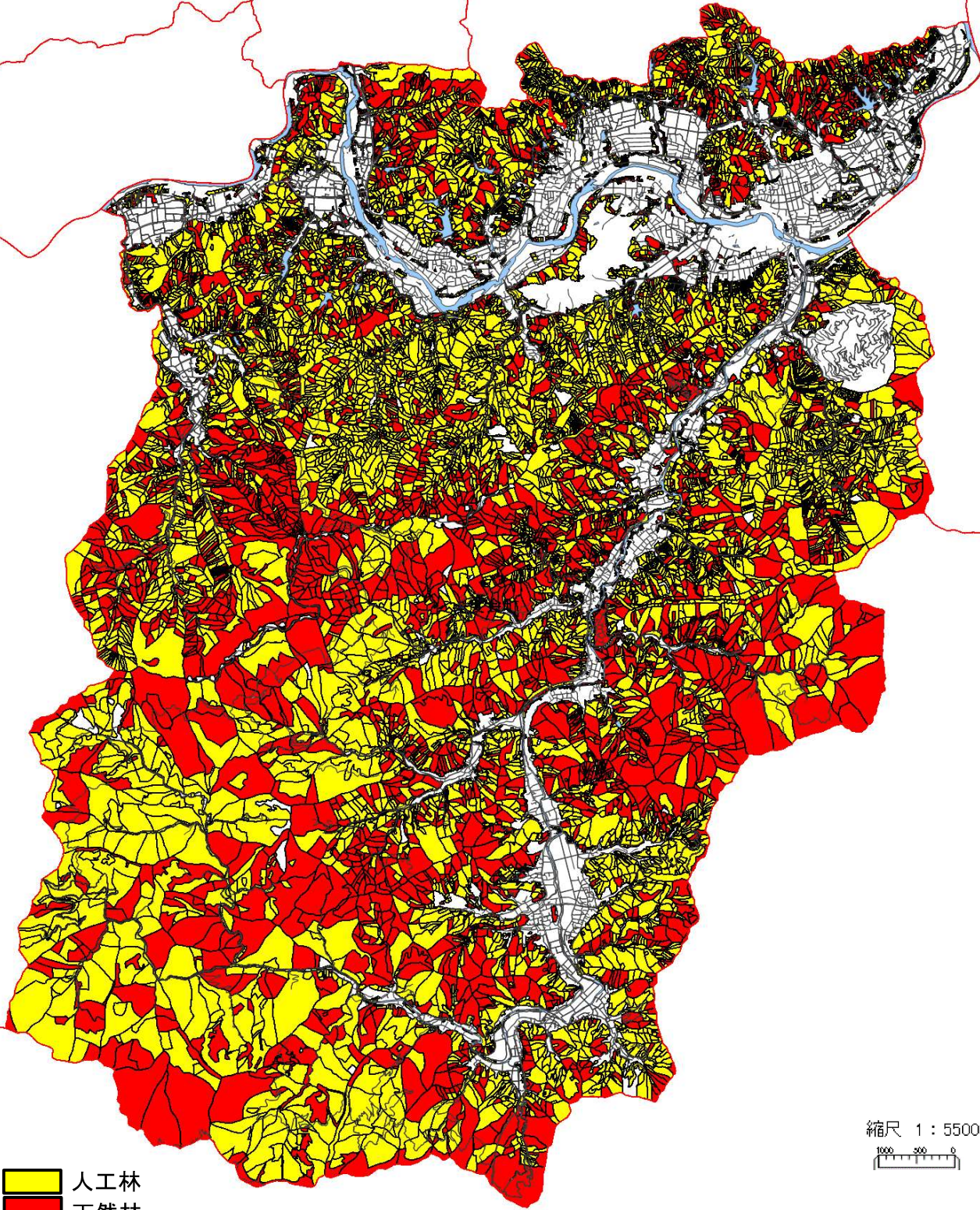

人工林  
天然林

縮尺 1 : 55000



南伊勢町







度会町森林整備計画概要図(基幹路網)  
S=1:25,000

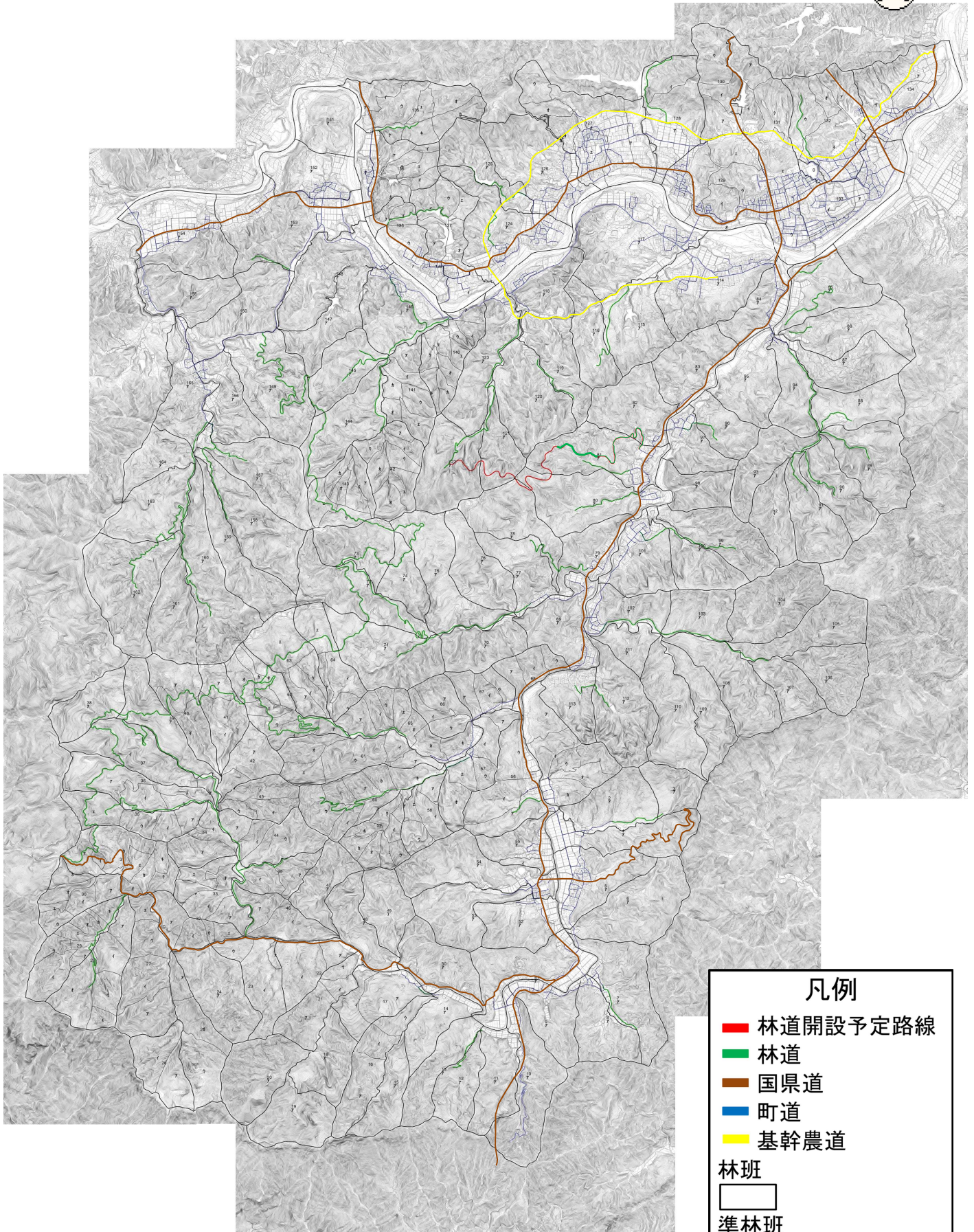

**凡例**

- 林道開設予定路線
- 林道
- 国県道
- 町道
- 基幹農道

林班

準林班



度会町森林整備計画概要図(機能別)  
木材の生産機能の維持増進を図るための森林施業を推進すべき森林【別表1】

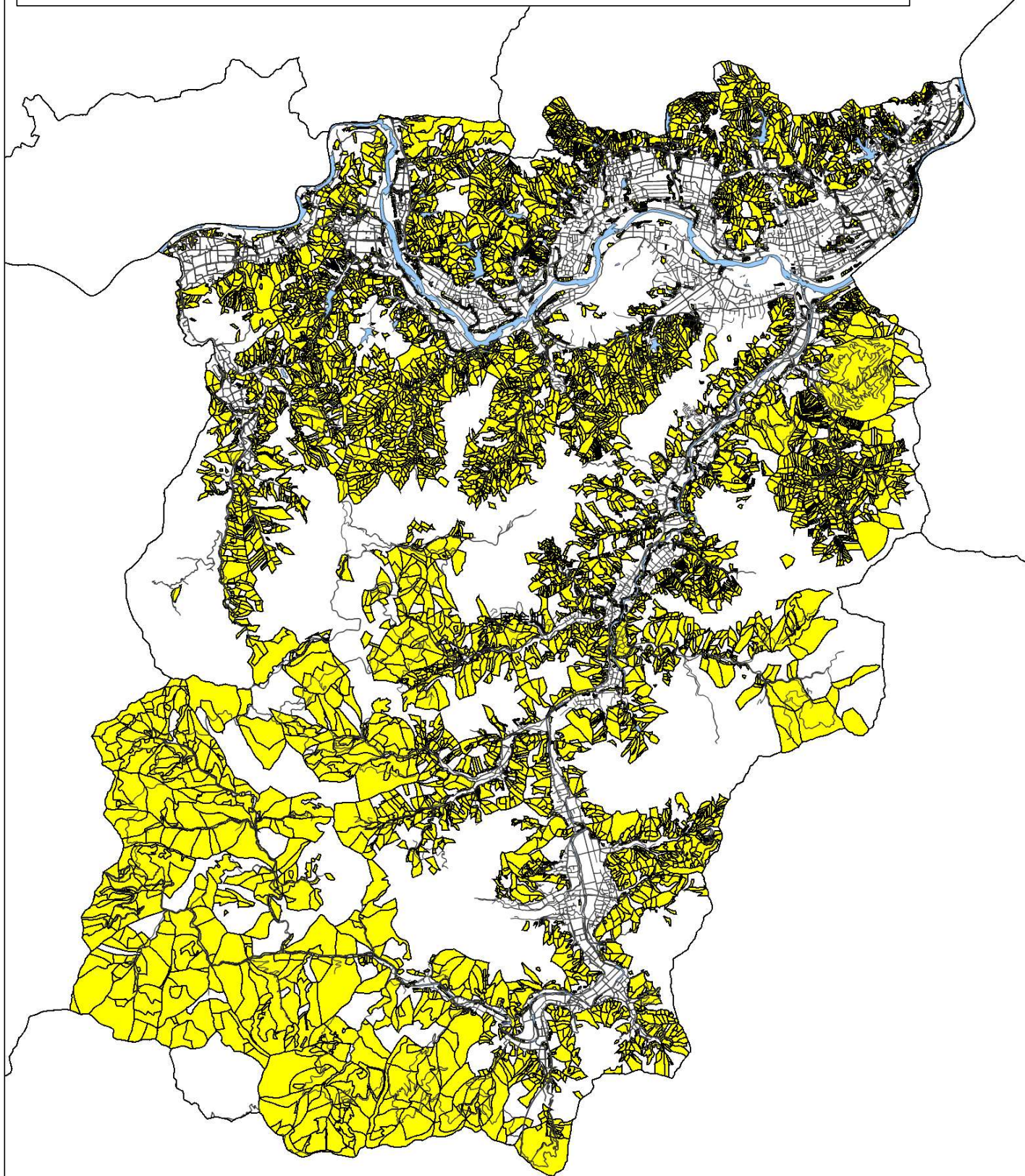

 木材生産機能

南伊勢町

縮尺 1 : 55000

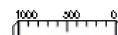



# 度会町森林整備計画概要図(機能別)

水源の涵養の機能の維持増進を図るための森林施業を推進すべき森林【別表1】

土地に関する災害防止及び土壌の保全の機能増進を図るための森林施業を推進すべき森林【別表1】

水源の涵養の機能の維持増進を図るための森林【別表3】

土地に関する災害防止及び土壌の保全の機能増進を図るための森林【別表3】

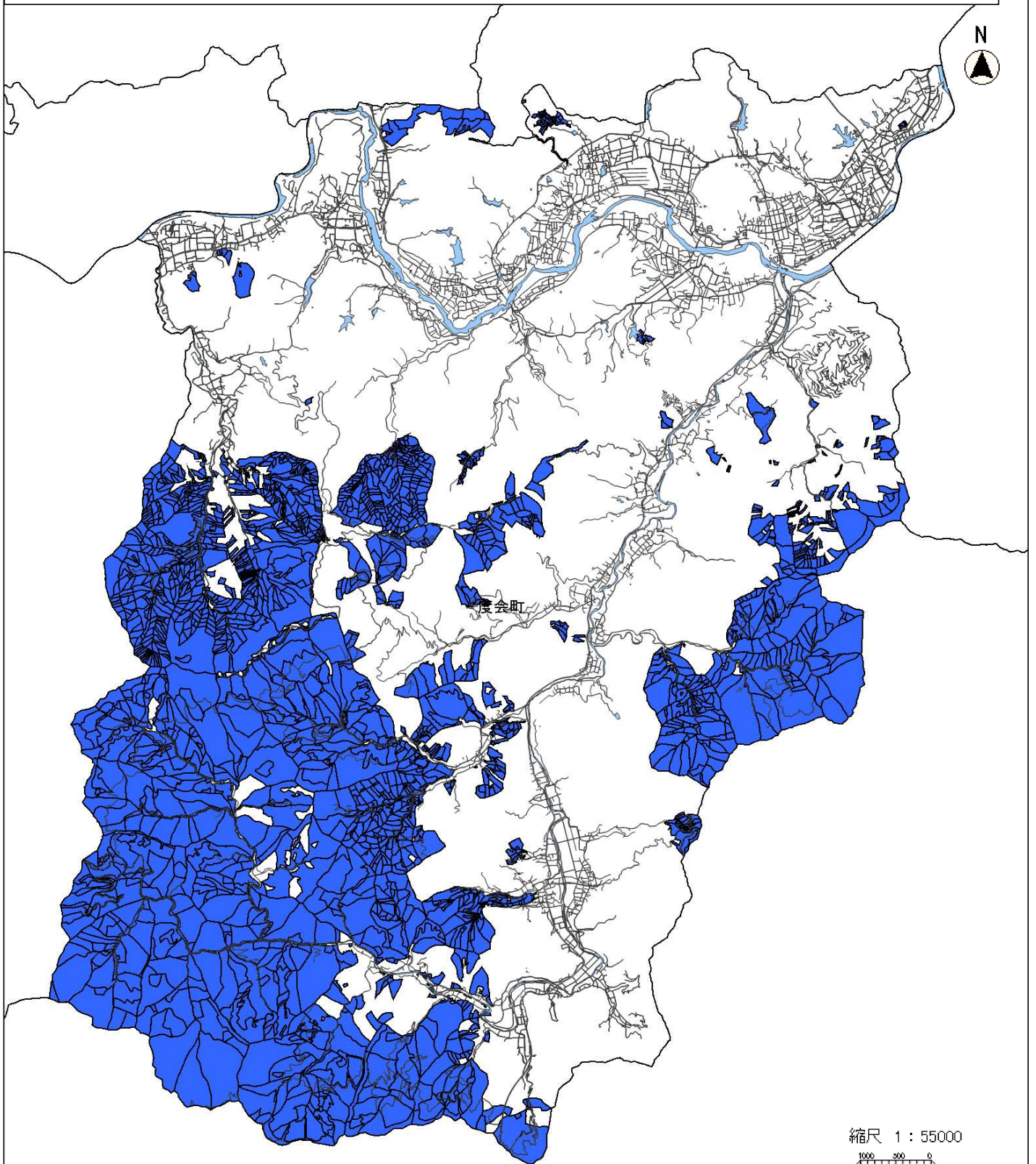

 水源涵養・山地災害防止機能

南伊勢町



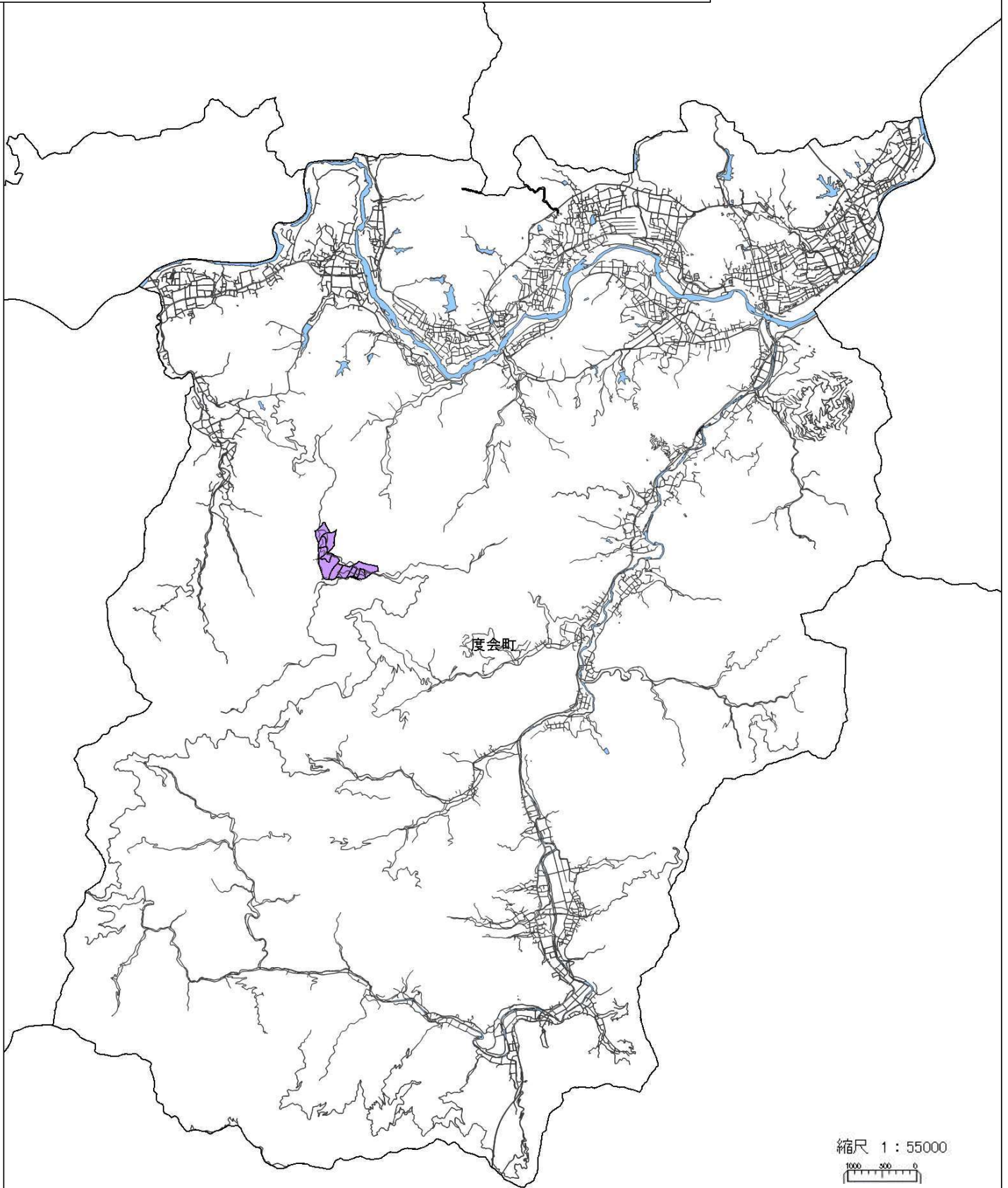

度会町森林整備計画概要図(機能別)  
快適環境の形成の機能の維持増進を図るための森林【別表3】  
保健文化機能の維持増進を図るための森林【別表3】

玉城町

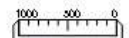

縮尺 1 : 55000



 快適環境形成・保健機能

南伊勢町



森林法施行規則第33条第1号ロの規定に基づく区域

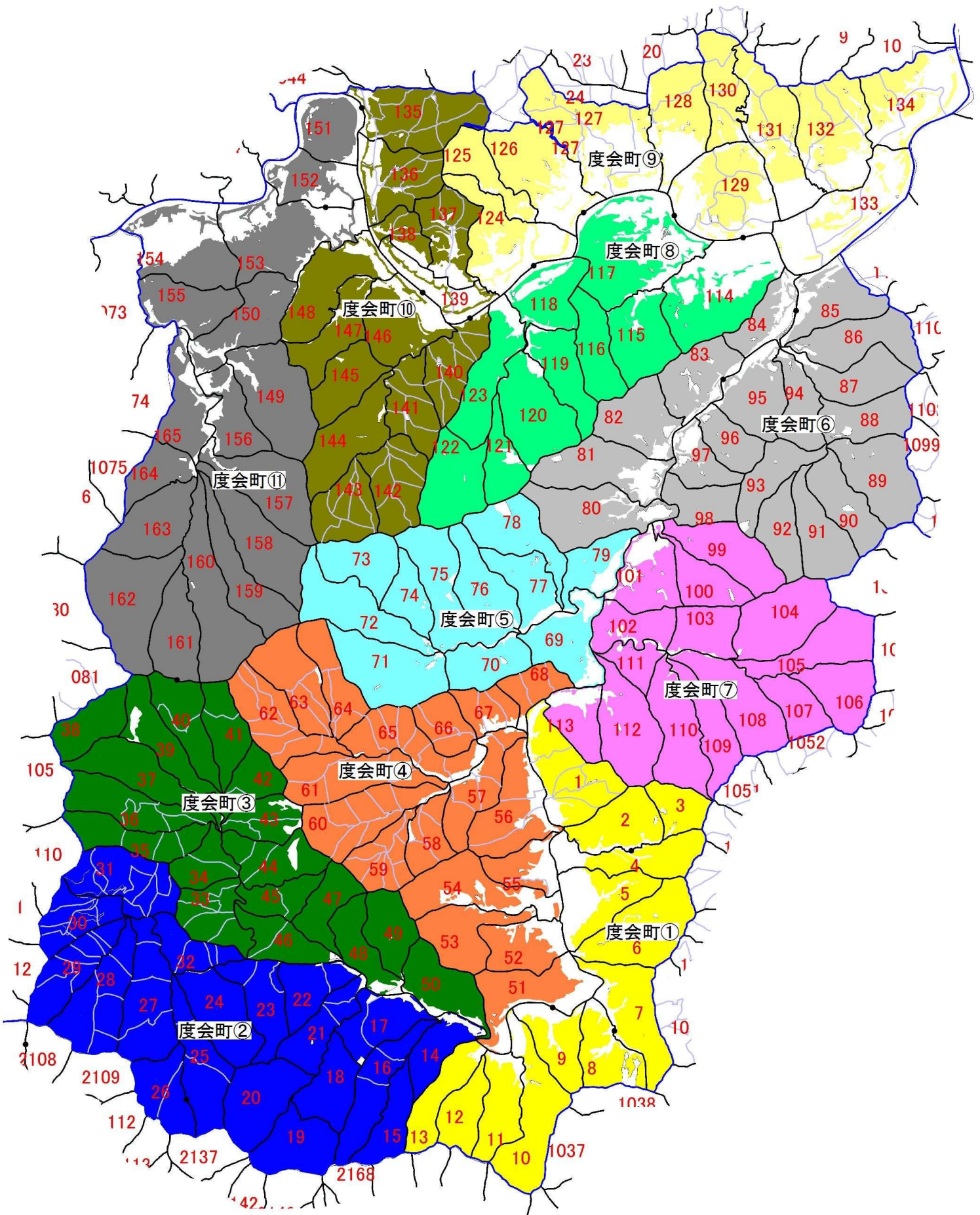



機能別一覧表

林小班					【別表1】公益的機能別施業森林			【別表2】施業方法		【別表3】その他森林の機能				三重県型 森林区分
林班	準林班	小班	枝番	樹種	水源涵養 維持増進森林	山地災害防止 土壌保全機能森林	木材生産機能 維持増進森林	伐期の延長を 推進すべき森林 標準伐期齡+10 年	長伐期を 推進すべき森林 標準伐期齡×2	水源涵養 維持増進森林	山地災害防止 土壌保全機能森林	快適環境形成機能 維持増進森林	保健機能 維持増進森林	
1ア		1	0	その他広										環境林 (保全1)
1ア		1	1	スギ			○							生産林
1ア		2	0	スギ			○							生産林
1ア		3	0	スギ			○							生産林
1ア		4	0	スギ			○							生産林
1ア		5	0	スギ			○							生産林
1ア		6	0	クヌギ										環境林 (保全1)
1ア		7	0	その他広										環境林 (保全1)
1ア		8	0	スギ			○							生産林
1ア		9	0	スギ			○							生産林
1ア		10	0	スギ			○							生産林
1ア		10	0	その他広			○							生産林
1ア		11	0	その他広										環境林 (保全1)
1ア		12	0	スギ			○							生産林
1ア		13	0	スギ			○							生産林
1ア		13	0	その他広			○							生産林
1ア		14	0	ヒノキ										環境林 (保全2)
1ア		15	0	スギ			○							生産林
1ア		16	0	スギ										環境林 (保全2)
1ア		17	0	スギ			○							生産林
1ア		18	0	スギ			○							生産林
1ア		19	0	スギ			○							生産林
1ア		20	0	スギ			○							生産林
1ア		21	0				○							生産林
1ア		22	0	クロマツ			○							生産林
1ア		22	0	その他広			○							生産林
1ア		23	0	クロマツ			○							生産林
1ア		24	0	クロマツ			○							生産林
1ア		25	0	クヌギ										環境林 (保全1)
1ア		26	0	ヒノキ			○							生産林
1ア		27	0	クヌギ										環境林 (保全1)
1ア		28	0	スギ			○							生産林
1ア		28	0	ヒノキ			○							生産林
1ア		29	0	その他広										環境林 (保全1)
1ア		30	0	タケ			○							生産林
1イ		1	0	スギ			○							生産林
1イ		1	0	その他広			○							生産林
1イ		2	0	スギ										環境林 (保全2)
1イ		2	0	ヒノキ										環境林 (保全2)
1イ		3	0	スギ										環境林 (保全1)
1イ		3	0	ヒノキ										環境林 (保全1)
1イ		3	0	その他広										環境林 (保全1)
1イ		4	0	スギ			○							生産林
1イ		5	0	その他広										環境林 (保全1)
1イ		6	0	スギ			○							生産林
1イ		7	0	タケ			○							生産林
1イ		8	0	その他広										環境林 (保全1)
1イ		9	0	スギ			○							生産林
1イ		9	0	ヒノキ			○							生産林
1イ		9	1	スギ			○							生産林
1イ		9	1	ヒノキ			○							生産林
1イ		10	0	その他広										環境林 (保全1)
1イ		11	0	その他広										環境林 (保全1)
1イ		12	0	その他広										環境林 (保全1)
1イ		13	0	ヒノキ			○							生産林
1イ		14	0	スギ			○							生産林
1イ		15	0	ヒノキ			○							生産林
1イ		16	0	スギ			○							生産林
1イ		16	0	ヒノキ			○							生産林
1イ		17	0	スギ			○							生産林
1イ		17	0	ヒノキ			○							生産林
1イ		17	0	その他広			○							生産林
1イ		18	0	スギ			○							生産林
1イ		19	0	スギ			○							生産林



機能別一覧表

機能別一覧表														
林小班					【別表1】公益的機能別施業森林			【別表2】施業方法		【別表3】その他森林の機能				三重県型 森林区分
林班	準林班	小班	枝番	樹種	水源涵養 維持増進森林	山地災害防止 土壌保全機能森林	木材生産機能 維持増進森林	伐期の延長を 推進すべき森林 標準伐期齡+10 年	長伐期を 推進すべき森林 標準伐期齡×2	水源涵養 維持増進森林	山地災害防止 土壌保全機能森林	快適環境形成機能 維持増進森林	保健機能 維持増進森林	
1イ		20	0	その他広										環境林 (保全1)
1イ		21	0	タケ			○							生産林
1イ		22	0	タケ			○							生産林
1イ		23	0	タケ			○							生産林
1イ		24	0	タケ			○							生産林
1イ		25	0	タケ			○							生産林
1イ		26	0	スギ			○							生産林
1イ		27	0	タケ			○							生産林
1イ		28	0	タケ			○							生産林
1ウ		1	0	その他広										環境林 (保全1)
1ウ		2	0	スギ			○							生産林
1ウ		3	0	ヒノキ			○							生産林
1ウ		3	0	ヒノキ			○							生産林
1ウ		3	0	ヒノキ			○							生産林
1ウ		4	0	スギ			○							生産林
1ウ		4	0	ヒノキ			○							生産林
1ウ		5	0	その他広										環境林 (保全1)
1ウ		6	0	その他広										環境林 (保全1)
1ウ		7	0	スギ										環境林 (保全2)
1ウ		8	0	その他広										環境林 (保全1)
1ウ		9	0	その他広										環境林 (保全1)
1ウ		10	0	その他広										環境林 (保全1)
1ウ		10	1	スギ										環境林 (保全2)
1ウ		11	0	スギ										環境林 (保全2)
1ウ		12	0	その他広										環境林 (保全1)
1ウ		13	0	ヒノキ										環境林 (保全2)
1エ		1	0	クロマツ										環境林 (保全1)
1エ		1	0	その他広										環境林 (保全1)
1エ		2	0	その他広										環境林 (保全1)
1エ		3	0	その他広										環境林 (保全1)
1エ		4	0	クロマツ										環境林 (保全1)
1エ		4	0	その他広										環境林 (保全1)
1エ		5	0	その他広										環境林 (保全1)
1エ		6	0	その他広										環境林 (保全1)
1エ		7	0	スギ										環境林 (保全1)
1エ		7	0	その他広										環境林 (保全1)
1エ		8	0	スギ										環境林 (保全2)
1エ		9	0	その他広										環境林 (保全1)
1エ		10	0	スギ										環境林 (保全1)
1エ		10	0	その他広										環境林 (保全1)
1エ		11	0	その他広										環境林 (保全1)
1エ		12	0	スギ										環境林 (保全2)
1エ		13	0	アカマツ										環境林 (保全1)
1エ		14	0	アカマツ										環境林 (保全1)
1エ		15	0	アカマツ										環境林 (保全1)
1エ		16	0	アカマツ										環境林 (保全1)
1エ		17	0	その他広										環境林 (保全1)
1エ		18	0	スギ										環境林 (保全1)
1エ		18	0	その他広										環境林 (保全1)
1エ		19	0	スギ										環境林 (保全1)
1エ		19	0	アカマツ										環境林 (保全1)
1エ		20	0	アカマツ										環境林 (保全1)
1エ		21	0	アカマツ										環境林 (保全1)
1エ		22	0	アカマツ										環境林 (保全1)
1エ		23	0	アカマツ										環境林 (保全1)
1エ		24	0	アカマツ										環境林 (保全1)
1エ		25	0	アカマツ										環境林 (保全1)
1エ		26	0	その他広										環境林 (保全1)
1エ		27	0	その他広										環境林 (保全1)
1エ		28	0											環境林 (保全2)
1エ		29	0	その他広										環境林 (保全1)
1エ		30	0	その他広										環境林 (保全1)
1エ		31	0	スギ										環境林 (保全2)
1エ		32	0	スギ										環境林 (保全1)



機能別一覧表

機能別一覧表														
林小班					【別表1】公益的機能別施業森林			【別表2】施業方法		【別表3】その他森林の機能				三重県型 森林区分
林班	準林班	小班	枝番	樹種	水源涵養 維持増進森林	山地災害防止 土壌保全機能森林	木材生産機能 維持増進森林	伐期の延長を 推進すべき森林 標準伐期齡+10 年	長伐期を 推進すべき森林 標準伐期齡×2	水源涵養 維持増進森林	山地災害防止 土壌保全機能森林	快適環境形成機能 維持増進森林	保健機能 維持増進森林	
1エ		32	0	その他広										環境林(保全1)
1エ		33	0	その他広										環境林(保全1)
1エ		34	0	その他広										環境林(保全1)
1エ		35	0	その他広										環境林(保全1)
1エ		36	0	その他広										環境林(保全1)
1エ		37	0	その他広										環境林(保全1)
1エ		38	0	アカマツ										環境林(保全1)
1エ		39	0	アカマツ										環境林(保全1)
1エ		40	0	その他広										環境林(保全1)
1エ		41	0	ヒノキ										環境林(保全1)
1エ		41	0	アカマツ										環境林(保全1)
1エ		42	0	その他広										環境林(保全1)
1オ		1	0	スギ										環境林(保全2)
1オ		2	0	その他広										環境林(保全1)
1オ		3	0	クヌギ										環境林(保全1)
1オ		4	0	ヒノキ										環境林(保全2)
1オ		5	0	ヒノキ										環境林(保全2)
1オ		6	0	スギ										環境林(保全2)
1オ		7	0											環境林(保全2)
1オ		8	0	クヌギ										環境林(保全1)
1オ		8	1	スギ										環境林(保全2)
1オ		9	0	スギ										環境林(保全2)
1オ		10	0	スギ										環境林(保全2)
1オ		11	0	スギ										環境林(保全2)
1オ		11	1	スギ										環境林(保全2)
1オ		12	0	スギ										環境林(保全2)
1オ		13	0	その他広										環境林(保全1)
1オ		14	0	スギ										環境林(保全2)
1オ		15	0	スギ										環境林(保全2)
1オ		16	0	スギ										環境林(保全2)
1オ		16	0	ヒノキ										環境林(保全2)
1オ		17	0	ヒノキ										環境林(保全2)
1オ		18	0	スギ										環境林(保全2)
1オ		19	0	スギ										環境林(保全2)
1オ		20	0	その他広										環境林(保全1)
1オ		21	0	その他広										環境林(保全1)
1オ		22	0	その他広										環境林(保全1)
1オ		23	0	その他広										環境林(保全1)
1オ		24	0	ヒノキ			○							生産林
1オ		25	0	ヒノキ			○							生産林
1オ		26	0	その他広										環境林(保全1)
1オ		27	0	スギ			○							生産林
1オ		27	0	ヒノキ			○							生産林
1オ		28	0	ヒノキ			○							生産林
1オ		29	0	ヒノキ			○							生産林
1カ		1	0	その他広										環境林(保全1)
1カ		2	0	アカマツ										環境林(保全1)
1カ		2	0	その他広										環境林(保全1)
1カ		3	0	アカマツ										環境林(保全1)
1カ		3	0	その他広										環境林(保全1)
1カ		4	0	その他広										環境林(保全1)
1カ		5	0	スギ										環境林(保全1)
1カ		5	0	ヒノキ										環境林(保全1)
1カ		5	0	その他広										環境林(保全1)
1カ		6	0	その他広										環境林(保全1)
1カ		7	0	スギ										環境林(保全1)
1カ		7	0	その他広										環境林(保全1)
1カ		8	0	スギ			○							生産林
1カ		9	1	スギ			○							生産林
1カ		9	2	ヒノキ			○							生産林
1カ		10	0	スギ			○							生産林
1カ		11	0	タケ			○							生産林
1カ		12	0	タケ			○							生産林
1カ		13	0	スギ			○							生産林



機能別一覧表

林小班					【別表1】 公益的機能別施業森林			【別表2】 施業方法		【別表3】 その他森林の機能				三重県型 森林区分
林班	準林班	小班	枝番	樹種	水源涵養 維持増進森林	山地災害防止 土壌保全機能森林	木材生産機能 維持増進森林	伐期の延長を 推進すべき森林 標準伐期齡+10 年	長伐期を 推進すべき森林 標準伐期齡×2	水源涵養 維持増進森林	山地災害防止 土壌保全機能森林	快適環境形成機能 維持増進森林	保健機能 維持増進森林	
1カ		14	0	スギ			○							生産林
1カ		15	0	スギ			○							生産林
1カ		15	0	ヒノキ			○							生産林
1カ		15	0	クロマツ			○							生産林
1カ		16	0	スギ			○							生産林
1カ		17	0	スギ			○							生産林
1カ		18	0	スギ			○							生産林
1カ		19	0	スギ			○							生産林
1カ		20	0	その他広										環境林 (保全1)
1カ		21	0	スギ			○							生産林
1カ		22	0	スギ			○							生産林
1カ		23	0	その他広										環境林 (保全1)
2ア		1	0	スギ			○							生産林
2ア		2	0	スギ			○							生産林
2ア		3	0	タケ			○							生産林
2ア		4	0	タケ			○							生産林
2ア		5	0	スギ			○							生産林
2ア		6	0	スギ			○							生産林
2ア		7	0	スギ			○							生産林
2ア		7	0	ヒノキ			○							生産林
2ア		8	0	スギ			○							生産林
2ア		9	0	ヒノキ			○							生産林
2ア		9	0	その他広			○							生産林
2ア		10	0	スギ			○							生産林
2ア		11	0	ヒノキ			○							生産林
2ア		11	0	ヒノキ			○							生産林
2ア		12	0	スギ			○							生産林
2ア		13	0	その他広										環境林 (保全1)
2ア		14	0	タケ			○							生産林
2ア		15	0	その他広										環境林 (保全1)
2ア		16	0	その他広										環境林 (保全1)
2ア		17	0	その他広										環境林 (保全1)
2ア		18	0	その他広										環境林 (保全1)
2ア		19	0	スギ			○							生産林
2ア		20	0	タケ			○							生産林
2ア		21	0	スギ			○							生産林
2ア		22	0	スギ			○							生産林
2ア		23	0	スギ			○							生産林
2ア		24	0	スギ			○							生産林
2ア		25	0	スギ			○							生産林
2ア		26	0	ヒノキ										環境林 (保全2)
2ア		27	0	ヒノキ										環境林 (保全2)
2ア		28	0	その他広										環境林 (保全1)
2ア		29	0	ヒノキ										環境林 (保全2)
2ア		30	0	その他広										環境林 (保全1)
2ア		31	0	その他広										環境林 (保全1)
2ア		32	0	ヒノキ										環境林 (保全2)
2ア		33	0	スギ			○							生産林
2ア		34	0	スギ			○							生産林
2ア		35	0	スギ			○							生産林
2ア		36	0	タケ			○							生産林
2ア		37	0	スギ			○							生産林
2ア		38	0	ヒノキ			○							生産林
2ア		39	0	スギ			○							生産林
2ア		40	0	スギ			○							生産林
2ア		41	0	ヒノキ			○							生産林
2ア		42	0	その他広										環境林 (保全1)
2ア		43	0	その他広										環境林 (保全1)
2ア		44	0	その他広										環境林 (保全1)
2ア		45	0	スギ			○							生産林
2ア		46	0	スギ			○							生産林
2ア		47	0	ヒノキ			○							生産林
2ア		47	1	スギ			○							生産林
2ア		47	1	ヒノキ			○							生産林



機能別一覧表

林小班					【別表1】公益的機能別施業森林			【別表2】施業方法		【別表3】その他森林の機能				三重県型 森林区分
林班	準林班	小班	枝番	樹種	水源涵養 維持増進森林	山地災害防止 土壌保全機能森林	木材生産機能 維持増進森林	伐期の延長を 推進すべき森林 標準伐期齡+10 年	長伐期を 推進すべき森林 標準伐期齡×2	水源涵養 維持増進森林	山地災害防止 土壌保全機能森林	快適環境形成機能 維持増進森林	保健機能 維持増進森林	
2ア		48	0	ヒノキ			○							生産林
2ア		49	0	ヒノキ			○							生産林
2ア		50	0	スギ			○							生産林
2ア		51	0	スギ			○							生産林
2ア		52	0	スギ			○							生産林
2ア		53	0	スギ			○							生産林
2ア		53	0	ヒノキ			○							生産林
2ア		54	0	ヒノキ										環境林 (保全1)
2ア		54	0	その他広										環境林 (保全1)
2ア		55	0	スギ										環境林 (保全2)
2ア		56	0	スギ			○							生産林
2ア		57	0	スギ			○							生産林
2ア		58	1	スギ			○							生産林
2ア		58	2	クヌギ			○							生産林
2ア		59	0	スギ			○							生産林
2ア		60	0	スギ			○							生産林
2ア		61	0	その他広										環境林 (保全1)
2ア		62	0	スギ			○							生産林
2ア		63	0	その他広										環境林 (保全1)
2ア		64	1	ヒノキ			○							生産林
2ア		64	2	クヌギ			○							生産林
2ア		65	0	スギ			○							生産林
2ア		66	0	スギ			○							生産林
2ア		67	0	スギ			○							生産林
2ア		68	0	スギ			○							生産林
2ア		69	0	その他広										環境林 (保全1)
2ア		70	0	その他広										環境林 (保全1)
2ア		71	0	スギ			○							生産林
2ア		72	0	その他広										環境林 (保全1)
2ア		73	0	スギ										環境林 (保全2)
2ア		74	0	その他広										環境林 (保全1)
2ア		75	0	その他広										環境林 (保全1)
2ア		76	0	その他広										環境林 (保全1)
2ア		77	0	その他広										環境林 (保全1)
2ア		78	0	スギ			○							生産林
2ア		79	0	その他広										環境林 (保全1)
2ア		80	0	スギ			○							生産林
2ア		81	0	クヌギ										環境林 (保全1)
2ア		82	0	クヌギ										環境林 (保全1)
2ア		83	0	スギ			○							生産林
2ア		84	0	スギ			○							生産林
2ア		85	0	その他広										環境林 (保全1)
2ア		86	0	スギ			○							生産林
2ア		87	0	スギ			○							生産林
2ア		88	0	スギ			○							生産林
2ア		89	0	スギ			○							生産林
2ア		90	0	スギ			○							生産林
2ア		91	0	クヌギ										環境林 (保全1)
2ア		92	0	ヒノキ			○							生産林
2ア		93	0	ヒノキ			○							生産林
2ア		94	0	スギ			○							生産林
2ア		95	0	スギ			○							生産林
2ア		96	0	スギ			○							生産林
2ア		97	0	その他広										環境林 (保全1)
2ア		98	0	その他広										環境林 (保全1)
2ア		99	0	その他広										環境林 (保全1)
2ア		99	1	ヒノキ			○							生産林
2ア		100	0	その他広										環境林 (保全1)
2ア		101	0	スギ			○							生産林
2ア		102	0	その他広										環境林 (保全1)
2ア		103	0	ヒノキ			○							生産林
2ア		104	0	その他広										環境林 (保全1)
2ア		105	0	クロマツ			○							生産林
2ア		106	0	ヒノキ			○							生産林



機能別一覧表

林小班					【別表1】公益的機能別施業森林			【別表2】施業方法		【別表3】その他森林の機能				三重県型 森林区分
林班	準林班	小班	枝番	樹種	水源涵養 維持増進森林	山地災害防止 土壌保全機能森林	木材生産機能 維持増進森林	伐期の延長を 推進すべき森林 標準伐期齡+10 年	長伐期を 推進すべき森林 標準伐期齡×2	水源涵養 維持増進森林	山地災害防止 土壌保全機能森林	快適環境形成機能 維持増進森林	保健機能 維持増進森林	
2ア		107	0	その他広										環境林（保全1）
3ア		1	0	スギ			○							生産林
3ア		1	1	スギ			○							生産林
3ア		2	0	その他広										環境林（保全1）
3ア		3	0	ヒノキ			○							生産林
3ア		4	0	ヒノキ			○							生産林
3ア		5	0	その他広										環境林（保全1）
3ア		6	0	その他広										環境林（保全1）
3ア		7	0	その他広										環境林（保全1）
3ア		8	0	その他広										環境林（保全1）
3ア		9	0	その他広										環境林（保全1）
3ア		10	0	クロマツ			○							生産林
3ア		11	0	その他広										環境林（保全1）
3ア		12	0	スギ			○							生産林
3ア		13	0	その他広										環境林（保全1）
3ア		14	0	その他広										環境林（保全1）
3ア		15	0	スギ			○							生産林
3ア		16	0	スギ			○							生産林
3ア		17	0	スギ										環境林（保全1）
3ア		17	0	その他広										環境林（保全1）
3ア		18	0	スギ			○							生産林
3ア		19	0	スギ			○							生産林
3ア		20	0	スギ			○							生産林
3ア		21	0	スギ			○							生産林
3ア		22	0	スギ			○							生産林
3ア		23	0	スギ			○							生産林
3ア		24	0	スギ			○							生産林
3ア		25	0	スギ			○							生産林
3ア		26	0	スギ			○							生産林
3ア		27	0	スギ			○							生産林
3ア		28	0	スギ			○							生産林
3ア		29	0	スギ			○							生産林
3ア		30	0	スギ			○							生産林
3ア		31	0	ヒノキ			○							生産林
3ア		32	0	ヒノキ			○							生産林
3ア		33	0	ヒノキ			○							生産林
3ア		34	0	スギ			○							生産林
3ア		34	0	その他広			○							生産林
3ア		35	0	スギ			○							生産林
3ア		36	0	その他広										環境林（保全1）
3ア		37	0	スギ			○							生産林
3ア		38	0	スギ			○							生産林
3ア		39	0	ヒノキ			○							生産林
3ア		40	0	スギ			○							生産林
3ア		41	0	アカマツ										環境林（保全1）
3ア		42	0	ヒノキ										環境林（保全2）
3ア		43	0	スギ			○							生産林
3ア		44	0	スギ			○							生産林
3ア		45	0	スギ			○							生産林
3ア		46	0	スギ			○							生産林
3ア		47	0	スギ			○							生産林
3ア		48	0	スギ			○							生産林
3ア		49	0	スギ			○							生産林
3ア		50	0	スギ			○							生産林
3ア		51	0	スギ			○							生産林
3ア		52	0	スギ			○							生産林
3ア		53	0	スギ			○							生産林
3ア		54	0	スギ			○							生産林
3ア		55	0	スギ			○			○	○			生産林
3ア		56	0	ヒノキ			○			○	○			生産林
4ア		1	0	スギ			○			○	○			生産林
4ア		2	0	スギ			○			○	○			生産林
4ア		3	0	ヒノキ			○			○	○			生産林
4ア		4	0	その他広						○	○			環境林（保全1）



機能別一覧表

林小班					【別表1】公益的機能別施業森林			【別表2】施業方法		【別表3】その他森林の機能				三重県型 森林区分
林班	準林班	小班	枝番	樹種	水源涵養 維持増進森林	山地災害防止 土壌保全機能森林	木材生産機能 維持増進森林	伐期の延長を 推進すべき森林 標準伐期齡+10 年	長伐期を 推進すべき森林 標準伐期齡×2	水源涵養 維持増進森林	山地災害防止 土壌保全機能森林	快適環境形成機能 維持増進森林	保健機能 維持増進森林	
4ア		5	0	スギ			○			○	○			生産林
4ア		6	0	スギ			○			○	○			生産林
4ア		7	0	スギ			○			○	○			生産林
4ア		8	0	スギ			○			○	○			生産林
4ア		9	0	スギ			○			○	○			生産林
4ア		10	0	スギ			○			○	○			生産林
4ア		11	0	ヒノキ			○			○	○			生産林
4ア		12	0	アカマツ						○	○			環境林 (保全1)
4ア		13	0	スギ			○			○	○			生産林
4ア		13	0	ヒノキ			○			○	○			生産林
4ア		14	0	スギ			○			○	○			生産林
4ア		15	0	スギ			○			○	○			生産林
4ア		16	0	スギ			○			○	○			生産林
4ア		17	0	スギ			○			○	○			生産林
4ア		18	0	スギ			○			○	○			生産林
4ア		19	0	スギ			○			○	○			生産林
4ア		20	0	スギ			○			○	○			生産林
4ア		21	0	スギ			○			○	○			生産林
4ア		22	0	スギ			○			○	○			生産林
4ア		23	0	スギ			○							生産林
4ア		24	0	スギ			○							生産林
4ア		25	0	スギ			○							生産林
4ア		26	0	スギ			○							生産林
4ア		27	0	ヒノキ			○							生産林
4ア		28	0	スギ			○							生産林
4ア		29	0	スギ			○							生産林
4ア		30	0	スギ			○							生産林
4ア		31	0	スギ			○							生産林
4ア		32	0	スギ			○							生産林
4ア		33	0	スギ			○							生産林
4ア		34	0	スギ			○							生産林
4ア		35	0	ヒノキ			○							生産林
4ア		36	0	スギ			○							生産林
4ア		37	0	ヒノキ			○							生産林
4ア		38	0	スギ			○							生産林
4ア		39	0	スギ			○							生産林
4ア		40	0	スギ			○							生産林
4ア		40	0				○							生産林
4ア		41	0	ヒノキ			○							生産林
4ア		42	0	ヒノキ			○							生産林
4ア		43	0	スギ			○							生産林
4ア		44	0	スギ			○							生産林
4ア		44	0				○							生産林
4ア		44	0				○							生産林
4ア		45	0	スギ			○							生産林
4ア		46	0	ヒノキ			○							生産林
4ア		47	0	ヒノキ			○							生産林
4ア		47	0	ヒノキ			○							生産林
4ア		48	0	スギ			○							生産林
4ア		49	0	スギ			○							生産林
4ア		50	0	スギ			○							生産林
4ア		51	0	ヒノキ			○							生産林
4ア		52	0	スギ			○							生産林
4ア		53	0	ヒノキ			○							生産林
4ア		53	0				○							生産林
4ア		54	0	スギ			○							生産林
4ア		55	0	スギ			○							生産林
4ア		56	0	スギ			○							生産林
4ア		57	0	スギ			○							生産林
4ア		58	1	スギ			○							生産林
4ア		58	2				○							生産林
4ア		59	0	スギ			○							生産林
4ア		60	0	スギ			○							生産林
4ア		61	0	ヒノキ			○							生産林



機能別一覧表

林小班					【別表1】公益的機能別施業森林			【別表2】施業方法		【別表3】その他森林の機能				三重県型 森林区分
林班	準林班	小班	枝番	樹種	水源涵養 維持増進森林	山地災害防止 土壌保全機能森林	木材生産機能 維持増進森林	伐期の延長を 推進すべき森林 標準伐期齡+10 年	長伐期を 推進すべき森林 標準伐期齡×2	水源涵養 維持増進森林	山地災害防止 土壌保全機能森林	快適環境形成機能 維持増進森林	保健機能 維持増進森林	
4ア		62	0	スギ			○							生産林
4ア		63	0	スギ			○							生産林
4ア		64	0	スギ			○							生産林
4ア		64	0				○							生産林
4ア		65	0	スギ			○							生産林
4ア		65	0				○							生産林
4ア		66	0	スギ			○							生産林
4ア		67	0	スギ			○							生産林
4ア		68	0	スギ			○							生産林
4ア		69	0	スギ			○							生産林
4ア		70	0	スギ			○							生産林
4ア		71	0	スギ			○							生産林
4ア		72	0	スギ			○							生産林
4ア		73	0	スギ			○							生産林
4ア		74	0	スギ			○							生産林
4ア		75	0	スギ			○							生産林
4ア		75	0	ヒノキ			○							生産林
4ア		76	0	スギ			○							生産林
4ア		77	0	スギ			○							生産林
4ア		78	0	スギ			○							生産林
4ア		79	0	スギ			○							生産林
4ア		80	0	ヒノキ			○							生産林
4ア		81	0	スギ			○							生産林
4ア		82	0	スギ			○							生産林
4ア		83	0	スギ			○							生産林
4ア		84	0	スギ			○							生産林
4ア		85	0	ヒノキ			○							生産林
4ア		86	0	スギ			○							生産林
4ア		87	0	スギ			○							生産林
4ア		87	0	ヒノキ			○							生産林
4ア		88	0	スギ			○							生産林
4ア		89	0	スギ			○							生産林
4ア		90	0	スギ			○							生産林
4ア		91	0	スギ			○							生産林
4ア		92	0	スギ			○							生産林
4ア		93	0	ヒノキ			○							生産林
4ア		94	0	ヒノキ			○							生産林
4ア		95	0	ヒノキ			○							生産林
4ア		96	0	スギ			○							生産林
5ア		1	0	スギ			○							生産林
5ア		2	0	ヒノキ			○							生産林
5ア		3	0	その他広			○							生産林
5ア		4	0	タケ			○							生産林
5ア		5	1	ヒノキ			○							生産林
5ア		5	2	ヒノキ			○							生産林
5ア		6	1	ヒノキ			○							生産林
5ア		6	2	ヒノキ			○							生産林
5ア		7	0	ヒノキ			○							生産林
5ア		8	0	ヒノキ			○							生産林
5ア		8	0	ヒノキ			○							生産林
5ア		8	0	その他広			○							生産林
5ア		9	0	クヌギ			○							生産林
5ア		10	0	ヒノキ			○							生産林
5ア		11	0	スギ			○							生産林
5ア		12	0	スギ			○							生産林
5ア		13	0	タケ			○							生産林
5ア		14	0	ヒノキ			○							生産林
5ア		14	0	クロマツ			○							生産林
5ア		15	0	スギ			○							生産林
5ア		16	0				○							生産林
5ア		16	0				○							生産林
5ア		17	0				○							生産林
5ア		18	0	スギ			○							生産林
5ア		19	0	その他広			○							生産林



機能別一覧表

林小班					【別表1】 公益的機能別施業森林			【別表2】 施業方法		【別表3】 その他森林の機能				三重県型 森林区分
林班	準林班	小班	枝番	樹種	水源涵養 維持増進森林	山地災害防止 土壌保全機能森林	木材生産機能 維持増進森林	伐期の延長を 推進すべき森林 標準伐期齡+10 年	長伐期を 推進すべき森林 標準伐期齡×2	水源涵養 維持増進森林	山地災害防止 土壌保全機能森林	快適環境形成機能 維持増進森林	保健機能 維持増進森林	
5ア		20	0	ヒノキ			○							生産林
5ア		21	0	スギ			○							生産林
5ア		22	0	スギ			○							生産林
5ア		23	0	スギ			○							生産林
5ア		24	0	スギ			○							生産林
5ア		25	0	スギ			○							生産林
5ア		26	0	スギ			○							生産林
5ア		26	0				○							生産林
5ア		27	0	スギ			○							生産林
5ア		28	0	スギ			○							生産林
5ア		29	0	スギ			○							生産林
5ア		30	0	スギ			○							生産林
5ア		31	0	スギ			○							生産林
5ア		32	0	スギ			○							生産林
5ア		33	0	スギ			○							生産林
5ア		34	0	スギ			○							生産林
5ア		35	0	スギ			○							生産林
5ア		36	0	スギ			○							生産林
5ア		37	0	スギ			○							生産林
5ア		38	0	スギ			○							生産林
5ア		39	0	その他広										生産林
5ア		40	0	スギ			○							生産林
5ア		41	0	ヒノキ			○							生産林
5ア		42	0	スギ			○							生産林
5ア		43	0	ヒノキ			○							生産林
5ア		44	0	スギ			○							生産林
5ア		45	0	ヒノキ			○							生産林
5ア		46	0	スギ			○							生産林
5ア		47	0	ヒノキ			○							生産林
5ア		48	0	スギ			○							生産林
5ア		49	0	ヒノキ			○							生産林
5ア		50	0	スギ			○							生産林
5ア		51	0	スギ			○							生産林
5ア		52	0	ヒノキ			○							生産林
5ア		53	0	スギ			○							生産林
5ア		54	0	その他広										生産林
5ア		54	1	ヒノキ			○							生産林
5ア		55	0	スギ			○							生産林
5ア		56	0	スギ			○							生産林
5ア		57	0	タケ			○							生産林
5ア		58	0	スギ			○							生産林
5ア		59	0	スギ			○							生産林
5ア		60	0	スギ			○							生産林
5ア		60	0	その他広			○							生産林
5ア		61	0	スギ			○							生産林
5ア		62	0	スギ			○							生産林
5ア		63	0	スギ			○							生産林
5ア		64	0	スギ			○							生産林
5ア		64	0				○							生産林
5ア		65	0	スギ			○							生産林
5ア		65	0				○							生産林
5ア		66	0	ヒノキ			○							生産林
5ア		67	0	ヒノキ			○							生産林
5ア		68	0	スギ			○							生産林
5ア		69	0	タケ			○							生産林
5ア		70	0	スギ			○							生産林
5ア		71	0	クロマツ			○							生産林
5ア		72	0	タケ			○							生産林
5ア		73	0	タケ			○							生産林
5ア		74	0	タケ			○							生産林
5ア		75	0	スギ			○							生産林
5ア		76	0	スギ			○							生産林
5ア		77	0	その他広										生産林
5ア		78	0	ヒノキ			○							生産林



機能別一覧表

林小班					【別表1】公益的機能別施業森林			【別表2】施業方法		【別表3】その他森林の機能				三重県型 森林区分
林班	準林班	小班	枝番	樹種	水源涵養 維持増進森林	山地災害防止 土壌保全機能森林	木材生産機能 維持増進森林	伐期の延長を 推進すべき森林 標準伐期齡+10 年	長伐期を 推進すべき森林 標準伐期齡×2	水源涵養 維持増進森林	山地災害防止 土壌保全機能森林	快適環境形成機能 維持増進森林	保健機能 維持増進森林	
5ア		79	0	クロマツ			○							生産林
5ア		80	0	ヒノキ			○							生産林
6ア		1	0	ヒノキ			○							生産林
6ア		2	0	その他広										環境林 (保全1)
6ア		3	0	ヒノキ			○							生産林
6ア		4	0	その他広										環境林 (保全1)
6ア		5	0	スギ			○							生産林
6ア		5	0	その他広			○							生産林
6ア		6	0	スギ										環境林 (保全2)
6ア		7	0	スギ			○							生産林
6ア		7	0	その他広			○							生産林
6ア		8	0	その他広										環境林 (保全1)
6ア		9	0	その他広										環境林 (保全1)
6ア		10	0	その他広										環境林 (保全1)
6ア		11	0	スギ			○							生産林
6ア		12	0	その他広										環境林 (保全1)
6ア		13	0	スギ			○							生産林
6ア		14	0	スギ			○							生産林
6ア		15	0	ヒノキ			○							生産林
6ア		16	0	ヒノキ			○							生産林
6ア		17	0	スギ			○							生産林
6ア		17	0	ヒノキ			○							生産林
6ア		18	0	スギ			○							生産林
6ア		19	0	その他広										環境林 (保全1)
6ア		20	0	スギ			○							生産林
6ア		21	0	クロマツ			○							生産林
6ア		21	0	その他広			○							生産林
6ア		21	1	スギ			○							生産林
6ア		22	0	スギ			○							生産林
6ア		22	0	ヒノキ			○							生産林
6ア		22	0	その他広			○							生産林
6ア		23	0	スギ			○							生産林
6ア		23	1	アカマツ										環境林 (保全1)
6ア		24	0	ヒノキ			○							生産林
6ア		25	0	スギ										環境林 (保全2)
6ア		25	1	スギ										環境林 (保全2)
6ア		26	0	スギ			○							生産林
6ア		27	0	スギ			○							生産林
6ア		28	0	その他広										環境林 (保全1)
6ア		29	0	スギ			○							生産林
6ア		30	0	ヒノキ			○							生産林
6ア		31	0	スギ			○							生産林
6ア		32	0	スギ			○							生産林
6ア		33	0	ヒノキ			○							生産林
6ア		34	0	その他広										環境林 (保全1)
6ア		35	0	スギ			○							生産林
6ア		36	0	その他広										環境林 (保全1)
6ア		37	0	スギ			○							生産林
6ア		38	0	スギ			○							生産林
6ア		39	0	その他広										環境林 (保全1)
6ア		40	0	スギ			○							生産林
6ア		41	0	その他広										環境林 (保全1)
6ア		42	0	その他広										環境林 (保全1)
6ア		43	0	その他広										環境林 (保全1)
6ア		44	0	その他広										環境林 (保全1)
6ア		45	0	その他広										環境林 (保全1)
6ア		46	0	その他広										環境林 (保全1)
6ア		47	0	スギ										環境林 (保全2)
6ア		48	0	ヒノキ										環境林 (保全2)
6ア		49	0	スギ										環境林 (保全2)
6ア		50	0	スギ										環境林 (保全2)
6ア		51	0	スギ										環境林 (保全2)
6ア		52	0	スギ										環境林 (保全1)
6ア		52	0	その他広										環境林 (保全1)

## 機能別一覧表

機能別一覧表														
林小班					【別表1】公益的機能別施業森林			【別表2】施業方法		【別表3】その他森林の機能				三重県型 森林区分
林班	準林班	小班	枝番	樹種	水源涵養 維持増進森林	山地災害防止 土壌保全機能森林	木材生産機能 維持増進森林	伐期の延長を 推進すべき森林 標準伐期齡+10 年	長伐期を 推進すべき森林 標準伐期齡×2	水源涵養 維持増進森林	山地災害防止 土壌保全機能森林	快適環境形成機能 維持増進森林	保健機能 維持増進森林	
6ア		53	0	その他広										環境林(保全1)
6ア		54	0	ヒノキ										環境林(保全2)
6ア		55	0	スギ										環境林(保全2)
6ア		56	0	その他広										環境林(保全1)
6ア		57	0	その他広										環境林(保全1)
6ア		58	0	その他広										環境林(保全1)
6ア		59	0	その他広										環境林(保全1)
6ア		60	0	その他広										環境林(保全1)
6ア		61	0	クヌギ										環境林(保全1)
6ア		62	0	タケ										環境林(保全2)
6ア		63	0	スギ										環境林(保全2)
6ア		64	0	スギ										環境林(保全2)
6ア		65	0	スギ										環境林(保全2)
6ア		65	1	スギ			○							生産林
6ア		66	0	ヒノキ										環境林(保全2)
6ア		66	1	スギ										環境林(保全2)
6ア		67	1	その他広										環境林(保全1)
6ア		67	2	スギ			○							生産林
6ア		67	2	ヒノキ			○							生産林
6ア		68	0	スギ										環境林(保全2)
6ア		69	0	その他広										環境林(保全1)
6ア		70	0	その他広										環境林(保全1)
6ア		71	0	スギ										環境林(保全2)
6ア		71	1	スギ										環境林(保全2)
6ア		72	0	ヒノキ										環境林(保全2)
6ア		73	0	ヒノキ										環境林(保全2)
6ア		74	0	スギ										環境林(保全2)
6ア		75	0	スギ										環境林(保全2)
6ア		75	1	スギ										環境林(保全2)
6ア		76	0	ヒノキ										環境林(保全2)
6ア		77	0	ヒノキ										環境林(保全2)
6ア		78	0	ヒノキ										環境林(保全1)
6ア		78	0	その他広										環境林(保全1)
6ア		79	0	ヒノキ										環境林(保全2)
6ア		80	0	クロマツ										環境林(保全2)
6ア		81	0	ヒノキ										環境林(保全2)
6ア		82	0	その他広										環境林(保全1)
6ア		83	0	その他広										環境林(保全1)
6ア		84	0	その他広										環境林(保全1)
6ア		85	0	その他広										環境林(保全1)
6ア		86	0	ヒノキ										環境林(保全2)
6ア		87	0	ヒノキ										環境林(保全2)
6ア		88	0	ヒノキ										環境林(保全2)
6ア		89	0	ヒノキ										環境林(保全2)
6ア		90	0	その他広										環境林(保全1)
6ア		91	0	スギ										環境林(保全2)
6ア		92	0	スギ										環境林(保全2)
6ア		93	0	スギ										環境林(保全2)
6ア		94	0	スギ										環境林(保全2)
6ア		95	0	スギ										環境林(保全2)
6ア		96	0	その他広										環境林(保全1)
6ア		97	0	ヒノキ										環境林(保全2)
6ア		98	0	ヒノキ										環境林(保全2)
6ア		99	0	スギ										環境林(保全1)
6ア		99	0	その他広										環境林(保全1)
6ア		100	0	その他広										環境林(保全1)
6ア		101	0	スギ										環境林(保全2)
6ア		102	0	ヒノキ										環境林(保全2)
6ア		103	0	その他広										環境林(保全1)
6ア		104	0	ヒノキ										環境林(保全2)
6ア		105	0	ヒノキ										環境林(保全2)
6ア		106	0	スギ										環境林(保全2)
6ア		107	0	その他広										環境林(保全1)
6ア		108	0	スギ										環境林(保全2)



機能別一覧表

林小班					【別表1】 公益的機能別施業森林			【別表2】 施業方法		【別表3】 その他森林の機能				三重県型 森林区分
林班	準林班	小班	枝番	樹種	水源涵養 維持増進森林	山地災害防止 土壌保全機能森林	木材生産機能 維持増進森林	伐期の延長を 推進すべき森林 標準伐期齡+10 年	長伐期を 推進すべき森林 標準伐期齡×2	水源涵養 維持増進森林	山地災害防止 土壌保全機能森林	快適環境形成機能 維持増進森林	保健機能 維持増進森林	
6ア		109	0	スギ										環境林 (保全2)
6ア		110	0	ヒノキ										環境林 (保全2)
6ア		111	0	ヒノキ										環境林 (保全2)
6ア		112	0	ヒノキ										環境林 (保全2)
6ア		113	0	ヒノキ										環境林 (保全2)
6ア		113	0	ヒノキ										環境林 (保全2)
6ア		114	0	ヒノキ										環境林 (保全2)
6ア		115	0	スギ										環境林 (保全2)
6ア		116	0	その他広										環境林 (保全1)
6ア		117	0	ヒノキ			○							生産林
6ア		118	0	ヒノキ			○							生産林
6ア		119	0	アカマツ										環境林 (保全1)
6ア		119	1	その他広										環境林 (保全1)
6ア		120	0	ヒノキ			○							生産林
6ア		120	1				○							生産林
7ア		1	0	スギ			○							生産林
7ア		2	0	スギ			○							生産林
7ア		3	0	スギ			○							生産林
7ア		4	0	スギ			○							生産林
7ア		5	0	スギ			○							生産林
7ア		6	0	ヒノキ			○							生産林
7ア		7	0	ヒノキ			○							生産林
7ア		8	0	スギ			○							生産林
7ア		9	0	ヒノキ			○							生産林
7ア		10	0	スギ			○							生産林
7ア		11	0	その他広										生産林
7ア		12	0	その他広			○							生産林
7ア		13	0	その他広										生産林
7ア		14	0	その他広										生産林
7ア		15	0	スギ			○							生産林
7ア		15	0	その他広			○							生産林
7ア		16	0	その他広										生産林
7ア		17	0	クロマツ			○							生産林
7ア		18	0	その他広										生産林
7ア		19	0	その他広										生産林
7ア		20	0	その他広										生産林
7ア		21	0	クヌギ										生産林
7ア		22	0	スギ										生産林
7ア		23	0	スギ										生産林
7ア		24	0	スギ										生産林
7ア		25	0	スギ										生産林
7ア		26	0	その他広										生産林
7ア		27	0	その他広										生産林
7ア		28	0	スギ										生産林
7ア		29	0	スギ										生産林
7ア		29	0	ヒノキ										生産林
7ア		29	0	その他広										生産林
7ア		29	1	スギ			○							生産林
7ア		29	2	スギ										生産林
7ア		29	2	クロマツ										生産林
7ア		30	0	スギ			○							生産林
7ア		31	0	スギ			○							生産林
7ア		31	0	ヒノキ			○							生産林
7ア		33	0	スギ			○							生産林
7ア		34	0	ヒノキ			○							生産林
7ア		35	0	ヒノキ			○							生産林
7ア		36	0	タケ			○							生産林
7ア		37	0	スギ			○							生産林
7ア		38	0	スギ			○							生産林
7ア		39	0	ヒノキ			○							生産林
7ア		39	1	スギ			○							生産林
7ア		40	0	スギ			○							生産林
7ア		40	1	スギ			○							生産林
7ア		41	0	ヒノキ			○							生産林

機能別一覧表

林小班					【別表1】 公益的機能別施業森林			【別表2】 施業方法		【別表3】 その他森林の機能				三重県型 森林区分
林班	準林班	小班	枝番	樹種	水源涵養 維持増進森林	山地災害防止 土壌保全機能森林	木材生産機能 維持増進森林	伐期の延長を 推進すべき森林 標準伐期齡+10 年	長伐期を 推進すべき森林 標準伐期齡×2	水源涵養 維持増進森林	山地災害防止 土壌保全機能森林	快適環境形成機能 維持増進森林	保健機能 維持増進森林	
7ア		42	0	スギ										生産林
7ア		43	0	スギ										生産林
7ア		44	0	スギ										生産林
7ア		45	0	スギ										生産林
7ア		46	0	その他広										生産林
7ア		47	0	スギ										生産林
7ア		48	0	スギ			○							生産林
7ア		49	0	スギ										生産林
7ア		50	0	その他広										生産林
7ア		51	0	スギ										生産林
7ア		51	0	ヒノキ										生産林
7ア		52	0	その他広										生産林
7ア		52	1	ヒノキ										生産林
7ア		53	0	ヒノキ										生産林
7ア		54	0	スギ			○							生産林
7ア		54	0	ヒノキ			○							生産林
7ア		54	0	その他広			○							生産林
7ア		55	0				○							生産林
7ア		56	0	スギ			○							生産林
7ア		56	0	ヒノキ			○							生産林
7ア		57	0	ヒノキ			○							生産林
7ア		58	0	スギ			○							生産林
7ア		59	0	ヒノキ			○							生産林
7ア		60	0	スギ			○							生産林
7ア		60	0	ヒノキ			○							生産林
7ア		61	0	スギ			○							生産林
7ア		62	0	その他広										生産林
7ア		62	1	スギ			○							生産林
7ア		63	0	その他広										生産林
7ア		64	0	スギ										生産林
7ア		65	0	その他広										生産林
7ア		66	0	スギ										生産林
7ア		66	0	ヒノキ										生産林
7ア		67	0	ヒノキ										生産林
7ア		68	0	スギ			○							生産林
7ア		69	0	その他広										生産林
7ア		69	1	スギ			○							生産林
7ア		70	0	スギ			○							生産林
7ア		71	0	スギ			○							生産林
7ア		72	0	ヒノキ			○							生産林
7ア		73	0	ヒノキ			○							生産林
7ア		74	0	スギ			○							生産林
7ア		74	1	ヒノキ			○							生産林
7ア		75	0	スギ			○							生産林
7ア		76	0	スギ			○							生産林
7ア		77	0	スギ			○							生産林
7ア		78	0	スギ			○							生産林
7ア		79	0				○							生産林
7ア		80	0	スギ			○							生産林
7ア		81	0	ヒノキ			○							生産林
7ア		82	0	スギ			○							生産林
7ア		83	0	ヒノキ			○							生産林
7ア		84	0	ヒノキ			○							生産林
7ア		85	0	スギ			○							生産林
7ア		86	0	ヒノキ			○							生産林
7ア		87	0	ヒノキ			○							生産林
7ア		88	0	スギ			○							生産林
7ア		89	0	ヒノキ			○							生産林
7ア		90	0	ヒノキ			○							生産林
7ア		91	0	その他広										生産林
7ア		92	0	その他広										生産林
7ア		93	0	ヒノキ			○							生産林
7ア		94	0	ヒノキ			○							生産林
7ア		95	0	ヒノキ			○							生産林



## 機能別一覧表

林小班					【別表1】公益的機能別施業森林			【別表2】施業方法		【別表3】その他森林の機能				三重県型 森林区分
林班	準林班	小班	枝番	樹種	水源涵養 維持増進森林	山地災害防止 土壌保全機能森林	木材生産機能 維持増進森林	伐期の延長を 推進すべき森林 標準伐期齡+10 年	長伐期を 推進すべき森林 標準伐期齡×2	水源涵養 維持増進森林	山地災害防止 土壌保全機能森林	快適環境形成機能 維持増進森林	保健機能 維持増進森林	
7ア		96	0	ヒノキ			○							生産林
7ア		97	0	ヒノキ			○							生産林
7ア		98	0	ヒノキ			○							生産林
7ア		99	0	スギ			○							生産林
7ア		99	0	ヒノキ			○							生産林
7ア		99	0	クロマツ			○							生産林
7ア		100	0	クロマツ			○							生産林
7ア		101	0	ヒノキ			○							生産林
7ア		102	0	スギ			○							生産林
7ア		102	0	ヒノキ			○							生産林
7ア		103	0	スギ			○							生産林
7ア		104	0	スギ			○							生産林
7ア		105	0	スギ			○							生産林
7ア		106	0	スギ			○							生産林
7ア		107	0	ヒノキ			○							生産林
7ア		108	0	スギ			○							生産林
7ア		108	1	その他広										生産林
7ア		109	0	スギ			○							生産林
7ア		110	0	スギ			○							生産林
7ア		110	1	スギ			○							生産林
7ア		111	0	スギ			○							生産林
7ア		112	0	その他広										生産林
7ア		113	0	その他広										生産林
7ア		114	0	その他広										生産林
7ア		115	0	その他広										生産林
7ア		116	0	スギ			○							生産林
7ア		117	0	スギ			○							生産林
7ア		117	0	ヒノキ			○							生産林
7ア		117	1	その他広										生産林
8ア		1	0	スギ			○							生産林
8ア		1	0	ヒノキ			○							生産林
8ア		2	0	スギ			○							生産林
8ア		2	0	ヒノキ			○							生産林
8ア		3	0	スギ			○							生産林
8ア		4	0	ヒノキ			○							生産林
8ア		5	0	スギ			○							生産林
8ア		6	0	ヒノキ			○							生産林
8ア		7	0	スギ			○							生産林
8ア		8	1	ヒノキ			○							生産林
8ア		8	2	ヒノキ			○							生産林
8ア		8	3	ヒノキ			○							生産林
8ア		8	4	ヒノキ			○							生産林
8ア		9	0	スギ			○							生産林
8ア		10	0	ヒノキ			○							生産林
8ア		11	0	スギ			○							生産林
8ア		11	0	ヒノキ			○							生産林
8ア		12	0	ヒノキ			○							生産林
8ア		13	0	その他広										生産林
8ア		14	0	ヒノキ			○							生産林
8ア		15	0	ヒノキ			○							生産林
8ア		16	0	ヒノキ			○							生産林
8ア		17	0	ヒノキ			○							生産林
8ア		17	1	スギ			○							生産林
8ア		18	0	スギ			○							生産林
8ア		19	0	その他広										生産林
8ア		20	0	スギ			○							生産林
8ア		21	0	スギ			○							生産林
8ア		22	0	ヒノキ			○							生産林
8ア		23	0	スギ			○							生産林
8ア		23	1	スギ			○							生産林
8ア		24	0	スギ			○							生産林
8ア		25	0	その他広										生産林
8ア		26	0	ヒノキ			○							生産林
8ア		27	0	スギ			○							生産林

機能別一覧表

林小班					【別表1】公益的機能別施業森林			【別表2】施業方法		【別表3】その他森林の機能				三重県型 森林区分
林班	準林班	小班	枝番	樹種	水源涵養 維持増進森林	山地災害防止 土壌保全機能森林	木材生産機能 維持増進森林	伐期の延長を 推進すべき森林 標準伐期齡+10 年	長伐期を 推進すべき森林 標準伐期齡×2	水源涵養 維持増進森林	山地災害防止 土壌保全機能森林	快適環境形成機能 維持増進森林	保健機能 維持増進森林	
8ア		28	0	スギ										生産林
8ア		29	0	ヒノキ										生産林
8ア		30	0	ヒノキ										生産林
8ア		31	0	ヒノキ			○							生産林
8ア		32	0	ヒノキ			○							生産林
8ア		33	0	クロマツ			○							生産林
8ア		34	0	ヒノキ			○							生産林
8ア		35	0	その他広										生産林
8ア		36	0	ヒノキ										生産林
8ア		37	0	その他広										生産林
8ア		38	0	ヒノキ			○							生産林
8ア		39	0	その他広										生産林
8ア		40	0	その他広										生産林
8ア		41	0	スギ										生産林
8ア		42	0	スギ										生産林
8ア		42	0	ヒノキ										生産林
8ア		43	0	スギ										生産林
8ア		43	0	ヒノキ										生産林
8ア		44	0	その他広										生産林
8ア		45	0	タケ			○							生産林
8ア		46	1	その他広										生産林
8ア		46	2	その他広			○							生産林
8ア		46	3	スギ			○							生産林
8ア		47	0	ヒノキ			○							生産林
8ア		48	0	ヒノキ			○							生産林
8ア		49	0	ヒノキ			○							生産林
8ア		50	1	ヒノキ			○							生産林
8ア		50	2	ヒノキ			○							生産林
8ア		51	0	スギ			○							生産林
8ア		52	0	スギ			○							生産林
8ア		52	0	ヒノキ			○							生産林
8ア		53	0	スギ			○							生産林
8ア		54	1	ヒノキ			○							生産林
8ア		54	2	その他広			○							生産林
8ア		54	3	その他広			○							生産林
8ア		55	0	タケ			○							生産林
8ア		56	0	スギ			○							生産林
8ア		57	0	スギ			○							生産林
8ア		57	0	ヒノキ			○							生産林
8ア		58	0	スギ			○							生産林
8ア		58	0	ヒノキ			○							生産林
8ア		59	0	スギ			○							生産林
8ア		59	0	ヒノキ			○							生産林
9ア		1	0	タケ			○							生産林
9ア		2	0	スギ			○							生産林
9ア		3	0	その他広										環境林 (保全1)
9ア		4	0	スギ			○							生産林
9ア		5	0	スギ			○							生産林
9ア		6	0	スギ			○							生産林
9ア		7	0	スギ			○							生産林
9ア		8	0	スギ			○							生産林
9ア		9	0	ヒノキ			○							生産林
9ア		10	0	スギ			○							生産林
9ア		11	0	ヒノキ										環境林 (保全2)
9ア		11	0	ヒノキ										環境林 (保全2)
9ア		12	0	スギ			○							生産林
9ア		12	0	ヒノキ			○							生産林
9ア		14	0	その他広										環境林 (保全1)
9ア		15	0	その他広										環境林 (保全1)
9ア		16	0	スギ			○							生産林
9ア		17	0	その他広										環境林 (保全1)
9ア		18	0	クロマツ										環境林 (保全2)
9ア		19	0	スギ										環境林 (保全2)
9ア		20	0	スギ										環境林 (保全2)



機能別一覧表

林小班					【別表1】公益的機能別施業森林			【別表2】施業方法		【別表3】その他森林の機能				三重県型 森林区分
林班	準林班	小班	枝番	樹種	水源涵養 維持増進森林	山地災害防止 土壌保全機能森林	木材生産機能 維持増進森林	伐期の延長を 推進すべき森林 標準伐期齡+10 年	長伐期を 推進すべき森林 標準伐期齡×2	水源涵養 維持増進森林	山地災害防止 土壌保全機能森林	快適環境形成機能 維持増進森林	保健機能 維持増進森林	
9ア		21	0	ヒノキ										環境林 (保全2)
9ア		21	0	クロマツ										環境林 (保全2)
9ア		22	0	その他広										環境林 (保全1)
9ア		23	0	その他広										環境林 (保全1)
9ア		24	0	その他広										環境林 (保全1)
9ア		25	0	スギ										環境林 (保全2)
9ア		26	0	スギ										環境林 (保全2)
9ア		27	0	スギ										環境林 (保全2)
9ア		28	0	ヒノキ										環境林 (保全2)
9ア		29	0	スギ										環境林 (保全2)
9ア		30	0	スギ										環境林 (保全2)
9ア		31	0	スギ										環境林 (保全2)
9ア		31	1	スギ										環境林 (保全2)
9ア		32	0	その他広										環境林 (保全1)
9ア		33	0	スギ										環境林 (保全2)
9ア		34	0	スギ			○							生産林
9ア		34	0	ヒノキ			○							生産林
9ア		35	0	スギ			○							生産林
9ア		36	0	スギ										環境林 (保全2)
9ア		36	0	スギ										環境林 (保全2)
9ア		37	0	スギ			○							生産林
9ア		38	0	スギ			○							生産林
9ア		39	0	ヒノキ			○							生産林
9ア		40	0	スギ			○							生産林
9ア		40	0	ヒノキ			○							生産林
9ア		41	0	スギ			○							生産林
9ア		41	1	スギ			○							生産林
9ア		41	1	ヒノキ			○							生産林
9ア		42	0	ヒノキ			○							生産林
9ア		43	0	スギ			○							生産林
9ア		44	0	スギ			○							生産林
9ア		44	0	ヒノキ			○							生産林
9ア		44	0	ヒノキ			○							生産林
9ア		44	0	その他広			○							生産林
9ア		45	0	ヒノキ			○							生産林
9ア		46	0	ヒノキ			○							生産林
9ア		47	0	スギ			○							生産林
9ア		48	0	スギ			○							生産林
9ア		49	0	スギ			○							生産林
9ア		49	0	ヒノキ			○							生産林
9ア		50	0	スギ			○							生産林
9ア		51	0	スギ			○							生産林
9ア		51	0	ヒノキ			○							生産林
9ア		52	0	スギ			○							生産林
9ア		52	0	ヒノキ			○							生産林
9ア		53	0	ヒノキ			○							生産林
9ア		54	0	スギ			○							生産林
9ア		54	0	ヒノキ			○							生産林
9ア		55	0	タケ			○							生産林
10ア		1	0	その他広										環境林 (保全1)
10ア		2	0	その他広										環境林 (保全1)
10ア		3	0	その他広										環境林 (保全1)
10ア		4	0	その他広										環境林 (保全1)
10ア		5	0	その他広										環境林 (保全1)
10ア		6	0	スギ			○							生産林
10ア		6	0	ヒノキ			○							生産林
10ア		6	0	その他広			○							生産林
10ア		7	0	その他広			○							生産林
10ア		7	0	その他広			○							生産林
10ア		8	0	その他広										環境林 (保全1)
10ア		9	0	スギ			○							生産林
10ア		10	0	スギ			○							生産林
10ア		10	1	ヒノキ			○							生産林
10ア		11	0	スギ			○							生産林

機能別一覧表

林小班					【別表1】公益的機能別施業森林			【別表2】施業方法		【別表3】その他森林の機能				三重県型 森林区分
林班	準林班	小班	枝番	樹種	水源涵養 維持増進森林	山地災害防止 土壌保全機能森林	木材生産機能 維持増進森林	伐期の延長を 推進すべき森林 標準伐期齡+10 年	長伐期を 推進すべき森林 標準伐期齡×2	水源涵養 維持増進森林	山地災害防止 土壌保全機能森林	快適環境形成機能 維持増進森林	保健機能 維持増進森林	
10ア		12	0	タケ			○							生産林
10ア		13	0	タケ			○							生産林
10ア		14	0	タケ			○							生産林
10ア		18	0	スギ			○							生産林
10ア		19	0	スギ			○							生産林
10ア		20	0	その他広										環境林(保全1)
10ア		21	0	その他広										環境林(保全1)
10ア		22	0	スギ			○							生産林
10ア		23	0	その他広										環境林(保全1)
10ア		24	0	その他広										環境林(保全1)
10ア		25	0	スギ			○							生産林
10ア		26	0	ヒノキ			○							生産林
10ア		27	0	その他広										環境林(保全1)
10ア		28	0	その他広										環境林(保全1)
10ア		29	0	その他広										環境林(保全1)
10ア		30	0	スギ			○							生産林
10ア		30	0	ヒノキ			○							生産林
10ア		31	0	その他広										環境林(保全1)
10ア		32	0	ヒノキ			○							生産林
10ア		33	0	スギ			○							生産林
10ア		34	0	スギ			○							生産林
10ア		35	0	タケ			○							生産林
10ア		36	0	スギ			○							生産林
10ア		36	0	ヒノキ			○							生産林
10ア		37	0	スギ			○							生産林
10ア		38	0	スギ										環境林(保全2)
10ア		38	0	ヒノキ										環境林(保全2)
10ア		39	0	ヒノキ			○							生産林
10ア		40	0	その他広										環境林(保全1)
10ア		41	0	その他広										環境林(保全1)
10ア		42	0	ヒノキ			○							生産林
10ア		43	0	ヒノキ			○							生産林
10ア		44	0	ヒノキ			○							生産林
10ア		45	0	ヒノキ			○							生産林
10ア		46	0	ヒノキ			○							生産林
10ア		46	1	スギ			○							生産林
10ア		46	1	ヒノキ			○							生産林
10ア		47	0	スギ			○							生産林
10ア		48	0	その他広										環境林(保全1)
10ア		49	0	その他広										環境林(保全1)
10ア		50	0	ヒノキ			○							生産林
10ア		51	0	クロマツ			○							生産林
10ア		52	0	その他広										環境林(保全1)
10ア		53	0	スギ			○							生産林
10ア		54	0	その他広										環境林(保全1)
10ア		54	1	ヒノキ			○							生産林
10ア		55	0	スギ			○							生産林
10ア		56	0	その他広										環境林(保全1)
10ア		56	1	その他広										環境林(保全1)
10ア		57	0	スギ			○							生産林
10ア		57	0	ヒノキ			○							生産林
10ア		58	0	その他広						○	○			環境林(保全1)
10ア		59	0	ヒノキ			○			○	○			生産林
10ア		60	0	スギ			○			○	○			生産林
10ア		61	0	スギ			○			○	○			生産林
10ア		62	0	ヒノキ			○							生産林
10ア		62	0	ヒノキ			○							生産林
10ア		62	1	ヒノキ			○							生産林
10ア		63	0	ヒノキ			○							生産林
10ア		64	0	クロマツ			○							生産林
10ア		65	0	ヒノキ			○							生産林
10ア		65	0	その他広			○							生産林
10ア		66	0	スギ			○							生産林
10ア		67	0	ヒノキ			○							生産林



機能別一覧表

林小班					【別表1】公益的機能別施業森林			【別表2】施業方法		【別表3】その他森林の機能				三重県型 森林区分
林班	準林班	小班	枝番	樹種	水源涵養 維持増進森林	山地災害防止 土壌保全機能森林	木材生産機能 維持増進森林	伐期の延長を 推進すべき森林 標準伐期齡+10 年	長伐期を 推進すべき森林 標準伐期齡×2	水源涵養 維持増進森林	山地災害防止 土壌保全機能森林	快適環境形成機能 維持増進森林	保健機能 維持増進森林	
10ア		68	0	ヒノキ			○							生産林
10ア		69	0	スギ			○							生産林
10ア		70	0	ヒノキ			○							生産林
10ア		71	0	ヒノキ			○							生産林
10ア		72	0	ヒノキ			○							生産林
10ア		73	0	ヒノキ			○							生産林
10ア		74	0	ヒノキ			○							生産林
10ア		75	0	ヒノキ			○			○	○			生産林
10ア		75	0	その他広			○			○	○			生産林
10ア		76	0	ヒノキ			○			○	○			生産林
11ア		1	0	その他広										環境林 (保全1)
11ア		2	0	クロマツ			○			○	○			生産林
11ア		3	0	ヒノキ			○			○	○			生産林
11ア		4	0	その他広										環境林 (保全1)
11ア		5	0	スギ			○							生産林
11ア		6	0	スギ			○							生産林
11ア		7	0	その他広										環境林 (保全1)
11ア		8	0	その他広										環境林 (保全1)
11ア		9	0	その他広										環境林 (保全1)
11ア		9	1	その他広										環境林 (保全1)
11ア		9	1	その他広										環境林 (保全1)
11ア		10	0	その他広										環境林 (保全1)
11ア		10	1	スギ			○							生産林
11ア		10	2	ヒノキ			○							生産林
11ア		10	2	その他広			○							生産林
11ア		11	0	ヒノキ										環境林 (保全2)
11ア		11	0	ヒノキ										環境林 (保全2)
11ア		12	0	ヒノキ			○							生産林
11ア		13	0	ヒノキ			○							生産林
11ア		14	0	ヒノキ			○							生産林
11ア		15	0	ヒノキ			○							生産林
11ア		16	0	スギ			○							生産林
11ア		17	0	スギ			○							生産林
11ア		18	0	スギ			○							生産林
11ア		19	0	スギ			○							生産林
11ア		20	0	その他広										環境林 (保全1)
11ア		21	0	ヒノキ			○							生産林
11ア		22	0	スギ			○							生産林
11ア		22	0	ヒノキ			○							生産林
11ア		23	0	スギ			○							生産林
11ア		24	0	スギ			○							生産林
11ア		25	0	ヒノキ			○							生産林
11ア		26	0	ヒノキ			○							生産林
11ア		27	0	ヒノキ			○							生産林
11ア		28	0	ヒノキ			○							生産林
11ア		29	0	スギ			○							生産林
11ア		30	0	スギ			○							生産林
11ア		31	0	スギ			○							生産林
11ア		32	0	スギ			○							生産林
11ア		33	0	ヒノキ			○							生産林
11ア		34	0	ヒノキ			○							生産林
11ア		35	0	スギ			○							生産林
11ア		35	0	ヒノキ			○							生産林
11ア		36	0	その他広										環境林 (保全1)
11ア		37	0	スギ			○							生産林
11ア		37	0	ヒノキ			○							生産林
12ア		1	0	その他広						○	○			環境林 (保全1)
12ア		2	0	その他広						○	○			環境林 (保全1)
12ア		3	0	スギ			○							生産林
12ア		3	0	ヒノキ			○							生産林
12ア		4	0	スギ			○							生産林
12ア		5	0	ヒノキ			○							生産林
12ア		5	0	その他広			○							生産林
12ア		5	1	ヒノキ			○							生産林

機能別一覧表

林小班					【別表1】公益的機能別施業森林			【別表2】施業方法		【別表3】その他森林の機能				三重県型 森林区分
林班	準林班	小班	枝番	樹種	水源涵養 維持増進森林	山地災害防止 土壌保全機能森林	木材生産機能 維持増進森林	伐期の延長を 推進すべき森林 標準伐期齡+10 年	長伐期を 推進すべき森林 標準伐期齡×2	水源涵養 維持増進森林	山地災害防止 土壌保全機能森林	快適環境形成機能 維持増進森林	保健機能 維持増進森林	
12ア		5	2	スギ			○							生産林
12ア		6	0	ヒノキ			○							生産林
12ア		7	1	その他広	○		○	○			○			生産林
12ア		7	2	ヒノキ	○		○	○			○			生産林
12ア		7	3	その他広	○		○	○			○			生産林
12ア		7	4	その他広	○		○	○			○			生産林
12ア		7	5	スギ	○		○	○			○			生産林
12ア		7	5	ヒノキ	○		○	○			○			生産林
12ア		7	6	スギ	○		○	○			○			生産林
12ア		7	6	ヒノキ	○		○	○			○			生産林
12ア		7	6	その他広	○		○	○			○			生産林
12ア		8	1	スギ	○		○	○			○			生産林
12ア		8	1	ヒノキ	○		○	○			○			生産林
12ア		8	2	ヒノキ	○		○	○			○			生産林
12ア		8	3	その他広	○		○	○			○			生産林
12ア		8	4	ヒノキ	○		○	○			○			生産林
12ア		8	5	その他広	○		○	○			○			生産林
13ア		1	1	スギ	○		○	○			○			生産林
13ア		1	1	ヒノキ	○		○	○			○			生産林
13ア		1	2	ヒノキ	○		○	○			○			生産林
13ア		1	3	その他広	○		○	○			○			生産林
13ア		1	4	ヒノキ	○		○	○			○			生産林
13ア		2	1	その他広	○		○	○			○			生産林
13ア		2	2	ヒノキ	○		○	○			○			生産林
13ア		2	3	その他広	○		○	○			○			生産林
13ア		3	0	その他広						○	○			環境林（保全1）
13ア		4	0	その他広						○	○			環境林（保全1）
13ア		5	0	その他広						○	○			環境林（保全1）
13ア		6	0	スギ			○							生産林
13ア		7	0	スギ			○							生産林
13ア		8	0	その他広						○	○			環境林（保全1）
13ア		9	0	その他広						○	○			環境林（保全1）
13ア		10	0	スギ			○							生産林
13ア		11	0	その他広						○	○			環境林（保全1）
13ア		12	0	スギ			○							生産林
13ア		13	0	その他広						○	○			環境林（保全1）
13ア		13	1	その他広						○	○			環境林（保全1）
13ア		14	0	スギ			○							生産林
13ア		15	0	その他広						○	○			環境林（保全1）
13ア		15	1	スギ			○							生産林
13ア		15	2	スギ			○							生産林
13ア		15	3	スギ			○							生産林
13ア		15	4	スギ			○							生産林
13ア		15	5	スギ			○							生産林
13ア		16	0	その他広						○	○			環境林（保全1）
13ア		17	0	その他広						○	○			環境林（保全1）
13ア		18	0	その他広						○	○			環境林（保全1）
13ア		19	0	スギ			○							生産林
13ア		20	0	ヒノキ			○							生産林
13ア		21	0	ヒノキ			○							生産林
13ア		21	0	ヒノキ			○							生産林
13ア		22	0	その他広						○	○			環境林（保全1）
13ア		22	1	クロマツ			○							生産林
13ア		23	0	ヒノキ			○							生産林
13ア		23	0	ヒノキ			○							生産林
13ア		23	0	その他広			○							生産林
13ア		24	0	その他広						○	○			環境林（保全1）
13ア		25	0	スギ			○							生産林
13ア		26	1	スギ			○							生産林
13ア		26	2	スギ			○							生産林
13ア		27	0	スギ			○							生産林
14ア		1	1	スギ			○							生産林
14ア		1	2	スギ			○							生産林
14ア		2	0	その他広						○	○			環境林（保全1）



機能別一覧表

林小班					【別表1】公益的機能別施業森林			【別表2】施業方法		【別表3】その他森林の機能				三重県型 森林区分
林班	準林班	小班	枝番	樹種	水源涵養 維持増進森林	山地災害防止 土壌保全機能森林	木材生産機能 維持増進森林	伐期の延長を 推進すべき森林 標準伐期齡+10 年	長伐期を 推進すべき森林 標準伐期齡×2	水源涵養 維持増進森林	山地災害防止 土壌保全機能森林	快適環境形成機能 維持増進森林	保健機能 維持増進森林	
14ア		3	0	スギ			○							生産林
14ア		4	0	スギ			○							生産林
14ア		5	0	その他広						○	○			環境林 (保全1)
14ア		5	0	その他広						○	○			環境林 (保全1)
14ア		6	0	スギ			○			○	○			生産林
14ア		6	0	ヒノキ			○			○	○			生産林
14ア		7	0	タケ			○			○	○			生産林
14ア		8	0	タケ			○			○	○			生産林
14ア		9	1	スギ			○							生産林
14ア		9	2	スギ			○							生産林
14ア		9	3	スギ			○							生産林
14ア		10	0	タケ			○			○	○			生産林
14ア		11	1	タケ			○			○	○			生産林
14ア		11	2	スギ			○							生産林
14ア		12	0	タケ			○			○	○			生産林
14ア		13	0	タケ			○			○	○			生産林
14ア		14	0	ヒノキ			○							生産林
14ア		15	0	スギ			○			○	○			生産林
14ア		16	0	ヒノキ			○			○	○			生産林
14ア		17	0	その他広						○	○			環境林 (保全1)
14ア		18	0				○			○	○			生産林
14ア		19	0	ヒノキ			○							生産林
14ア		20	0				○			○	○			生産林
14ア		20	1	ヒノキ			○							生産林
14ア		21	0	ヒノキ			○							生産林
14ア		22	0	ヒノキ			○							生産林
14ア		23	0				○			○	○			生産林
14ア		24	0	スギ			○			○	○			生産林
14ア		25	0	スギ			○			○	○			生産林
14ア		25	0	ヒノキ			○			○	○			生産林
14ア		25	0	その他広			○			○	○			生産林
14ア		26	0	スギ			○			○	○			生産林
14ア		26	0	ヒノキ			○			○	○			生産林
14ア		27	0	スギ			○			○	○			生産林
14ア		27	0	ヒノキ			○			○	○			生産林
14ア		27	0	その他広			○			○	○			生産林
15ア		1	0	スギ			○			○	○			生産林
15ア		1	0	ヒノキ			○			○	○			生産林
15ア		2	0	ヒノキ			○			○	○			生産林
15ア		3	0	スギ			○			○	○			生産林
15ア		3	0	ヒノキ			○			○	○			生産林
15ア		4	0	ヒノキ			○			○	○			生産林
15ア		5	0	スギ			○			○	○			生産林
15ア		5	0	ヒノキ			○			○	○			生産林
15ア		6	0	その他広			○			○	○			生産林
16ア		1	0	その他広			○			○	○			生産林
16ア		2	0	スギ			○			○	○			生産林
16ア		3	0	ヒノキ			○			○	○			生産林
16ア		4	0	ヒノキ			○			○	○			生産林
16ア		5	0	スギ			○			○	○			生産林
16ア		5	0	ヒノキ			○			○	○			生産林
16ア		6	0	スギ			○			○	○			生産林
16ア		6	0	ヒノキ			○			○	○			生産林
16イ		1	0	ヒノキ			○			○	○			生産林
16イ		2	0	その他広			○			○	○			生産林
16イ		3	0	スギ			○			○	○			生産林
16イ		3	0	ヒノキ			○			○	○			生産林
16ウ		1	0	その他広						○	○			環境林 (保全1)
16ウ		2	1	スギ										環境林 (保全1)
16ウ		2	1	ヒノキ										環境林 (保全1)
16ウ		2	1	その他広										環境林 (保全1)
16ウ		2	2	ヒノキ										環境林 (保全2)
16ウ		2	3	ヒノキ			○							生産林
16ウ		3	1	スギ										環境林 (保全1)

機能別一覧表

林小班					【別表1】公益的機能別施業森林			【別表2】施業方法		【別表3】その他森林の機能				三重県型 森林区分
林班	準林班	小班	枝番	樹種	水源涵養 維持増進森林	山地災害防止 土壌保全機能森林	木材生産機能 維持増進森林	伐期の延長を 推進すべき森林 標準伐期齡+10 年	長伐期を 推進すべき森林 標準伐期齡×2	水源涵養 維持増進森林	山地災害防止 土壌保全機能森林	快適環境形成機能 維持増進森林	保健機能 維持増進森林	
16ウ		3	1	ヒノキ										環境林 (保全1)
16ウ		3	1	クロマツ										環境林 (保全1)
16ウ		3	1	その他広										環境林 (保全1)
16ウ		3	2	ヒノキ										環境林 (保全2)
16ウ		3	3	ヒノキ			○							生産林
16ウ		4	0	スギ			○							生産林
16ウ		4	0	ヒノキ			○							生産林
16ウ		4	0	ヒノキ			○							生産林
16ウ		5	1	スギ			○							生産林
16ウ		5	2	スギ			○							生産林
16ウ		6	0	スギ			○							生産林
17ア		1	0	スギ			○							生産林
17ア		2	0	ヒノキ			○							生産林
17ア		2	1	ヒノキ			○							生産林
17ア		3	0	スギ			○							生産林
17ア		3	0	ヒノキ			○							生産林
17ア		4	0	その他広						○	○			環境林 (保全1)
17ア		5	0	タケ			○			○	○			生産林
17ア		6	0	スギ			○							生産林
17ア		7	0	ヒノキ			○							生産林
17ア		7	0	クロマツ			○							生産林
17ア		7	0	クロマツ			○							生産林
17ア		8	0	スギ			○							生産林
17ア		8	0	ヒノキ			○							生産林
17ア		9	0	スギ										環境林 (保全2)
17ア		9	0	ヒノキ										環境林 (保全2)
17ア		10	0	スギ			○							生産林
17ア		10	0	その他広			○							生産林
17ア		11	0	スギ			○							生産林
17ア		11	0	その他広			○							生産林
17ア		12	0	タケ			○			○	○			生産林
17ア		13	1	スギ			○							生産林
17ア		13	2	タケ			○			○	○			生産林
17ア		14	0	スギ			○							生産林
17ア		15	0	スギ			○							生産林
17ア		16	0	その他広			○							生産林
17ア		17	1	ヒノキ			○							生産林
17ア		17	2	スギ			○							生産林
17ア		18	0	ヒノキ			○							生産林
17ア		19	0	ヒノキ			○							生産林
17ア		20	0	その他広						○	○			環境林 (保全1)
17ア		21	0	スギ			○							生産林
17ア		21	0	ヒノキ			○							生産林
17ア		22	1	その他広						○	○			環境林 (保全1)
17ア		22	2	その他広						○	○			環境林 (保全1)
17ア		22	3	スギ			○							生産林
17ア		23	0	クヌギ						○	○			環境林 (保全1)
17ア		23	0	その他広						○	○			環境林 (保全1)
17ア		24	1	ヒノキ			○							生産林
17ア		24	1	その他広			○							生産林
17ア		24	2	ヒノキ			○							生産林
17ア		25	0	ヒノキ			○							生産林
17ア		26	0	ヒノキ						○	○			環境林 (保全2)
17ア		27	0	その他広						○	○			環境林 (保全1)
17ア		27	1	その他広						○	○			環境林 (保全1)
17イ		1	0	スギ			○							生産林
17イ		2	0	その他広						○	○			環境林 (保全1)
17イ		3	1	その他広						○	○			環境林 (保全1)
17イ		3	2	その他広						○	○			環境林 (保全1)
17イ		4	0	ヒノキ			○							生産林
17イ		5	1	スギ			○							生産林
17イ		5	2	ヒノキ										環境林 (保全2)
17イ		5	2	ヒノキ										環境林 (保全2)
17イ		5	3	ヒノキ										環境林 (保全2)



機能別一覧表

林小班					【別表1】公益的機能別施業森林			【別表2】施業方法		【別表3】その他森林の機能				三重県型 森林区分
林班	準林班	小班	枝番	樹種	水源涵養 維持増進森林	山地災害防止 土壌保全機能森林	木材生産機能 維持増進森林	伐期の延長を 推進すべき森林 標準伐期齡+10 年	長伐期を 推進すべき森林 標準伐期齡×2	水源涵養 維持増進森林	山地災害防止 土壌保全機能森林	快適環境形成機能 維持増進森林	保健機能 維持増進森林	
17イ		5	3	ヒノキ										環境林(保全2)
17イ		5	4	その他広						○	○			環境林(保全1)
17イ		5	5	その他広						○	○			環境林(保全1)
17イ		6	0	その他広						○	○			環境林(保全1)
18ア		1	0	その他広			○			○	○			生産林
18ア		2	0	ヒノキ			○			○	○			生産林
18ア		3	0	ヒノキ			○			○	○			生産林
18ア		4	0	ヒノキ			○			○	○			生産林
18ア		5	0	その他広			○			○	○			生産林
18ア		6	0	ヒノキ			○			○	○			生産林
18ア		7	0	その他広			○			○	○			生産林
18ア		8	0	ヒノキ			○			○	○			生産林
18ア		9	0	ヒノキ			○			○	○			生産林
18ア		10	0	スギ			○			○	○			生産林
19ア		1	0	スギ			○			○	○			生産林
19ア		2	0	その他広			○			○	○			生産林
19ア		3	0	その他広			○			○	○			生産林
19ア		4	0	ヒノキ			○			○	○			生産林
19ア		5	0	ヒノキ			○			○	○			生産林
19ア		5	1	その他広			○			○	○			生産林
19ア		6	0	その他広			○			○	○			生産林
19ア		7	0	ヒノキ			○			○	○			生産林
19ア		8	0	ヒノキ			○			○	○			生産林
19ア		9	0	ヒノキ			○			○	○			生産林
19ア		10	0	ヒノキ			○			○	○			生産林
19ア		11	0	ヒノキ			○			○	○			生産林
19ア		12	0	ヒノキ			○			○	○			生産林
19ア		13	0	その他広			○			○	○			生産林
19ア		14	0	スギ			○			○	○			生産林
19ア		14	0	ヒノキ			○			○	○			生産林
19ア		15	0	ヒノキ			○			○	○			生産林
19ア		16	0	スギ			○			○	○			生産林
19ア		16	0	ヒノキ			○			○	○			生産林
20ア		1	0	スギ			○			○	○			生産林
20ア		1	0	ヒノキ			○			○	○			生産林
20ア		2	0	スギ			○			○	○			生産林
20ア		2	0	ヒノキ			○			○	○			生産林
20ア		3	0	その他広			○			○	○			生産林
20ア		4	0	ヒノキ			○			○	○			生産林
20ア		5	0	スギ			○			○	○			生産林
20ア		5	0	ヒノキ			○			○	○			生産林
20ア		6	0	スギ			○			○	○			生産林
20ア		6	0	ヒノキ			○			○	○			生産林
20ア		7	0	スギ			○			○	○			生産林
20ア		8	0	スギ			○			○	○			生産林
20ア		9	0	ヒノキ			○			○	○			生産林
20ア		9	0	その他広			○			○	○			生産林
20ア		10	0	その他広			○			○	○			生産林
20ア		11	0	ヒノキ			○			○	○			生産林
20ア		12	0	スギ			○			○	○			生産林
20ア		12	0	ヒノキ			○			○	○			生産林
21ア		1	1	ヒノキ			○			○	○			生産林
21ア		1	1	その他広			○			○	○			生産林
21ア		1	2	その他広			○			○	○			生産林
21ア		1	3	ヒノキ			○			○	○			生産林
21ア		2	1	スギ			○			○	○			生産林
21ア		2	1	ヒノキ			○			○	○			生産林
21ア		2	2	スギ			○			○	○			生産林
21ア		2	2	ヒノキ			○			○	○			生産林
21ア		2	2	その他広			○			○	○			生産林
21ア		3	0	その他広			○			○	○			生産林
21ア		4	0	その他広			○			○	○			生産林
21ア		5	0	スギ			○			○	○			生産林
21ア		5	0	ヒノキ			○			○	○			生産林

機能別一覧表

林小班					【別表1】公益的機能別施業森林			【別表2】施業方法		【別表3】その他森林の機能				三重県型 森林区分
林班	準林班	小班	枝番	樹種	水源涵養 維持増進森林	山地災害防止 土壌保全機能森林	木材生産機能 維持増進森林	伐期の延長を 推進すべき森林 標準伐期齡+10 年	長伐期を 推進すべき森林 標準伐期齡×2	水源涵養 維持増進森林	山地災害防止 土壌保全機能森林	快適環境形成機能 維持増進森林	保健機能 維持増進森林	
21イ		1	1	スギ			○							生産林
21イ		1	1	ヒノキ			○							生産林
21イ		1	2	ヒノキ			○							生産林
21イ		2	0	スギ										生産林
21イ		2	0	その他広										生産林
21イ		3	0	その他広						○	○			生産林
21イ		4	0	その他広						○	○			生産林
21ウ		1	0	スギ			○							生産林
21ウ		1	0	ヒノキ			○							生産林
22ア		1	0	スギ			○							生産林
22ア		1	0	ヒノキ			○							生産林
22ア		2	1	ヒノキ			○							生産林
22ア		2	2	スギ			○							生産林
22ア		2	3	ヒノキ			○							生産林
22ア		3	0	その他広						○	○			環境林（保全1）
22ア		4	1	その他広						○	○			環境林（保全1）
22ア		5	0	スギ			○			○	○			生産林
22ア		5	0	その他広			○			○	○			生産林
22ア		6	0	スギ			○							生産林
22ア		6	1	スギ			○							生産林
22ア		6	2	ヒノキ			○							生産林
22ア		6	3	ヒノキ			○							生産林
22ア		6	4	ヒノキ			○							生産林
22ア		6	5	ヒノキ			○							生産林
22ア		7	0	スギ			○							生産林
22ア		8	0	スギ			○							生産林
22ア		9	0	スギ			○							生産林
22ア		10	0	スギ			○							生産林
22ア		10	0	ヒノキ			○							生産林
22イ		1	0	スギ			○			○	○			生産林
22イ		2	0	スギ			○			○	○			生産林
22イ		2	0	ヒノキ			○			○	○			生産林
22イ		2	0	ヒノキ			○			○	○			生産林
22イ		2	0	ヒノキ			○			○	○			生産林
22イ		3	0	スギ			○			○	○			生産林
22イ		3	0	ヒノキ			○			○	○			生産林
22イ		3	0	その他広			○			○	○			生産林
22イ		4	0	スギ			○			○	○			生産林
22イ		4	0	スギ			○			○	○			生産林
22イ		5	0	スギ			○			○	○			生産林
23ア		1	0	その他広						○	○			生産林
23ア		1	1	ヒノキ			○			○	○			生産林
23イ		2	0	スギ			○			○	○			生産林
23イ		2	0	ヒノキ			○			○	○			生産林
23イ		3	0	スギ			○			○	○			生産林
23イ		3	0	ヒノキ			○			○	○			生産林
23イ		3	0	その他広			○			○	○			生産林
23イ		4	0	スギ			○			○	○			生産林
23イ		4	0	ヒノキ			○			○	○			生産林
23イ		5	0	その他広						○	○			生産林
23イ		6	0	その他広						○	○			生産林
23イ		7	0	ヒノキ						○	○			生産林
23イ		7	0	クロマツ						○	○			生産林
23イ		8	1	スギ			○			○	○			生産林
23イ		8	2	ヒノキ						○	○			生産林
23イ		9	1	スギ			○			○	○			生産林
23イ		9	2	スギ			○			○	○			生産林
23イ		9	2	ヒノキ			○			○	○			生産林
23イ		9	3	スギ			○			○	○			生産林
23イ		9	3	ヒノキ			○			○	○			生産林
23イ		9	4	スギ			○			○	○			生産林
23イ		9	4	ヒノキ			○			○	○			生産林
23イ		9	5	その他広			○			○	○			生産林
23イ		9	6	その他広			○			○	○			生産林



機能別一覧表

林小班					【別表1】公益的機能別施業森林			【別表2】施業方法		【別表3】その他森林の機能				三重県型 森林区分
林班	準林班	小班	枝番	樹種	水源涵養 維持増進森林	山地災害防止 土壌保全機能森林	木材生産機能 維持増進森林	伐期の延長を 推進すべき森林 標準伐期齡+10 年	長伐期を 推進すべき森林 標準伐期齡×2	水源涵養 維持増進森林	山地災害防止 土壌保全機能森林	快適環境形成機能 維持増進森林	保健機能 維持増進森林	
23イ		9	7	その他広			○			○	○			生産林
23イ		9	8	スギ			○			○	○			生産林
23イ		9	8	ヒノキ			○			○	○			生産林
23ウ		1	0	スギ			○			○	○			生産林
23ウ		1	0	ヒノキ			○			○	○			生産林
23ウ		2	0	スギ			○			○	○			生産林
23ウ		2	0	ヒノキ			○			○	○			生産林
23ウ		2	0	その他広			○			○	○			生産林
24ア		1	0	スギ			○			○	○			生産林
24ア		1	0	ヒノキ			○			○	○			生産林
24ア		2	0	ヒノキ			○			○	○			生産林
24ア		3	0	その他広			○			○	○			生産林
24ア		4	0	スギ			○			○	○			生産林
24ア		4	0	ヒノキ			○			○	○			生産林
24ア		5	0	その他広			○			○	○			生産林
24ア		6	0	その他広			○			○	○			生産林
24ア		6	1	その他広			○			○	○			生産林
24ア		7	0	ヒノキ			○			○	○			生産林
24ア		8	0	ヒノキ			○			○	○			生産林
24ア		9	0	ヒノキ			○			○	○			生産林
24ア		10	0	スギ			○			○	○			生産林
24ア		10	0	ヒノキ			○			○	○			生産林
24ア		11	0	スギ			○			○	○			生産林
24ア		11	0	ヒノキ			○			○	○			生産林
25ア		1	0	ヒノキ			○			○	○			生産林
25ア		1	0	ヒノキ			○			○	○			生産林
25ア		1	0	ヒノキ			○			○	○			生産林
25ア		1	1	ヒノキ			○			○	○			生産林
25ア		2	0	ヒノキ			○			○	○			環境林（保全1）
25ア		2	0	その他広			○			○	○			環境林（保全1）
25ア		3	0	ヒノキ			○			○	○			生産林
25ア		3	0	ヒノキ			○			○	○			生産林
25ア		3	0	ヒノキ			○			○	○			生産林
25ア		3	0	その他広			○			○	○			生産林
25イ		1	0	スギ			○			○	○			生産林
25イ		1	0	ヒノキ			○			○	○			生産林
25イ		2	0	スギ			○			○	○			生産林
25イ		2	0	ヒノキ			○			○	○			生産林
25イ		3	0	スギ			○			○	○			生産林
25イ		3	0	ヒノキ			○			○	○			生産林
25イ		4	0	スギ			○			○	○			生産林
25イ		4	0	ヒノキ			○			○	○			生産林
25イ		5	0	その他広			○			○	○			生産林
25ウ		1	0	その他広			○			○	○			環境林（保全1）
25ウ		1	0	その他広			○			○	○			環境林（保全1）
26ア		1	0	その他広			○			○	○			環境林（保全1）
26イ		1	0	その他広			○			○	○			環境林（保全1）
26イ		1	0	その他広			○			○	○			環境林（保全1）
26イ		1	0	その他広			○			○	○			環境林（保全1）
27ア		1	0	スギ			○			○	○			生産林
27ア		1	0	その他広			○			○	○			生産林
27ア		2	0	スギ			○			○	○			生産林
27ア		2	0	ヒノキ			○			○	○			生産林
27ア		2	0	その他広			○			○	○			生産林
27ア		3	0	スギ			○			○	○			生産林
27ア		3	0	ヒノキ			○			○	○			生産林
27ア		3	0	その他広			○			○	○			生産林
27ア		4	0	ヒノキ			○			○	○			生産林
27ア		5	0	スギ			○			○	○			生産林
27ア		5	0	ヒノキ			○			○	○			生産林
27ア		5	0	その他広			○			○	○			生産林
27イ		1	0	スギ			○			○	○			環境林（保全2）
27イ		1	0	ヒノキ			○			○	○			環境林（保全2）
27イ		2	0	スギ			○			○	○			生産林

機能別一覧表

林小班					【別表1】公益的機能別施業森林			【別表2】施業方法		【別表3】その他森林の機能				三重県型 森林区分
林班	準林班	小班	枝番	樹種	水源涵養 維持増進森林	山地災害防止 土壌保全機能森林	木材生産機能 維持増進森林	伐期の延長を 推進すべき森林 標準伐期齡+10 年	長伐期を 推進すべき森林 標準伐期齡×2	水源涵養 維持増進森林	山地災害防止 土壌保全機能森林	快適環境形成機能 維持増進森林	保健機能 維持増進森林	
27	イ	2	0	ヒノキ			○			○	○			生産林
27	イ	3	0	ヒノキ			○			○	○			生産林
27	イ	4	0	スギ			○			○	○			生産林
27	イ	4	0	ヒノキ			○			○	○			生産林
27	イ	4	0	その他広			○			○	○			生産林
27	ウ	1	0	ヒノキ			○			○	○			生産林
27	ウ	2	0	スギ			○			○	○			生産林
27	ウ	2	0	ヒノキ			○			○	○			生産林
27	ウ	3	0	スギ			○			○	○			生産林
27	ウ	3	0	ヒノキ			○			○	○			生産林
27	ウ	4	0	その他広			○			○	○			生産林
27	ウ	5	0	その他広			○			○	○			生産林
27	エ	1	0	スギ			○			○	○			生産林
27	エ	1	0	ヒノキ			○			○	○			生産林
28	ア	1	0	スギ			○			○	○			生産林
28	ア	1	0	ヒノキ			○			○	○			生産林
28	ア	1	0	クロマツ			○			○	○			生産林
28	ア	2	0	スギ			○			○	○			生産林
28	ア	2	0	ヒノキ			○			○	○			生産林
28	ア	3	0	スギ			○			○	○			生産林
28	ア	3	0	ヒノキ			○			○	○			生産林
28	ア	3	0	クロマツ			○			○	○			生産林
28	イ	1	0	スギ			○			○	○			生産林
28	イ	1	0	ヒノキ			○			○	○			生産林
28	イ	2	0	スギ			○			○	○			生産林
28	イ	2	0	ヒノキ			○			○	○			生産林
28	イ	3	0	その他広			○			○	○			生産林
28	イ	4	0	その他広			○			○	○			生産林
28	ウ	1	0	スギ			○			○	○			生産林
28	ウ	1	0	ヒノキ			○			○	○			生産林
28	ウ	1	0	その他広			○			○	○			生産林
28	ウ	2	0	スギ			○			○	○			生産林
28	ウ	2	0	ヒノキ			○			○	○			生産林
28	ウ	2	0	その他広			○			○	○			生産林
28	ウ	3	0	ヒノキ			○			○	○			生産林
28	エ	1	0	ヒノキ			○			○	○			生産林
28	エ	1	0				○			○	○			生産林
28	エ	2	0	その他広			○			○	○			生産林
28	エ	2	0				○			○	○			生産林
28	オ	1	0	その他広			○			○	○			生産林
28	オ	2	0	スギ			○			○	○			生産林
28	オ	2	0	ヒノキ			○			○	○			生産林
28	オ	3	0	その他広			○			○	○			生産林
28	オ	4	0	スギ			○			○	○			生産林
28	オ	4	0	ヒノキ			○			○	○			生産林
29	ア	1	0	スギ			○			○	○			生産林
29	ア	1	0	ヒノキ			○			○	○			生産林
29	ア	2	0	ヒノキ			○			○	○			生産林
29	ア	3	0	ヒノキ			○			○	○			生産林
29	イ	1	0	スギ			○			○	○			生産林
29	イ	1	0	ヒノキ			○			○	○			生産林
29	イ	2	0	その他広			○			○	○			生産林
29	ウ	1	0	ヒノキ			○			○	○			生産林
29	ウ	1	0	ヒノキ			○			○	○			生産林
29	ウ	2	0	ヒノキ			○			○	○			生産林
29	ウ	2	0	その他広			○			○	○			生産林
29	エ	1	1	その他広			○			○	○			環境林（保全1）
29	エ	1	2	スギ			○			○	○			生産林
29	エ	1	2	ヒノキ			○			○	○			生産林
29	オ	1	0	スギ			○			○	○			生産林
29	オ	1	0	ヒノキ			○			○	○			生産林
29	オ	2	0	ヒノキ			○			○	○			生産林
29	オ	3	0	その他広			○			○	○			生産林
29	カ	1	0	スギ			○			○	○			生産林

機能別一覧表

林小班					【別表1】公益的機能別施業森林			【別表2】施業方法		【別表3】その他森林の機能				三重県型 森林区分
林班	準林班	小班	枝番	樹種	水源涵養 維持増進森林	山地災害防止 土壌保全機能森林	木材生産機能 維持増進森林	伐期の延長を 推進すべき森林 標準伐期齡+10 年	長伐期を 推進すべき森林 標準伐期齡×2	水源涵養 維持増進森林	山地災害防止 土壌保全機能森林	快適環境形成機能 維持増進森林	保健機能 維持増進森林	
29	カ	1	0	その他広			○			○	○			生産林
29	カ	2	0	その他広						○	○			環境林 (保全1)
29	キ	1	0	その他広						○	○			環境林 (保全1)
30	ア	1	0	ヒノキ			○			○	○			生産林
30	ア	2	0	スギ			○			○	○			生産林
30	ア	2	0	ヒノキ			○			○	○			生産林
30	イ	1	0	スギ			○			○	○			生産林
30	イ	1	0	ヒノキ			○			○	○			生産林
30	イ	2	0	ヒノキ			○			○	○			生産林
30	ウ	1	0	スギ			○			○	○			生産林
30	ウ	1	0	ヒノキ			○			○	○			生産林
30	ウ	2	0	ヒノキ			○			○	○			生産林
30	エ	1	0	ヒノキ			○			○	○			生産林
30	エ	1	0	ヒノキ			○			○	○			生産林
30	オ	1	0	ヒノキ			○			○	○			生産林
30	オ	2	0	スギ			○			○	○			生産林
30	オ	2	0	ヒノキ			○			○	○			生産林
30	オ	3	0	その他広			○			○	○			生産林
30	カ	1	0	その他広			○			○	○			生産林
30	カ	2	0	ヒノキ			○			○	○			生産林
30	カ	3	0	スギ			○			○	○			生産林
31	ア	1	0	スギ			○			○	○			生産林
31	ア	1	0	ヒノキ			○			○	○			生産林
31	ア	2	0	スギ			○			○	○			生産林
31	ア	2	0	ヒノキ			○			○	○			生産林
31	ア	3	0	ヒノキ			○			○	○			生産林
31	ア	4	0	その他広			○			○	○			生産林
31	ア	5	0	ヒノキ			○			○	○			生産林
31	イ	1	0	スギ			○			○	○			生産林
31	イ	1	0	スギ			○			○	○			生産林
31	イ	1	0	ヒノキ			○			○	○			生産林
31	イ	1	0	ヒノキ			○			○	○			生産林
31	イ	1	0	その他広			○			○	○			生産林
31	ウ	1	0	スギ			○			○	○			生産林
31	ウ	1	0	ヒノキ			○			○	○			生産林
31	ウ	2	0	スギ			○			○	○			生産林
31	ウ	2	0	ヒノキ			○			○	○			生産林
31	ウ	3	0	スギ			○			○	○			生産林
31	ウ	3	0	ヒノキ			○			○	○			生産林
31	ウ	4	0	スギ			○			○	○			生産林
31	ウ	4	0	ヒノキ			○			○	○			生産林
31	ウ	5	0	その他広			○			○	○			生産林
31	エ	1	0	スギ			○			○	○			生産林
31	エ	1	0	ヒノキ			○			○	○			生産林
31	オ	1	0	その他広						○	○			生産林
31	カ	1	0	その他広						○	○			生産林
31	カ	1	0	その他広						○	○			生産林
31	キ	1	0	スギ			○			○	○			生産林
31	キ	2	0	その他広						○	○			生産林
31	ク	1	0	スギ			○			○	○			生産林
31	ク	1	0	ヒノキ			○			○	○			生産林
31	ク	2	0	ヒノキ			○			○	○			生産林
32	ア	1	0	ヒノキ			○			○	○			生産林
32	ア	1	0	その他広			○			○	○			生産林
32	ア	1	1	スギ			○			○	○			生産林
32	ア	1	2	ヒノキ			○			○	○			生産林
32	ア	1	3	ヒノキ			○			○	○			生産林
32	イ	1	0	ヒノキ			○			○	○			生産林
32	ウ	1	0	ヒノキ			○			○	○			生産林
32	ウ	2	1	ヒノキ			○			○	○			生産林
32	ウ	2	2	ヒノキ			○			○	○			生産林
32	ウ	2	2	その他広			○			○	○			生産林
32	エ	1	0	その他広						○	○			環境林 (保全1)
33	ア	1	0	その他広						○	○			生産林



機能別一覧表

林小班					【別表1】公益的機能別施業森林			【別表2】施業方法		【別表3】その他森林の機能				三重県型 森林区分
林班	準林班	小班	枝番	樹種	水源涵養 維持増進森林	山地災害防止 土壌保全機能森林	木材生産機能 維持増進森林	伐期の延長を 推進すべき森林 標準伐期齡+10 年	長伐期を 推進すべき森林 標準伐期齡×2	水源涵養 維持増進森林	山地災害防止 土壌保全機能森林	快適環境形成機能 維持増進森林	保健機能 維持増進森林	
33ア		2	0	その他広						○	○			生産林
33ア		3	0	スギ			○			○	○			生産林
33ア		3	0	スギ			○			○	○			生産林
33ア		3	0	ヒノキ			○			○	○			生産林
33ア		3	0	ヒノキ			○			○	○			生産林
33ア		3	0	その他広			○			○	○			生産林
33ア		3	1	その他広						○	○			生産林
33イ		1	0	スギ						○	○			生産林
33イ		1	0	ヒノキ						○	○			生産林
33イ		1	0	その他広						○	○			生産林
33ウ		1	0	スギ			○			○	○			生産林
33ウ		1	0	ヒノキ			○			○	○			生産林
33ウ		2	0	その他広						○	○			生産林
33ウ		3	0	ヒノキ			○			○	○			生産林
33ウ		3	0	その他広			○			○	○			生産林
33ウ		4	0	スギ			○			○	○			生産林
33ウ		4	0	ヒノキ			○			○	○			生産林
33ウ		5	0	ヒノキ						○	○			生産林
33ウ		6	0	スギ			○			○	○			生産林
33ウ		6	0	ヒノキ			○			○	○			生産林
33エ		1	0	その他広						○	○			生産林
33エ		1	0	その他広						○	○			生産林
33エ		2	0	スギ			○			○	○			生産林
33エ		2	0	スギ			○			○	○			生産林
33エ		3	0	ヒノキ			○			○	○			生産林
33エ		4	0	スギ			○			○	○			生産林
33エ		4	0	ヒノキ			○			○	○			生産林
33エ		4	0	その他広			○			○	○			生産林
33オ		1	0	その他広						○	○			生産林
33オ		1	1	スギ			○			○	○			生産林
33オ		1	1	ヒノキ			○			○	○			生産林
33オ		1	2	その他広			○			○	○			生産林
34ア		1	0	スギ			○			○	○			生産林
34ア		1	0	ヒノキ			○			○	○			生産林
34ア		1	1	スギ			○			○	○			生産林
34ア		1	1	ヒノキ			○			○	○			生産林
34ア		2	1	スギ			○			○	○			生産林
34ア		2	1	ヒノキ			○			○	○			生産林
34ア		2	2	その他広			○			○	○			生産林
34イ		1	0	スギ			○			○	○			生産林
34イ		1	0	ヒノキ			○			○	○			生産林
35ア		1	0	スギ			○			○	○			生産林
35ア		1	0	ヒノキ			○			○	○			生産林
35イ		1	0	スギ			○			○	○			生産林
35イ		1	0	ヒノキ			○			○	○			生産林
35イ		2	0	スギ			○			○	○			生産林
35イ		2	0	ヒノキ			○			○	○			生産林
35ウ		1	0	スギ			○			○	○			生産林
35ウ		1	0	ヒノキ			○			○	○			生産林
35ウ		2	0	スギ			○			○	○			生産林
35ウ		2	0	ヒノキ			○			○	○			生産林
35エ		1	0	スギ			○			○	○			生産林
35エ		1	0	ヒノキ			○			○	○			生産林
35エ		2	0	スギ			○			○	○			生産林
35エ		3	0	スギ			○			○	○			生産林
35エ		3	0	ヒノキ			○			○	○			生産林
35エ		4	0	その他広			○			○	○			生産林
36ア		1	0	スギ			○			○	○			生産林
36ア		1	0	ヒノキ			○			○	○			生産林
36ア		2	0	スギ			○			○	○			生産林
36ア		2	0	ヒノキ			○			○	○			生産林
36ア		3	1	スギ			○			○	○			生産林
36ア		3	1	ヒノキ			○			○	○			生産林
36ア		3	1	その他広			○			○	○			生産林

機能別一覧表

林小班					【別表1】公益的機能別施業森林			【別表2】施業方法		【別表3】その他森林の機能				三重県型 森林区分
林班	準林班	小班	枝番	樹種	水源涵養 維持増進森林	山地災害防止 土壌保全機能森林	木材生産機能 維持増進森林	伐期の延長を 推進すべき森林 標準伐期齡+10 年	長伐期を 推進すべき森林 標準伐期齡×2	水源涵養 維持増進森林	山地災害防止 土壌保全機能森林	快適環境形成機能 維持増進森林	保健機能 維持増進森林	
36	ア	3	2	ヒノキ			○			○	○			生産林
36	ア	3	3				○			○	○			生産林
36	ア	3	4	ヒノキ			○			○	○			生産林
36	イ	1	0	スギ			○			○	○			生産林
36	イ	2	0	スギ			○			○	○			生産林
36	イ	3	0	スギ			○			○	○			生産林
36	イ	4	0	スギ			○			○	○			生産林
36	イ	4	0	スギ			○			○	○			生産林
36	ウ	1	0	スギ			○			○	○			生産林
36	ウ	1	0	ヒノキ			○			○	○			生産林
36	エ	1	0	スギ			○			○	○			生産林
36	エ	1	0	スギ			○			○	○			生産林
36	エ	1	0	ヒノキ			○			○	○			生産林
36	エ	1	0	ヒノキ			○			○	○			生産林
37	ア	1	0	スギ			○			○	○			生産林
37	ア	1	0	スギ			○			○	○			生産林
37	ア	1	0	ヒノキ			○			○	○			生産林
37	ア	1	0	ヒノキ			○			○	○			生産林
37	ア	2	0	ヒノキ			○			○	○			生産林
37	ア	3	0	ヒノキ			○			○	○			生産林
37	ア	4	0	ヒノキ			○			○	○			生産林
37	ア	5	0	ヒノキ			○			○	○			生産林
37	イ	1	0	スギ	○	○	○		○					生産林
37	イ	1	0	ヒノキ	○	○	○		○					生産林
37	イ	2	0	スギ	○	○	○		○					生産林
37	イ	3	0	スギ	○	○	○		○					生産林
37	イ	3	0	ヒノキ	○	○	○		○					生産林
37	イ	4	0	スギ	○	○	○		○					生産林
37	イ	4	0	ヒノキ	○	○	○		○					生産林
37	イ	5	0	スギ	○	○	○		○					生産林
37	イ	5	0	ヒノキ	○	○	○		○					生産林
37	イ	5	1	ヒノキ	○	○	○		○					生産林
37	イ	6	0	スギ	○	○	○		○					生産林
37	イ	6	0	ヒノキ	○	○	○		○					生産林
37	イ	7	0	スギ	○	○	○		○					生産林
37	イ	7	0	ヒノキ	○	○	○		○					生産林
37	イ	8	0	スギ	○	○	○		○					生産林
37	イ	8	0	ヒノキ	○	○	○		○					生産林
37	イ	9	0	その他広			○			○	○			生産林
37	イ	10	0	スギ	○	○	○		○					生産林
37	イ	10	0	ヒノキ	○	○	○		○					生産林
37	イ	11	0	スギ	○	○	○		○					生産林
37	イ	11	0	ヒノキ	○	○	○		○					生産林
37	イ	12	0	ヒノキ	○	○	○		○					生産林
37	イ	12	0	ヒノキ	○	○	○		○					生産林
37	イ	13	0	その他広			○			○	○			生産林
37	イ	14	0	スギ	○	○	○		○					生産林
37	イ	14	0	ヒノキ	○	○	○		○					生産林
37	イ	15	0	その他広			○			○	○			生産林
37	イ	16	0	スギ	○	○	○		○					生産林
37	イ	16	0	ヒノキ	○	○	○		○					生産林
37	イ	17	0	スギ	○	○	○		○					生産林
37	イ	17	0	ヒノキ	○	○	○		○					生産林
37	イ	18	0	ヒノキ	○	○	○		○					生産林
37	イ	19	0	その他広			○			○	○			生産林
37	イ	20	0	その他広			○			○	○			生産林
37	イ	21	1	スギ	○	○	○		○					生産林
37	イ	21	2	スギ	○	○	○		○					生産林
37	イ	21	3	スギ	○	○	○		○					生産林
37	イ	21	4	スギ	○	○	○		○					生産林
37	イ	22	0	ヒノキ	○	○	○		○					生産林
37	イ	23	0	スギ	○	○	○		○					生産林
37	イ	23	0	ヒノキ	○	○	○		○					生産林
37	イ	24	0	その他広			○			○	○			生産林

機能別一覧表

林小班					【別表1】公益的機能別施業森林			【別表2】施業方法		【別表3】その他森林の機能				三重県型 森林区分
林班	準林班	小班	枝番	樹種	水源涵養 維持増進森林	山地災害防止 土壌保全機能森林	木材生産機能 維持増進森林	伐期の延長を 推進すべき森林 標準伐期齡+10 年	長伐期を 推進すべき森林 標準伐期齡×2	水源涵養 維持増進森林	山地災害防止 土壌保全機能森林	快適環境形成機能 維持増進森林	保健機能 維持増進森林	
38ア		1	0	スギ	○	○	○		○					生産林
38ア		1	0	ヒノキ	○	○	○		○					生産林
38ア		1	1	ヒノキ	○	○	○		○					生産林
38ア		2	0	ヒノキ	○	○	○		○					生産林
38ア		3	0	スギ			○			○	○			生産林
38ア		3	0	ヒノキ			○			○	○			生産林
38ア		4	0	ヒノキ			○			○	○			生産林
38ア		5	0	スギ	○	○	○		○					生産林
38ア		5	0	ヒノキ	○	○	○		○					生産林
38ア		6	0	その他広			○			○	○			生産林
38ア		6	0				○			○	○			生産林
38ア		7	0	ヒノキ	○	○	○		○					生産林
38ア		8	0	スギ	○	○	○		○					生産林
38ア		9	0				○			○	○			生産林
38ア		10	0				○			○	○			生産林
38ア		11	0				○			○	○			生産林
38ア		12	1	ヒノキ	○	○	○		○					生産林
38ア		12	2	ヒノキ	○	○	○		○					生産林
38ア		13	0	ヒノキ	○	○	○		○					生産林
38ア		14	0	その他広			○			○	○			生産林
38ア		15	0	スギ	○	○	○		○					生産林
38ア		15	0				○			○	○			生産林
38ア		16	0	ヒノキ	○	○	○		○					生産林
38ア		17	0	スギ	○	○	○		○					生産林
38ア		17	0	ヒノキ	○	○	○		○					生産林
38ア		18	0	ヒノキ	○	○	○		○					生産林
38ア		19	0	スギ	○	○	○		○					生産林
38ア		19	0	ヒノキ	○	○	○		○					生産林
38ア		20	0	ヒノキ	○	○	○		○					生産林
38ア		21	0	その他広			○			○	○			生産林
39ア		1	0	スギ	○	○	○		○					生産林
39ア		1	0	ヒノキ	○	○	○		○					生産林
39ア		1	1	スギ	○	○	○		○					生産林
39ア		1	2	ヒノキ	○	○	○		○					生産林
39ア		1	2	ヒノキ	○	○	○		○					生産林
39ア		2	0	スギ	○	○	○		○					生産林
39ア		3	0	ヒノキ	○	○	○		○					生産林
39ア		4	0	スギ	○	○	○		○					生産林
39ア		5	0	スギ	○	○	○		○					生産林
39ア		5	0	ヒノキ	○	○	○		○					生産林
39ア		6	0	ヒノキ	○	○	○		○					生産林
39ア		7	0	ヒノキ	○	○	○		○					生産林
39ア		8	0	ヒノキ	○	○	○		○					生産林
39ア		9	0	その他広			○			○	○			生産林
39ア		10	0	スギ	○	○	○		○					生産林
39ア		10	0	ヒノキ	○	○	○		○					生産林
39ア		11	0	スギ	○	○	○		○					生産林
39ア		11	0	ヒノキ	○	○	○		○					生産林
39ア		12	0	スギ	○	○	○		○					生産林
39ア		13	0	スギ	○	○	○		○					生産林
39ア		13	0	ヒノキ	○	○	○		○					生産林
39ア		14	0	スギ	○	○	○		○					生産林
39ア		15	0	スギ	○	○	○		○					生産林
39ア		15	0	ヒノキ	○	○	○		○					生産林
39ア		16	0	ヒノキ	○	○	○		○					生産林
39ア		17	0	その他広			○			○	○			生産林
39ア		18	0	ヒノキ	○	○	○		○					生産林
39ア		19	0	その他広			○			○	○			生産林
39ア		20	0	スギ	○	○	○		○					生産林
39ア		20	0	ヒノキ	○	○	○		○					生産林
39ア		21	0	スギ	○	○	○		○					生産林
39ア		21	0	ヒノキ	○	○	○		○					生産林
39ア		22	0	スギ	○	○	○		○					生産林
39ア		22	0	ヒノキ	○	○	○		○					生産林



機能別一覧表

林小班					【別表1】公益的機能別施業森林			【別表2】施業方法		【別表3】その他森林の機能				三重県型 森林区分
林班	準林班	小班	枝番	樹種	水源涵養 維持増進森林	山地災害防止 土壌保全機能森林	木材生産機能 維持増進森林	伐期の延長を 推進すべき森林 標準伐期齡+10 年	長伐期を 推進すべき森林 標準伐期齡×2	水源涵養 維持増進森林	山地災害防止 土壌保全機能森林	快適環境形成機能 維持増進森林	保健機能 維持増進森林	
39ア		23	0				○			○	○			生産林
39ア		24	0	ヒノキ			○			○	○			生産林
39ア		24	0	その他広			○			○	○			生産林
39ア		25	0	ヒノキ	○	○	○		○					生産林
39ア		26	0	ヒノキ	○	○	○		○					生産林
39ア		27	0	スギ	○	○	○		○					生産林
39ア		27	0	ヒノキ	○	○	○		○					生産林
39ア		28	0	その他広			○			○	○			生産林
39ア		29	0	ヒノキ	○	○	○		○					生産林
39ア		30	0	ヒノキ			○			○	○			生産林
39ア		30	0	その他広			○			○	○			生産林
39ア		31	0	その他広			○			○	○			生産林
40ア		1	0	スギ			○			○	○			生産林
40ア		1	0	ヒノキ			○			○	○			生産林
40ア		1	0	その他広			○			○	○			生産林
40ア		2	0	スギ			○			○	○			生産林
40ア		2	0	その他広			○			○	○			生産林
40イ		1	0	その他広						○	○			環境林(保全1)
40イ		1	0	その他広						○	○			環境林(保全1)
40イ		1	0	その他広						○	○			環境林(保全1)
40イ		1	0	その他広						○	○			環境林(保全1)
40イ		1	0	その他広						○	○			環境林(保全1)
40イ		2	0	スギ						○	○			環境林(保全2)
40イ		2	0	ヒノキ						○	○			環境林(保全2)
41ア		1	0	ヒノキ						○	○			環境林(保全1)
41ア		1	1	スギ						○	○			環境林(保全1)
41ア		2	0	ヒノキ			○			○	○			生産林
41ア		3	0	その他広						○	○			環境林(保全1)
41ア		4	0	その他広						○	○			環境林(保全1)
41イ		1	0	スギ						○	○			環境林(保全2)
41イ		2	0	スギ						○	○			環境林(保全2)
41イ		3	0	その他広						○	○			環境林(保全1)
41イ		3	0	その他広						○	○			環境林(保全1)
41イ		4	0	スギ			○			○	○			生産林
41イ		4	0	ヒノキ			○			○	○			生産林
41イ		5	0	スギ			○			○	○			生産林
41イ		5	0	ヒノキ			○			○	○			生産林
41イ		5	0	その他広			○			○	○			生産林
42ア		1	0	その他広						○	○			環境林(保全1)
42ア		2	0	スギ						○	○			環境林(保全2)
42ア		2	0	ヒノキ						○	○			環境林(保全2)
42ア		3	0	スギ						○	○			環境林(保全2)
42ア		3	0	ヒノキ						○	○			環境林(保全2)
42イ		1	0	スギ			○							生産林
42イ		1	0	スギ			○							生産林
42イ		1	0	スギ			○							生産林
42イ		1	0	ヒノキ			○							生産林
42イ		1	0	ヒノキ			○							生産林
42イ		1	0	ヒノキ			○							生産林
42イ		2	0	スギ			○							生産林
43ア		1	0	スギ			○			○	○			生産林
43ア		1	0	ヒノキ			○			○	○			生産林
43ア		2	1	ヒノキ			○			○	○			生産林
43ア		2	1	その他広			○			○	○			生産林
43ア		2	2	その他広			○			○	○			生産林
43イ		1	0	スギ			○			○	○			生産林
43イ		1	0	ヒノキ			○			○	○			生産林
43ウ		1	0	スギ			○							生産林
43ウ		1	0	ヒノキ			○							生産林
43ウ		2	0	スギ			○							生産林
43ウ		3	0	ヒノキ			○							生産林
44ア		1	0	その他広						○	○			環境林(保全1)
44ア		2	0	スギ			○							生産林
44ア		2	0	スギ			○							生産林

機能別一覧表

林小班					【別表1】公益的機能別施業森林			【別表2】施業方法		【別表3】その他森林の機能				三重県型 森林区分
林班	準林班	小班	枝番	樹種	水源涵養 維持増進森林	山地災害防止 土壌保全機能森林	木材生産機能 維持増進森林	伐期の延長を 推進すべき森林 標準伐期齡+10 年	長伐期を 推進すべき森林 標準伐期齡×2	水源涵養 維持増進森林	山地災害防止 土壌保全機能森林	快適環境形成機能 維持増進森林	保健機能 維持増進森林	
44ア		3	0	スギ			○							生産林
44イ		1	0	スギ			○			○	○			生産林
44イ		1	0	スギ			○			○	○			生産林
44イ		1	0	ヒノキ			○			○	○			生産林
44イ		1	0	その他広			○			○	○			生産林
44イ		1	1	スギ			○			○	○			生産林
44イ		1	1	ヒノキ			○			○	○			生産林
44イ		1	1	その他広			○			○	○			生産林
44イ		2	0	その他広						○	○			環境林(保全1)
44イ		3	0	スギ			○							生産林
44イ		4	0	スギ			○							生産林
44ウ		1	0	その他広						○	○			環境林(保全1)
44ウ		1	1	スギ			○							生産林
44ウ		1	2	ヒノキ			○							生産林
44ウ		1	3	ヒノキ			○							生産林
44ウ		2	0	その他広						○	○			環境林(保全1)
44ウ		2	1	ヒノキ			○							生産林
44ウ		2	2	ヒノキ			○							生産林
44ウ		3	0	その他広						○	○			環境林(保全1)
44ウ		3	1	ヒノキ										環境林(保全2)
44ウ		3	2	ヒノキ			○							生産林
44ウ		3	3	ヒノキ			○							生産林
44ウ		3	4	ヒノキ			○							生産林
44ウ		4	0	その他広						○	○			環境林(保全1)
44ウ		5	0	その他広						○	○			環境林(保全1)
44ウ		5	1	ヒノキ										環境林(保全2)
45ア		1	0	スギ			○							生産林
45ア		2	0	その他広						○	○			環境林(保全1)
45ア		2	0	その他広						○	○			環境林(保全1)
45ア		2	1	スギ			○							生産林
45ア		2	1	ヒノキ			○							生産林
45ア		2	2	スギ			○							生産林
45ア		2	2	ヒノキ			○							生産林
45イ		1	0	スギ			○							生産林
45イ		1	0	ヒノキ			○							生産林
45イ		2	0	スギ			○			○	○			生産林
45イ		2	0	スギ			○			○	○			生産林
45イ		2	0	その他広			○			○	○			生産林
45イ		2	1	スギ			○							生産林
45イ		2	1	ヒノキ			○							生産林
45イ		3	0	スギ			○							生産林
45イ		3	0	ヒノキ			○							生産林
45イ		4	0	スギ			○							生産林
45イ		5	0	スギ			○							生産林
45イ		6	0	スギ			○							生産林
45イ		7	0	その他広						○	○			環境林(保全1)
45イ		7	1	スギ			○							生産林
46ア		1	0	スギ			○			○	○			生産林
46ア		1	0	ヒノキ			○			○	○			生産林
46ア		2	0	スギ			○			○	○			生産林
46ア		3	0	その他広						○	○			環境林(保全1)
46ア		4	0	スギ			○			○	○			生産林
46ア		5	0	スギ			○			○	○			生産林
46ア		5	0	ヒノキ			○			○	○			生産林
46ア		6	0	スギ			○			○	○			生産林
46ア		6	0	ヒノキ			○			○	○			生産林
46ア		7	0	ヒノキ			○			○	○			生産林
46イ		1	0	ヒノキ			○			○	○			生産林
46イ		1	1	スギ			○			○	○			生産林
46イ		1	1	ヒノキ			○			○	○			生産林
46イ		2	0	スギ			○			○	○			生産林
46イ		2	0	スギ			○			○	○			生産林
46イ		2	0	その他広			○			○	○			生産林
46イ		3	0	その他広						○	○			環境林(保全1)

機能別一覧表

林小班					【別表1】公益的機能別施業森林			【別表2】施業方法		【別表3】その他森林の機能				三重県型 森林区分
林班	準林班	小班	枝番	樹種	水源涵養 維持増進森林	山地災害防止 土壌保全機能森林	木材生産機能 維持増進森林	伐期の延長を 推進すべき森林 標準伐期齡+10 年	長伐期を 推進すべき森林 標準伐期齡×2	水源涵養 維持増進森林	山地災害防止 土壌保全機能森林	快適環境形成機能 維持増進森林	保健機能 維持増進森林	
46イ		4	0	その他広						○	○			環境林 (保全1)
47ア		1	0	スギ			○			○	○			生産林
47ア		1	0	ヒノキ			○			○	○			生産林
47ア		1	0	ヒノキ			○			○	○			生産林
47ア		2	0	スギ			○			○	○			生産林
47ア		3	0	スギ			○			○	○			生産林
47ア		4	0	その他広						○	○			生産林
47ア		5	0	その他広						○	○			生産林
47ア		6	0	その他広						○	○			生産林
47ア		7	0	その他広						○	○			生産林
47ア		8	0	スギ			○			○	○			生産林
47ア		8	0	スギ			○			○	○			生産林
47ア		8	0	ヒノキ			○			○	○			生産林
47ア		8	0	その他広			○			○	○			生産林
47ア		9	0	その他広						○	○			生産林
48ア		1	0	その他広						○	○			生産林
48ア		1	0	その他広						○	○			生産林
48ア		2	0	ヒノキ			○			○	○			生産林
48ア		2	0	ヒノキ			○			○	○			生産林
48ア		2	0	ヒノキ			○			○	○			生産林
48ア		2	0	その他広			○			○	○			生産林
48ア		3	0	スギ			○			○	○			生産林
48ア		4	0	スギ			○			○	○			生産林
48ア		4	0	ヒノキ			○			○	○			生産林
48ア		4	0				○			○	○			生産林
48ア		5	0	その他広						○	○			生産林
48ア		5	1	スギ			○			○	○			生産林
48ア		5	2	ヒノキ			○			○	○			生産林
48ア		5	3	ヒノキ			○			○	○			生産林
48ア		5	4	その他広						○	○			生産林
48ア		5	4	その他広						○	○			生産林
48ア		6	0	スギ			○			○	○			生産林
48ア		7	0	スギ			○							生産林
48ア		8	0	スギ			○							生産林
48ア		9	0	スギ			○							生産林
48ア		10	0	スギ			○							生産林
48ア		11	0	ヒノキ			○							生産林
48ア		12	0	ヒノキ			○							生産林
48ア		13	1	ヒノキ			○							生産林
48ア		13	2	その他広						○	○			生産林
48ア		13	2	その他広						○	○			生産林
48ア		14	0	ヒノキ			○							生産林
48ア		15	0	ヒノキ			○							生産林
48ア		16	0	ヒノキ			○			○	○			生産林
48ア		17	0	ヒノキ			○			○	○			生産林
48ア		18	0	ヒノキ			○							生産林
49ア		1	0	その他広						○	○			環境林 (保全1)
49ア		2	0	ヒノキ						○	○			環境林 (保全1)
49ア		2	0	その他広						○	○			環境林 (保全1)
49ア		3	0	その他広						○	○			環境林 (保全1)
49ア		4	0	その他広						○	○			環境林 (保全1)
49ア		5	0	その他広						○	○			環境林 (保全1)
49ア		6	0	その他広						○	○			環境林 (保全1)
49ア		7	1	その他広						○	○			環境林 (保全1)
49ア		7	2	スギ						○	○			環境林 (保全2)
49ア		8	0	その他広						○	○			環境林 (保全1)
49ア		9	0	ヒノキ						○	○			環境林 (保全2)
49ア		9	1	ヒノキ						○	○			環境林 (保全2)
49ア		9	2	スギ						○	○			環境林 (保全2)
49ア		10	0	スギ						○	○			環境林 (保全2)
49ア		10	0	ヒノキ						○	○			環境林 (保全2)
49ア		11	0	スギ						○	○			環境林 (保全2)
49ア		12	0	アカマツ						○	○			環境林 (保全1)
49ア		12	0	その他広						○	○			環境林 (保全1)



機能別一覧表

林小班					【別表1】公益的機能別施業森林			【別表2】施業方法		【別表3】その他森林の機能				三重県型 森林区分
林班	準林班	小班	枝番	樹種	水源涵養 維持増進森林	山地災害防止 土壌保全機能森林	木材生産機能 維持増進森林	伐期の延長を 推進すべき森林 標準伐期齡+10 年	長伐期を 推進すべき森林 標準伐期齡×2	水源涵養 維持増進森林	山地災害防止 土壌保全機能森林	快適環境形成機能 維持増進森林	保健機能 維持増進森林	
49ア		13	0	その他広						○	○			環境林(保全1)
49ア		14	0	スギ						○	○			環境林(保全2)
49ア		15	0	その他広						○	○			環境林(保全1)
49ア		16	0	その他広						○	○			環境林(保全1)
49ア		17	0	その他広						○	○			環境林(保全1)
49ア		18	0	その他広						○	○			環境林(保全1)
49ア		19	0	その他広						○	○			環境林(保全1)
49ア		20	0	スギ						○	○			環境林(保全1)
49ア		20	0	その他広						○	○			環境林(保全1)
49ア		20	1	その他広						○	○			環境林(保全1)
49ア		21	0	その他広						○	○			環境林(保全1)
49ア		21	0	その他広						○	○			環境林(保全1)
49ア		22	0	スギ						○	○			環境林(保全1)
49ア		22	0	ヒノキ						○	○			環境林(保全1)
49ア		22	0	その他広						○	○			環境林(保全1)
49ア		22	0							○	○			環境林(保全1)
49ア		22	1	ヒノキ						○	○			環境林(保全2)
50ア		1	0	ヒノキ			○							生産林
50ア		2	0	スギ			○							生産林
50ア		3	0	その他広						○	○			環境林(保全1)
50ア		4	0	その他広						○	○			環境林(保全1)
50ア		5	0	ヒノキ			○			○	○			生産林
50ア		5	0	その他広			○			○	○			生産林
50ア		6	1	スギ			○							生産林
50ア		6	2	ヒノキ			○							生産林
50ア		6	3	ヒノキ			○							生産林
50ア		7	0	ヒノキ			○							生産林
50ア		8	0	スギ			○							生産林
50ア		9	0	スギ			○							生産林
50ア		9	0	ヒノキ			○							生産林
50ア		10	0	スギ			○							生産林
50ア		10	0	ヒノキ			○							生産林
50ア		10	0	ヒノキ			○							生産林
50ア		10	0	ヒノキ			○							生産林
50ア		10	0	ヒノキ			○							生産林
50ア		11	0	ヒノキ			○							生産林
50ア		12	0	その他広			○			○	○			生産林
50ア		13	0	その他広			○			○	○			生産林
50ア		14	1	その他広			○			○	○			生産林
50ア		14	1				○			○	○			生産林
50ア		14	2	ヒノキ			○							生産林
50ア		15	0	スギ			○							生産林
50ア		16	0	その他広						○	○			環境林(保全1)
50ア		17	1	その他広						○	○			環境林(保全1)
50ア		17	2	スギ			○							生産林
50ア		18	0	ヒノキ			○							生産林
50ア		19	0	ヒノキ			○							生産林
50ア		20	0	スギ			○							生産林
50ア		21	0	スギ			○							生産林
50ア		21	0	ヒノキ			○							生産林
50ア		22	0	ヒノキ	○	○	○		○					生産林
50ア		22	0	その他広			○			○	○			生産林
50ア		23	0	ヒノキ	○	○	○		○					生産林
50ア		23	0	その他広			○			○	○			生産林
50ア		24	0	スギ			○							生産林
50ア		25	0	スギ			○							生産林
50ア		26	0	ヒノキ			○							生産林
50ア		27	0	スギ			○							生産林
50ア		28	0	スギ			○							生産林
50ア		29	0	その他広						○	○			環境林(保全1)
50ア		30	0	スギ			○							生産林
50ア		31	0	スギ			○							生産林
50ア		31	0	ヒノキ			○							生産林
50ア		32	0	その他広			○							生産林

機能別一覧表

林小班					【別表1】公益的機能別施業森林			【別表2】施業方法		【別表3】その他森林の機能				三重県型 森林区分
林班	準林班	小班	枝番	樹種	水源涵養 維持増進森林	山地災害防止 土壌保全機能森林	木材生産機能 維持増進森林	伐期の延長を 推進すべき森林 標準伐期齡+10 年	長伐期を 推進すべき森林 標準伐期齡×2	水源涵養 維持増進森林	山地災害防止 土壌保全機能森林	快適環境形成機能 維持増進森林	保健機能 維持増進森林	
50ア		32	0	その他広			○							生産林
50ア		32	0	その他広			○							生産林
50ア		33	1	スギ	○	○	○		○					生産林
50ア		33	1	その他広			○			○	○			生産林
50ア		33	2	その他広			○							生産林
50ア		33	3	その他広			○							生産林
50ア		34	0	スギ			○							生産林
50ア		35	0	ヒノキ			○							生産林
50ア		36	0	タケ			○			○	○			生産林
50ア		37	0	ヒノキ			○							生産林
50ア		38	0	クロマツ			○							生産林
50ア		39	0	その他広			○			○	○			環境林（保全1）
51ア		1	0	ヒノキ			○							生産林
51ア		2	0	ヒノキ			○							生産林
51ア		2	0	その他広			○							生産林
51ア		3	0	その他広			○							環境林（保全1）
51ア		4	0	スギ			○							生産林
51ア		5	0	スギ			○							生産林
51ア		6	0	その他広			○							環境林（保全1）
51ア		7	0	スギ			○							生産林
51ア		8	0	その他広			○							環境林（保全1）
51ア		9	0	その他広			○							環境林（保全1）
51ア		10	0	その他広			○							環境林（保全1）
51ア		11	0	スギ			○							生産林
51ア		12	0	クヌギ			○							環境林（保全1）
51ア		13	0	スギ			○							生産林
51ア		14	0	スギ			○							生産林
51ア		14	0	ヒノキ			○							生産林
51ア		15	0	スギ			○							生産林
51ア		15	0	ヒノキ			○							生産林
51ア		16	0	スギ			○							生産林
51ア		17	0	その他広			○							環境林（保全1）
51ア		18	0	その他広			○							環境林（保全1）
51ア		19	0	スギ			○							生産林
51ア		19	0	ヒノキ			○							生産林
51ア		20	0	タケ			○							生産林
51ア		21	0	スギ			○							生産林
51ア		22	0	ヒノキ			○							生産林
51ア		23	0	スギ			○							生産林
51ア		24	0	ヒノキ			○							生産林
51ア		25	0	ヒノキ			○							生産林
51ア		25	0	ヒノキ			○							生産林
51ア		26	0	スギ			○							生産林
51ア		26	0	ヒノキ			○							生産林
51ア		27	0	その他広			○							環境林（保全1）
51ア		28	0	スギ			○							生産林
51ア		28	0	ヒノキ			○							生産林
51ア		29	0	スギ			○							生産林
51ア		30	0	スギ			○							生産林
51ア		31	0	スギ			○							生産林
51ア		31	0	その他広			○							生産林
51ア		32	0	スギ			○							生産林
51ア		32	0	ヒノキ			○							生産林
51ア		33	0	その他広			○							環境林（保全1）
51ア		34	0	ヒノキ			○							生産林
51ア		34	0	その他広			○							生産林
51ア		35	0	その他広			○							環境林（保全1）
51ア		36	0	その他広			○							環境林（保全1）
51ア		36	1	ヒノキ			○							生産林
51ア		37	0	その他広			○							環境林（保全1）
51ア		38	0	その他広			○							環境林（保全1）
51ア		39	0	スギ			○							生産林
51ア		40	0	その他広			○							環境林（保全1）
51ア		41	1	その他広			○							環境林（保全1）

機能別一覧表

林小班					【別表1】公益的機能別施業森林			【別表2】施業方法		【別表3】その他森林の機能				三重県型 森林区分
林班	準林班	小班	枝番	樹種	水源涵養 維持増進森林	山地災害防止 土壌保全機能森林	木材生産機能 維持増進森林	伐期の延長を 推進すべき森林 標準伐期齡+10 年	長伐期を 推進すべき森林 標準伐期齡×2	水源涵養 維持増進森林	山地災害防止 土壌保全機能森林	快適環境形成機能 維持増進森林	保健機能 維持増進森林	
51ア		41	2	スギ			○							生産林
51ア		42	0	その他広										環境林（保全1）
51ア		43	0	スギ			○							生産林
51ア		44	0	スギ			○							生産林
51ア		45	0	スギ			○							生産林
51ア		46	0	ヒノキ			○							生産林
51ア		47	0				○							生産林
51ア		48	0	その他広										環境林（保全1）
51ア		49	0	ヒノキ			○							生産林
51ア		50	0	ヒノキ			○							生産林
51ア		51	0	その他広										環境林（保全1）
51ア		51	1	スギ			○							生産林
51ア		52	0	その他広										環境林（保全1）
51ア		53	0	スギ			○							生産林
51ア		54	0	その他広										環境林（保全1）
51ア		55	0	ヒノキ			○							生産林
51ア		56	0	その他広										環境林（保全1）
51ア		57	1	その他広										環境林（保全1）
51ア		57	2	その他広			○							生産林
51ア		58	1	その他広			○							生産林
51ア		58	2	ヒノキ			○							生産林
51ア		59	0	スギ			○							生産林
51ア		60	0	その他広										環境林（保全1）
51ア		61	0	その他広			○							生産林
51ア		62	0	その他広										環境林（保全1）
51ア		63	0	その他広										環境林（保全1）
51ア		64	0	その他広										環境林（保全1）
51ア		65	0	その他広										環境林（保全1）
51ア		66	0	ヒノキ			○							生産林
51ア		67	0	ヒノキ			○							生産林
51ア		68	0	スギ			○							生産林
51ア		69	0	スギ			○							生産林
51ア		70	0	ヒノキ			○							生産林
51ア		71	1	ヒノキ			○							生産林
51ア		71	2	ヒノキ			○							生産林
51ア		72	0	ヒノキ			○							生産林
51ア		73	0	スギ			○							生産林
51ア		74	0	スギ			○							生産林
51ア		74	1	スギ			○							生産林
51ア		75	0	スギ			○							生産林
51ア		75	0	ヒノキ			○							生産林
51ア		75	0	その他広			○							生産林
51ア		76	0	スギ			○							生産林
51ア		77	0	スギ			○							生産林
52ア		1	0	その他広										環境林（保全1）
52ア		2	0	ヒノキ			○							生産林
52ア		3	0	ヒノキ			○							生産林
52ア		3	0	その他広			○							生産林
52ア		3	0	その他広			○							生産林
52ア		4	0	スギ			○							生産林
52ア		4	0	その他広			○							生産林
52ア		5	0	スギ			○							生産林
52ア		6	0	スギ			○							生産林
52ア		7	0	スギ			○							生産林
52ア		7	0	スギ			○							生産林
52ア		8	0				○							生産林
52ア		9	0	その他広										環境林（保全1）
52ア		10	0	その他広										環境林（保全1）
52ア		11	0	スギ			○							生産林
52ア		12	0	タケ			○							生産林
52ア		13	0	タケ			○							生産林
52ア		14	0	スギ			○							生産林
52ア		15	0	ヒノキ			○							生産林
52ア		16	0	スギ			○							生産林



機能別一覧表

林小班					【別表1】公益的機能別施業森林			【別表2】施業方法		【別表3】その他森林の機能				三重県型 森林区分
林班	準林班	小班	枝番	樹種	水源涵養 維持増進森林	山地災害防止 土壌保全機能森林	木材生産機能 維持増進森林	伐期の延長を 推進すべき森林 標準伐期齡+10 年	長伐期を 推進すべき森林 標準伐期齡×2	水源涵養 維持増進森林	山地災害防止 土壌保全機能森林	快適環境形成機能 維持増進森林	保健機能 維持増進森林	
52ア		17	0	ヒノキ			○							生産林
52ア		18	0	ヒノキ			○							生産林
52ア		18	0	その他広			○							生産林
52ア		19	0	その他広										環境林 (保全1)
52ア		20	0	その他広										環境林 (保全1)
52ア		21	0	タケ			○							生産林
52ア		22	0	タケ			○							生産林
52ア		23	0	スギ			○							生産林
52ア		25	0	クヌギ			○							生産林
52ア		26	0	クヌギ			○							生産林
52ア		27	0				○							生産林
52ア		28	0	スギ			○							生産林
52ア		28	1	スギ			○							生産林
52ア		29	0	その他広										環境林 (保全1)
52ア		30	0	スギ										環境林 (保全2)
52ア		31	0	ヒノキ										環境林 (保全2)
52ア		32	0	スギ			○							生産林
52ア		32	0	その他広			○							生産林
52ア		33	0	ヒノキ			○							生産林
52ア		34	0	ヒノキ			○							生産林
52ア		35	0	クヌギ										環境林 (保全1)
52ア		36	0	スギ			○							生産林
52ア		37	0	ヒノキ			○							生産林
52ア		38	0	スギ			○							生産林
52ア		39	0	スギ			○							生産林
52ア		40	0	ヒノキ			○							生産林
52ア		41	1	ヒノキ										環境林 (保全2)
52ア		41	2	スギ										環境林 (保全2)
52ア		41	2	ヒノキ										環境林 (保全2)
52ア		41	3	その他広										環境林 (保全1)
52ア		42	0	その他広										環境林 (保全1)
52ア		43	0	その他広										環境林 (保全1)
52ア		44	0	スギ										環境林 (保全2)
52ア		45	0	ヒノキ										環境林 (保全2)
52ア		46	0	ヒノキ										環境林 (保全2)
52ア		47	0	その他広										環境林 (保全1)
52ア		48	0	スギ										環境林 (保全2)
52ア		48	0	ヒノキ										環境林 (保全2)
52ア		49	0	スギ										環境林 (保全2)
52ア		50	0	その他広										環境林 (保全1)
52ア		51	0	その他広										環境林 (保全1)
52ア		52	0	その他広										環境林 (保全1)
52ア		53	0	スギ			○							生産林
52ア		54	0	ヒノキ			○							生産林
52ア		56	0	ヒノキ										環境林 (保全2)
52ア		57	0	ヒノキ										環境林 (保全2)
52ア		58	0	ヒノキ										環境林 (保全2)
52ア		59	0	その他広										環境林 (保全1)
52ア		60	0	スギ			○							生産林
52ア		60	0	ヒノキ			○							生産林
52ア		61	0	ヒノキ										環境林 (保全2)
52ア		62	0	その他広										環境林 (保全1)
52ア		63	0	ヒノキ										環境林 (保全2)
52ア		64	0	その他広										環境林 (保全1)
52ア		64	0	その他広										環境林 (保全1)
52ア		65	0	その他広										環境林 (保全1)
52ア		66	0	スギ										環境林 (保全2)
52ア		67	0	その他広										環境林 (保全1)
52ア		68	0	ヒノキ										環境林 (保全2)
52ア		69	0	ヒノキ										環境林 (保全2)
53ア		1	0	スギ						○	○			環境林 (保全2)
53ア		1	0	ヒノキ						○	○			環境林 (保全2)
53ア		2	0	その他広						○	○			環境林 (保全1)
53ア		3	0	スギ						○	○			環境林 (保全2)

機能別一覧表

林小班					【別表1】公益的機能別施業森林			【別表2】施業方法		【別表3】その他森林の機能				三重県型 森林区分
林班	準林班	小班	枝番	樹種	水源涵養 維持増進森林	山地災害防止 土壌保全機能森林	木材生産機能 維持増進森林	伐期の延長を 推進すべき森林 標準伐期齡+10 年	長伐期を 推進すべき森林 標準伐期齡×2	水源涵養 維持増進森林	山地災害防止 土壌保全機能森林	快適環境形成機能 維持増進森林	保健機能 維持増進森林	
53ア		4	0	スギ						○	○			環境林(保全2)
53ア		4	1	スギ						○	○			環境林(保全2)
53ア		5	0	スギ						○	○			環境林(保全2)
53ア		6	0	その他広						○	○			環境林(保全1)
53ア		7	0	スギ						○	○			環境林(保全2)
53ア		8	0	スギ						○	○			環境林(保全2)
53ア		9	0	スギ						○	○			環境林(保全2)
53ア		10	0	ヒノキ						○	○			環境林(保全2)
53ア		11	0	その他広						○	○			環境林(保全1)
53ア		12	0	スギ						○	○			環境林(保全2)
53ア		13	0	その他広						○	○			環境林(保全1)
53ア		14	0	スギ						○	○			環境林(保全2)
53ア		14	1	スギ						○	○			環境林(保全2)
53ア		14	1	ヒノキ						○	○			環境林(保全2)
53ア		14	1	ヒノキ						○	○			環境林(保全2)
53ア		15	0	その他広						○	○			環境林(保全1)
53ア		16	0	スギ						○	○			環境林(保全2)
53ア		17	0	スギ						○	○			環境林(保全2)
53ア		17	1	スギ						○	○			環境林(保全2)
53ア		18	0	スギ						○	○			環境林(保全2)
53ア		18	1	スギ						○	○			環境林(保全2)
53ア		19	0	スギ						○	○			環境林(保全2)
53ア		20	0	その他広						○	○			環境林(保全1)
53ア		21	0	その他広						○	○			環境林(保全1)
53ア		22	0	スギ						○	○			環境林(保全2)
53ア		23	0	ヒノキ						○	○			環境林(保全2)
53ア		23	1	スギ						○	○			環境林(保全2)
53ア		24	0	その他広						○	○			環境林(保全1)
53ア		25	0	ヒノキ						○	○			環境林(保全2)
53ア		26	0	その他広						○	○			環境林(保全1)
53ア		27	0	スギ						○	○			環境林(保全2)
53ア		27	0	スギ						○	○			環境林(保全2)
53ア		28	0	その他広						○	○			環境林(保全1)
53ア		28	1	スギ						○	○			環境林(保全2)
53ア		29	0	その他広						○	○			環境林(保全1)
53ア		30	0	その他広						○	○			環境林(保全1)
53ア		31	0	その他広						○	○			環境林(保全1)
53ア		32	0	スギ						○	○			環境林(保全1)
53ア		32	0	その他広						○	○			環境林(保全1)
53ア		32	1	スギ						○	○			環境林(保全2)
53ア		32	2	ヒノキ						○	○			環境林(保全2)
53ア		32	3	ヒノキ						○	○			環境林(保全2)
53ア		32	4	スギ						○	○			環境林(保全2)
53ア		33	0	タケ						○	○			環境林(保全2)
53ア		34	0	タケ						○	○			環境林(保全2)
53ア		35	0	クヌギ						○	○			環境林(保全1)
53ア		36	0	タケ						○	○			環境林(保全2)
53ア		37	0	スギ						○	○			環境林(保全2)
53ア		38	0	クヌギ						○	○			環境林(保全1)
53ア		39	0	スギ						○	○			環境林(保全2)
53ア		40	0	スギ						○	○			環境林(保全2)
53ア		41	0	スギ						○	○			環境林(保全2)
53ア		42	0	タケ						○	○			環境林(保全2)
53ア		43	0	タケ						○	○			環境林(保全2)
53ア		45	0	ヒノキ						○	○			環境林(保全2)
53ア		46	0	タケ						○	○			環境林(保全2)
53ア		48	0	スギ						○	○			環境林(保全2)
53ア		48	0	ヒノキ						○	○			環境林(保全2)
53ア		49	0	その他広						○	○			環境林(保全1)
53ア		50	0	ヒノキ						○	○			環境林(保全2)
53ア		51	0	スギ						○	○			環境林(保全2)
53ア		52	0	ヒノキ						○	○			環境林(保全2)
53ア		53	0	ヒノキ						○	○			環境林(保全2)
53ア		54	0	ヒノキ						○	○			環境林(保全2)

機能別一覧表

林小班					【別表1】公益的機能別施業森林			【別表2】施業方法		【別表3】その他森林の機能				三重県型 森林区分
林班	準林班	小班	枝番	樹種	水源涵養 維持増進森林	山地災害防止 土壌保全機能森林	木材生産機能 維持増進森林	伐期の延長を 推進すべき森林 標準伐期齡+10 年	長伐期を 推進すべき森林 標準伐期齡×2	水源涵養 維持増進森林	山地災害防止 土壌保全機能森林	快適環境形成機能 維持増進森林	保健機能 維持増進森林	
53ア		55	0	スギ						○	○			環境林 (保全2)
53ア		55	0	ヒノキ						○	○			環境林 (保全2)
53ア		56	0	ヒノキ						○	○			環境林 (保全2)
53ア		57	0	スギ						○	○			環境林 (保全2)
53ア		58	0	ヒノキ						○	○			環境林 (保全2)
53ア		59	0	クヌギ						○	○			環境林 (保全1)
53ア		60	0	クヌギ						○	○			環境林 (保全2)
53ア		60	1	スギ						○	○			環境林 (保全2)
53ア		61	0	スギ						○	○			環境林 (保全2)
53ア		61	0	ヒノキ						○	○			環境林 (保全2)
53ア		62	0	スギ						○	○			環境林 (保全2)
53ア		63	0	スギ						○	○			環境林 (保全2)
53ア		64	0	スギ						○	○			環境林 (保全2)
53ア		65	0	ヒノキ						○	○			環境林 (保全2)
53ア		66	0	スギ						○	○			環境林 (保全2)
53ア		66	0	ヒノキ						○	○			環境林 (保全2)
53ア		67	0	スギ						○	○			環境林 (保全2)
53ア		67	0	ヒノキ						○	○			環境林 (保全2)
53ア		68	0	ヒノキ						○	○			環境林 (保全2)
53ア		69	0	その他広						○	○			環境林 (保全1)
53ア		70	0	スギ						○	○			環境林 (保全2)
53ア		70	0	ヒノキ						○	○			環境林 (保全2)
53ア		70	0	ヒノキ						○	○			環境林 (保全2)
53ア		71	0	ヒノキ						○	○			環境林 (保全2)
53ア		72	0	スギ						○	○			環境林 (保全2)
53ア		73	0	スギ						○	○			環境林 (保全2)
53ア		74	0	スギ						○	○			環境林 (保全2)
53ア		75	0	スギ						○	○			環境林 (保全2)
53ア		76	0	スギ						○	○			環境林 (保全2)
53ア		77	0	ヒノキ						○	○			環境林 (保全2)
53ア		78	0	スギ						○	○			環境林 (保全2)
53ア		79	0	スギ						○	○			環境林 (保全2)
53ア		79	0	ヒノキ						○	○			環境林 (保全2)
53ア		80	0	スギ						○	○			環境林 (保全2)
53ア		80	0	ヒノキ						○	○			環境林 (保全2)
53ア		80	1	その他広						○	○			環境林 (保全1)
53ア		81	0	クヌギ						○	○			環境林 (保全2)
53ア		81	0	クヌギ						○	○			環境林 (保全2)
53ア		81	0	クヌギ						○	○			環境林 (保全2)
54ア		1	0	スギ										環境林 (保全2)
54ア		2	0	スギ										環境林 (保全2)
54ア		2	1	スギ										環境林 (保全2)
54ア		2	1	ヒノキ										環境林 (保全2)
54ア		3	0	スギ										環境林 (保全2)
54ア		3	0	ヒノキ										環境林 (保全2)
54ア		4	0	その他広										環境林 (保全1)
54ア		4	0	その他広										環境林 (保全1)
54ア		5	0	スギ										環境林 (保全2)
54ア		5	0	ヒノキ										環境林 (保全2)
54ア		6	0	その他広										環境林 (保全1)
54ア		7	0	スギ										環境林 (保全2)
54ア		8	0	その他広										環境林 (保全1)
54ア		9	0	スギ										環境林 (保全2)
54ア		10	0	その他広										環境林 (保全1)
54ア		11	0	その他広										環境林 (保全1)
54ア		12	0	その他広										環境林 (保全1)
54ア		13	0	スギ										環境林 (保全2)
54ア		14	0	スギ										環境林 (保全2)
54ア		15	0	ヒノキ										環境林 (保全2)
54ア		16	0	ヒノキ										環境林 (保全2)
54ア		17	0	その他広										環境林 (保全1)
54ア		18	0	その他広										環境林 (保全1)
54ア		19	0	その他広										環境林 (保全1)
54ア		20	0	その他広										環境林 (保全1)



機能別一覧表

林小班					【別表1】公益的機能別施業森林			【別表2】施業方法		【別表3】その他森林の機能				三重県型 森林区分
林班	準林班	小班	枝番	樹種	水源涵養 維持増進森林	山地災害防止 土壌保全機能森林	木材生産機能 維持増進森林	伐期の延長を 推進すべき森林 標準伐期齡+10 年	長伐期を 推進すべき森林 標準伐期齡×2	水源涵養 維持増進森林	山地災害防止 土壌保全機能森林	快適環境形成機能 維持増進森林	保健機能 維持増進森林	
54ア		21	0	その他広										環境林(保全1)
54ア		22	0	その他広										環境林(保全1)
54ア		23	0	スギ										環境林(保全2)
54ア		24	0	クロマツ										環境林(保全2)
54ア		25	0											環境林(保全2)
54ア		26	0	スギ										環境林(保全2)
54ア		26	0	ヒノキ										環境林(保全2)
54ア		27	0	クロマツ										環境林(保全2)
54ア		28	0	スギ										環境林(保全2)
54ア		28	0	ヒノキ										環境林(保全2)
54ア		28	0	クロマツ										環境林(保全2)
54ア		29	0	ヒノキ										環境林(保全2)
54ア		29	1	ヒノキ										環境林(保全1)
54ア		30	0											環境林(保全2)
54ア		31	0											環境林(保全2)
54ア		32	0	その他広										環境林(保全1)
54ア		33	0	スギ										環境林(保全2)
54ア		34	0	スギ										環境林(保全2)
54ア		35	0	その他広										環境林(保全1)
54ア		36	0	スギ										環境林(保全1)
54ア		36	0	ヒノキ										環境林(保全1)
54ア		36	0	その他広										環境林(保全1)
54ア		37	0	ヒノキ										環境林(保全2)
54ア		38	0	その他広										環境林(保全1)
54ア		39	0	その他広										環境林(保全1)
54ア		40	0	スギ										環境林(保全2)
54ア		40	1	スギ										環境林(保全2)
54ア		41	0	スギ										環境林(保全2)
54ア		42	0	スギ										環境林(保全2)
54ア		43	0	その他広										環境林(保全1)
54ア		44	0	スギ										環境林(保全2)
54ア		44	0	ヒノキ										環境林(保全2)
54ア		45	0	スギ										環境林(保全2)
54ア		46	0	クヌギ										環境林(保全1)
54ア		47	0	クロマツ										環境林(保全1)
54ア		47	0	その他広										環境林(保全1)
54ア		48	0	スギ										環境林(保全2)
54ア		48	0	ヒノキ										環境林(保全2)
54ア		49	0	その他広			○							生産林
54ア		50	1	ヒノキ			○							生産林
54ア		50	2	スギ			○							生産林
54ア		50	2	ヒノキ			○							生産林
54ア		50	3	スギ			○							生産林
54ア		50	3	ヒノキ			○							生産林
54ア		50	4	その他広			○							生産林
54ア		51	0	その他広										環境林(保全1)
54ア		52	0	スギ			○							生産林
54ア		53	0	クヌギ										環境林(保全1)
54ア		53	1	スギ			○							生産林
54ア		54	0	ヒノキ			○							生産林
54ア		54	0	ヒノキ			○							生産林
54ア		54	0	その他広			○							生産林
54ア		55	0	ヒノキ			○							生産林
54ア		55	1	スギ			○							生産林
54ア		55	2	スギ			○							生産林
54ア		56	0	スギ			○							生産林
54ア		56	0	ヒノキ			○							生産林
54ア		56	1	スギ			○							生産林
54ア		57	0	スギ										環境林(保全2)
54ア		57	0	ヒノキ										環境林(保全2)
54ア		58	0	スギ										環境林(保全1)
54ア		58	0	その他広										環境林(保全1)
54ア		59	0	スギ			○							生産林
54ア		60	0	スギ										環境林(保全2)

機能別一覧表

林小班					【別表1】公益的機能別施業森林			【別表2】施業方法		【別表3】その他森林の機能				三重県型 森林区分
林班	準林班	小班	枝番	樹種	水源涵養 維持増進森林	山地災害防止 土壌保全機能森林	木材生産機能 維持増進森林	伐期の延長を 推進すべき森林 標準伐期齡+10 年	長伐期を 推進すべき森林 標準伐期齡×2	水源涵養 維持増進森林	山地災害防止 土壌保全機能森林	快適環境形成機能 維持増進森林	保健機能 維持増進森林	
54ア		60	0	ヒノキ										環境林(保全2)
54ア		61	0	ヒノキ										環境林(保全1)
54ア		61	0	その他広										環境林(保全1)
54ア		61	1	クロマツ										環境林(保全2)
54ア		62	0	ヒノキ										環境林(保全2)
54ア		63	0	スギ			○							生産林
54ア		63	0	ヒノキ			○							生産林
54ア		63	0	その他広			○							生産林
54ア		63	1	スギ			○							生産林
54ア		64	0	スギ			○							生産林
54ア		65	0	ヒノキ			○							生産林
54ア		66	0	その他広										環境林(保全1)
54ア		67	0	スギ			○							生産林
54ア		67	0	ヒノキ			○							生産林
54ア		67	0	その他広			○							生産林
54ア		67	1	クロマツ			○							生産林
54ア		67	2	その他広			○							生産林
54ア		68	0	スギ			○							生産林
54ア		68	1	スギ			○							生産林
54ア		71	0	スギ			○							生産林
54ア		71	0	ヒノキ			○							生産林
54ア		71	1	その他広										環境林(保全1)
54ア		72	0	スギ			○							生産林
54ア		72	0	ヒノキ			○							生産林
54ア		72	0	その他広			○							生産林
54ア		73	0	スギ			○							生産林
54ア		74	0	スギ			○							生産林
54ア		75	0	その他広										環境林(保全1)
54ア		75	0	その他広										環境林(保全1)
54ア		77	0	ヒノキ			○							生産林
54ア		78	0	その他広										環境林(保全1)
54ア		79	0	その他広										環境林(保全1)
54ア		80	0	その他広										環境林(保全1)
54ア		81	0	タケ			○							生産林
54ア		82	0	スギ			○							生産林
55ア		1	0	ヒノキ			○							生産林
55ア		1	0	その他広			○							生産林
55ア		2	0	スギ			○							生産林
55ア		2	0	その他広			○							生産林
55ア		2	2	その他広			○							生産林
55ア		3	0	ヒノキ			○							生産林
55ア		3	0	その他広			○							生産林
55ア		4	0	スギ			○							生産林
55ア		4	0	ヒノキ			○							生産林
55ア		5	1	スギ			○							生産林
55ア		5	1	ヒノキ			○							生産林
55ア		5	2	クヌギ			○							生産林
55ア		5	3	スギ			○							生産林
55ア		5	4	ヒノキ			○							生産林
55ア		6	0	スギ			○							生産林
55ア		7	0	スギ			○							生産林
55ア		7	0	その他広			○							生産林
55ア		8	0	スギ			○			○	○			生産林
55ア		8	0	ヒノキ			○			○	○			生産林
55ア		9	0	スギ			○			○	○			生産林
55ア		9	0	ヒノキ			○			○	○			生産林
55ア		10	0	スギ			○			○	○			生産林
55ア		10	0	ヒノキ			○			○	○			生産林
55ア		11	0	ヒノキ			○							生産林
55ア		11	1	スギ			○							生産林
55ア		11	2	スギ			○							生産林
55ア		11	3	スギ			○							生産林
55ア		11	4	ヒノキ			○							生産林
55ア		11	5	スギ			○							生産林

機能別一覧表

林小班					【別表1】公益的機能別施業森林			【別表2】施業方法		【別表3】その他森林の機能				三重県型 森林区分
林班	準林班	小班	枝番	樹種	水源涵養 維持増進森林	山地災害防止 土壌保全機能森林	木材生産機能 維持増進森林	伐期の延長を 推進すべき森林 標準伐期齡+10 年	長伐期を 推進すべき森林 標準伐期齡×2	水源涵養 維持増進森林	山地災害防止 土壌保全機能森林	快適環境形成機能 維持増進森林	保健機能 維持増進森林	
55ア		12	0	スギ			○			○	○			生産林
55ア		13	0	スギ			○			○	○			生産林
55ア		13	0	ヒノキ			○			○	○			生産林
55ア		14	0	ヒノキ			○							生産林
55ア		14	0	クヌギ			○							生産林
55ア		15	0	スギ			○							生産林
55ア		16	0	ヒノキ			○			○	○			生産林
55ア		17	0	スギ			○			○	○			生産林
55ア		18	0	スギ			○			○	○			生産林
55ア		19	0	スギ			○			○	○			生産林
55ア		19	0	スギ			○			○	○			生産林
55ア		19	0	その他広			○			○	○			生産林
55ア		20	0	その他広										環境林 (保全1)
55ア		21	0	スギ			○							生産林
55ア		21	0	ヒノキ			○							生産林
55ア		21	0	アカマツ			○							生産林
55ア		22	0	スギ			○							生産林
55ア		22	0	ヒノキ			○							生産林
55ア		23	0	スギ			○							生産林
55ア		24	0	スギ			○							生産林
55ア		25	0	ヒノキ			○							生産林
55ア		26	0	ヒノキ			○							生産林
55ア		27	0	スギ			○							生産林
55ア		27	0	ヒノキ			○							生産林
55ア		28	0	ヒノキ			○							生産林
55ア		29	0	その他広										環境林 (保全1)
55ア		30	0	その他広										環境林 (保全1)
55ア		31	0	その他広										環境林 (保全1)
55ア		32	0	その他広										環境林 (保全1)
55ア		33	0	スギ			○							生産林
55ア		34	0	スギ			○							生産林
55ア		36	0	クヌギ										環境林 (保全1)
55ア		38	0	その他広										環境林 (保全1)
55ア		42	0	スギ			○							生産林
55ア		42	0	その他広			○							生産林
55ア		43	0	その他広										環境林 (保全1)
55ア		44	0	タケ			○							生産林
55ア		45	0	タケ			○							生産林
55ア		46	0	タケ			○							生産林
55ア		47	0	その他広			○							生産林
55イ		1	0	ヒノキ			○							生産林
55イ		1	0	その他広			○							生産林
55イ		2	1	ヒノキ			○							生産林
55イ		3	0				○							生産林
55イ		3	0	その他広			○							生産林
55イ		4	0	スギ			○							生産林
55イ		5	0	その他広										環境林 (保全1)
55イ		6	0	タケ			○							生産林
55イ		7	0	スギ			○							生産林
55イ		8	0	スギ			○							生産林
55イ		9	0	タケ			○							生産林
55イ		10	0	ヒノキ			○							生産林
55イ		10	1	ヒノキ			○							生産林
55イ		11	0	スギ			○							生産林
55イ		12	0	スギ			○							生産林
55イ		13	0	ヒノキ			○							生産林
55イ		13	0	その他広			○							生産林
55イ		14	0	ヒノキ			○							生産林
55イ		15	0	スギ			○							生産林
55イ		15	0	ヒノキ			○							生産林
55イ		15	0	その他広			○							生産林
55イ		16	0	スギ			○							生産林
55イ		17	0	スギ			○							生産林
55イ		17	0	ヒノキ			○							生産林



機能別一覧表

林小班					【別表1】公益的機能別施業森林			【別表2】施業方法		【別表3】その他森林の機能				三重県型 森林区分
林班	準林班	小班	枝番	樹種	水源涵養 維持増進森林	山地災害防止 土壌保全機能森林	木材生産機能 維持増進森林	伐期の延長を 推進すべき森林 標準伐期齡+10 年	長伐期を 推進すべき森林 標準伐期齡×2	水源涵養 維持増進森林	山地災害防止 土壌保全機能森林	快適環境形成機能 維持増進森林	保健機能 維持増進森林	
56ア		2	0	ヒノキ			○							生産林
56ア		2	0	その他広			○							生産林
56ア		3	0	スギ			○							生産林
56ア		4	0	スギ			○							生産林
56ア		4	0	ヒノキ			○							生産林
56ア		5	0	スギ			○							生産林
56ア		5	0	ヒノキ			○							生産林
56ア		6	0	スギ			○							生産林
56ア		7	0	スギ			○							生産林
56ア		8	0	スギ			○							生産林
56ア		9	0	スギ			○							生産林
56ア		9	0	スギ			○							生産林
56ア		10	0	スギ			○							生産林
56ア		11	0	スギ			○							生産林
56ア		12	0	スギ			○							生産林
56ア		13	0	タケ			○							生産林
56ア		14	0	スギ			○							生産林
56ア		14	0	タケ			○							生産林
56ア		15	0	スギ			○							生産林
56ア		15	0	ヒノキ			○							生産林
56ア		16	0	その他広										環境林（保全1）
56ア		17	0	スギ			○							生産林
56ア		18	0	その他広										環境林（保全1）
56ア		19	0	スギ			○							生産林
56ア		20	0	スギ			○							生産林
56ア		20	0	タケ			○							生産林
56ア		21	0	スギ			○							生産林
56ア		21	0	ヒノキ			○							生産林
56ア		21	1	スギ			○							生産林
56ア		21	2	スギ			○							生産林
56ア		21	2	ヒノキ			○							生産林
56ア		22	0	スギ			○							生産林
56ア		23	0	スギ			○							生産林
56ア		23	0	ヒノキ			○							生産林
56ア		24	0	スギ			○							生産林
56ア		25	0	その他広										環境林（保全1）
56ア		26	0	その他広										環境林（保全1）
56ア		27	0	その他広										環境林（保全1）
56ア		28	0	スギ			○							生産林
56ア		28	0	その他広			○							生産林
56ア		29	0	スギ			○							生産林
56ア		30	0	その他広										環境林（保全1）
56イ		1	0	スギ			○							生産林
56イ		1	0	スギ			○							生産林
56イ		1	0	クヌギ			○							生産林
56イ		1	0	その他広			○							生産林
56イ		2	0	その他広										環境林（保全1）
56イ		3	0	ヒノキ										環境林（保全2）
56イ		4	0	スギ										環境林（保全2）
56イ		4	0	ヒノキ										環境林（保全2）
56イ		5	0	その他広										環境林（保全1）
56イ		6	0	スギ			○							生産林
56イ		7	0	スギ			○							生産林
56イ		8	0	スギ			○							生産林
56イ		9	0	スギ			○							生産林
56イ		10	0	スギ			○							生産林
56イ		10	1	スギ			○							生産林
56イ		11	0	スギ			○							生産林
56イ		12	0	スギ										環境林（保全1）
56イ		12	0	その他広										環境林（保全1）
56イ		12	1	その他広										環境林（保全1）
56イ		12	2	ヒノキ										環境林（保全2）
56イ		13	0	スギ			○							生産林
56イ		13	0	その他広			○							生産林

機能別一覧表

林小班					【別表1】公益的機能別施業森林			【別表2】施業方法		【別表3】その他森林の機能				三重県型 森林区分
林班	準林班	小班	枝番	樹種	水源涵養 維持増進森林	山地災害防止 土壌保全機能森林	木材生産機能 維持増進森林	伐期の延長を 推進すべき森林 標準伐期齡+10 年	長伐期を 推進すべき森林 標準伐期齡×2	水源涵養 維持増進森林	山地災害防止 土壌保全機能森林	快適環境形成機能 維持増進森林	保健機能 維持増進森林	
56イ		14	0	その他広										環境林（保全1）
56イ		14	0	その他広										環境林（保全1）
56イ		14	1	スギ			○							生産林
56イ		15	0	その他広										環境林（保全1）
56イ		16	0	スギ			○							生産林
56イ		16	0	ヒノキ			○							生産林
56イ		17	0	スギ			○							生産林
56イ		18	0	ヒノキ			○							生産林
56イ		19	0	ヒノキ			○							生産林
56イ		19	0	ヒノキ			○							生産林
56イ		20	0	ヒノキ			○							生産林
56イ		21	0	ヒノキ			○							生産林
56イ		22	0	ヒノキ			○							生産林
56イ		23	0	その他広			○							生産林
56イ		24	0	その他広										環境林（保全1）
56イ		25	0	スギ			○							生産林
56イ		26	0	その他広										環境林（保全1）
56イ		27	0	ヒノキ			○							生産林
56イ		27	0	その他広			○							生産林
56ウ		1	0	スギ			○							生産林
56ウ		1	0	ヒノキ			○							生産林
56ウ		2	0	スギ			○							生産林
56ウ		3	0	スギ			○							生産林
56ウ		4	0	クヌギ										環境林（保全1）
56ウ		5	0	その他広										環境林（保全1）
56ウ		6	0	スギ			○							生産林
56ウ		6	0	スギ			○							生産林
56ウ		7	0	スギ			○							生産林
56ウ		7	0	その他広			○							生産林
56ウ		8	0	スギ			○							生産林
56ウ		9	0	ヒノキ			○							生産林
56ウ		9	0	ヒノキ			○							生産林
56ウ		9	0	その他広			○							生産林
56ウ		10	0	その他広										環境林（保全1）
56ウ		11	0	スギ			○							生産林
56ウ		11	0	ヒノキ			○							生産林
56ウ		11	0	ヒノキ			○							生産林
56ウ		12	0	スギ			○							生産林
56ウ		12	1	スギ			○							生産林
56ウ		12	1	クロマツ			○							生産林
56ウ		12	2	スギ			○							生産林
56ウ		12	3	スギ			○							生産林
56ウ		14	0	スギ			○							生産林
56ウ		14	0	ヒノキ			○							生産林
56ウ		15	0	スギ			○							生産林
56ウ		16	0	ヒノキ			○							生産林
56ウ		17	0	スギ			○							生産林
56ウ		17	0	クロマツ			○							生産林
56ウ		18	0	その他広										環境林（保全1）
56ウ		19	0	その他広										環境林（保全1）
56ウ		20	0	スギ			○							生産林
56ウ		21	0	スギ			○							生産林
56ウ		22	0	スギ			○							生産林
56ウ		23	0	ヒノキ			○							生産林
56ウ		24	0	タケ			○							生産林
57ア		1	0	スギ			○							生産林
57ア		1	0	ヒノキ			○							生産林
57ア		2	0	スギ			○			○	○			生産林
57ア		2	0	ヒノキ			○			○	○			生産林
57ア		3	0	スギ	○		○	○		○				生産林
57ア		3	0	ヒノキ	○		○	○		○				生産林
57ア		4	0	スギ	○		○	○		○				生産林
57ア		4	0	ヒノキ	○		○	○		○				生産林
57ア		4	0	ヒノキ	○		○	○		○				生産林

機能別一覧表

林小班					【別表1】公益的機能別施業森林			【別表2】施業方法		【別表3】その他森林の機能				三重県型 森林区分
林班	準林班	小班	枝番	樹種	水源涵養 維持増進森林	山地災害防止 土壌保全機能森林	木材生産機能 維持増進森林	伐期の延長を 推進すべき森林 標準伐期齡+10 年	長伐期を 推進すべき森林 標準伐期齡×2	水源涵養 維持増進森林	山地災害防止 土壌保全機能森林	快適環境形成機能 維持増進森林	保健機能 維持増進森林	
57ア		5	0	タケ			○							生産林
57ア		6	0	タケ			○							生産林
57ア		7	0	その他広						○	○			環境林 (保全1)
57ア		8	0	スギ			○							生産林
57ア		9	0	ヒノキ	○		○	○			○			生産林
57ア		10	0	スギ			○			○	○			生産林
57ア		11	0	スギ			○			○	○			生産林
57ア		11	0	ヒノキ			○			○	○			生産林
57ア		12	0	スギ			○			○	○			生産林
57ア		12	0	ヒノキ	○		○	○			○			生産林
57ア		13	0	ヒノキ	○		○	○			○			生産林
57ア		14	0	スギ	○		○	○			○			生産林
57ア		14	0	ヒノキ	○		○	○			○			生産林
57ア		15	0	スギ	○		○	○			○			生産林
57ア		16	0	その他広						○	○			環境林 (保全1)
57ア		17	0	ヒノキ	○		○	○			○			生産林
57ア		18	0	スギ	○		○	○			○			生産林
57ア		18	0	ヒノキ	○		○	○			○			生産林
57ア		19	0	ヒノキ	○		○	○			○			生産林
57ア		20	0	スギ			○							生産林
57ア		21	0	スギ	○		○	○			○			生産林
57ア		21	0	ヒノキ	○		○	○			○			生産林
57イ		1	0	スギ	○		○	○			○			生産林
57イ		1	0	ヒノキ	○		○	○			○			生産林
57イ		2	0	スギ	○		○	○			○			生産林
57イ		3	0	ヒノキ	○		○	○			○			生産林
57イ		4	0	その他広						○	○			環境林 (保全1)
57イ		5	0	スギ	○		○	○			○			生産林
57イ		5	0	ヒノキ	○		○	○			○			生産林
57イ		6	0	スギ			○			○	○			生産林
57イ		6	0	ヒノキ			○			○	○			生産林
57イ		7	0	ヒノキ	○		○	○			○			生産林
57イ		8	0	その他広										環境林 (保全1)
57イ		9	0	スギ			○							生産林
57イ		9	0	ヒノキ			○							生産林
57イ		10	0	スギ			○							生産林
57イ		10	0	ヒノキ			○							生産林
57イ		11	0	ヒノキ			○			○	○			生産林
57イ		12	0	ヒノキ			○			○	○			生産林
57イ		13	0	スギ			○							生産林
57イ		13	0	ヒノキ			○							生産林
57イ		14	0	ヒノキ			○							生産林
57イ		15	0	スギ	○		○	○			○			生産林
57イ		15	0	ヒノキ	○		○	○			○			生産林
57イ		16	0	スギ			○							生産林
57イ		16	0	ヒノキ			○							生産林
57イ		17	0	スギ			○			○	○			生産林
57イ		17	0	ヒノキ			○			○	○			生産林
57イ		18	0	スギ			○							生産林
57イ		18	0	ヒノキ			○							生産林
57イ		19	0	その他広										環境林 (保全1)
57イ		20	0	スギ			○							生産林
57イ		21	0	スギ			○							生産林
57イ		22	0	スギ			○							生産林
57イ		22	0	ヒノキ			○							生産林
57イ		23	0	ヒノキ			○							生産林
57イ		24	0	ヒノキ			○							生産林
57イ		25	0	スギ			○							生産林
57イ		25	0	タケ			○							生産林
57イ		26	0	その他広										環境林 (保全1)
57イ		27	0	ヒノキ			○							生産林
57イ		27	0	アカマツ			○							生産林
57イ		28	0	ヒノキ			○			○	○			生産林
57イ		28	0	その他広	○		○	○			○			生産林



機能別一覧表

林小班					【別表1】公益的機能別施業森林			【別表2】施業方法		【別表3】その他森林の機能				三重県型 森林区分
林班	準林班	小班	枝番	樹種	水源涵養 維持増進森林	山地災害防止 土壌保全機能森林	木材生産機能 維持増進森林	伐期の延長を 推進すべき森林 標準伐期齡+10 年	長伐期を 推進すべき森林 標準伐期齡×2	水源涵養 維持増進森林	山地災害防止 土壌保全機能森林	快適環境形成機能 維持増進森林	保健機能 維持増進森林	
57イ		29	0	スギ	○		○	○			○			生産林
57イ		29	0	ヒノキ	○		○	○			○			生産林
57イ		29	1	ヒノキ	○		○	○			○			生産林
57イ		30	0	ヒノキ	○		○	○			○			生産林
57イ		31	0	その他広										環境林（保全1）
57イ		32	0	スギ			○							生産林
57イ		33	0	ヒノキ			○							生産林
57イ		34	0	スギ			○							生産林
57イ		35	0	スギ			○							生産林
57イ		36	0	ヒノキ			○							生産林
57イ		37	0	スギ			○			○	○			生産林
57イ		37	0	ヒノキ			○			○	○			生産林
57イ		38	0	スギ			○			○	○			生産林
57イ		38	0	ヒノキ			○			○	○			生産林
57イ		39	0	タケ			○							生産林
57イ		40	0	タケ			○							生産林
57イ		41	0	スギ			○							生産林
57イ		42	0	スギ			○			○	○			生産林
57イ		42	0	ヒノキ			○			○	○			生産林
57イ		42	0	クロマツ			○			○	○			生産林
57イ		43	0	スギ			○							生産林
57ウ		1	0	スギ			○							生産林
57ウ		2	0	スギ			○							生産林
57ウ		2	0	ヒノキ			○							生産林
57ウ		3	0	その他広						○	○			環境林（保全1）
57ウ		4	0	スギ			○			○	○			生産林
57ウ		4	0	ヒノキ			○			○	○			生産林
57ウ		5	0	スギ			○			○	○			生産林
57ウ		6	0	スギ			○			○	○			生産林
57ウ		7	0	スギ	○		○	○			○			生産林
57ウ		7	0	ヒノキ	○		○	○			○			生産林
57ウ		8	0	スギ			○							生産林
57ウ		8	0	その他広			○							生産林
57ウ		9	0	スギ			○							生産林
57ウ		10	0	ヒノキ			○							生産林
57ウ		10	0	その他広			○							生産林
57ウ		11	0	ヒノキ	○		○	○			○			生産林
57ウ		12	0	ヒノキ	○		○	○			○			生産林
57ウ		13	0	ヒノキ			○							生産林
57ウ		13	0	ヒノキ			○							生産林
57ウ		14	0	スギ			○			○	○			生産林
57ウ		14	0	その他広			○			○	○			生産林
57ウ		15	0	スギ			○			○	○			生産林
57ウ		16	0	スギ			○			○	○			生産林
57ウ		17	0	スギ	○		○	○			○			生産林
57ウ		17	0	ヒノキ	○		○	○			○			生産林
57ウ		18	0	その他広						○	○			環境林（保全1）
57エ		1	0	ヒノキ			○							生産林
57エ		2	0	ヒノキ			○							生産林
57エ		3	0	スギ			○							生産林
57エ		3	0	ヒノキ			○							生産林
57エ		4	0	その他広										環境林（保全1）
57エ		5	0	スギ	○		○	○			○			生産林
57エ		5	0	ヒノキ	○		○	○			○			生産林
57エ		6	0	その他広										環境林（保全1）
57エ		7	0	ヒノキ			○			○	○			生産林
57エ		8	0	その他広										環境林（保全1）
57エ		9	0	その他広										環境林（保全1）
57エ		10	0	スギ			○							生産林
57エ		10	0	ヒノキ			○							生産林
57エ		11	0	タケ			○							生産林
57エ		12	0	その他広										環境林（保全1）
57エ		13	0	タケ			○			○	○			生産林
57エ		14	0	スギ			○							生産林

機能別一覧表

林小班					【別表1】公益的機能別施業森林			【別表2】施業方法		【別表3】その他森林の機能				三重県型 森林区分
林班	準林班	小班	枝番	樹種	水源涵養 維持増進森林	山地災害防止 土壌保全機能森林	木材生産機能 維持増進森林	伐期の延長を 推進すべき森林 標準伐期齡+10 年	長伐期を 推進すべき森林 標準伐期齡×2	水源涵養 維持増進森林	山地災害防止 土壌保全機能森林	快適環境形成機能 維持増進森林	保健機能 維持増進森林	
57	エ	15	0	タケ			○							生産林
57	エ	16	0	スギ			○							生産林
57	エ	16	0	ヒノキ			○							生産林
57	エ	17	0	その他広										環境林（保全1）
57	エ	18	0	スギ			○							生産林
57	エ	18	0	ヒノキ			○							生産林
57	エ	19	0	スギ			○							生産林
57	エ	20	0	ヒノキ			○							生産林
57	エ	21	0	スギ			○							生産林
57	エ	21	0	ヒノキ			○							生産林
57	エ	22	0	その他広										環境林（保全1）
57	エ	23	0	ヒノキ			○							生産林
57	エ	24	0	その他広										環境林（保全1）
57	エ	25	0	その他広										環境林（保全1）
57	オ	1	0	スギ			○							生産林
57	オ	2	0	その他広										環境林（保全1）
57	オ	3	0	スギ			○							生産林
57	オ	4	0	ヒノキ			○							生産林
57	オ	5	0	その他広										環境林（保全1）
57	オ	6	0	その他広										環境林（保全1）
57	オ	7	1	その他広										環境林（保全1）
57	オ	7	2	ヒノキ			○							生産林
57	オ	8	0	ヒノキ										環境林（保全2）
57	オ	9	0	スギ										環境林（保全2）
57	オ	10	0	スギ										環境林（保全2）
57	オ	11	0	その他広										環境林（保全1）
57	オ	12	0	スギ										環境林（保全2）
57	オ	12	0	ヒノキ										環境林（保全2）
57	オ	13	0	その他広										環境林（保全1）
57	オ	14	0	その他広										環境林（保全1）
57	オ	15	0	スギ										環境林（保全2）
57	オ	16	0	スギ										環境林（保全2）
57	オ	17	0	スギ			○							生産林
57	オ	18	0	ヒノキ										環境林（保全2）
57	オ	19	0	ヒノキ										環境林（保全2）
57	オ	20	0	その他広										環境林（保全1）
57	オ	21	0	その他広										環境林（保全1）
57	オ	22	0	スギ			○							生産林
57	オ	23	0	スギ			○							生産林
57	オ	24	0	ヒノキ			○							生産林
57	オ	25	0	ヒノキ			○							生産林
57	オ	26	0	ヒノキ			○							生産林
57	オ	27	0	その他広										環境林（保全1）
57	オ	28	0	スギ			○							生産林
57	オ	28	0	その他広			○							生産林
57	オ	29	0	ヒノキ			○							生産林
57	オ	30	0	ヒノキ			○							生産林
57	オ	30	0	ヒノキ			○							生産林
57	オ	31	0	スギ			○							生産林
57	オ	31	0	ヒノキ			○							生産林
57	オ	32	0	ヒノキ			○							生産林
57	オ	32	0	その他広			○							生産林
58	ア	1	0	スギ			○							生産林
58	ア	2	0	スギ			○							生産林
58	ア	2	0	ヒノキ			○							生産林
58	ア	3	0	スギ	○		○	○			○			生産林
58	ア	3	0	ヒノキ	○		○	○			○			生産林
58	ア	4	0	スギ			○							生産林
58	ア	4	0	ヒノキ			○							生産林
58	ア	5	0	スギ			○							生産林
58	ア	6	0	スギ			○							生産林
58	ア	7	0	ヒノキ	○		○	○			○			生産林
58	ア	8	0	ヒノキ	○		○	○			○			生産林
58	ア	9	0	ヒノキ	○		○	○			○			生産林

機能別一覧表

林小班					【別表1】公益的機能別施業森林			【別表2】施業方法		【別表3】その他森林の機能				三重県型 森林区分
林班	準林班	小班	枝番	樹種	水源涵養 維持増進森林	山地災害防止 土壌保全機能森林	木材生産機能 維持増進森林	伐期の延長を 推進すべき森林 標準伐期齡+10 年	長伐期を 推進すべき森林 標準伐期齡×2	水源涵養 維持増進森林	山地災害防止 土壌保全機能森林	快適環境形成機能 維持増進森林	保健機能 維持増進森林	
58ア		10	0	ヒノキ			○							生産林
58ア		11	0	ヒノキ			○							生産林
58ア		12	0	ヒノキ			○							生産林
58ア		13	0	ヒノキ			○							生産林
58ア		14	0	ヒノキ			○							生産林
58ア		15	0	ヒノキ			○							生産林
58ア		16	0	ヒノキ			○							生産林
58ア		17	0	ヒノキ			○							生産林
58ア		18	0	ヒノキ			○							生産林
58ア		19	0	スギ			○							生産林
58ア		19	0	ヒノキ			○							生産林
58ア		20	0	その他広										環境林（保全1）
58ア		21	0	スギ			○							生産林
58ア		21	0	ヒノキ			○							生産林
58ア		22	0	ヒノキ			○							生産林
58ア		23	0	その他広										環境林（保全1）
58ア		24	0	ヒノキ			○							生産林
58ア		25	0	ヒノキ			○							生産林
58ア		26	0	スギ			○							生産林
58ア		26	0	ヒノキ			○							生産林
58ア		27	0	その他広										環境林（保全1）
58ア		28	0	ヒノキ			○							生産林
58ア		29	0	スギ			○							生産林
58ア		30	0	スギ			○							生産林
58イ		1	0	スギ			○							生産林
58イ		1	0	ヒノキ			○							生産林
58イ		2	0	ヒノキ			○							生産林
58イ		2	0	その他広			○							生産林
58イ		3	0	クヌギ										環境林（保全1）
58イ		4	0	スギ			○							生産林
58イ		5	0	スギ										環境林（保全2）
58イ		5	0	スギ										環境林（保全2）
58イ		5	0	ヒノキ										環境林（保全2）
58イ		6	0	ヒノキ			○							生産林
58イ		7	0	スギ			○							生産林
58イ		7	0	ヒノキ			○							生産林
58イ		8	0	スギ			○							生産林
58イ		8	0	ヒノキ			○							生産林
58ウ		1	0	スギ			○							生産林
58ウ		1	0	ヒノキ			○							生産林
58ウ		1	1	スギ	○		○	○			○			生産林
58ウ		2	0	スギ			○							生産林
58ウ		2	0	ヒノキ			○							生産林
58ウ		3	0	その他広	○			○			○			環境林（保全1）
58ウ		4	0	その他広	○			○			○			環境林（保全1）
58ウ		5	0	スギ	○		○	○			○			生産林
58ウ		6	0	スギ			○							生産林
58ウ		6	0	ヒノキ			○							生産林
58ウ		7	0	その他広	○			○			○			環境林（保全1）
58ウ		8	0	その他広	○			○			○			環境林（保全1）
58ウ		9	0	スギ			○							生産林
58ウ		10	0	ヒノキ			○							生産林
58ウ		10	0	クロマツ			○							生産林
58ウ		10	0	その他広			○							生産林
58ウ		11	0	スギ			○							生産林
58エ		1	0	スギ			○							生産林
58エ		2	0	スギ			○							生産林
58エ		2	0	ヒノキ			○							生産林
58エ		3	0	スギ			○							生産林
58エ		3	0	ヒノキ			○							生産林
58エ		4	0	スギ			○							生産林
58エ		5	0	スギ			○							生産林
58エ		5	0	ヒノキ			○							生産林
58エ		6	0	その他広										環境林（保全1）



機能別一覧表

林小班					【別表1】公益的機能別施業森林			【別表2】施業方法		【別表3】その他森林の機能				三重県型 森林区分
林班	準林班	小班	枝番	樹種	水源涵養 維持増進森林	山地災害防止 土壌保全機能森林	木材生産機能 維持増進森林	伐期の延長を 推進すべき森林 標準伐期齡+10 年	長伐期を 推進すべき森林 標準伐期齡×2	水源涵養 維持増進森林	山地災害防止 土壌保全機能森林	快適環境形成機能 維持増進森林	保健機能 維持増進森林	
58	エ	7	0	スギ			○							生産林
58	エ	8	0	その他広										環境林（保全1）
59	ア	1	0	スギ	○		○	○			○			生産林
59	ア	1	0	ヒノキ	○		○	○			○			生産林
59	ア	1	1	スギ			○			○	○			生産林
59	ア	2	0	スギ			○			○	○			生産林
59	ア	3	0	スギ	○		○	○			○			生産林
59	ア	4	0	スギ	○		○	○			○			生産林
59	ア	5	0	ヒノキ	○		○	○			○			生産林
59	ア	6	0	スギ	○		○	○			○			生産林
59	ア	7	0	スギ			○			○	○			生産林
59	ア	8	0	その他広						○	○			環境林（保全1）
59	ア	9	0	スギ			○			○	○			生産林
59	ア	9	0	ヒノキ			○			○	○			生産林
59	ア	10	0	スギ			○			○	○			生産林
59	ア	11	0	ヒノキ			○			○	○			生産林
59	イ	1	0	スギ			○			○	○			生産林
59	イ	1	0	ヒノキ			○			○	○			生産林
59	イ	1	0	その他広			○			○	○			生産林
59	イ	2	0	その他広						○	○			環境林（保全1）
59	イ	3	0	スギ			○			○	○			生産林
59	イ	4	0	ヒノキ			○			○	○			生産林
59	イ	4	0	ヒノキ			○			○	○			生産林
59	イ	5	0	スギ			○			○	○			生産林
59	イ	6	0	その他広						○	○			環境林（保全1）
59	ウ	1	0	スギ	○		○	○			○			生産林
59	ウ	1	0	ヒノキ	○		○	○			○			生産林
59	ウ	2	0	スギ			○							生産林
59	ウ	2	0	ヒノキ			○							生産林
59	ウ	3	0	その他広						○	○			環境林（保全1）
59	ウ	4	0	その他広	○			○			○			環境林（保全1）
59	ウ	5	0	その他広						○	○			環境林（保全1）
59	エ	1	0	その他広						○	○			環境林（保全1）
59	エ	2	0	その他広	○			○			○			環境林（保全1）
59	エ	3	0	その他広	○			○			○			環境林（保全1）
59	エ	4	0	スギ			○			○	○			生産林
59	エ	4	0	ヒノキ			○			○	○			生産林
59	エ	4	0	その他広			○			○	○			生産林
59	エ	5	0	スギ	○		○	○			○			生産林
59	エ	5	0	ヒノキ	○		○	○			○			生産林
59	エ	5	0	その他広	○		○	○			○			生産林
59	オ	1	0	その他広	○			○			○			環境林（保全1）
59	オ	2	0	スギ			○			○	○			生産林
59	オ	2	0	スギ			○			○	○			生産林
59	オ	2	0	スギ			○			○	○			生産林
59	オ	2	0	ヒノキ			○			○	○			生産林
59	オ	2	0	ヒノキ			○			○	○			生産林
59	オ	3	0	スギ			○			○	○			生産林
59	オ	4	0	その他広						○	○			環境林（保全1）
59	オ	5	0	その他広						○	○			環境林（保全1）
59	オ	6	0	その他広						○	○			環境林（保全1）
59	オ	7	0	その他広						○	○			環境林（保全1）
59	オ	8	0	その他広						○	○			環境林（保全1）
59	オ	9	0	その他広						○	○			環境林（保全1）
59	オ	10	0	その他広	○			○			○			環境林（保全1）
59	オ	11	0	その他広						○	○			環境林（保全1）
59	カ	1	0	その他広	○			○			○			環境林（保全1）
59	カ	2	0	スギ						○	○			環境林（保全1）
59	カ	2	0	その他広						○	○			環境林（保全1）
59	カ	3	0	スギ						○	○			環境林（保全2）
59	カ	4	0	スギ						○	○			環境林（保全2）
59	カ	4	0	ヒノキ						○	○			環境林（保全2）
59	カ	5	0	その他広						○	○			環境林（保全1）
59	カ	6	0	その他広						○	○			環境林（保全1）

機能別一覧表

林小班					【別表1】公益的機能別施業森林			【別表2】施業方法		【別表3】その他森林の機能				三重県型 森林区分
林班	準林班	小班	枝番	樹種	水源涵養 維持増進森林	山地災害防止 土壌保全機能森林	木材生産機能 維持増進森林	伐期の延長を 推進すべき森林 標準伐期齡+10 年	長伐期を 推進すべき森林 標準伐期齡×2	水源涵養 維持増進森林	山地災害防止 土壌保全機能森林	快適環境形成機能 維持増進森林	保健機能 維持増進森林	
59カ		7	0	その他広						○	○			環境林(保全1)
59キ		1	0	その他広	○			○			○			環境林(保全1)
59キ		2	0	その他広						○	○			環境林(保全1)
59キ		3	0	その他広	○			○			○			環境林(保全1)
59キ		4	0	その他広	○			○			○			環境林(保全1)
59キ		5	0	その他広	○			○			○			環境林(保全1)
59キ		6	0	その他広	○			○			○			環境林(保全1)
59キ		7	0	その他広						○	○			環境林(保全1)
59キ		8	0	ヒノキ	○		○	○			○			生産林
59キ		9	0	その他広	○			○			○			環境林(保全1)
59ク		1	0	その他広	○			○			○			環境林(保全1)
59ク		2	0	その他広	○			○			○			環境林(保全1)
59ク		3	0	その他広	○			○			○			環境林(保全1)
59ク		4	0	その他広	○			○			○			環境林(保全1)
59ク		5	0	スギ	○		○	○			○			生産林
59ク		5	0	ヒノキ	○		○	○			○			生産林
59ク		6	0	スギ	○		○	○			○			生産林
59ク		6	0	ヒノキ	○		○	○			○			生産林
59ク		7	0	その他広						○	○			環境林(保全1)
59ク		8	0	スギ			○			○	○			生産林
59ク		8	0	ヒノキ			○			○	○			生産林
59ク		9	0	スギ	○		○	○			○			生産林
59ク		9	0	ヒノキ	○		○	○			○			生産林
59ク		9	0	クロマツ	○		○	○			○			生産林
59ク		10	0	スギ	○		○	○			○			生産林
59ク		11	0	ヒノキ	○		○	○			○			生産林
60ア		1	0	ヒノキ	○		○	○			○			生産林
60ア		2	0	スギ			○			○	○			生産林
60ア		2	0	ヒノキ			○			○	○			生産林
60ア		3	0	ヒノキ	○		○	○			○			生産林
60ア		4	0	ヒノキ	○		○	○			○			生産林
60ア		5	0	ヒノキ	○		○	○			○			生産林
60ア		6	0	ヒノキ	○		○	○			○			生産林
60ア		7	0	ヒノキ			○			○	○			生産林
60ア		8	0	ヒノキ			○			○	○			生産林
60ア		9	0	その他広						○	○			環境林(保全1)
60ア		10	0	その他広						○	○			環境林(保全1)
60ア		11	0	その他広						○	○			環境林(保全1)
60ア		12	0	スギ	○		○	○			○			生産林
60ア		12	0	その他広	○		○	○			○			生産林
60ア		13	0	スギ	○		○	○			○			生産林
60イ		1	0	スギ	○		○	○			○			生産林
60イ		1	0	ヒノキ	○		○	○			○			生産林
60イ		2	0	スギ	○		○	○			○			生産林
60イ		2	0	ヒノキ	○		○	○			○			生産林
60イ		3	0	スギ	○		○	○			○			生産林
60イ		3	0	ヒノキ	○		○	○			○			生産林
60イ		4	0	スギ	○		○	○			○			生産林
60イ		4	0	ヒノキ	○		○	○			○			生産林
60イ		5	0	その他広	○			○			○			環境林(保全1)
60イ		6	0	スギ	○		○	○			○			生産林
60イ		6	0	ヒノキ	○		○	○			○			生産林
60イ		7	0	ヒノキ			○			○	○			生産林
60イ		8	0	スギ			○			○	○			生産林
60イ		9	0	その他広						○	○			環境林(保全1)
60イ		10	0	スギ	○		○	○			○			生産林
60イ		10	0	ヒノキ	○		○	○			○			生産林
60ウ		1	0	スギ	○		○	○			○			生産林
60ウ		1	0	ヒノキ	○		○	○			○			生産林
60ウ		1	0	その他広	○		○	○			○			生産林
60ウ		2	0	スギ	○		○	○			○			生産林
60ウ		2	0	ヒノキ	○		○	○			○			生産林
60ウ		3	0	スギ	○		○	○			○			生産林
60ウ		3	0	ヒノキ	○		○	○			○			生産林

機能別一覧表

林小班					【別表1】公益的機能別施業森林			【別表2】施業方法		【別表3】その他森林の機能				三重県型 森林区分
林班	準林班	小班	枝番	樹種	水源涵養 維持増進森林	山地災害防止 土壌保全機能森林	木材生産機能 維持増進森林	伐期の延長を 推進すべき森林 標準伐期齡+10 年	長伐期を 推進すべき森林 標準伐期齡×2	水源涵養 維持増進森林	山地災害防止 土壌保全機能森林	快適環境形成機能 維持増進森林	保健機能 維持増進森林	
60ウ		3	0	その他広	○		○	○			○			生産林
60エ		1	0	スギ	○		○	○			○			生産林
60エ		1	0	ヒノキ	○		○	○			○			生産林
60エ		1	0	その他広	○		○	○			○			生産林
60エ		2	0	スギ	○		○	○			○			生産林
60エ		2	0	ヒノキ	○		○	○			○			生産林
60エ		3	0	ヒノキ	○		○	○			○			生産林
60エ		3	0	その他広	○		○	○			○			生産林
60エ		4	0	ヒノキ			○			○	○			生産林
60エ		5	0	その他広						○	○			環境林 (保全1)
60エ		6	0	その他広						○	○			環境林 (保全1)
60オ		1	0	ヒノキ	○		○	○			○			生産林
60オ		2	0	スギ	○		○	○			○			生産林
60オ		2	0	ヒノキ	○		○	○			○			生産林
60オ		3	0	スギ			○			○	○			生産林
60オ		4	0	その他広						○	○			環境林 (保全1)
60オ		5	0	スギ			○			○	○			生産林
60オ		5	0	ヒノキ			○			○	○			生産林
60オ		6	0	スギ			○			○	○			生産林
60オ		7	0	スギ	○		○	○			○			生産林
60オ		7	0	ヒノキ	○		○	○			○			生産林
60オ		8	0	スギ	○		○	○			○			生産林
60オ		8	0	ヒノキ	○		○	○			○			生産林
60オ		9	0	ヒノキ	○		○	○			○			生産林
60オ		10	0	スギ	○		○	○			○			生産林
60オ		10	0	ヒノキ	○		○	○			○			生産林
60オ		11	0	ヒノキ	○		○	○			○			生産林
60オ		12	0	スギ	○		○	○			○			生産林
60オ		12	0	ヒノキ	○		○	○			○			生産林
60オ		13	0	スギ	○		○	○			○			生産林
60オ		13	0	ヒノキ	○		○	○			○			生産林
60カ		1	0	その他広						○	○			環境林 (保全1)
60カ		2	0	その他広						○	○			環境林 (保全1)
60カ		3	0	ヒノキ	○		○	○			○			生産林
60カ		4	0	その他広						○	○			環境林 (保全1)
60カ		5	0	ヒノキ			○			○	○			生産林
60カ		6	0	ヒノキ	○		○	○			○			生産林
60カ		7	0	スギ	○		○	○			○			生産林
60カ		7	0	ヒノキ	○		○	○			○			生産林
60カ		8	0	ヒノキ	○		○	○			○			生産林
60カ		9	0	ヒノキ	○		○	○			○			生産林
60カ		10	0	スギ	○		○	○			○			生産林
60キ		1	0	スギ			○			○	○			生産林
60キ		1	0	クロマツ			○			○	○			生産林
60キ		2	0	スギ			○			○	○			生産林
60キ		2	0	ヒノキ			○			○	○			生産林
60キ		3	0	スギ			○			○	○			生産林
60キ		3	0	ヒノキ			○			○	○			生産林
60キ		4	0	その他広						○	○			環境林 (保全1)
60キ		5	0	その他広						○	○			環境林 (保全1)
60キ		6	0	その他広						○	○			環境林 (保全1)
60キ		7	0	スギ			○			○	○			生産林
60キ		8	0	ヒノキ			○			○	○			生産林
60キ		8	0	その他広			○			○	○			生産林
60キ		9	0	ヒノキ	○		○	○			○			生産林
60キ		10	0	スギ			○			○	○			生産林
60キ		10	0	ヒノキ			○			○	○			生産林
60キ		11	0	ヒノキ			○			○	○			生産林
60キ		12	0	その他広	○			○			○			環境林 (保全1)
60キ		13	0	ヒノキ	○		○	○			○			生産林
60キ		14	0	その他広						○	○			環境林 (保全1)
60キ		15	0	ヒノキ			○			○	○			生産林
60キ		15	0	ヒノキ			○			○	○			生産林
60キ		15	0	その他広			○			○	○			生産林



機能別一覧表

林小班					【別表1】公益的機能別施業森林			【別表2】施業方法		【別表3】その他森林の機能				三重県型 森林区分
林班	準林班	小班	枝番	樹種	水源涵養 維持増進森林	山地災害防止 土壌保全機能森林	木材生産機能 維持増進森林	伐期の延長を 推進すべき森林 標準伐期齡+10 年	長伐期を 推進すべき森林 標準伐期齡×2	水源涵養 維持増進森林	山地災害防止 土壌保全機能森林	快適環境形成機能 維持増進森林	保健機能 維持増進森林	
60	キ	16	0	スギ			○			○	○			生産林
60	キ	16	0	ヒノキ			○			○	○			生産林
60	キ	17	0	ヒノキ			○			○	○			生産林
60	キ	17	0	クヌギ			○			○	○			生産林
60	キ	18	0	ヒノキ	○		○	○			○			生産林
61	ア	1	0	クロマツ			○			○	○			生産林
61	ア	1	0	その他広			○			○	○			生産林
61	ア	2	0	スギ			○			○	○			生産林
61	ア	2	0	その他広			○			○	○			生産林
61	ア	3	0	スギ			○			○	○			生産林
61	ア	4	0	スギ			○			○	○			生産林
61	ア	4	0	ヒノキ			○			○	○			生産林
61	ア	4	0	その他広			○			○	○			生産林
61	ア	5	0	スギ			○			○	○			生産林
61	ア	6	0	その他広						○	○			環境林（保全1）
61	ア	7	0	スギ			○			○	○			生産林
61	ア	8	0	スギ			○			○	○			生産林
61	ア	9	0	スギ			○			○	○			生産林
61	ア	9	0	その他広			○			○	○			生産林
61	ア	10	0	その他広						○	○			環境林（保全1）
61	ア	11	0	スギ						○	○			環境林（保全2）
61	イ	1	0	スギ	○		○	○			○			生産林
61	イ	2	0	スギ	○		○	○			○			生産林
61	イ	2	0	ヒノキ	○		○	○			○			生産林
61	イ	3	0	ヒノキ	○		○	○			○			生産林
61	イ	4	0	その他広						○	○			環境林（保全1）
61	イ	5	0	スギ	○		○	○			○			生産林
61	イ	5	0	ヒノキ	○		○	○			○			生産林
61	イ	6	0	スギ	○		○	○			○			生産林
61	イ	6	0	ヒノキ	○		○	○			○			生産林
61	イ	7	0	ヒノキ	○		○	○			○			生産林
61	イ	8	0	スギ			○			○	○			生産林
61	イ	8	0	その他広			○			○	○			生産林
61	イ	8	1	スギ			○							生産林
61	イ	8	2	スギ			○							生産林
61	イ	8	3	スギ			○							生産林
61	イ	9	0	その他広						○	○			環境林（保全1）
61	イ	10	0	クロマツ			○			○	○			生産林
61	イ	10	0	その他広			○			○	○			生産林
61	イ	11	0	スギ	○		○	○			○			生産林
61	イ	12	0	スギ	○		○	○			○			生産林
61	イ	12	0	ヒノキ	○		○	○			○			生産林
61	イ	13	0	ヒノキ	○		○	○			○			生産林
61	イ	14	0	ヒノキ	○		○	○			○			生産林
61	ウ	1	0	ヒノキ	○		○	○			○			生産林
61	ウ	2	0	スギ			○			○	○			生産林
61	ウ	2	0	ヒノキ			○			○	○			生産林
61	ウ	2	1	ヒノキ			○			○	○			生産林
61	ウ	3	0	スギ			○			○	○			生産林
61	ウ	3	0	ヒノキ			○			○	○			生産林
61	ウ	4	0	スギ			○			○	○			生産林
61	ウ	5	0	スギ			○			○	○			生産林
61	ウ	5	0	ヒノキ			○			○	○			生産林
61	エ	1	0	スギ						○	○			環境林（保全2）
61	エ	1	0	ヒノキ						○	○			環境林（保全2）
61	エ	2	0	その他広						○	○			環境林（保全1）
61	エ	2	0	その他広						○	○			環境林（保全1）
61	エ	3	0	その他広						○	○			環境林（保全1）
61	オ	1	0	スギ			○			○	○			生産林
61	オ	1	0	ヒノキ			○			○	○			生産林
61	オ	2	0	スギ			○			○	○			生産林
61	オ	2	0	ヒノキ			○			○	○			生産林
61	オ	2	0	ヒノキ			○			○	○			生産林
61	オ	3	0	スギ			○			○	○			生産林

機能別一覧表

林小班					【別表1】公益的機能別施業森林			【別表2】施業方法		【別表3】その他森林の機能				三重県型 森林区分
林班	準林班	小班	枝番	樹種	水源涵養 維持増進森林	山地災害防止 土壌保全機能森林	木材生産機能 維持増進森林	伐期の延長を 推進すべき森林 標準伐期齡+10 年	長伐期を 推進すべき森林 標準伐期齡×2	水源涵養 維持増進森林	山地災害防止 土壌保全機能森林	快適環境形成機能 維持増進森林	保健機能 維持増進森林	
61	オ	3	0	ヒノキ			○			○	○			生産林
61	オ	4	0	ヒノキ			○			○	○			生産林
61	オ	5	0	スギ			○			○	○			生産林
61	オ	6	0	ヒノキ			○			○	○			生産林
61	オ	7	0	スギ			○			○	○			生産林
61	オ	7	0	ヒノキ			○			○	○			生産林
62	ア	1	0	スギ	○		○	○			○			生産林
62	ア	2	0	スギ			○			○	○			生産林
62	ア	3	0	スギ			○			○	○			生産林
62	ア	4	0	スギ			○			○	○			生産林
62	ア	4	0	ヒノキ			○			○	○			生産林
62	ア	4	0	その他広			○			○	○			生産林
62	イ	1	0	スギ			○			○	○			生産林
62	イ	1	0	ヒノキ			○			○	○			生産林
62	イ	1	0	ヒノキ			○			○	○			生産林
62	イ	1	0	その他広			○			○	○			生産林
62	イ	2	0	スギ			○			○	○			生産林
62	イ	3	0	スギ			○			○	○			生産林
62	イ	3	0	ヒノキ			○			○	○			生産林
62	イ	3	0	その他広			○			○	○			生産林
62	イ	3	1	ヒノキ			○			○	○			生産林
62	イ	3	1	クヌギ			○			○	○			生産林
62	イ	3	1	その他広			○			○	○			生産林
62	イ	4	0	スギ			○			○	○			生産林
62	イ	4	0	スギ			○			○	○			生産林
62	イ	4	0	ヒノキ			○			○	○			生産林
62	イ	4	0	ヒノキ			○			○	○			生産林
62	イ	4	0	その他広			○			○	○			生産林
62	ウ	1	0	その他広						○	○			環境林（保全1）
62	ウ	2	0	ヒノキ			○			○	○			生産林
62	ウ	2	0	ヒノキ			○			○	○			生産林
62	ウ	3	0	スギ			○			○	○			生産林
62	ウ	3	0	ヒノキ			○			○	○			生産林
62	エ	1	0	その他広						○	○			環境林（保全1）
62	エ	2	0	スギ			○			○	○			生産林
62	エ	3	0	スギ			○			○	○			生産林
62	エ	4	0	スギ			○			○	○			生産林
62	エ	5	0	ヒノキ			○			○	○			生産林
62	エ	6	0	スギ			○			○	○			生産林
62	エ	6	0	ヒノキ			○			○	○			生産林
62	オ	1	0	スギ			○			○	○			生産林
62	オ	1	0	ヒノキ			○			○	○			生産林
62	オ	2	0	その他広						○	○			環境林（保全1）
62	カ	1	0	その他広						○	○			環境林（保全1）
62	キ	1	0	その他広						○	○			環境林（保全1）
62	キ	1	1	ヒノキ			○			○	○			生産林
62	キ	1	1	その他広			○			○	○			生産林
62	キ	1	1	その他広			○			○	○			生産林
62	キ	1	2	ヒノキ			○			○	○			生産林
62	キ	1	2	その他広			○			○	○			生産林
62	キ	1	2	その他広			○			○	○			生産林
62	キ	2	0	その他広						○	○			環境林（保全1）
63	ア	1	0	スギ			○			○	○			生産林
63	ア	1	0	ヒノキ			○			○	○			生産林
63	ア	1	0	その他広			○			○	○			生産林
63	ア	2	0	ヒノキ			○			○	○			生産林
63	ア	3	0	スギ			○			○	○			生産林
63	ア	4	0	ヒノキ			○			○	○			生産林
63	イ	1	0	ヒノキ			○			○	○			生産林
63	イ	1	1	スギ						○	○			環境林（保全2）
63	イ	2	0	その他広						○	○			環境林（保全1）
63	ウ	1	0	ヒノキ			○			○	○			生産林
63	ウ	1	0	その他広			○			○	○			生産林
63	ウ	2	0	スギ			○			○	○			生産林

機能別一覧表

林小班					【別表1】公益的機能別施業森林			【別表2】施業方法		【別表3】その他森林の機能				三重県型 森林区分
林班	準林班	小班	枝番	樹種	水源涵養 維持増進森林	山地災害防止 土壌保全機能森林	木材生産機能 維持増進森林	伐期の延長を 推進すべき森林 標準伐期齡+10 年	長伐期を 推進すべき森林 標準伐期齡×2	水源涵養 維持増進森林	山地災害防止 土壌保全機能森林	快適環境形成機能 維持増進森林	保健機能 維持増進森林	
63ウ		2	0	ヒノキ			○			○	○			生産林
63ウ		3	0	スギ			○			○	○			生産林
63ウ		3	0	ヒノキ			○			○	○			生産林
63ウ		4	0	スギ			○			○	○			生産林
63ウ		4	0	ヒノキ			○			○	○			生産林
63エ		1	0	ヒノキ			○			○	○			生産林
63エ		1	0	ヒノキ			○			○	○			生産林
63エ		1	0	その他広			○			○	○			生産林
63エ		2	0	スギ			○			○	○			生産林
63エ		2	0	ヒノキ			○			○	○			生産林
63エ		3	0	ヒノキ			○			○	○			生産林
63エ		4	0	ヒノキ			○			○	○			生産林
63エ		5	0	その他広			○			○	○			生産林
63エ		6	0	その他広			○			○	○			生産林
64ア		1	0	ヒノキ						○	○			環境林（保全1）
64ア		2	0	クヌギ						○	○			環境林（保全1）
64ア		3	0	スギ			○			○	○			生産林
64ア		3	0	ヒノキ			○			○	○			生産林
64ア		4	0	スギ			○			○	○			生産林
64ア		5	0	スギ			○			○	○			生産林
64イ		1	1	ヒノキ						○	○			環境林（保全1）
64イ		1	2	スギ						○	○			環境林（保全1）
64イ		2	1	ヒノキ						○	○			環境林（保全1）
64イ		2	2	スギ						○	○			環境林（保全1）
64イ		3	0	スギ			○			○	○			生産林
64イ		3	0	ヒノキ			○			○	○			生産林
64イ		4	0	クヌギ						○	○			環境林（保全1）
64イ		5	0	その他広						○	○			環境林（保全1）
64ウ		1	0	スギ			○			○	○			生産林
64ウ		2	0	スギ			○			○	○			生産林
64ウ		2	0	ヒノキ			○			○	○			生産林
64ウ		3	0	スギ			○			○	○			生産林
64ウ		3	0	ヒノキ			○			○	○			生産林
64ウ		4	0	その他広			○			○	○			生産林
64エ		1	0	その他広						○	○			環境林（保全1）
65ア		1	0	スギ			○			○	○			生産林
65ア		1	0	ヒノキ			○			○	○			生産林
65ア		2	0	スギ			○			○	○			生産林
65ア		2	0	ヒノキ			○			○	○			生産林
65ア		3	1	スギ			○			○	○			生産林
65ア		3	1	ヒノキ			○			○	○			生産林
65ア		3	2	スギ			○			○	○			生産林
65ア		3	2	ヒノキ			○			○	○			生産林
65ア		3	3	その他広			○			○	○			生産林
65ア		4	0	スギ			○			○	○			生産林
65ア		4	1				○			○	○			生産林
65ア		5	0	スギ			○			○	○			生産林
65ア		5	0	ヒノキ			○			○	○			生産林
65ア		6	0	スギ			○			○	○			生産林
65ア		6	0	ヒノキ			○			○	○			生産林
65ア		7	0	スギ			○			○	○			生産林
65ア		7	0	スギ			○			○	○			生産林
65ア		8	0	スギ			○			○	○			生産林
65ア		9	0	スギ			○			○	○			生産林
65イ		1	1	スギ			○			○	○			生産林
65イ		1	1	ヒノキ			○			○	○			生産林
65イ		1	2	ヒノキ			○			○	○			生産林
65イ		1	3	その他広			○			○	○			生産林
65イ		2	0	その他広										環境林（保全1）
65イ		3	0	その他広										環境林（保全1）
65イ		4	0	その他広										環境林（保全1）
65イ		5	0	スギ			○							生産林
65イ		5	0	ヒノキ			○							生産林
65イ		6	0	スギ			○							生産林



機能別一覧表

林小班					【別表1】公益的機能別施業森林			【別表2】施業方法		【別表3】その他森林の機能				三重県型 森林区分
林班	準林班	小班	枝番	樹種	水源涵養 維持増進森林	山地災害防止 土壌保全機能森林	木材生産機能 維持増進森林	伐期の延長を 推進すべき森林 標準伐期齡+10 年	長伐期を 推進すべき森林 標準伐期齡×2	水源涵養 維持増進森林	山地災害防止 土壌保全機能森林	快適環境形成機能 維持増進森林	保健機能 維持増進森林	
65イ		7	0	スギ			○							生産林
65イ		8	0	その他広										環境林(保全1)
65イ		9	0	スギ			○							生産林
65イ		9	0	ヒノキ			○							生産林
65イ		10	0	スギ			○							生産林
65イ		10	0	ヒノキ			○							生産林
65イ		11	0	スギ			○			○	○			生産林
65イ		11	0	ヒノキ			○			○	○			生産林
65ウ		1	0	スギ			○							生産林
65ウ		1	0	ヒノキ			○							生産林
65ウ		2	0	スギ			○							生産林
65ウ		2	0	ヒノキ			○							生産林
65ウ		3	0	スギ			○							生産林
65ウ		4	0	スギ			○							生産林
65ウ		4	0	スギ			○							生産林
65ウ		4	0	ヒノキ			○							生産林
65ウ		5	0	その他広										環境林(保全1)
65ウ		6	0	スギ			○							生産林
65ウ		6	0	ヒノキ			○							生産林
65ウ		7	0	その他広										環境林(保全1)
65ウ		8	0	その他広										環境林(保全1)
65ウ		9	0	その他広										環境林(保全1)
65ウ		10	0	スギ			○							生産林
65ウ		10	0	ヒノキ			○							生産林
65エ		1	0	その他広										環境林(保全1)
65エ		2	0	その他広										環境林(保全1)
65エ		2	1	スギ			○							生産林
65エ		3	0	その他広										環境林(保全1)
65エ		4	0	その他広										環境林(保全1)
65エ		5	0	クヌギ										環境林(保全1)
65エ		6	0	スギ			○							生産林
65エ		6	0	その他広			○							生産林
65エ		7	0	ヒノキ			○							生産林
65エ		7	0	クロマツ			○							生産林
65エ		8	0	スギ			○							生産林
65エ		9	0	スギ			○							生産林
65エ		10	0	スギ			○							生産林
65エ		11	0	スギ			○							生産林
65エ		12	0	その他広										環境林(保全1)
65エ		13	0	スギ			○							生産林
65エ		14	0	スギ			○							生産林
65エ		15	0	その他広										環境林(保全1)
65エ		16	0	スギ			○							生産林
65エ		17	0	スギ			○							生産林
65エ		18	0	その他広										環境林(保全1)
65エ		19	0	スギ			○							生産林
65エ		20	0	スギ			○							生産林
65エ		21	0	スギ			○							生産林
65オ		1	0	その他広						○	○			環境林(保全1)
65オ		2	0	スギ			○			○	○			生産林
65オ		3	0	ヒノキ	○		○	○			○			生産林
65オ		4	0	ヒノキ	○		○	○			○			生産林
65オ		5	0	ヒノキ	○		○	○			○			生産林
65オ		6	0	ヒノキ	○		○	○			○			生産林
65オ		7	0	スギ	○		○	○			○			生産林
65オ		7	0	その他広	○		○	○			○			生産林
65オ		8	0	スギ	○		○	○			○			生産林
65オ		9	0	ヒノキ	○		○	○			○			生産林
65オ		10	0	スギ			○			○	○			生産林
65オ		10	0	その他広			○			○	○			生産林
65オ		11	0	スギ			○			○	○			生産林
65オ		12	0	クヌギ	○			○			○			環境林(保全1)
65オ		13	0	その他広	○			○			○			環境林(保全1)
65オ		14	0	スギ	○		○	○			○			生産林

機能別一覧表

林小班					【別表1】公益的機能別施業森林			【別表2】施業方法		【別表3】その他森林の機能				三重県型 森林区分
林班	準林班	小班	枝番	樹種	水源涵養 維持増進森林	山地災害防止 土壌保全機能森林	木材生産機能 維持増進森林	伐期の延長を 推進すべき森林 標準伐期齡+10 年	長伐期を 推進すべき森林 標準伐期齡×2	水源涵養 維持増進森林	山地災害防止 土壌保全機能森林	快適環境形成機能 維持増進森林	保健機能 維持増進森林	
65オ		15	0	その他広										環境林（保全1）
65オ		16	0	ヒノキ			○			○	○			生産林
65オ		17	0	ヒノキ	○		○	○			○			生産林
65オ		17	0	ヒノキ	○		○	○			○			生産林
65オ		18	0	ヒノキ			○			○	○			生産林
65カ		1	0	クロマツ			○							生産林
65カ		1	0	その他広			○							生産林
65カ		2	0	クロマツ			○							生産林
65カ		2	0	その他広			○							生産林
65カ		3	0	スギ			○							生産林
65カ		3	0	ヒノキ			○							生産林
65カ		4	0	スギ			○			○	○			生産林
65カ		4	0	ヒノキ			○			○	○			生産林
65カ		4	0	その他広			○			○	○			生産林
65カ		5	0	スギ			○			○	○			生産林
65カ		6	0	ヒノキ			○							生産林
65カ		7	0	その他広						○	○			環境林（保全1）
65カ		8	0	スギ	○		○	○			○			生産林
65カ		8	0	ヒノキ	○		○	○			○			生産林
65カ		9	0	スギ			○							生産林
65カ		10	0	その他広										環境林（保全1）
65カ		11	0	スギ						○	○			環境林（保全2）
65カ		11	0	ヒノキ						○	○			環境林（保全2）
65カ		12	0	スギ										環境林（保全2）
65カ		13	0	スギ										環境林（保全2）
65カ		13	0	ヒノキ										環境林（保全2）
65カ		14	0	クヌギ	○			○			○			環境林（保全2）
65カ		14	0	その他広	○			○			○			環境林（保全2）
65カ		15	0	スギ						○	○			環境林（保全2）
65カ		16	0	その他広										環境林（保全1）
65カ		17	0	ヒノキ			○							生産林
65カ		18	0	クヌギ										環境林（保全1）
65カ		19	0	クヌギ						○	○			環境林（保全1）
65カ		20	0	スギ			○			○	○			生産林
65カ		20	0	ヒノキ			○			○	○			生産林
65カ		21	0	スギ			○							生産林
65カ		22	0	ヒノキ			○							生産林
65カ		22	0	その他広			○							生産林
65カ		23	0	ヒノキ			○							生産林
65カ		23	0	その他広			○							生産林
65カ		24	0	その他広										環境林（保全1）
65カ		25	0	その他広										環境林（保全1）
65カ		26	0	ヒノキ			○							生産林
65カ		27	0	クヌギ										環境林（保全1）
65カ		28	0	スギ			○							生産林
65カ		29	0	スギ			○							生産林
65カ		30	0	スギ			○							生産林
65カ		31	0	その他広										環境林（保全1）
65カ		32	0	クヌギ			○			○	○			生産林
65カ		33	0	ヒノキ						○	○			環境林（保全2）
65キ		1	0	その他広										環境林（保全1）
65キ		2	0	スギ			○							生産林
65キ		3	0	スギ			○							生産林
65キ		3	0	その他広			○							生産林
65キ		4	0	スギ			○							生産林
65キ		4	0	ヒノキ			○							生産林
65キ		5	0	その他広										環境林（保全1）
65キ		6	0	ヒノキ			○							生産林
65キ		7	0	スギ			○							生産林
65キ		8	0	スギ			○							生産林
65キ		9	0	その他広										環境林（保全1）
65キ		10	0	その他広										環境林（保全1）
65キ		11	0	スギ			○							生産林
65キ		11	0	ヒノキ			○							生産林

機能別一覧表

林小班					【別表1】公益的機能別施業森林			【別表2】施業方法		【別表3】その他森林の機能				三重県型 森林区分
林班	準林班	小班	枝番	樹種	水源涵養 維持増進森林	山地災害防止 土壌保全機能森林	木材生産機能 維持増進森林	伐期の延長を 推進すべき森林 標準伐期齡+10 年	長伐期を 推進すべき森林 標準伐期齡×2	水源涵養 維持増進森林	山地災害防止 土壌保全機能森林	快適環境形成機能 維持増進森林	保健機能 維持増進森林	
65キ		11	0	ヒノキ			○							生産林
65キ		11	0	ヒノキ			○							生産林
65キ		12	0	ヒノキ			○							生産林
65キ		12	0	その他広			○							生産林
65キ		13	0	スギ			○							生産林
65キ		14	0	スギ			○							生産林
65キ		15	0	タケ			○							生産林
65キ		16	0	タケ			○							生産林
65キ		17	0	その他広										環境林(保全1)
65キ		18	0	スギ			○							生産林
65キ		18	0	その他広			○							生産林
65キ		19	0	スギ			○							生産林
65キ		19	0	ヒノキ			○							生産林
65キ		19	0	ヒノキ			○							生産林
65キ		19	0	その他広			○							生産林
65キ		20	0	ヒノキ			○							生産林
65キ		21	0	スギ			○							生産林
65キ		22	0	スギ			○							生産林
65キ		22	0	その他広			○							生産林
65キ		23	0	スギ			○							生産林
65キ		24	0	その他広										環境林(保全1)
65キ		25	0	スギ			○							生産林
65キ		26	0	スギ			○							生産林
65キ		27	0	スギ			○							生産林
65キ		27	0	ヒノキ			○							生産林
65キ		29	0	ヒノキ			○							生産林
66ア		1	0	ヒノキ			○							生産林
66ア		1	0				○							生産林
66ア		2	0	アカマツ										環境林(保全1)
66ア		2	0	その他広										環境林(保全1)
66ア		3	0	クヌギ										環境林(保全1)
66ア		4	0	クヌギ										環境林(保全1)
66ア		4	1	スギ			○							生産林
66ア		5	0	その他広			○							生産林
66ア		5	0	タケ			○							生産林
66ア		6	0	スギ						○	○			環境林(保全2)
66ア		6	0	ヒノキ						○	○			環境林(保全2)
66ア		7	0	スギ						○	○			環境林(保全1)
66ア		7	0	ヒノキ						○	○			環境林(保全1)
66ア		7	0	アカマツ						○	○			環境林(保全1)
66ア		8	0	アカマツ						○	○			環境林(保全1)
66ア		8	0	その他広						○	○			環境林(保全1)
66イ		1	0	スギ			○							生産林
66イ		2	0	スギ						○	○			環境林(保全2)
66イ		2	0	ヒノキ						○	○			環境林(保全2)
66イ		3	0	スギ						○	○			環境林(保全2)
66イ		3	0	ヒノキ						○	○			環境林(保全2)
66イ		4	0	ヒノキ						○	○			環境林(保全2)
66イ		4	1	スギ			○							生産林
66ウ		1	0	スギ			○							生産林
66ウ		1	0	スギ			○							生産林
66ウ		2	0	ヒノキ			○							生産林
66ウ		3	0	その他広										環境林(保全1)
66ウ		4	0	その他広										環境林(保全1)
66ウ		5	0	スギ			○							生産林
66ウ		6	0	その他広										環境林(保全1)
66ウ		7	0	スギ			○							生産林
66ウ		8	0	その他広										環境林(保全1)
66ウ		9	0	ヒノキ			○							生産林
66ウ		10	0	その他広										環境林(保全1)
66ウ		11	0	ヒノキ			○							生産林
66ウ		12	0	その他広										環境林(保全1)
66ウ		13	0	その他広										環境林(保全1)
66ウ		14	0	スギ			○							生産林



機能別一覧表

林小班					【別表1】公益的機能別施業森林			【別表2】施業方法		【別表3】その他森林の機能				三重県型 森林区分
林班	準林班	小班	枝番	樹種	水源涵養 維持増進森林	山地災害防止 土壌保全機能森林	木材生産機能 維持増進森林	伐期の延長を 推進すべき森林 標準伐期齡+10 年	長伐期を 推進すべき森林 標準伐期齡×2	水源涵養 維持増進森林	山地災害防止 土壌保全機能森林	快適環境形成機能 維持増進森林	保健機能 維持増進森林	
66ウ		15	0	スギ			○							生産林
66ウ		15	0	ヒノキ			○							生産林
66ウ		15	1	スギ			○							生産林
66ウ		16	0	スギ			○							生産林
66ウ		16	0	ヒノキ			○							生産林
66ウ		17	0	ヒノキ			○							生産林
66ウ		18	0	スギ			○							生産林
66ウ		19	0	スギ			○							生産林
66ウ		19	0	ヒノキ			○							生産林
66ウ		19	0	ヒノキ			○							生産林
66ウ		20	0	スギ			○							生産林
66ウ		20	0	ヒノキ			○							生産林
66ウ		21	0	ヒノキ			○							生産林
67ア		1	0	クロマツ			○			○	○			生産林
67ア		2	0	スギ			○							生産林
67ア		3	0	その他広										環境林(保全1)
67ア		4	0	その他広										環境林(保全1)
67ア		5	0	ヒノキ	○		○	○			○			生産林
67ア		6	0	ヒノキ	○		○	○			○			生産林
67ア		7	0	スギ	○		○	○			○			生産林
67ア		8	0	ヒノキ	○		○	○			○			生産林
67ア		9	0	スギ	○		○	○			○			生産林
67ア		10	0	スギ	○		○	○			○			生産林
67ア		10	0	ヒノキ	○		○	○			○			生産林
67ア		11	0	クヌギ										環境林(保全1)
67ア		11	1	その他広										環境林(保全1)
67ア		12	0	その他広										環境林(保全1)
67ア		13	0	スギ			○							生産林
67ア		14	0	その他広										環境林(保全1)
67ア		15	0	その他広										環境林(保全1)
67ア		16	0	スギ			○							生産林
67ア		17	0	クロマツ			○							生産林
67ア		17	0	その他広			○							生産林
67ア		18	0	クヌギ										環境林(保全1)
67ア		19	0	その他広										環境林(保全1)
67ア		20	0	スギ			○							生産林
67ア		20	0	ヒノキ			○							生産林
67イ		1	0	タケ			○							生産林
67イ		2	0	その他広	○			○			○			環境林(保全1)
67イ		3	0	その他広	○			○			○			環境林(保全1)
67イ		4	0	クヌギ										環境林(保全1)
67イ		5	0	その他広										環境林(保全1)
67イ		6	0	タケ			○							生産林
67イ		7	0	その他広										環境林(保全1)
67イ		8	0	その他広										環境林(保全1)
67イ		9	0	スギ			○							生産林
67イ		10	0	スギ			○							生産林
67イ		10	0	その他広			○							生産林
67イ		11	0	スギ			○			○	○			生産林
67イ		11	0	ヒノキ			○			○	○			生産林
67イ		12	0	スギ			○							生産林
67イ		12	0	スギ			○							生産林
67イ		13	0	スギ			○			○	○			生産林
67イ		14	0	スギ	○		○	○			○			生産林
67イ		14	0	ヒノキ	○		○	○			○			生産林
67ウ		1	0	ヒノキ	○		○	○			○			生産林
67ウ		2	0	ヒノキ	○		○	○			○			生産林
67ウ		3	0	スギ			○			○	○			生産林
67ウ		3	0	ヒノキ			○			○	○			生産林
67ウ		4	0	ヒノキ			○							生産林
67ウ		5	0	スギ			○							生産林
67ウ		5	0	ヒノキ			○							生産林
67ウ		6	0	その他広										環境林(保全1)
67ウ		7	0	その他広										環境林(保全1)

機能別一覧表

機能別一覧表														
林小班					【別表1】公益的機能別施業森林			【別表2】施業方法		【別表3】その他森林の機能				三重県型 森林区分
林班	準林班	小班	枝番	樹種	水源涵養 維持増進森林	山地災害防止 土壌保全機能森林	木材生産機能 維持増進森林	伐期の延長を 推進すべき森林 標準伐期齡+10 年	長伐期を 推進すべき森林 標準伐期齡×2	水源涵養 維持増進森林	山地災害防止 土壌保全機能森林	快適環境形成機能 維持増進森林	保健機能 維持増進森林	
67ウ		8	0	その他広										環境林(保全1)
67ウ		9	0	ヒノキ			○							生産林
67ウ		9	0	その他広			○							生産林
67ウ		10	0	その他広										環境林(保全1)
67ウ		11	0	スギ			○							生産林
67ウ		11	0	その他広			○							生産林
67ウ		12	0	その他広										環境林(保全1)
68ア		2	0	その他広										環境林(保全1)
68ア		3	0	ヒノキ			○							生産林
68ア		3	0	クヌギ			○							生産林
68ア		4	0	クヌギ										環境林(保全1)
68ア		5	0	ヒノキ			○							生産林
68ア		6	0	スギ			○							生産林
68ア		6	0	ヒノキ			○							生産林
68ア		7	0	ヒノキ			○							生産林
68ア		7	0	ヒノキ			○							生産林
68ア		8	0	スギ			○							生産林
68ア		8	0	スギ			○							生産林
68ア		8	0	ヒノキ			○							生産林
68ア		9	0	その他広										環境林(保全1)
68イ		1	0	スギ			○							生産林
68イ		1	0	その他広			○							生産林
68イ		2	0	ヒノキ			○							生産林
68イ		3	0	その他広										環境林(保全1)
68イ		4	0	クヌギ										環境林(保全1)
68イ		5	0	その他広										環境林(保全1)
68イ		6	0	その他広										環境林(保全1)
68イ		7	0	スギ			○							生産林
68イ		7	0	ヒノキ			○							生産林
68イ		7	0	その他広			○							生産林
68イ		8	0	スギ			○							生産林
68イ		8	0	ヒノキ			○							生産林
68イ		8	0	クロマツ			○							生産林
68イ		8	0	その他広			○							生産林
68イ		9	0	スギ			○							生産林
68イ		10	0	ヒノキ			○							生産林
68イ		11	0	その他広										環境林(保全1)
68イ		12	0	その他広										環境林(保全1)
68イ		13	0	その他広										環境林(保全1)
68イ		14	0	スギ			○							生産林
68イ		14	0	ヒノキ			○							生産林
68イ		15	0	スギ			○							生産林
68イ		16	0	スギ			○							生産林
68イ		16	0	その他広			○							生産林
68イ		17	0	その他広										環境林(保全1)
68ウ		1	0	スギ			○							生産林
68ウ		1	0	その他広			○							生産林
68ウ		2	0	スギ			○							生産林
68ウ		3	0	スギ			○							生産林
69ア		1	0	その他広										環境林(保全1)
69ア		2	0	ヒノキ			○							生産林
69ア		3	0	スギ			○							生産林
69ア		4	0	スギ			○							生産林
69ア		5	0	その他広										環境林(保全1)
69ア		7	0	スギ			○							生産林
69ア		8	0	スギ			○							生産林
69ア		9	0	スギ			○							生産林
69ア		10	0	その他広										環境林(保全1)
69ア		11	0				○							生産林
69ア		12	0	スギ			○							生産林
69ア		13	0	その他広										環境林(保全1)
69ア		14	0	スギ			○							生産林
69ア		14	0	スギ			○							生産林
69ア		15	0	スギ			○							生産林

機能別一覧表

林小班					【別表1】公益的機能別施業森林			【別表2】施業方法		【別表3】その他森林の機能				三重県型 森林区分
林班	準林班	小班	枝番	樹種	水源涵養 維持増進森林	山地災害防止 土壌保全機能森林	木材生産機能 維持増進森林	伐期の延長を 推進すべき森林 標準伐期齡+10 年	長伐期を 推進すべき森林 標準伐期齡×2	水源涵養 維持増進森林	山地災害防止 土壌保全機能森林	快適環境形成機能 維持増進森林	保健機能 維持増進森林	
69ア		16	0	スギ			○							生産林
69ア		16	0	その他広			○							生産林
69ア		17	1	その他広										環境林 (保全1)
69ア		17	2	その他広										環境林 (保全1)
69ア		18	0	スギ			○							生産林
69ア		19	0	その他広										環境林 (保全1)
69ア		20	0	スギ			○							生産林
69ア		21	0	その他広										環境林 (保全1)
69ア		22	0				○							生産林
69ア		23	0	スギ			○							生産林
69ア		24	0	その他広										環境林 (保全1)
69ア		25	0	その他広										環境林 (保全1)
69ア		26	0	スギ			○							生産林
69ア		27	0	スギ			○							生産林
69ア		28	0	ヒノキ			○							生産林
69ア		29	0	スギ			○							生産林
69ア		29	0	スギ			○							生産林
69ア		30	0	ヒノキ			○							生産林
69ア		30	1	スギ			○			○	○			生産林
69ア		31	0	スギ			○							生産林
69ア		32	0	スギ			○			○	○			生産林
69ア		33	0	スギ			○							生産林
69ア		33	0	クヌギ			○							生産林
69ア		34	0	スギ			○							生産林
69ア		35	0	スギ			○							生産林
69ア		36	0	スギ			○							生産林
69ア		37	0	スギ			○							生産林
69ア		38	0	スギ			○							生産林
69ア		39	0	スギ			○							生産林
69ア		40	0	その他広										環境林 (保全1)
69ア		41	0	スギ			○							生産林
69ア		42	0	その他広										環境林 (保全1)
69ア		43	0	スギ			○							生産林
69ア		44	0	スギ			○							生産林
69ア		45	0	スギ			○							生産林
69ア		46	0	スギ			○							生産林
69ア		47	0	スギ			○							生産林
69ア		48	0	スギ			○							生産林
69ア		49	0	スギ			○							生産林
69ア		50	0	スギ			○							生産林
69ア		51	0	タケ			○							生産林
69ア		52	0	タケ			○							生産林
69ア		53	0	スギ			○							生産林
69ア		54	0	タケ			○							生産林
69ア		55	0	スギ			○							生産林
69ア		56	0	スギ			○							生産林
69ア		57	0	スギ			○							生産林
69ア		57	0	ヒノキ			○							生産林
69ア		58	0	スギ			○							生産林
69ア		59	0	タケ			○							生産林
69ア		60	0	タケ			○							生産林
69ア		61	0	タケ			○							生産林
69ア		62	0	タケ			○							生産林
69ア		63	0	スギ			○							生産林
69ア		64	0	スギ			○							生産林
69ア		65	0	タケ			○							生産林
69ア		66	0	タケ			○							生産林
69ア		67	0	タケ			○							生産林
69ア		68	0	スギ			○							生産林
69ア		69	0	タケ			○							生産林
69ア		70	0	タケ			○							生産林
69ア		71	0	タケ			○							生産林
69ア		72	0	スギ			○							生産林
69ア		73	0	タケ			○							生産林



機能別一覧表

林小班					【別表1】公益的機能別施業森林			【別表2】施業方法		【別表3】その他森林の機能				三重県型 森林区分
林班	準林班	小班	枝番	樹種	水源涵養 維持増進森林	山地災害防止 土壌保全機能森林	木材生産機能 維持増進森林	伐期の延長を 推進すべき森林 標準伐期齡+10 年	長伐期を 推進すべき森林 標準伐期齡×2	水源涵養 維持増進森林	山地災害防止 土壌保全機能森林	快適環境形成機能 維持増進森林	保健機能 維持増進森林	
69ア		74	0	タケ			○							生産林
69ア		75	0	タケ			○							生産林
69ア		76	0	タケ			○							生産林
69ア		77	0	その他広										環境林（保全1）
69ア		78	0	タケ			○							生産林
69ア		79	0	その他広										環境林（保全1）
69ア		80	0	その他広										環境林（保全1）
69ア		81	0	スギ			○							生産林
69ア		82	0	スギ			○							生産林
69ア		83	0	スギ			○							生産林
69ア		84	0	スギ			○							生産林
69ア		85	0	その他広										環境林（保全1）
69ア		86	0	スギ			○							生産林
69ア		86	0	ヒノキ			○							生産林
69ア		87	0	スギ			○							生産林
69ア		89	0	ヒノキ			○							生産林
69ア		90	0	スギ			○							生産林
69ア		90	0	ヒノキ			○							生産林
69ア		91	0	スギ			○							生産林
69ア		92	0	スギ			○							生産林
69ア		92	0	ヒノキ			○							生産林
69ア		93	0	スギ			○							生産林
69ア		94	0	スギ			○							生産林
69ア		95	0	ヒノキ			○							生産林
69ア		96	0	スギ			○							生産林
69ア		96	0	スギ			○							生産林
69ア		96	0	ヒノキ			○							生産林
69ア		97	0	スギ			○							生産林
69ア		97	0	ヒノキ			○							生産林
69ア		98	0	スギ			○							生産林
69ア		99	0	スギ			○							生産林
69ア		100	0	スギ			○			○	○			生産林
69ア		101	0	スギ			○			○	○			生産林
69ア		102	0	スギ			○							生産林
69ア		103	0	ヒノキ			○							生産林
69ア		104	0	ヒノキ			○			○	○			生産林
69ア		105	0	スギ			○							生産林
69ア		105	0	スギ			○							生産林
69ア		106	0	スギ			○							生産林
69ア		107	0	スギ			○							生産林
69ア		108	0	スギ			○							生産林
69ア		109	0	スギ	○		○	○			○			生産林
69ア		109	0	ヒノキ	○		○	○			○			生産林
69ア		110	0	ヒノキ	○		○	○			○			生産林
69ア		110	0	ヒノキ	○		○	○			○			生産林
69ア		111	0	スギ			○			○	○			生産林
69ア		111	0	ヒノキ			○			○	○			生産林
69ア		111	1	ヒノキ			○							生産林
69ア		111	1	ヒノキ			○							生産林
69ア		112	0	スギ			○							生産林
69ア		113	0	その他広										環境林（保全1）
69ア		114	0	スギ			○							生産林
69ア		114	0	その他広			○							生産林
69ア		115	0	スギ			○							生産林
69ア		115	0	その他広			○							生産林
69ア		116	0	スギ										環境林（保全2）
69ア		116	0	スギ										環境林（保全2）
69ア		117	0	その他広										環境林（保全1）
69ア		118	0	スギ										環境林（保全1）
69ア		118	0	その他広										環境林（保全1）
69ア		119	0	スギ			○							生産林
69ア		119	0	ヒノキ			○							生産林
69ア		119	0	その他広			○							生産林
69ア		120	0	スギ			○							生産林

機能別一覧表

林小班					【別表1】 公益的機能別施業森林			【別表2】 施業方法		【別表3】 その他森林の機能				三重県型 森林区分
林班	準林班	小班	枝番	樹種	水源涵養 維持増進森林	山地災害防止 土壌保全機能森林	木材生産機能 維持増進森林	伐期の延長を 推進すべき森林 標準伐期齡+10 年	長伐期を 推進すべき森林 標準伐期齡×2	水源涵養 維持増進森林	山地災害防止 土壌保全機能森林	快適環境形成機能 維持増進森林	保健機能 維持増進森林	
69ア		121	0	スギ			○							生産林
69ア		121	0	ヒノキ			○							生産林
69ア		122	0	スギ			○							生産林
69ア		123	0	ヒノキ										環境林 (保全2)
69ア		124	0	ヒノキ			○							生産林
69ア		125	0	スギ			○							生産林
69ア		126	0	スギ			○							生産林
69ア		127	0	スギ			○							生産林
69ア		128	0	スギ			○							生産林
69ア		129	0	スギ			○							生産林
69ア		129	0	スギ			○							生産林
69ア		129	0	ヒノキ			○							生産林
69ア		130	0	ヒノキ			○							生産林
69ア		131	0	スギ			○							生産林
69ア		131	0	スギ			○							生産林
69ア		132	0	その他広										環境林 (保全1)
69ア		133	0	スギ			○							生産林
69ア		134	0	その他広										環境林 (保全1)
69ア		135	0	その他広										環境林 (保全1)
69ア		136	0	スギ										環境林 (保全2)
69ア		137	0	スギ			○							生産林
69ア		137	0	ヒノキ			○							生産林
69ア		138	0	その他広										環境林 (保全1)
69ア		139	0	スギ										環境林 (保全1)
69ア		139	0	その他広										環境林 (保全1)
69ア		140	0	スギ			○							生産林
69ア		140	0	スギ			○							生産林
69ア		141	0	スギ			○							生産林
69ア		142	0	その他広										環境林 (保全1)
69ア		143	0	その他広										環境林 (保全1)
69ア		144	0	ヒノキ			○							生産林
69ア		145	0	スギ			○							生産林
69ア		145	0	ヒノキ			○							生産林
69ア		146	0	その他広										環境林 (保全1)
69ア		147	0	スギ			○							生産林
69ア		147	1	スギ			○							生産林
69ア		148	0	その他広										環境林 (保全1)
69ア		149	0	スギ			○							生産林
69ア		150	0	スギ			○							生産林
69ア		150	0	ヒノキ			○							生産林
69ア		151	0	ヒノキ			○							生産林
69ア		151	0	その他広			○							生産林
69ア		152	0	スギ			○							生産林
69ア		153	0	スギ			○							生産林
69ア		154	0	タケ			○							生産林
69ア		155	0	スギ			○							生産林
69ア		156	0	スギ			○							生産林
69ア		157	0	タケ			○							生産林
69ア		158	0	タケ			○							生産林
69ア		159	0	タケ			○							生産林
69ア		160	0	ヒノキ			○							生産林
69ア		161	0	タケ			○							生産林
69ア		162	0	スギ			○							生産林
69ア		163	0	スギ			○							生産林
69ア		164	0	タケ			○							生産林
69ア		165	0	タケ			○							生産林
69ア		166	0	スギ			○							生産林
69ア		167	0	ヒノキ			○							生産林
69ア		167	0	タケ			○							生産林
69ア		168	0	タケ			○							生産林
69ア		169	0	タケ			○							生産林
69ア		170	0	タケ			○							生産林
69ア		171	0	タケ			○							生産林
69ア		172	0	スギ			○							生産林

機能別一覧表

林小班					【別表1】公益的機能別施業森林			【別表2】施業方法		【別表3】その他森林の機能				三重県型 森林区分
林班	準林班	小班	枝番	樹種	水源涵養 維持増進森林	山地災害防止 土壌保全機能森林	木材生産機能 維持増進森林	伐期の延長を 推進すべき森林 標準伐期齡+10 年	長伐期を 推進すべき森林 標準伐期齡×2	水源涵養 維持増進森林	山地災害防止 土壌保全機能森林	快適環境形成機能 維持増進森林	保健機能 維持増進森林	
69ア		173	0	スギ			○							生産林
69ア		174	0	スギ			○							生産林
69ア		175	0	スギ			○							生産林
69ア		176	0	スギ			○							生産林
69ア		178	0	スギ			○							生産林
69ア		179	0	スギ			○							生産林
69ア		180	0	タケ			○							生産林
69ア		181	0	スギ			○							生産林
69ア		182	0	スギ			○							生産林
69ア		183	0	スギ			○							生産林
69ア		184	0	スギ			○							生産林
69ア		184	0	その他広			○							生産林
69ア		185	0	スギ			○							生産林
69ア		186	0	ヒノキ			○							生産林
69ア		187	0	スギ			○							生産林
69ア		188	0	スギ			○							生産林
69ア		189	0	スギ			○							生産林
69ア		190	0	ヒノキ			○							生産林
69ア		192	0	ヒノキ			○							生産林
69ア		193	0	スギ			○							生産林
69ア		194	0	スギ			○							生産林
69ア		195	0	ヒノキ			○							生産林
69ア		196	0	スギ			○							生産林
69ア		197	0	スギ			○							生産林
69ア		198	0	スギ			○							生産林
70ア		1	0	その他広										環境林（保全1）
70ア		2	0	スギ			○							生産林
70ア		2	0	その他広			○							生産林
70ア		3	0	スギ			○							生産林
70ア		3	0	ヒノキ			○							生産林
70ア		4	0	スギ			○							生産林
70ア		4	0	ヒノキ			○							生産林
70ア		5	0	スギ			○							生産林
70ア		5	0	スギ			○							生産林
70ア		5	0	ヒノキ			○							生産林
70ア		6	0	スギ			○							生産林
70ア		6	0	スギ			○							生産林
70ア		6	0	ヒノキ			○							生産林
70ア		7	0	スギ										環境林（保全2）
70ア		7	0	スギ										環境林（保全2）
70ア		8	0	スギ										環境林（保全1）
70ア		8	0	その他広										環境林（保全1）
70ア		9	0	スギ										環境林（保全2）
70ア		10	0	スギ										環境林（保全2）
70ア		11	0	スギ			○							生産林
70ア		12	0	スギ										環境林（保全2）
70ア		13	0	スギ			○							生産林
70ア		13	0	ヒノキ			○							生産林
70ア		14	0	スギ			○							生産林
70ア		14	0	ヒノキ			○							生産林
70ア		15	0	その他広										環境林（保全1）
70ア		15	1	スギ			○							生産林
70ア		15	1	ヒノキ			○							生産林
70ア		16	0	スギ			○							生産林
70ア		17	0	スギ			○							生産林
70ア		17	0	ヒノキ			○							生産林
70ア		18	0	スギ			○							生産林
70ア		19	0	スギ			○							生産林
70ア		19	0	ヒノキ			○							生産林
70ア		19	0	ヒノキ			○							生産林
70ア		20	0	ヒノキ			○							生産林
70ア		21	0	ヒノキ			○							生産林
70ア		22	0	ヒノキ			○							生産林
70ア		23	0	その他広										環境林（保全1）



機能別一覧表

林小班					【別表1】公益的機能別施業森林			【別表2】施業方法		【別表3】その他森林の機能				三重県型 森林区分
林班	準林班	小班	枝番	樹種	水源涵養 維持増進森林	山地災害防止 土壌保全機能森林	木材生産機能 維持増進森林	伐期の延長を 推進すべき森林 標準伐期齡+10 年	長伐期を 推進すべき森林 標準伐期齡×2	水源涵養 維持増進森林	山地災害防止 土壌保全機能森林	快適環境形成機能 維持増進森林	保健機能 維持増進森林	
70ア		24	0	その他広										環境林（保全1）
70ア		25	0	スギ			○							生産林
70ア		25	0	ヒノキ			○							生産林
70ア		26	0	ヒノキ			○							生産林
70ア		27	1	ヒノキ			○							生産林
70ア		27	2	ヒノキ			○							生産林
70ア		28	0	スギ			○							生産林
70ア		28	0	ヒノキ			○							生産林
70ア		29	0	スギ			○							生産林
70ア		29	0	スギ			○							生産林
70ア		29	0	ヒノキ			○							生産林
70ア		30	0	ヒノキ										環境林（保全1）
70ア		30	0	その他広										環境林（保全1）
70ア		31	0	スギ			○							生産林
70ア		32	0	スギ			○							生産林
70ア		33	0	ヒノキ										環境林（保全2）
70ア		34	0	スギ			○							生産林
70ア		35	0	その他広										環境林（保全1）
70ア		36	1	その他広										環境林（保全1）
70ア		36	2	スギ										環境林（保全2）
70ア		36	2	スギ										環境林（保全2）
70ア		36	2	ヒノキ										環境林（保全2）
70ア		37	0	スギ	○		○	○			○			生産林
70ア		37	0	ヒノキ	○		○	○			○			生産林
70ア		38	0	スギ	○		○	○			○			生産林
70ア		38	0	ヒノキ	○		○	○			○			生産林
70ア		39	0	スギ	○		○	○			○			生産林
70ア		39	0	ヒノキ	○		○	○			○			生産林
70ア		40	0	スギ						○	○			環境林（保全2）
70ア		40	0	スギ						○	○			環境林（保全2）
70ア		41	0	スギ										環境林（保全2）
70ア		42	1	スギ	○			○			○			生産林
70ア		42	2	ヒノキ	○			○			○			生産林
70ア		43	0	スギ			○			○	○			生産林
70ア		43	0	ヒノキ			○			○	○			生産林
70ア		44	0	スギ			○							生産林
70ア		45	0	その他広										環境林（保全1）
70ア		45	0	その他広										環境林（保全1）
70ア		46	0	スギ			○							生産林
70ア		47	0	スギ			○							生産林
70ア		48	0	スギ			○							生産林
70ア		49	0	スギ			○							生産林
70ア		50	0	スギ			○							生産林
70ア		51	0	スギ			○							生産林
70ア		52	0	スギ			○							生産林
70ア		52	0	スギ			○							生産林
70ア		52	0	スギ			○							生産林
70ア		52	0	ヒノキ			○							生産林
70ア		53	0	スギ			○							生産林
70ア		54	0	スギ			○							生産林
70ア		55	0	スギ			○							生産林
70ア		56	0	スギ			○							生産林
70ア		56	1	ヒノキ			○							生産林
70ア		57	0	スギ			○							生産林
70ア		57	0	ヒノキ			○							生産林
70ア		58	0	スギ			○							生産林
70ア		59	0	スギ			○							生産林
70ア		60	0	スギ			○							生産林
70ア		61	0	スギ			○							生産林
70ア		61	0	ヒノキ			○							生産林
70ア		62	0	スギ			○							生産林
70ア		62	0	ヒノキ			○							生産林
70ア		63	0	スギ			○							生産林
70ア		63	1	スギ			○							生産林

機能別一覧表

林小班					【別表1】公益的機能別施業森林			【別表2】施業方法		【別表3】その他森林の機能				三重県型 森林区分
林班	準林班	小班	枝番	樹種	水源涵養 維持増進森林	山地災害防止 土壌保全機能森林	木材生産機能 維持増進森林	伐期の延長を 推進すべき森林 標準伐期齡+10 年	長伐期を 推進すべき森林 標準伐期齡×2	水源涵養 維持増進森林	山地災害防止 土壌保全機能森林	快適環境形成機能 維持増進森林	保健機能 維持増進森林	
71ア		1	0	スギ			○							生産林
71ア		2	0	スギ	○		○	○			○			生産林
71ア		2	0	ヒノキ	○		○	○			○			生産林
71ア		3	0	スギ			○							生産林
71ア		3	1	スギ			○			○	○			生産林
71ア		3	1	ヒノキ			○			○	○			生産林
71ア		3	2	スギ			○							生産林
71ア		3	2	ヒノキ			○							生産林
71ア		3	2	ヒノキ			○							生産林
71ア		3	2				○							生産林
71ア		4	0	スギ			○							生産林
71ア		4	0	ヒノキ			○							生産林
71ア		5	0				○							生産林
71ア		5	0				○							生産林
71ア		6	0				○							生産林
71ア		7	0	スギ			○							生産林
71ア		7	0	ヒノキ			○							生産林
71ア		8	0	スギ			○							生産林
71ア		8	0	ヒノキ			○							生産林
71ア		9	0	その他広						○	○			環境林 (保全1)
71ア		9	0	その他広						○	○			環境林 (保全1)
71ア		10	0	スギ	○		○	○			○			生産林
71ア		10	0	ヒノキ	○		○	○			○			生産林
71ア		11	0	スギ	○		○	○			○			生産林
71ア		11	0	ヒノキ	○		○	○			○			生産林
71ア		12	0	スギ			○							生産林
71ア		13	0	スギ			○							生産林
71ア		14	0	その他広										環境林 (保全1)
71ア		15	0	スギ			○							生産林
71ア		16	0	スギ			○							生産林
71ア		17	0	スギ			○							生産林
71ア		17	0	ヒノキ			○							生産林
71ア		18	0	その他広										環境林 (保全1)
71ア		18	0	その他広										環境林 (保全1)
71ア		19	0	スギ										環境林 (保全1)
71ア		19	0	その他広										環境林 (保全1)
71ア		20	0	スギ										環境林 (保全2)
71ア		21	0	スギ										環境林 (保全2)
71ア		21	0	ヒノキ										環境林 (保全2)
71ア		21	0	クロマツ										環境林 (保全2)
71ア		22	0	スギ			○							生産林
71ア		23	0	スギ			○							生産林
71ア		24	0	スギ			○							生産林
71ア		24	0	ヒノキ			○							生産林
71ア		24	0	ヒノキ			○							生産林
71ア		25	0	クヌギ										環境林 (保全1)
71ア		26	0	スギ			○							生産林
71ア		26	0	ヒノキ			○							生産林
71ア		27	0	スギ			○							生産林
71ア		28	0	スギ			○							生産林
71ア		29	0	ヒノキ			○							生産林
71ア		30	0	スギ			○							生産林
71ア		31	0	スギ			○							生産林
71ア		32	0	スギ			○							生産林
71ア		32	0	ヒノキ			○							生産林
71ア		33	0	スギ			○							生産林
71ア		34	0	スギ			○							生産林
71ア		35	0	スギ			○							生産林
71ア		36	0	スギ			○							生産林
71ア		36	1	ヒノキ			○							生産林
71ア		37	0	スギ			○							生産林
71ア		38	0	ヒノキ			○							生産林
71ア		39	0	ヒノキ			○							生産林
71ア		40	0	ヒノキ			○							生産林

機能別一覧表

林小班					【別表1】公益的機能別施業森林			【別表2】施業方法		【別表3】その他森林の機能				三重県型 森林区分
林班	準林班	小班	枝番	樹種	水源涵養 維持増進森林	山地災害防止 土壌保全機能森林	木材生産機能 維持増進森林	伐期の延長を 推進すべき森林 標準伐期齡+10 年	長伐期を 推進すべき森林 標準伐期齡×2	水源涵養 維持増進森林	山地災害防止 土壌保全機能森林	快適環境形成機能 維持増進森林	保健機能 維持増進森林	
71ア		41	0	スギ			○							生産林
71ア		42	0	スギ			○							生産林
71ア		42	0	クヌギ			○							生産林
71ア		43	0	スギ			○							生産林
71ア		44	0	スギ			○							生産林
71ア		45	0	スギ			○							生産林
71ア		45	0	ヒノキ			○							生産林
71ア		46	0	スギ			○							生産林
71ア		46	0	ヒノキ			○							生産林
71ア		47	0	ヒノキ			○							生産林
71ア		48	0	ヒノキ			○							生産林
71ア		49	0	ヒノキ			○							生産林
71ア		50	0	スギ			○							生産林
71ア		51	0	スギ			○							生産林
71ア		52	0	スギ			○							生産林
71ア		53	0	ヒノキ			○							生産林
71ア		54	0	ヒノキ			○							生産林
71ア		55	0	ヒノキ			○							生産林
71ア		55	1	スギ			○							生産林
71ア		56	0	スギ			○							生産林
71ア		57	0	スギ			○							生産林
71ア		58	0	スギ			○							生産林
71ア		59	0	スギ			○							生産林
71ア		60	0	スギ			○							生産林
71ア		60	1	スギ			○							生産林
71ア		61	0	クロマツ			○							生産林
71ア		62	0	ヒノキ			○							生産林
71ア		63	0	スギ			○							生産林
71ア		64	0	クヌギ			○							環境林（保全1）
71ア		65	0	ヒノキ			○							生産林
71ア		66	0	その他広			○							環境林（保全1）
71ア		67	0	スギ			○			○	○			生産林
71ア		68	0	スギ			○							生産林
71ア		68	0	ヒノキ			○							生産林
71ア		69	0	その他広			○			○	○			環境林（保全1）
71ア		70	0	ヒノキ	○		○	○			○			生産林
71ア		71	0	その他広			○							環境林（保全1）
71ア		72	0	その他広			○							環境林（保全1）
71ア		73	0	スギ			○							生産林
71ア		74	1	ヒノキ			○							生産林
71ア		74	2	ヒノキ			○							生産林
71ア		74	3	ヒノキ			○			○	○			生産林
71ア		74	4	ヒノキ			○							生産林
71ア		74	5	ヒノキ			○							生産林
71ア		74	6	ヒノキ			○							生産林
71ア		74	7	ヒノキ			○							生産林
71ア		74	8	ヒノキ			○							生産林
71ア		74	9	ヒノキ			○							生産林
72ア		1	0	その他広			○							環境林（保全1）
72ア		2	0	スギ			○							生産林
72ア		3	0	スギ			○							生産林
72ア		4	0	スギ			○							生産林
72ア		4	0	ヒノキ			○							生産林
72ア		5	0	スギ			○							生産林
72ア		6	0	スギ			○							生産林
72ア		7	0	スギ			○							生産林
72ア		8	0	スギ			○							生産林
72ア		9	0	スギ			○							生産林
72ア		10	0	スギ			○							生産林
72ア		11	0	その他広			○							環境林（保全1）
72ア		12	0	その他広			○							環境林（保全1）
72ア		13	0	スギ			○							生産林
72ア		14	0	スギ			○							生産林
72ア		15	0	スギ			○							生産林



機能別一覧表

林小班					【別表1】公益的機能別施業森林			【別表2】施業方法		【別表3】その他森林の機能				三重県型 森林区分
林班	準林班	小班	枝番	樹種	水源涵養 維持増進森林	山地災害防止 土壌保全機能森林	木材生産機能 維持増進森林	伐期の延長を 推進すべき森林 標準伐期齡+10 年	長伐期を 推進すべき森林 標準伐期齡×2	水源涵養 維持増進森林	山地災害防止 土壌保全機能森林	快適環境形成機能 維持増進森林	保健機能 維持増進森林	
72ア		16	0	スギ			○							生産林
72ア		17	0	スギ			○							生産林
72ア		18	0	スギ			○							生産林
72ア		19	0	スギ			○							生産林
72ア		20	0	スギ			○							生産林
72ア		20	1	ヒノキ			○							生産林
72ア		21	0	スギ			○							生産林
72ア		22	0	ヒノキ			○							生産林
72ア		23	0				○							生産林
72ア		24	0				○							生産林
72ア		25	0				○							生産林
72ア		26	0	ヒノキ			○							生産林
72ア		26	0	その他広			○							生産林
72ア		27	0	その他広										環境林 (保全1)
72ア		28	0	その他広										環境林 (保全1)
72ア		29	0	その他広										環境林 (保全1)
72ア		30	0	その他広										環境林 (保全1)
72ア		30	1	その他広										環境林 (保全1)
72ア		31	0	その他広										環境林 (保全1)
72ア		32	0	その他広										環境林 (保全1)
72ア		33	0	その他広										環境林 (保全1)
72ア		34	0	その他広										環境林 (保全1)
72ア		35	0	その他広						○	○			環境林 (保全1)
72ア		36	0	その他広										環境林 (保全1)
72ア		37	0	その他広						○	○			環境林 (保全1)
72ア		38	0	ヒノキ	○		○	○			○			生産林
72ア		39	0	ヒノキ	○		○	○			○			生産林
72ア		40	0	スギ	○		○	○			○			生産林
72ア		41	0	ヒノキ	○		○	○			○			生産林
72ア		42	0	ヒノキ			○			○	○			生産林
72ア		42	0	その他広			○			○	○			生産林
72ア		43	0	スギ			○							生産林
72ア		43	0	その他広			○							生産林
72ア		44	0	その他広										環境林 (保全1)
72ア		45	0	その他広										環境林 (保全1)
72ア		46	0	スギ			○							生産林
72ア		47	0	その他広										環境林 (保全1)
72ア		48	0	その他広										環境林 (保全1)
72ア		49	0	スギ			○			○	○			生産林
72ア		49	0	その他広			○			○	○			生産林
72ア		50	0	ヒノキ	○		○	○			○			生産林
72ア		51	0	その他広										環境林 (保全1)
72ア		52	0	その他広										環境林 (保全1)
72ア		53	0	ヒノキ	○		○	○			○			生産林
72ア		54	0	その他広										環境林 (保全1)
72ア		55	0	その他広										環境林 (保全1)
72ア		56	0	その他広										環境林 (保全1)
72ア		57	0	その他広										環境林 (保全1)
72ア		58	0	クロマツ			○							生産林
72ア		59	0	スギ			○							生産林
72ア		59	0	ヒノキ			○							生産林
72ア		60	0	その他広										環境林 (保全1)
72ア		61	0	その他広										環境林 (保全1)
72ア		62	0	スギ			○							生産林
72ア		63	0	ヒノキ			○							生産林
72ア		63	0	その他広			○							生産林
72ア		64	0	その他広										環境林 (保全1)
72ア		65	0	その他広										環境林 (保全1)
72ア		66	0	その他広										環境林 (保全1)
72ア		67	0	その他広										環境林 (保全1)
72ア		69	1	ヒノキ			○							生産林
72ア		69	2	スギ			○							生産林
72ア		69	2	ヒノキ			○							生産林
72ア		69	3	その他広			○							生産林

機能別一覧表

林小班					【別表1】公益的機能別施業森林			【別表2】施業方法		【別表3】その他森林の機能				三重県型 森林区分
林班	準林班	小班	枝番	樹種	水源涵養 維持増進森林	山地災害防止 土壌保全機能森林	木材生産機能 維持増進森林	伐期の延長を 推進すべき森林 標準伐期齡+10 年	長伐期を 推進すべき森林 標準伐期齡×2	水源涵養 維持増進森林	山地災害防止 土壌保全機能森林	快適環境形成機能 維持増進森林	保健機能 維持増進森林	
72ア		69	4	その他広			○							生産林
73ア		1	0	スギ			○							生産林
73ア		1	0	ヒノキ			○							生産林
73ア		1	0	ヒノキ			○							生産林
73ア		1	0	その他広			○							生産林
73ア		2	0	ヒノキ			○			○	○			生産林
73ア		3	0	スギ			○			○	○			生産林
73ア		3	0	その他広			○			○	○			生産林
73ア		4	0	ヒノキ	○		○	○			○			生産林
73ア		5	0	ヒノキ	○		○	○			○			生産林
73ア		6	0	スギ	○		○	○			○			生産林
73ア		7	0	スギ	○		○	○			○			生産林
73ア		7	0	ヒノキ	○		○	○			○			生産林
73ア		8	1	ヒノキ			○			○	○			生産林
73ア		8	2	スギ			○			○	○			生産林
73ア		9	0	スギ	○		○	○			○			生産林
73ア		10	0	ヒノキ	○		○	○			○			生産林
73ア		11	0	その他広	○		○	○			○			生産林
73ア		12	0	その他広										環境林 (保全1)
73ア		12	0	その他広										環境林 (保全1)
73ア		13	0	その他広						○	○			環境林 (保全1)
73ア		14	0	クロマツ			○							生産林
73ア		14	0	その他広			○							生産林
73ア		15	0	その他広										環境林 (保全1)
73ア		16	0	その他広										環境林 (保全1)
73ア		17	0	ヒノキ	○		○	○			○			生産林
73ア		18	0	その他広						○	○			環境林 (保全1)
73ア		19	0	その他広										環境林 (保全1)
73ア		20	0	その他広										環境林 (保全1)
73ア		21	0	その他広										環境林 (保全1)
73ア		22	0	その他広										環境林 (保全1)
73ア		23	0	その他広										環境林 (保全1)
73ア		24	0	その他広										環境林 (保全1)
74ア		1	0	スギ			○							生産林
74ア		2	0	スギ			○							生産林
74ア		3	0	スギ			○							生産林
74ア		3	0	その他広			○							生産林
74ア		4	0	その他広										環境林 (保全1)
74ア		5	0	スギ			○							生産林
74ア		6	0	スギ			○							生産林
74ア		6	0	その他広			○							生産林
74ア		7	0	スギ			○							生産林
74ア		7	0	その他広			○							生産林
74ア		8	0	スギ			○							生産林
74ア		8	0	その他広			○							生産林
74ア		9	0	スギ			○							生産林
74ア		9	0	ヒノキ			○							生産林
74ア		10	0	スギ			○							環境林 (保全2)
74ア		11	0	スギ			○							生産林
74ア		11	0	その他広			○							生産林
74ア		12	0	その他広										環境林 (保全1)
74ア		13	1	ヒノキ			○							生産林
74ア		13	1	その他広			○							生産林
74ア		13	2	ヒノキ			○							生産林
74ア		13	3	スギ			○							生産林
74ア		14	0	ヒノキ			○							生産林
74ア		14	0	その他広			○							生産林
74ア		15	0	スギ			○							生産林
74ア		15	0	スギ			○							生産林
74ア		16	0	スギ			○							生産林
74ア		17	0	スギ			○							生産林
74ア		18	0	ヒノキ			○							生産林
74ア		19	0	その他広										環境林 (保全1)
74ア		20	0	スギ			○							生産林

機能別一覧表

林小班					【別表1】公益的機能別施業森林			【別表2】施業方法		【別表3】その他森林の機能				三重県型 森林区分
林班	準林班	小班	枝番	樹種	水源涵養 維持増進森林	山地災害防止 土壌保全機能森林	木材生産機能 維持増進森林	伐期の延長を 推進すべき森林 標準伐期齡+10 年	長伐期を 推進すべき森林 標準伐期齡×2	水源涵養 維持増進森林	山地災害防止 土壌保全機能森林	快適環境形成機能 維持増進森林	保健機能 維持増進森林	
74ア		20	0	その他広			○							生産林
74ア		21	0	スギ			○							生産林
74ア		22	1	その他広	○			○			○			環境林（保全1）
74ア		22	2	スギ	○		○	○			○			生産林
74ア		22	2	ヒノキ	○		○	○			○			生産林
74ア		23	0	スギ	○		○	○			○			生産林
74ア		24	0	ヒノキ			○							生産林
74ア		24	0	ヒノキ			○							生産林
74ア		24	0	ヒノキ			○							生産林
74ア		24	0	その他広			○							生産林
74ア		25	0	ヒノキ			○							生産林
74ア		25	0	その他広			○							生産林
75ア		1	0	ヒノキ			○							生産林
75ア		1	0	その他広			○							生産林
75ア		2	0	スギ			○							生産林
75ア		3	0	スギ			○							生産林
75ア		3	0	その他広			○							生産林
75ア		4	0	スギ			○							生産林
75ア		5	0	スギ			○							生産林
75ア		6	0	スギ			○							生産林
75ア		6	0	ヒノキ			○							生産林
75ア		7	0	スギ			○							生産林
75ア		8	0	スギ			○							生産林
75ア		9	0	スギ			○							生産林
75ア		9	0	その他広			○							生産林
75ア		10	0	スギ			○							生産林
75ア		11	0	スギ			○							生産林
75ア		12	0	ヒノキ			○							生産林
75ア		13	0	ヒノキ			○							生産林
75ア		14	0	ヒノキ			○							生産林
75ア		15	0	スギ			○							生産林
75ア		16	0	ヒノキ			○							生産林
75ア		16	0	ヒノキ			○							生産林
75ア		17	0	ヒノキ			○							生産林
75ア		18	0	スギ			○							生産林
75ア		19	0	スギ			○							生産林
75ア		20	0	スギ			○							生産林
75ア		20	1	スギ			○							生産林
75ア		20	2	ヒノキ			○							生産林
75ア		21	0	スギ			○							生産林
75ア		22	0	スギ			○							生産林
75ア		22	1	スギ			○							生産林
75ア		23	0	スギ			○							生産林
75ア		23	0	その他広			○							生産林
75ア		24	0	その他広			○							環境林（保全1）
75ア		25	0	スギ			○							生産林
75ア		26	1	スギ			○							生産林
75ア		26	2	スギ			○							生産林
75ア		26	2	ヒノキ			○							生産林
75ア		26	3	スギ			○							生産林
75ア		26	4	スギ			○							生産林
75ア		26	4	ヒノキ			○							生産林
75ア		26	5	ヒノキ			○							生産林
75ア		26	6	ヒノキ			○							生産林
75ア		26	7	ヒノキ			○							生産林
75ア		26	8	ヒノキ			○							生産林
75ア		26	9	スギ			○							生産林
75ア		27	0	ヒノキ			○							生産林
75ア		28	0	ヒノキ			○							生産林
75ア		29	0	スギ			○							生産林
75ア		30	0	ヒノキ			○							生産林
75ア		31	0	スギ			○							環境林（保全2）
75ア		32	0	ヒノキ	○		○	○			○			生産林
75ア		33	0	ヒノキ			○							環境林（保全2）



機能別一覧表

林小班					【別表1】公益的機能別施業森林			【別表2】施業方法		【別表3】その他森林の機能				三重県型 森林区分
林班	準林班	小班	枝番	樹種	水源涵養 維持増進森林	山地災害防止 土壌保全機能森林	木材生産機能 維持増進森林	伐期の延長を 推進すべき森林 標準伐期齡+10 年	長伐期を 推進すべき森林 標準伐期齡×2	水源涵養 維持増進森林	山地災害防止 土壌保全機能森林	快適環境形成機能 維持増進森林	保健機能 維持増進森林	
75ア		34	0	スギ										環境林(保全2)
75ア		34	0	ヒノキ										環境林(保全2)
75ア		35	0	スギ										環境林(保全1)
75ア		35	0	その他広										環境林(保全1)
75ア		36	0	スギ			○							生産林
75ア		36	0	その他広			○							生産林
75ア		37	0	ヒノキ			○							生産林
75ア		37	0	ヒノキ			○							生産林
75ア		38	0	ヒノキ			○							生産林
75ア		39	0	スギ			○							生産林
75ア		39	0	ヒノキ			○							生産林
75ア		40	0	ヒノキ			○							生産林
75ア		41	0	その他広										環境林(保全1)
75ア		42	0	その他広										環境林(保全1)
75ア		43	0	スギ			○							生産林
75ア		44	0	スギ			○							生産林
75ア		45	0	スギ			○							生産林
75ア		45	0	その他広			○							生産林
75ア		46	0	スギ			○							生産林
75ア		47	0	スギ			○							生産林
75ア		47	1	スギ			○							生産林
75ア		47	1	ヒノキ			○							生産林
75ア		48	0	その他広										環境林(保全1)
75ア		49	0	スギ			○							生産林
75ア		50	0	ヒノキ			○							生産林
75ア		50	1	ヒノキ			○							生産林
75ア		51	0	スギ										環境林(保全2)
75ア		52	0	その他広										環境林(保全1)
75ア		53	0	スギ										環境林(保全2)
75ア		54	0	スギ										環境林(保全1)
75ア		54	0	その他広										環境林(保全1)
75ア		55	0	その他広										環境林(保全1)
75ア		56	0	その他広										環境林(保全1)
75ア		57	0	その他広										環境林(保全1)
75ア		58	0	その他広										環境林(保全1)
75ア		59	0	スギ										環境林(保全1)
75ア		59	0	その他広										環境林(保全1)
75ア		60	0	その他広										環境林(保全1)
75ア		61	0	その他広										環境林(保全1)
75ア		62	0	スギ			○							生産林
75ア		63	0	ヒノキ										環境林(保全2)
75ア		63	1	ヒノキ			○			○	○			生産林
75ア		64	1	ヒノキ			○			○	○			生産林
75ア		64	2	ヒノキ			○			○	○			生産林
75ア		64	3	スギ			○			○	○			生産林
75ア		64	4	ヒノキ			○			○	○			生産林
75ア		64	5	ヒノキ			○			○	○			生産林
75ア		64	6	ヒノキ			○			○	○			生産林
75ア		65	0	その他広										環境林(保全1)
75ア		66	0	その他広										環境林(保全1)
75ア		67	0	その他広										環境林(保全1)
75ア		68	0	その他広										環境林(保全1)
75ア		69	0	その他広										環境林(保全1)
75ア		70	0	その他広										環境林(保全1)
76ア		1	0	その他広						○	○			環境林(保全1)
76ア		2	0	その他広						○	○			環境林(保全1)
76ア		3	0	その他広						○	○			環境林(保全1)
76ア		4	0	その他広						○	○			環境林(保全1)
76ア		5	0	その他広						○	○			環境林(保全1)
76ア		6	0	その他広						○	○			環境林(保全1)
76ア		7	0	スギ						○	○			環境林(保全2)
76ア		7	0	ヒノキ						○	○			環境林(保全2)
76ア		8	0	その他広										環境林(保全1)
76ア		9	0	ヒノキ										環境林(保全2)

機能別一覧表

機能別一覧表														
林小班					【別表1】公益的機能別施業森林			【別表2】施業方法		【別表3】その他森林の機能				三重県型 森林区分
林班	準林班	小班	枝番	樹種	水源涵養 維持増進森林	山地災害防止 土壌保全機能森林	木材生産機能 維持増進森林	伐期の延長を 推進すべき森林 標準伐期齡+10 年	長伐期を 推進すべき森林 標準伐期齡×2	水源涵養 維持増進森林	山地災害防止 土壌保全機能森林	快適環境形成機能 維持増進森林	保健機能 維持増進森林	
76ア		10	0	その他広										環境林(保全1)
76ア		11	0	スギ										環境林(保全2)
76ア		12	0	スギ										環境林(保全2)
76ア		13	0	スギ										環境林(保全2)
76ア		14	0	スギ										環境林(保全2)
76ア		15	0	スギ										環境林(保全2)
76ア		16	0	スギ										環境林(保全2)
76ア		17	0	その他広										環境林(保全1)
76ア		18	0	その他広										環境林(保全1)
76ア		19	0	その他広										環境林(保全1)
76ア		20	0	その他広										環境林(保全1)
76ア		21	0	その他広										環境林(保全1)
76ア		22	0	その他広										環境林(保全1)
76ア		23	0	その他広										環境林(保全1)
76ア		24	0	その他広										環境林(保全1)
76ア		25	0	その他広						○	○			環境林(保全1)
76ア		26	0	スギ			○							生産林
76ア		26	0	ヒノキ			○							生産林
76ア		27	0	ヒノキ										環境林(保全1)
76ア		27	0	その他広										環境林(保全1)
76ア		28	0	スギ			○							生産林
76ア		29	0	スギ			○							生産林
76ア		29	0	ヒノキ			○							生産林
76ア		30	0	その他広										環境林(保全1)
76ア		31	0	その他広										環境林(保全1)
76ア		32	0	その他広										環境林(保全1)
76ア		33	0	スギ			○							生産林
76ア		34	0	その他広										環境林(保全1)
76ア		35	0	スギ			○							生産林
76ア		36	0	スギ			○							生産林
76ア		37	0	スギ										環境林(保全1)
76ア		37	0	その他広										環境林(保全1)
76ア		38	0	スギ										環境林(保全1)
76ア		38	0	その他広										環境林(保全1)
76ア		39	0	その他広										環境林(保全1)
76ア		40	0	その他広										環境林(保全1)
76ア		40	1	スギ			○							生産林
76ア		41	0	スギ										環境林(保全1)
76ア		41	0	その他広										環境林(保全1)
76ア		42	0	スギ										環境林(保全2)
76ア		43	0	スギ										環境林(保全2)
76ア		44	0	スギ										環境林(保全2)
76ア		45	0	スギ										環境林(保全2)
76ア		46	0	スギ										環境林(保全2)
76ア		47	0	その他広										環境林(保全1)
76ア		48	0	スギ										環境林(保全2)
76ア		48	0	ヒノキ										環境林(保全2)
76ア		49	0	スギ										環境林(保全2)
76ア		49	0	スギ										環境林(保全2)
76ア		50	0	スギ										環境林(保全2)
76ア		51	0	その他広						○	○			環境林(保全1)
76ア		52	0	ヒノキ										環境林(保全2)
76ア		53	0	スギ										環境林(保全2)
76ア		54	0	スギ										環境林(保全2)
76ア		54	0	ヒノキ										環境林(保全2)
76ア		55	0	スギ										環境林(保全2)
76ア		56	0	スギ						○	○			環境林(保全2)
76ア		57	0	スギ										環境林(保全2)
76ア		58	0	スギ										環境林(保全2)
76ア		59	0	スギ										環境林(保全2)
76ア		60	0	スギ										環境林(保全2)
76ア		61	0	スギ			○							生産林
76ア		62	0	スギ										環境林(保全2)
76ア		63	0	スギ										環境林(保全2)

機能別一覧表

林小班					【別表1】公益的機能別施業森林			【別表2】施業方法		【別表3】その他森林の機能				三重県型 森林区分
林班	準林班	小班	枝番	樹種	水源涵養 維持増進森林	山地災害防止 土壌保全機能森林	木材生産機能 維持増進森林	伐期の延長を 推進すべき森林 標準伐期齡+10 年	長伐期を 推進すべき森林 標準伐期齡×2	水源涵養 維持増進森林	山地災害防止 土壌保全機能森林	快適環境形成機能 維持増進森林	保健機能 維持増進森林	
76ア		64	0	スギ						○	○			環境林 (保全2)
76ア		65	0	スギ										環境林 (保全2)
76ア		65	0	スギ										環境林 (保全2)
76ア		66	0	スギ						○	○			環境林 (保全2)
76ア		67	0	スギ										環境林 (保全2)
76ア		67	0	スギ										環境林 (保全2)
76ア		68	0	スギ										環境林 (保全2)
76ア		69	0	その他広										環境林 (保全1)
76ア		70	0	その他広										環境林 (保全1)
76ア		71	0	スギ			○							生産林
76ア		72	1	スギ			○							生産林
76ア		72	2	その他広										環境林 (保全1)
76ア		72	3	ヒノキ			○							生産林
76ア		72	4	ヒノキ			○							生産林
76ア		73	0	スギ										環境林 (保全2)
76ア		74	1	スギ			○							生産林
76ア		74	1	スギ			○							生産林
76ア		74	1	その他広			○							生産林
76ア		74	2	ヒノキ			○							生産林
76ア		75	0	スギ			○							生産林
76ア		75	0	スギ			○							生産林
76ア		75	0	その他広			○							生産林
76ア		76	0	スギ			○							生産林
76ア		77	0	スギ			○							生産林
76ア		78	0	スギ			○							生産林
76ア		78	0	スギ			○							生産林
76ア		79	1	スギ						○	○			環境林 (保全1)
76ア		79	1	その他広						○	○			環境林 (保全1)
76ア		79	2	ヒノキ						○	○			環境林 (保全1)
76ア		80	0	ヒノキ			○							生産林
77ア		1	0	その他広										環境林 (保全1)
77ア		2	0	その他広										環境林 (保全1)
77ア		3	0	その他広										環境林 (保全1)
77ア		4	0	スギ										環境林 (保全1)
77ア		4	0	アカマツ										環境林 (保全1)
77ア		5	0	スギ										環境林 (保全1)
77ア		5	0	その他広										環境林 (保全1)
77ア		6	0	ヒノキ						○	○			環境林 (保全2)
77ア		7	0	スギ						○	○			環境林 (保全2)
77ア		7	0	ヒノキ						○	○			環境林 (保全2)
77ア		8	0	その他広										環境林 (保全1)
77ア		9	0	スギ			○							生産林
77ア		10	0	スギ			○							生産林
77ア		10	0	ヒノキ			○							生産林
77ア		11	0	スギ			○							生産林
77ア		12	0	スギ			○							生産林
77ア		13	0	スギ			○							生産林
77ア		14	0	スギ			○							生産林
77ア		15	0	スギ			○							生産林
77ア		16	0	スギ			○							生産林
77ア		17	0	スギ			○							生産林
77ア		17	0	ヒノキ			○							生産林
77ア		18	0	スギ			○							生産林
77ア		19	0	スギ			○							生産林
77ア		20	0	スギ			○							生産林
77ア		21	0	スギ			○							生産林
77ア		22	0	スギ			○							生産林
77ア		22	0	ヒノキ			○							生産林
77ア		23	0	ヒノキ			○							生産林
77ア		24	0	スギ										環境林 (保全2)
77ア		25	0	ヒノキ			○							生産林
77ア		26	0	ヒノキ			○							生産林
77ア		27	0	その他広										環境林 (保全1)
77ア		28	0	その他広										環境林 (保全1)



機能別一覧表

林小班					【別表1】公益的機能別施業森林			【別表2】施業方法		【別表3】その他森林の機能				三重県型 森林区分
林班	準林班	小班	枝番	樹種	水源涵養 維持増進森林	山地災害防止 土壌保全機能森林	木材生産機能 維持増進森林	伐期の延長を 推進すべき森林 標準伐期齡+10 年	長伐期を 推進すべき森林 標準伐期齡×2	水源涵養 維持増進森林	山地災害防止 土壌保全機能森林	快適環境形成機能 維持増進森林	保健機能 維持増進森林	
77ア		29	0	スギ			○							生産林
77ア		30	0	その他広										環境林(保全1)
77ア		31	0	ヒノキ			○							生産林
77ア		32	0	スギ			○							生産林
77ア		33	0	その他広										環境林(保全1)
77ア		34	0	スギ			○							生産林
77ア		35	0	スギ			○							生産林
77ア		36	0	スギ			○							生産林
77ア		36	0	ヒノキ			○							生産林
77ア		37	0	スギ			○							生産林
77ア		38	0	ヒノキ			○							生産林
77ア		38	0	その他広			○							生産林
77ア		39	0	スギ			○							生産林
77ア		40	0	ヒノキ			○							生産林
77ア		41	1	ヒノキ			○							生産林
77ア		41	2	その他広										環境林(保全1)
77ア		42	0	ヒノキ			○							生産林
77ア		43	0	スギ			○							生産林
77ア		44	0	その他広										環境林(保全1)
77ア		45	0	スギ			○							生産林
77ア		45	0	その他広			○							生産林
77ア		46	0	タケ			○							生産林
77ア		47	0	その他広										環境林(保全1)
77ア		48	0	その他広										環境林(保全1)
77ア		49	0	ヒノキ			○							生産林
77ア		50	0	スギ			○							生産林
77ア		50	1	スギ			○							生産林
77ア		50	2	スギ			○							生産林
77ア		50	4	スギ			○							生産林
77ア		50	5	スギ			○							生産林
77ア		50	6	スギ			○							生産林
77ア		50	7	スギ			○							生産林
77ア		50	8	その他広										環境林(保全1)
77ア		52	0	ヒノキ			○							生産林
77ア		53	0	スギ			○							生産林
77ア		53	0	ヒノキ			○							生産林
77ア		54	0	スギ			○							生産林
77ア		55	0	スギ			○							生産林
77ア		56	0	スギ			○							生産林
77ア		56	0	ヒノキ			○							生産林
77ア		57	0	スギ			○							生産林
77ア		58	0	スギ			○							生産林
77ア		58	0	その他広			○							生産林
77ア		59	0	その他広										環境林(保全1)
77ア		60	0	その他広										環境林(保全1)
77ア		61	0	ヒノキ			○							生産林
77ア		62	0	クヌギ										環境林(保全1)
77ア		63	0	クヌギ										環境林(保全1)
77ア		63	1	スギ			○							生産林
77ア		64	0	スギ			○							生産林
77ア		65	0	スギ			○							生産林
77ア		66	0	その他広										環境林(保全1)
77ア		67	0	ヒノキ			○							生産林
77ア		67	0	その他広			○							生産林
77ア		67	0	その他広			○							生産林
77ア		68	0	その他広										環境林(保全1)
77ア		69	0	スギ			○							生産林
77ア		69	0	ヒノキ			○							生産林
77ア		70	0	その他広										環境林(保全1)
77ア		71	1	ヒノキ			○							生産林
77ア		71	2	ヒノキ			○							生産林
77ア		71	3	ヒノキ			○							生産林
77ア		72	0	その他広										環境林(保全1)
77ア		73	0	ヒノキ			○							生産林

機能別一覧表

林小班					【別表1】公益的機能別施業森林			【別表2】施業方法		【別表3】その他森林の機能				三重県型 森林区分
林班	準林班	小班	枝番	樹種	水源涵養 維持増進森林	山地災害防止 土壌保全機能森林	木材生産機能 維持増進森林	伐期の延長を 推進すべき森林 標準伐期齡+10 年	長伐期を 推進すべき森林 標準伐期齡×2	水源涵養 維持増進森林	山地災害防止 土壌保全機能森林	快適環境形成機能 維持増進森林	保健機能 維持増進森林	
77ア		73	0	ヒノキ			○							生産林
77ア		74	0	ヒノキ			○							生産林
77ア		75	0	ヒノキ			○							生産林
77ア		76	0	ヒノキ			○							生産林
77ア		77	0	その他広										環境林 (保全1)
77ア		78	0	スギ			○							生産林
77ア		79	0	ヒノキ			○							生産林
77ア		80	0	スギ			○							生産林
77ア		81	1	その他広										環境林 (保全1)
77ア		81	2	ヒノキ			○							生産林
77ア		82	0	スギ			○							生産林
77ア		83	1	その他広										環境林 (保全1)
77ア		83	2	スギ			○							生産林
77ア		83	2	ヒノキ			○							生産林
77ア		84	0	その他広										環境林 (保全1)
77ア		84	0	その他広										環境林 (保全1)
77ア		85	0	スギ			○							生産林
77ア		86	0	ヒノキ			○							生産林
77ア		86	0	その他広			○							生産林
77ア		87	0	スギ			○							生産林
77ア		87	0	ヒノキ			○							生産林
77ア		87	0	その他広			○							生産林
77ア		88	0	スギ			○							生産林
77ア		89	0	スギ			○							生産林
77ア		90	0	スギ			○							生産林
78ア		1	0	その他広										環境林 (保全1)
78ア		2	0	その他広										環境林 (保全1)
78ア		3	0	ヒノキ			○							生産林
78ア		3	0	クロマツ			○							生産林
78ア		4	0	スギ			○							生産林
78ア		5	0	スギ			○							生産林
78ア		6	0	ヒノキ			○							生産林
78ア		7	0	スギ			○							生産林
78ア		8	0	その他広										環境林 (保全1)
78ア		9	0	スギ			○							生産林
78ア		10	0	スギ			○							生産林
78ア		11	0	スギ			○							生産林
78ア		11	0	その他広			○							生産林
78ア		12	0	スギ			○							生産林
78ア		13	0	その他広										環境林 (保全1)
78ア		14	0	スギ			○							生産林
78ア		15	0	その他広										環境林 (保全1)
78ア		16	0	その他広										環境林 (保全1)
78ア		17	0	スギ			○							生産林
78ア		18	0	スギ			○							生産林
78ア		19	0	スギ			○							生産林
78ア		20	0	スギ			○							生産林
78ア		21	0	スギ			○							生産林
78ア		22	0	スギ			○							生産林
78ア		23	0	スギ			○							生産林
78ア		24	0	スギ			○							生産林
78ア		25	0	スギ			○							生産林
78ア		26	0	その他広										環境林 (保全1)
78ア		27	0	スギ			○							生産林
78ア		28	0	スギ			○							生産林
78ア		29	0	スギ			○							生産林
78ア		30	0	ヒノキ			○							生産林
78ア		31	0	その他広										環境林 (保全1)
78ア		32	0	スギ			○							生産林
78ア		33	0	その他広										環境林 (保全1)
78ア		34	0	スギ			○							生産林
78ア		35	0	スギ			○							生産林
78ア		36	0	その他広										環境林 (保全1)
78ア		37	0	スギ			○							生産林

機能別一覧表

林小班					【別表1】公益的機能別施業森林			【別表2】施業方法		【別表3】その他森林の機能				三重県型 森林区分
林班	準林班	小班	枝番	樹種	水源涵養 維持増進森林	山地災害防止 土壌保全機能森林	木材生産機能 維持増進森林	伐期の延長を 推進すべき森林 標準伐期齡+10 年	長伐期を 推進すべき森林 標準伐期齡×2	水源涵養 維持増進森林	山地災害防止 土壌保全機能森林	快適環境形成機能 維持増進森林	保健機能 維持増進森林	
78ア		38	0	その他広										環境林(保全1)
78ア		39	0	その他広										環境林(保全1)
78ア		39	0	その他広										環境林(保全1)
78ア		40	0	その他広										環境林(保全1)
78ア		40	1	スギ			○							生産林
78ア		40	2	スギ			○							生産林
78ア		40	3	スギ			○							生産林
78ア		40	4	スギ			○							生産林
78ア		40	5	スギ			○							生産林
78ア		40	6	スギ			○							生産林
78ア		41	0	スギ			○							生産林
78ア		41	0	その他広			○							生産林
78ア		42	0	その他広										環境林(保全1)
78ア		43	0	スギ			○							生産林
78ア		44	0	スギ			○							生産林
78ア		45	0	スギ			○							生産林
78ア		45	0	その他広			○							生産林
78ア		46	0	その他広										環境林(保全1)
78ア		47	0	スギ			○							生産林
78ア		48	0	スギ			○							生産林
78ア		49	0	スギ			○							生産林
78ア		50	0	その他広										環境林(保全1)
78ア		51	0	スギ			○							生産林
78ア		51	0	その他広			○							生産林
78ア		52	0	その他広										環境林(保全1)
78ア		53	0	スギ			○							生産林
78ア		54	0	スギ						○	○			環境林(保全1)
78ア		54	0	その他広						○	○			環境林(保全1)
78ア		55	0	その他広						○	○			環境林(保全1)
78ア		56	0	その他広						○	○			環境林(保全1)
78ア		57	0	スギ						○	○			環境林(保全2)
78ア		57	0	スギ						○	○			環境林(保全2)
78ア		58	0	スギ						○	○			環境林(保全2)
78ア		59	0	その他広						○	○			環境林(保全1)
78ア		60	0	スギ						○	○			環境林(保全1)
78ア		60	0	その他広						○	○			環境林(保全1)
78ア		61	0	スギ						○	○			環境林(保全1)
78ア		61	0	その他広						○	○			環境林(保全1)
78ア		62	0	スギ						○	○			環境林(保全2)
78ア		62	0	スギ						○	○			環境林(保全2)
78ア		62	0	ヒノキ						○	○			環境林(保全2)
78ア		63	0	その他広						○	○			環境林(保全1)
78ア		64	0	その他広										環境林(保全1)
78ア		65	0	スギ			○							生産林
78ア		65	0	その他広			○							生産林
78ア		66	0	スギ			○							生産林
78ア		67	0	スギ			○							生産林
78ア		67	1	スギ			○							生産林
78ア		67	2	スギ			○							生産林
78ア		68	0	スギ			○							生産林
78ア		69	0	スギ			○							生産林
78ア		69	1	スギ			○							生産林
78ア		70	0	スギ			○							生産林
78ア		71	0	スギ						○	○			環境林(保全2)
78ア		72	0	その他広						○	○			環境林(保全1)
78ア		73	0	スギ						○	○			環境林(保全2)
78ア		74	0	その他広						○	○			環境林(保全1)
78ア		75	0	その他広										環境林(保全1)
78ア		76	0	ヒノキ			○							生産林
78ア		77	0	スギ			○							生産林
78ア		78	0	ヒノキ			○							生産林
78ア		79	0	スギ			○							生産林
78ア		80	0	スギ			○							生産林
78ア		81	0	スギ			○							生産林



機能別一覧表

林小班					【別表1】公益的機能別施業森林			【別表2】施業方法		【別表3】その他森林の機能				三重県型 森林区分
林班	準林班	小班	枝番	樹種	水源涵養 維持増進森林	山地災害防止 土壌保全機能森林	木材生産機能 維持増進森林	伐期の延長を 推進すべき森林 標準伐期齡+10 年	長伐期を 推進すべき森林 標準伐期齡×2	水源涵養 維持増進森林	山地災害防止 土壌保全機能森林	快適環境形成機能 維持増進森林	保健機能 維持増進森林	
78ア		81	0	ヒノキ			○							生産林
78ア		82	0	ヒノキ			○							生産林
78ア		82	0	その他広			○							生産林
78ア		83	0	その他広										環境林 (保全1)
78ア		84	0	スギ			○							生産林
78ア		85	0	スギ			○							生産林
78ア		85	1	スギ			○							生産林
78ア		86	0	その他広										環境林 (保全1)
78ア		87	0	その他広										環境林 (保全1)
78ア		88	0	スギ			○							生産林
78ア		89	0	スギ			○							生産林
78ア		90	0	スギ			○							生産林
78ア		91	1	ヒノキ						○	○			環境林 (保全2)
78ア		91	2	その他広						○	○			環境林 (保全1)
78ア		92	0	クロマツ						○	○			環境林 (保全1)
78ア		92	0	その他広						○	○			環境林 (保全1)
78ア		92	0	その他広						○	○			環境林 (保全1)
78ア		93	0	スギ						○	○			環境林 (保全1)
78ア		93	0	その他広						○	○			環境林 (保全1)
78ア		93	0							○	○			環境林 (保全1)
78ア		94	0	クロマツ						○	○			環境林 (保全1)
78ア		94	0	その他広						○	○			環境林 (保全1)
78ア		95	0	その他広										環境林 (保全1)
78ア		96	0	その他広						○	○			環境林 (保全1)
78ア		96	0	その他広						○	○			環境林 (保全1)
78ア		97	0	その他広										環境林 (保全1)
78ア		97	0	その他広										環境林 (保全1)
78ア		98	0	スギ										環境林 (保全1)
78ア		98	0	その他広										環境林 (保全1)
78ア		99	0	その他広										環境林 (保全1)
78ア		100	0	スギ			○							生産林
78ア		101	0	その他広						○	○			環境林 (保全1)
78ア		102	0	その他広						○	○			環境林 (保全1)
78ア		103	0	スギ						○	○			環境林 (保全2)
78ア		103	0	ヒノキ						○	○			環境林 (保全2)
78ア		104	0	その他広						○	○			環境林 (保全1)
78ア		104	0	その他広						○	○			環境林 (保全1)
78ア		105	0	ヒノキ						○	○			環境林 (保全1)
78ア		105	0	その他広						○	○			環境林 (保全1)
78ア		106	0	その他広						○	○			環境林 (保全1)
78ア		107	0	その他広						○	○			環境林 (保全1)
78ア		108	0	スギ			○							生産林
78ア		109	0	スギ			○							生産林
78ア		109	0	ヒノキ			○							生産林
78ア		110	0	その他広										環境林 (保全1)
78ア		111	0	スギ			○							生産林
78ア		111	1	スギ			○							生産林
78ア		111	2	スギ			○							生産林
78ア		111	3	スギ			○							生産林
78ア		111	4	スギ			○							生産林
78ア		111	5	スギ			○							生産林
78ア		111	6	スギ			○							生産林
78ア		112	0	ヒノキ			○							生産林
78ア		113	0	スギ			○							生産林
78ア		114	0	スギ			○							生産林
78ア		115	0	ヒノキ			○							生産林
78ア		116	0	スギ			○							生産林
78ア		117	0	その他広										環境林 (保全1)
78ア		118	0	スギ			○							生産林
78ア		119	0	スギ			○							生産林
78ア		120	0	スギ			○							生産林
78ア		121	0	スギ			○							生産林
78ア		122	0	スギ			○							生産林
78ア		123	0	その他広										環境林 (保全1)

機能別一覧表

林小班					【別表1】公益的機能別施業森林			【別表2】施業方法		【別表3】その他森林の機能				三重県型 森林区分
林班	準林班	小班	枝番	樹種	水源涵養 維持増進森林	山地災害防止 土壌保全機能森林	木材生産機能 維持増進森林	伐期の延長を 推進すべき森林 標準伐期齡+10 年	長伐期を 推進すべき森林 標準伐期齡×2	水源涵養 維持増進森林	山地災害防止 土壌保全機能森林	快適環境形成機能 維持増進森林	保健機能 維持増進森林	
78ア		124	0	ヒノキ			○							生産林
78ア		125	0	その他広										環境林(保全1)
78ア		126	0	スギ			○							生産林
78ア		126	0	ヒノキ			○							生産林
78ア		127	0	ヒノキ			○							生産林
78ア		128	0	スギ			○							生産林
78ア		129	0	その他広										環境林(保全1)
78ア		130	0	スギ			○							生産林
78ア		131	0	スギ			○							生産林
79ア		1	0	その他広			○							生産林
79ア		2	0	スギ			○							生産林
79ア		3	0	スギ			○							生産林
79ア		4	0	スギ			○							生産林
79ア		5	0	スギ			○							生産林
79ア		6	0	スギ			○							生産林
79ア		7	0	スギ			○							生産林
79ア		8	0	その他広			○							生産林
79ア		8	0	タケ			○							生産林
79ア		9	0	スギ			○							生産林
79ア		10	0	スギ			○							生産林
79ア		11	0	タケ			○							生産林
79ア		12	0	タケ			○							生産林
79ア		13	0	タケ			○							生産林
79ア		14	0	スギ			○							生産林
79ア		14	0	スギ			○							生産林
79ア		15	0	タケ			○							生産林
79ア		16	0	タケ			○							生産林
79ア		17	0	タケ			○							生産林
79ア		18	0	タケ			○							生産林
79ア		19	0	タケ			○							生産林
79ア		20	0	タケ			○							生産林
79ア		21	0	ヒノキ			○							生産林
79ア		22	0	スギ			○							生産林
79ア		23	0	ヒノキ			○							生産林
79ア		24	0	その他広										環境林(保全1)
79ア		25	0	タケ			○							生産林
79ア		25	1	スギ			○							生産林
79ア		26	0	スギ			○							生産林
79ア		27	0	タケ			○							生産林
79ア		28	0	スギ			○							生産林
79ア		30	0	スギ			○							生産林
79ア		31	0	その他広										環境林(保全1)
79ア		32	0	その他広										環境林(保全1)
79ア		33	0	スギ			○							生産林
79ア		34	0	その他広										環境林(保全1)
79ア		35	0	その他広										環境林(保全1)
79ア		36	0	その他広										環境林(保全1)
79ア		37	0	その他広										環境林(保全1)
79ア		38	0	その他広										環境林(保全1)
79ア		39	0	その他広										環境林(保全1)
79ア		40	0	スギ			○							生産林
79ア		41	0	スギ			○							生産林
79ア		42	0	スギ			○							生産林
79ア		43	0	ヒノキ			○							生産林
79ア		44	0	スギ			○							生産林
79ア		45	0	スギ			○							生産林
79ア		46	0	その他広										環境林(保全1)
79ア		47	0	その他広										環境林(保全1)
79ア		48	0	その他広										環境林(保全1)
79ア		49	0	スギ			○							生産林
79ア		50	0	ヒノキ			○							生産林
79ア		51	0	スギ			○							生産林
79ア		52	0	その他広										環境林(保全1)
79ア		53	0	ヒノキ			○							生産林

機能別一覧表

機能別一覧表														
林小班					【別表1】公益的機能別施業森林			【別表2】施業方法		【別表3】その他森林の機能				三重県型 森林区分
林班	準林班	小班	枝番	樹種	水源涵養 維持増進森林	山地災害防止 土壌保全機能森林	木材生産機能 維持増進森林	伐期の延長を 推進すべき森林 標準伐期齡+10 年	長伐期を 推進すべき森林 標準伐期齡×2	水源涵養 維持増進森林	山地災害防止 土壌保全機能森林	快適環境形成機能 維持増進森林	保健機能 維持増進森林	
79ア		54	0	その他広										環境林(保全1)
79ア		55	0	その他広										環境林(保全1)
79ア		56	0	その他広										環境林(保全1)
79ア		57	0	その他広										環境林(保全1)
79ア		58	0	その他広										環境林(保全1)
79ア		59	0	その他広										環境林(保全1)
79ア		60	0	その他広										環境林(保全1)
79ア		61	0	その他広										環境林(保全1)
79ア		62	0	ヒノキ			○							生産林
79ア		63	0	その他広										環境林(保全1)
79ア		63	0	その他広										環境林(保全1)
79ア		64	0	その他広										環境林(保全1)
79ア		65	0	その他広										環境林(保全1)
79ア		66	0	ヒノキ			○							生産林
79ア		67	0	ヒノキ			○							生産林
79ア		68	0	ヒノキ			○							生産林
79ア		69	0	ヒノキ			○							生産林
79ア		70	0	ヒノキ			○							生産林
79ア		71	0	その他広										環境林(保全1)
79ア		72	0	スギ			○							生産林
79ア		72	0	その他広			○							生産林
79ア		73	0	その他広										環境林(保全1)
79ア		74	0	ヒノキ			○							生産林
79ア		75	0	スギ			○							生産林
79ア		76	0	スギ			○							生産林
79ア		76	0	ヒノキ			○							生産林
79ア		77	0	ヒノキ			○							生産林
79ア		78	0	ヒノキ			○							生産林
79ア		79	0	タケ			○							生産林
79ア		80	0	その他広										環境林(保全1)
79ア		81	0	スギ			○							生産林
79ア		82	0	スギ			○							生産林
79ア		83	0	ヒノキ			○							生産林
79ア		84	0	ヒノキ			○							生産林
79ア		85	0	ヒノキ			○							生産林
79ア		86	0	ヒノキ			○							生産林
79ア		87	0	スギ			○							生産林
79ア		87	0	クヌギ			○							生産林
79ア		88	0	ヒノキ			○							生産林
79ア		89	0	ヒノキ			○							生産林
79ア		90	0	タケ			○							生産林
79ア		91	0	ヒノキ			○							生産林
79ア		92	0	その他広										環境林(保全1)
79ア		93	0	スギ			○							生産林
79ア		93	0	その他広			○							生産林
79ア		94	0	クロマツ			○							生産林
79ア		94	0	その他広			○							生産林
79ア		95	0	スギ			○							生産林
79ア		95	0	ヒノキ			○							生産林
79ア		96	0	その他広										環境林(保全1)
79ア		97	0	スギ			○							生産林
79ア		98	0	アカマツ										環境林(保全1)
79ア		98	0	その他広										環境林(保全1)
79ア		99	0	スギ			○							生産林
79ア		99	0	ヒノキ			○							生産林
79ア		99	0	クロマツ			○							生産林
79ア		100	0	その他広										環境林(保全1)
79ア		101	0	スギ			○							生産林
79ア		102	0	スギ			○							生産林
79ア		102	0	その他広			○							生産林
79ア		103	0	その他広										環境林(保全1)
79ア		104	0	スギ			○							生産林
79ア		105	0	スギ			○							生産林
79ア		105	0	ヒノキ			○							生産林



機能別一覧表

機能別一覧表														
林小班					【別表1】公益的機能別施業森林			【別表2】施業方法		【別表3】その他森林の機能				三重県型 森林区分
林班	準林班	小班	枝番	樹種	水源涵養 維持増進森林	山地災害防止 土壌保全機能森林	木材生産機能 維持増進森林	伐期の延長を 推進すべき森林 標準伐期齡+10 年	長伐期を 推進すべき森林 標準伐期齡×2	水源涵養 維持増進森林	山地災害防止 土壌保全機能森林	快適環境形成機能 維持増進森林	保健機能 維持増進森林	
79ア		106	0	スギ			○							生産林
79ア		107	0	その他広										環境林(保全1)
79ア		108	0	ヒノキ			○							生産林
79ア		109	0	その他広										環境林(保全1)
79ア		110	0	ヒノキ			○							生産林
79ア		110	0	その他広			○							生産林
79ア		111	0	その他広										環境林(保全1)
79ア		112	0	その他広										環境林(保全1)
79ア		113	0	その他広										環境林(保全1)
79ア		114	0	ヒノキ			○							生産林
79ア		115	0	ヒノキ			○							生産林
79ア		116	0	スギ			○							生産林
79ア		116	0	ヒノキ			○							生産林
79ア		117	0	ヒノキ			○							生産林
79ア		118	0	ヒノキ			○							生産林
79ア		119	0	ヒノキ			○							生産林
79ア		120	0	ヒノキ			○							生産林
79ア		120	0	クロマツ			○							生産林
79ア		120	0	その他広			○							生産林
79ア		121	0	その他広										環境林(保全1)
79ア		122	0	その他広										環境林(保全1)
79ア		123	0	その他広										環境林(保全1)
79ア		124	0	その他広			○							生産林
79ア		125	0	その他広			○							生産林
79ア		125	0	その他広			○							生産林
79ア		126	0	スギ			○							生産林
79ア		126	0	ヒノキ			○							生産林
79ア		126	0	その他広			○							生産林
79ア		127	0	ヒノキ			○							生産林
79ア		128	0	スギ			○							生産林
79ア		128	0	その他広			○							生産林
79ア		129	0	スギ			○							生産林
79ア		130	0	スギ			○							生産林
79ア		131	0	ヒノキ			○							生産林
79ア		131	0	その他広			○							生産林
79ア		132	0	その他広										環境林(保全1)
79ア		133	0	タケ			○							生産林
79ア		134	0	タケ			○							生産林
79ア		135	0	その他広										環境林(保全1)
79ア		136	0	その他広										環境林(保全1)
79ア		137	0	その他広										環境林(保全1)
79ア		139	0				○							生産林
79ア		140	0	タケ			○							生産林
79ア		141	0	タケ			○							生産林
79ア		142	0	その他広										環境林(保全1)
79ア		143	0	スギ			○							生産林
79ア		144	0	スギ			○							生産林
79ア		145	0	スギ			○							生産林
79ア		146	0	スギ			○							生産林
79ア		147	0	スギ			○							生産林
79ア		148	0	スギ			○							生産林
79ア		149	0	スギ			○							生産林
79ア		150	0	スギ			○							生産林
79ア		151	0	スギ			○							生産林
79ア		151	0	その他広			○							生産林
79ア		152	0	その他広										環境林(保全1)
79ア		153	0	スギ			○							生産林
79ア		153	1	スギ			○							生産林
80ア		1	0	スギ			○							生産林
80ア		2	0	スギ			○							生産林
80ア		3	0	スギ			○							生産林
80ア		4	0	スギ			○							生産林
80ア		5	0	スギ			○							生産林
80ア		6	0	タケ			○							生産林

機能別一覧表

林小班					【別表1】公益的機能別施業森林			【別表2】施業方法		【別表3】その他森林の機能				三重県型 森林区分
林班	準林班	小班	枝番	樹種	水源涵養 維持増進森林	山地災害防止 土壌保全機能森林	木材生産機能 維持増進森林	伐期の延長を 推進すべき森林 標準伐期齡+10 年	長伐期を 推進すべき森林 標準伐期齡×2	水源涵養 維持増進森林	山地災害防止 土壌保全機能森林	快適環境形成機能 維持増進森林	保健機能 維持増進森林	
80ア		7	0	クヌギ			○							生産林
80ア		8	0	クヌギ			○							生産林
80ア		9	0	クヌギ			○							生産林
80ア		10	0	クヌギ			○							生産林
80ア		11	0	スギ			○							生産林
80ア		12	0	スギ			○							生産林
80ア		13	0	その他広										環境林（保全1）
80ア		14	0	ヒノキ			○							生産林
80ア		15	0	ヒノキ			○							生産林
80ア		16	0	スギ			○							生産林
80ア		17	0	スギ			○							生産林
80ア		18	0	スギ			○							生産林
80ア		19	0	ヒノキ			○							生産林
80ア		20	0	スギ			○							生産林
80ア		21	0	スギ			○							生産林
80ア		22	0	スギ			○							生産林
80ア		23	0	スギ			○							生産林
80ア		24	0	スギ			○							生産林
80ア		25	0	スギ			○							生産林
80ア		26	0	スギ			○							生産林
80ア		27	0	ヒノキ			○							生産林
80ア		28	0	ヒノキ			○							生産林
80ア		29	0	ヒノキ			○							生産林
80ア		30	0	スギ			○							生産林
80ア		31	0	ヒノキ			○							生産林
80ア		32	0	クヌギ										環境林（保全1）
80ア		33	0	ヒノキ			○							生産林
80ア		34	0	スギ			○							生産林
80ア		35	0	スギ			○							生産林
80ア		36	0	ヒノキ			○							生産林
80ア		37	0	スギ			○							生産林
80ア		38	0	スギ			○							生産林
80ア		39	0	ヒノキ			○							生産林
80ア		40	0	ヒノキ			○							生産林
80ア		41	0	ヒノキ			○							生産林
80ア		42	0	その他広										環境林（保全1）
80ア		43	0	ヒノキ			○							生産林
80ア		44	0	その他広										環境林（保全1）
80ア		45	0	ヒノキ			○							生産林
80ア		46	0	スギ			○							生産林
80ア		47	0	ヒノキ			○							生産林
80ア		48	0	ヒノキ			○							生産林
80ア		49	0	スギ			○							生産林
80ア		50	0	その他広										環境林（保全1）
80ア		51	0	ヒノキ			○							生産林
80ア		51	0	その他広			○							生産林
80ア		52	0	その他広										環境林（保全1）
80ア		53	0	スギ			○							生産林
80ア		54	0	スギ			○							生産林
80ア		55	0	スギ			○							生産林
80ア		56	0	スギ			○							生産林
80ア		56	0	ヒノキ			○							生産林
80ア		57	0	スギ			○							生産林
80ア		58	0	スギ			○							生産林
80ア		59	0	スギ			○							生産林
80ア		60	0	スギ			○							生産林
80ア		61	0	スギ			○							生産林
80ア		61	0	その他広			○							生産林
80ア		62	0	その他広										環境林（保全1）
80ア		63	0	その他広										環境林（保全1）
80ア		64	0	その他広										環境林（保全1）
80ア		65	0	スギ			○							生産林
80ア		66	0	ヒノキ			○							生産林
80ア		67	0	スギ			○							生産林

機能別一覧表

林小班					【別表1】公益的機能別施業森林			【別表2】施業方法		【別表3】その他森林の機能				三重県型 森林区分
林班	準林班	小班	枝番	樹種	水源涵養 維持増進森林	山地災害防止 土壌保全機能森林	木材生産機能 維持増進森林	伐期の延長を 推進すべき森林 標準伐期齡+10 年	長伐期を 推進すべき森林 標準伐期齡×2	水源涵養 維持増進森林	山地災害防止 土壌保全機能森林	快適環境形成機能 維持増進森林	保健機能 維持増進森林	
80ア		68	0	スギ			○							生産林
80ア		69	0	スギ			○							生産林
80ア		70	0	スギ			○							生産林
80ア		71	0	その他広										環境林（保全1）
80ア		72	0	スギ			○							生産林
80ア		73	0	ヒノキ			○							生産林
80ア		74	0	その他広										環境林（保全1）
80ア		75	0	その他広										環境林（保全1）
80ア		76	0	スギ			○							生産林
80ア		77	0	その他広										環境林（保全1）
80ア		78	0	その他広										環境林（保全1）
80ア		78	1	その他広										環境林（保全1）
80ア		79	0	ヒノキ			○							生産林
80ア		80	0	その他広										環境林（保全1）
80ア		80	1	スギ			○							生産林
80ア		81	0	その他広										環境林（保全1）
80ア		82	0	その他広										環境林（保全1）
80ア		83	0	スギ			○							生産林
80ア		84	0	スギ			○							生産林
80ア		85	0	スギ			○							生産林
80ア		86	0	スギ			○							生産林
80ア		87	0	スギ			○							生産林
80ア		88	0	スギ			○							生産林
80ア		89	0	スギ			○							生産林
80ア		90	0	スギ			○							生産林
80ア		90	0	ヒノキ			○							生産林
80ア		91	0	その他広										環境林（保全1）
80ア		92	0	スギ			○							生産林
80ア		93	0	その他広										環境林（保全1）
80ア		94	0	ヒノキ			○							生産林
80ア		95	0	クロマツ			○							生産林
80ア		95	0	その他広			○							生産林
80ア		96	0	その他広										環境林（保全1）
80ア		97	0	その他広										環境林（保全1）
80ア		98	0	スギ			○							生産林
80ア		99	0	スギ			○							生産林
80ア		100	0	スギ			○							生産林
80ア		100	1	スギ			○							生産林
80ア		100	1	ヒノキ			○							生産林
80ア		100	2	ヒノキ			○							生産林
80ア		100	3	スギ			○							生産林
80ア		100	4	スギ			○							生産林
80ア		100	5	スギ			○							生産林
80ア		100	5	ヒノキ			○							生産林
80ア		100	6	スギ			○							生産林
80ア		100	7	スギ			○							生産林
80ア		101	0	スギ			○							生産林
80ア		102	0	スギ			○							生産林
80ア		103	0	スギ			○							生産林
80ア		104	0	スギ			○							生産林
80ア		105	0	ヒノキ			○							生産林
80ア		106	0	その他広										環境林（保全1）
80ア		107	0	ヒノキ			○							生産林
80ア		108	0	ヒノキ			○							生産林
80ア		109	0	その他広										環境林（保全1）
80ア		110	0	ヒノキ			○							生産林
80ア		111	0	その他広										環境林（保全1）
80ア		112	0	ヒノキ			○							生産林
80ア		113	0	ヒノキ			○							生産林
80ア		113	0	その他広			○							生産林
80ア		114	0	その他広										環境林（保全1）
80ア		115	0	その他広										環境林（保全1）
80ア		116	0	スギ			○							生産林
80ア		117	0	スギ			○							生産林



機能別一覧表

林小班					【別表1】公益的機能別施業森林			【別表2】施業方法		【別表3】その他森林の機能				三重県型 森林区分
林班	準林班	小班	枝番	樹種	水源涵養 維持増進森林	山地災害防止 土壌保全機能森林	木材生産機能 維持増進森林	伐期の延長を 推進すべき森林 標準伐期齡+10 年	長伐期を 推進すべき森林 標準伐期齡×2	水源涵養 維持増進森林	山地災害防止 土壌保全機能森林	快適環境形成機能 維持増進森林	保健機能 維持増進森林	
80ア		118	0	スギ			○							生産林
80ア		119	0	ヒノキ			○							生産林
80ア		120	0	スギ			○							生産林
80ア		121	0	その他広										環境林（保全1）
80ア		122	0	スギ			○							生産林
80ア		123	0	スギ			○							生産林
80ア		124	0	ヒノキ			○							生産林
80ア		125	0	スギ			○							生産林
80ア		126	0	ヒノキ			○							生産林
80ア		127	0	スギ										環境林（保全2）
80ア		128	0	スギ										環境林（保全2）
80ア		129	0	スギ										環境林（保全2）
80ア		130	0	スギ										環境林（保全2）
80ア		131	0	ヒノキ						○	○			環境林（保全2）
80ア		132	0	スギ										環境林（保全2）
80ア		132	0	ヒノキ										環境林（保全2）
80ア		133	0	スギ										環境林（保全2）
80ア		133	0	ヒノキ										環境林（保全2）
80ア		134	0	ヒノキ										環境林（保全2）
80ア		135	0	ヒノキ										環境林（保全2）
80ア		136	0	スギ										環境林（保全2）
80ア		137	0	スギ										環境林（保全2）
80ア		138	0	スギ										環境林（保全2）
80ア		139	0	ヒノキ			○							生産林
80ア		140	0	ヒノキ			○							生産林
80ア		141	0	ヒノキ										環境林（保全2）
80ア		142	0	スギ										環境林（保全2）
80ア		142	0	ヒノキ										環境林（保全2）
80ア		143	0	スギ			○							生産林
80ア		143	0	ヒノキ			○							生産林
80ア		144	0	スギ			○							生産林
80ア		145	0	スギ			○							生産林
80ア		145	0	ヒノキ			○							生産林
80ア		146	0	スギ			○							生産林
80ア		147	0	スギ			○							生産林
80ア		148	0	その他広										環境林（保全1）
80ア		149	0	その他広										環境林（保全1）
80ア		149	1	スギ			○							生産林
80ア		150	0	クヌギ										環境林（保全1）
80ア		150	1	スギ			○							生産林
80ア		151	0	スギ			○							生産林
80ア		152	0	スギ			○							生産林
80ア		153	0	ヒノキ			○							生産林
80ア		154	0	その他広										環境林（保全1）
80ア		155	0	その他広										環境林（保全1）
80ア		156	0	その他広										環境林（保全1）
80ア		157	0	その他広										環境林（保全1）
80ア		158	0	その他広										環境林（保全1）
80ア		159	0	ヒノキ			○							生産林
80ア		160	0	ヒノキ			○							生産林
80ア		161	0	クロマツ			○							生産林
80ア		162	0	ヒノキ			○							生産林
80ア		163	0	ヒノキ			○							生産林
80ア		164	0	その他広										環境林（保全1）
80ア		165	0	その他広										環境林（保全1）
80ア		165	1	スギ			○							生産林
80ア		166	0	スギ			○							生産林
80ア		167	0	ヒノキ			○							生産林
80ア		168	0	その他広										環境林（保全1）
80ア		169	0	ヒノキ			○							生産林
80ア		169	0	クロマツ			○							生産林
80ア		170	0	その他広										環境林（保全1）
80ア		171	0	スギ			○							生産林
80ア		172	0	その他広										環境林（保全1）

機能別一覧表

林小班					【別表1】公益的機能別施業森林			【別表2】施業方法		【別表3】その他森林の機能				三重県型 森林区分
林班	準林班	小班	枝番	樹種	水源涵養 維持増進森林	山地災害防止 土壌保全機能森林	木材生産機能 維持増進森林	伐期の延長を 推進すべき森林 標準伐期齡+10 年	長伐期を 推進すべき森林 標準伐期齡×2	水源涵養 維持増進森林	山地災害防止 土壌保全機能森林	快適環境形成機能 維持増進森林	保健機能 維持増進森林	
80ア		173	0	その他広										環境林(保全1)
80ア		174	0	ヒノキ			○							生産林
80ア		175	0	その他広										環境林(保全1)
80ア		176	0	ヒノキ			○							生産林
80ア		177	0	その他広			○							生産林
80ア		178	0	スギ			○							生産林
80ア		178	0	ヒノキ			○							生産林
80ア		179	0	スギ			○							生産林
80ア		180	0	その他広										環境林(保全1)
80ア		181	0	その他広										環境林(保全1)
80ア		182	0	スギ			○							生産林
80ア		183	0	スギ			○							生産林
80ア		184	0	その他広										環境林(保全1)
80ア		185	0	その他広										環境林(保全1)
80ア		186	0	その他広										環境林(保全1)
80ア		187	0	その他広										環境林(保全1)
80ア		188	0	スギ			○							生産林
80ア		188	0	ヒノキ			○							生産林
80ア		189	0	スギ			○							生産林
80ア		190	0	クロマツ			○							生産林
80ア		191	0	その他広										環境林(保全1)
80ア		192	0	スギ			○							生産林
80ア		193	0	ヒノキ			○							生産林
80ア		193	0	クロマツ			○							生産林
80ア		194	0	クロマツ			○							生産林
80ア		195	0	その他広										環境林(保全1)
80ア		196	0	クロマツ			○							生産林
80ア		197	0	スギ			○							生産林
80ア		198	0	スギ			○							生産林
80ア		198	0	ヒノキ			○							生産林
80ア		198	0	その他広			○							生産林
80ア		199	0	スギ			○							生産林
80ア		200	0	スギ			○							生産林
80ア		201	0	その他広										環境林(保全1)
80ア		202	0	スギ			○							生産林
81ア		1	0	スギ			○							生産林
81ア		1	1	スギ			○							生産林
81ア		1	2	スギ			○							生産林
81ア		1	3	スギ			○							生産林
81ア		1	4	スギ			○							生産林
81ア		2	0	スギ			○							生産林
81ア		3	0	スギ			○							生産林
81ア		4	0	その他広										環境林(保全1)
81ア		5	0	その他広										環境林(保全1)
81ア		6	0	スギ			○							生産林
81ア		7	0	スギ			○							生産林
81ア		8	0	スギ			○							生産林
81ア		9	0	スギ			○							生産林
81ア		10	1	スギ			○							生産林
81ア		10	2	ヒノキ			○							生産林
81ア		10	3	ヒノキ			○							生産林
81ア		11	0	スギ			○							生産林
81ア		11	0	ヒノキ			○							生産林
81ア		12	0	その他広										環境林(保全1)
81ア		13	0	スギ			○							生産林
81ア		14	0	ヒノキ			○							生産林
81ア		15	0	ヒノキ										環境林(保全2)
81ア		16	0	ヒノキ										環境林(保全2)
81ア		17	0	その他広										環境林(保全1)
81ア		18	0	その他広										環境林(保全1)
81ア		19	0	その他広										環境林(保全1)
81ア		20	0	スギ			○							生産林
81ア		20	0	ヒノキ			○							生産林
81ア		21	0	その他広										環境林(保全1)

機能別一覧表

林小班					【別表1】公益的機能別施業森林			【別表2】施業方法		【別表3】その他森林の機能				三重県型 森林区分
林班	準林班	小班	枝番	樹種	水源涵養 維持増進森林	山地災害防止 土壌保全機能森林	木材生産機能 維持増進森林	伐期の延長を 推進すべき森林 標準伐期齡+10 年	長伐期を 推進すべき森林 標準伐期齡×2	水源涵養 維持増進森林	山地災害防止 土壌保全機能森林	快適環境形成機能 維持増進森林	保健機能 維持増進森林	
81ア		22	0	その他広										環境林（保全1）
81ア		23	0	スギ			○							生産林
81ア		24	0	ヒノキ			○							生産林
81ア		25	0	スギ			○							生産林
81ア		26	0	スギ			○							生産林
81ア		27	0	スギ			○							生産林
81ア		28	0	スギ			○							生産林
81ア		29	0	スギ			○							生産林
81ア		30	0	その他広										環境林（保全1）
81ア		31	0	スギ										環境林（保全2）
81ア		32	0	スギ			○							生産林
81ア		33	0	その他広										環境林（保全1）
81ア		34	0	スギ			○							生産林
81ア		34	0	ヒノキ			○							生産林
81ア		34	1	ヒノキ										環境林（保全2）
81ア		34	2	ヒノキ										環境林（保全2）
81ア		35	0	スギ										環境林（保全2）
81ア		35	0	ヒノキ										環境林（保全2）
81ア		36	0	スギ										環境林（保全2）
81ア		37	0	スギ										環境林（保全2）
81ア		38	0	ヒノキ						○	○			環境林（保全2）
81ア		38	0	ヒノキ						○	○			環境林（保全2）
81ア		39	0	スギ										環境林（保全2）
81ア		39	0	ヒノキ										環境林（保全2）
81ア		40	0	その他広										環境林（保全1）
81ア		41	0	スギ										環境林（保全2）
81ア		42	0	ヒノキ										環境林（保全2）
81ア		43	0	ヒノキ			○							生産林
81ア		44	0	スギ			○							生産林
81ア		45	0	その他広										環境林（保全1）
81ア		46	0	ヒノキ			○							生産林
81ア		47	0	スギ			○							生産林
81ア		48	0	スギ			○							生産林
81ア		49	0	ヒノキ			○							生産林
81ア		49	0	その他広			○							生産林
81ア		50	0	その他広										環境林（保全1）
81ア		51	0	スギ			○							生産林
81ア		52	0	ヒノキ			○							生産林
81ア		53	0	スギ			○							生産林
81ア		54	0	その他広										環境林（保全1）
81ア		55	0	その他広										環境林（保全1）
81ア		56	0	その他広										環境林（保全1）
81ア		57	0	その他広										環境林（保全1）
81ア		58	0	その他広										環境林（保全1）
81ア		59	0	スギ			○							生産林
81ア		59	0	ヒノキ			○							生産林
81ア		59	0	クロマツ			○							生産林
81ア		60	0	スギ			○							生産林
81ア		60	0	ヒノキ			○							生産林
81ア		61	0	スギ			○							生産林
81ア		62	0	その他広										環境林（保全1）
81ア		63	0	その他広										環境林（保全1）
81ア		64	0	その他広										環境林（保全1）
81ア		65	0	スギ			○							生産林
81ア		65	0	ヒノキ			○							生産林
81ア		66	0	その他広										環境林（保全1）
81ア		66	1	スギ			○							生産林
81ア		66	1	ヒノキ			○							生産林
81ア		66	1	クヌギ			○							生産林
81ア		67	0	その他広										環境林（保全1）
81ア		68	0	スギ			○							生産林
81ア		69	0	ヒノキ			○							生産林
81ア		70	0	スギ			○							生産林
81ア		71	0	スギ			○							生産林

機能別一覧表

林小班					【別表1】公益的機能別施業森林			【別表2】施業方法		【別表3】その他森林の機能				三重県型 森林区分
林班	準林班	小班	枝番	樹種	水源涵養 維持増進森林	山地災害防止 土壌保全機能森林	木材生産機能 維持増進森林	伐期の延長を 推進すべき森林 標準伐期齡+10 年	長伐期を 推進すべき森林 標準伐期齡×2	水源涵養 維持増進森林	山地災害防止 土壌保全機能森林	快適環境形成機能 維持増進森林	保健機能 維持増進森林	
81ア		72	0	スギ			○							生産林
81ア		73	0	スギ			○							生産林
81ア		74	0				○							生産林
81ア		75	0	タケ			○							生産林
81ア		76	0	その他広										環境林(保全1)
81ア		78	0	その他広										環境林(保全1)
81ア		79	0	スギ			○							生産林
81ア		80	0	スギ			○							生産林
81ア		81	0	その他広										環境林(保全1)
81ア		82	0	ヒノキ			○							生産林
81ア		82	0	その他広			○							生産林
81ア		83	0	ヒノキ			○							生産林
81ア		83	1	スギ			○							生産林
81ア		84	0	ヒノキ			○							生産林
81ア		85	0	ヒノキ			○							生産林
81ア		86	0	スギ			○							生産林
81ア		87	0	その他広										環境林(保全1)
81ア		88	0	その他広										環境林(保全1)
81ア		89	0	ヒノキ			○							生産林
81ア		90	0	その他広										環境林(保全1)
81ア		91	0	スギ			○							生産林
81ア		91	0	ヒノキ			○							生産林
81ア		92	0	スギ			○							生産林
81ア		93	0	ヒノキ			○							生産林
81ア		94	0	スギ			○							生産林
81ア		95	0	スギ										環境林(保全2)
81ア		96	0	その他広										環境林(保全1)
81ア		97	0	スギ										環境林(保全2)
81ア		98	0	その他広										環境林(保全1)
81ア		99	0	スギ			○							生産林
81ア		100	0	スギ			○							生産林
81ア		101	0	スギ										環境林(保全2)
81ア		102	0	その他広										環境林(保全1)
81ア		103	0	ヒノキ										環境林(保全2)
81ア		104	0	その他広										環境林(保全1)
81ア		105	0	ヒノキ										環境林(保全2)
81ア		106	0	ヒノキ										環境林(保全2)
81ア		107	0	その他広										環境林(保全1)
81ア		108	0	その他広										環境林(保全1)
81ア		109	0	その他広										環境林(保全1)
81ア		110	0	その他広										環境林(保全1)
81ア		111	0	スギ			○							生産林
81ア		112	0	スギ			○							生産林
81ア		113	0	スギ			○							生産林
81ア		114	0	その他広										環境林(保全1)
81ア		115	0	スギ			○							生産林
81ア		116	0	ヒノキ			○							生産林
81ア		117	0	ヒノキ			○							生産林
81ア		118	0	ヒノキ			○							生産林
81ア		120	0	タケ			○							生産林
81ア		122	0	その他広										環境林(保全1)
81ア		123	0	スギ			○							生産林
81ア		124	0	タケ			○							生産林
81ア		125	0	タケ			○							生産林
81ア		126	0	タケ			○							生産林
81ア		127	0	タケ			○							生産林
81ア		128	0	タケ			○							生産林
81ア		129	0	タケ			○							生産林
81ア		130	0	タケ			○							生産林
81ア		131	0	タケ			○							生産林
81ア		132	0	その他広										環境林(保全1)
81ア		133	0	スギ			○							生産林
81ア		134	0	タケ			○							生産林
81ア		135	0	スギ			○							生産林



機能別一覧表

林小班					【別表1】公益的機能別施業森林			【別表2】施業方法		【別表3】その他森林の機能				三重県型 森林区分
林班	準林班	小班	枝番	樹種	水源涵養 維持増進森林	山地災害防止 土壌保全機能森林	木材生産機能 維持増進森林	伐期の延長を 推進すべき森林 標準伐期齡+10 年	長伐期を 推進すべき森林 標準伐期齡×2	水源涵養 維持増進森林	山地災害防止 土壌保全機能森林	快適環境形成機能 維持増進森林	保健機能 維持増進森林	
81	ア	136	0	タケ			○							生産林
81	ア	137	0	クヌギ										環境林 (保全1)
81	ア	138	0	その他広										環境林 (保全1)
82	ア	1	0	その他広										環境林 (保全1)
82	ア	2	0	ヒノキ			○							生産林
82	ア	3	0	タケ			○							生産林
82	ア	4	0	タケ			○							生産林
82	ア	5	0	スギ			○							生産林
82	ア	6	0	スギ			○							生産林
82	ア	7	0	スギ			○							生産林
82	ア	8	0	タケ			○							生産林
82	ア	9	0	スギ			○							生産林
82	ア	10	0	スギ			○							生産林
82	ア	11	0	スギ			○							生産林
82	ア	12	0	スギ			○							生産林
82	ア	13	0	スギ			○							生産林
82	ア	14	0	スギ										環境林 (保全2)
82	ア	15	0	その他広										環境林 (保全1)
82	ア	16	0	ヒノキ										環境林 (保全2)
82	ア	17	0	その他広										環境林 (保全1)
82	ア	18	0	ヒノキ										環境林 (保全2)
82	ア	19	0	クロマツ			○							生産林
82	ア	19	0	その他広			○							生産林
82	ア	20	0	スギ										環境林 (保全2)
82	ア	21	0	ヒノキ										環境林 (保全2)
82	ア	22	0	スギ										環境林 (保全2)
82	ア	23	0	クロマツ			○							生産林
82	ア	23	0	その他広			○							生産林
82	ア	24	0	その他広										環境林 (保全1)
82	ア	25	0	スギ										環境林 (保全2)
82	ア	26	0	その他広										環境林 (保全1)
82	ア	27	0	クロマツ										環境林 (保全1)
82	ア	27	0	その他広										環境林 (保全1)
82	ア	28	0	その他広										環境林 (保全1)
82	ア	29	0	スギ										環境林 (保全2)
82	ア	30	0	その他広										環境林 (保全1)
82	ア	31	0	ヒノキ										環境林 (保全2)
82	ア	32	0	ヒノキ										環境林 (保全2)
82	ア	33	0	スギ										環境林 (保全2)
82	ア	34	0	その他広										環境林 (保全1)
82	ア	35	0	その他広										環境林 (保全1)
82	ア	36	0	その他広										環境林 (保全1)
82	ア	37	0	その他広										環境林 (保全1)
82	ア	38	0	その他広										環境林 (保全1)
82	ア	39	0	その他広										環境林 (保全1)
82	ア	40	0	その他広										環境林 (保全1)
82	ア	41	0	その他広										環境林 (保全1)
82	ア	42	0	その他広										環境林 (保全1)
82	ア	43	0	スギ										環境林 (保全2)
82	ア	44	0	スギ										環境林 (保全2)
82	ア	45	0	その他広										環境林 (保全1)
82	ア	46	0	その他広										環境林 (保全1)
82	ア	46	1	スギ			○							生産林
82	ア	46	2	ヒノキ										環境林 (保全2)
82	ア	47	0	その他広										環境林 (保全1)
82	ア	48	0	その他広										環境林 (保全1)
82	ア	49	0	その他広										環境林 (保全1)
82	ア	50	0	その他広										環境林 (保全1)
82	ア	51	0	ヒノキ			○							生産林
82	ア	52	0	スギ			○							生産林
82	ア	52	0	ヒノキ			○							生産林
82	ア	53	0	ヒノキ			○							生産林
82	ア	54	0	ヒノキ			○							生産林
82	ア	55	0	ヒノキ			○							生産林

機能別一覧表

機能別一覧表														
林小班					【別表1】公益的機能別施業森林			【別表2】施業方法		【別表3】その他森林の機能				三重県型 森林区分
林班	準林班	小班	枝番	樹種	水源涵養 維持増進森林	山地災害防止 土壌保全機能森林	木材生産機能 維持増進森林	伐期の延長を 推進すべき森林 標準伐期齡+10 年	長伐期を 推進すべき森林 標準伐期齡×2	水源涵養 維持増進森林	山地災害防止 土壌保全機能森林	快適環境形成機能 維持増進森林	保健機能 維持増進森林	
82ア		56	0	ヒノキ			○							生産林
82ア		57	0	その他広										環境林(保全1)
82ア		58	0	ヒノキ			○							生産林
82ア		58	0	クロマツ			○							生産林
82ア		59	0	その他広										環境林(保全1)
82ア		60	0	スギ			○							生産林
82ア		61	0	スギ			○							生産林
82ア		62	0	ヒノキ			○							生産林
82ア		63	0	その他広										環境林(保全1)
82ア		64	0	ヒノキ			○							生産林
82ア		65	0	ヒノキ			○							生産林
82ア		67	0	ヒノキ			○			○	○			生産林
82ア		68	0	ヒノキ			○							生産林
82ア		69	0	スギ			○							生産林
82ア		70	0	スギ			○							生産林
82ア		71	0	スギ										環境林(保全2)
82ア		72	0	その他広										環境林(保全1)
82ア		73	0	その他広										環境林(保全1)
82ア		74	0	その他広										環境林(保全1)
82ア		75	0	スギ										環境林(保全2)
82ア		76	0	その他広										環境林(保全1)
82ア		77	0	その他広										環境林(保全1)
82ア		78	0	その他広										環境林(保全1)
82ア		79	0	スギ										環境林(保全2)
82ア		80	0	その他広										環境林(保全1)
82ア		81	0	その他広										環境林(保全1)
82ア		82	0	スギ										環境林(保全2)
82ア		83	0	その他広										環境林(保全1)
82ア		84	0	その他広										環境林(保全1)
82ア		85	0	ヒノキ										環境林(保全2)
82ア		86	0	ヒノキ										環境林(保全2)
82ア		87	0	スギ										環境林(保全2)
82ア		88	0	スギ										環境林(保全2)
82ア		89	0	その他広										環境林(保全1)
82ア		90	0	その他広										環境林(保全1)
82ア		91	0	その他広										環境林(保全1)
82ア		92	0	その他広										環境林(保全1)
82ア		93	0	ヒノキ										環境林(保全2)
82ア		94	0	その他広										環境林(保全1)
82ア		95	0	その他広										環境林(保全1)
82ア		96	0	その他広										環境林(保全1)
82ア		97	0	その他広										環境林(保全1)
82ア		98	0	ヒノキ										環境林(保全2)
82ア		99	0	ヒノキ										環境林(保全2)
82ア		100	0	ヒノキ										環境林(保全2)
82ア		100	1	スギ										環境林(保全2)
82ア		100	2	スギ										環境林(保全2)
82ア		101	0	その他広										環境林(保全1)
82ア		102	0	ヒノキ										環境林(保全2)
82ア		103	0	スギ										環境林(保全2)
82ア		104	0	ヒノキ										環境林(保全2)
82ア		105	0	ヒノキ										環境林(保全2)
82ア		106	0	ヒノキ										環境林(保全2)
82ア		107	0	スギ										環境林(保全2)
82ア		108	0	ヒノキ			○							生産林
82ア		109	0	その他広										環境林(保全1)
82ア		110	0	その他広						○	○			環境林(保全1)
82ア		111	0	スギ			○							生産林
82ア		111	0	スギ			○							生産林
82ア		111	0	ヒノキ			○							生産林
82ア		111	0	ヒノキ			○							生産林
82ア		112	0	スギ			○							生産林
82ア		113	0	ヒノキ			○							生産林
82ア		114	0	その他広										環境林(保全1)

機能別一覧表

機能別一覧表														
林小班					【別表1】公益的機能別施業森林			【別表2】施業方法		【別表3】その他森林の機能				三重県型 森林区分
林班	準林班	小班	枝番	樹種	水源涵養 維持増進森林	山地災害防止 土壌保全機能森林	木材生産機能 維持増進森林	伐期の延長を 推進すべき森林 標準伐期齡+10 年	長伐期を 推進すべき森林 標準伐期齡×2	水源涵養 維持増進森林	山地災害防止 土壌保全機能森林	快適環境形成機能 維持増進森林	保健機能 維持増進森林	
82ア		115	0	スギ										環境林 (保全2)
82ア		116	0	スギ			○							生産林
83ア		1	0	タケ			○							生産林
83ア		2	0	その他広										環境林 (保全1)
83ア		3	0	タケ			○							生産林
83ア		4	0	タケ			○							生産林
83ア		5	0	タケ			○							生産林
83ア		6	0	ヒノキ			○							生産林
83ア		6	0	ヒノキ			○							生産林
83ア		7	0	ヒノキ			○							生産林
83ア		8	0	その他広										環境林 (保全1)
83ア		9	0	その他広										環境林 (保全1)
83ア		10	0	その他広										環境林 (保全1)
83ア		11	0	その他広										環境林 (保全1)
83ア		12	0	スギ			○							生産林
83ア		12	0	スギ			○							生産林
83ア		12	0	スギ			○							生産林
83ア		12	0	ヒノキ			○							生産林
83ア		12	0	その他広			○							生産林
83ア		13	0	その他広										環境林 (保全1)
83ア		14	0	その他広										環境林 (保全1)
83ア		15	0	その他広										環境林 (保全1)
83ア		16	0	その他広										環境林 (保全1)
83ア		17	0	スギ			○							生産林
83ア		18	0	その他広										環境林 (保全1)
83ア		19	0	その他広										環境林 (保全1)
83ア		20	0	ヒノキ										環境林 (保全2)
83ア		21	0	スギ										環境林 (保全2)
83ア		21	0	ヒノキ										環境林 (保全2)
83ア		22	0	その他広										環境林 (保全1)
83ア		23	0	その他広										環境林 (保全1)
83ア		24	0	ヒノキ			○							生産林
83ア		24	0	その他広			○							生産林
83ア		25	0	その他広										環境林 (保全1)
83ア		26	0	ヒノキ			○							生産林
83ア		27	0	ヒノキ			○							生産林
83ア		28	0	その他広										環境林 (保全1)
83ア		29	0	スギ			○							生産林
83ア		30	0	その他広										環境林 (保全1)
83ア		31	0	ヒノキ										環境林 (保全2)
83ア		32	0	その他広										環境林 (保全1)
83ア		33	0	ヒノキ										環境林 (保全2)
83ア		34	0	ヒノキ										環境林 (保全2)
83ア		35	0	ヒノキ										環境林 (保全2)
83ア		36	0	ヒノキ										環境林 (保全2)
83ア		37	0	スギ										環境林 (保全2)
83ア		38	0	ヒノキ										環境林 (保全2)
83ア		39	0	ヒノキ										環境林 (保全2)
83ア		40	0	ヒノキ										環境林 (保全2)
83ア		40	1	スギ										環境林 (保全2)
83ア		40	2	スギ			○							生産林
83ア		41	0	その他広										環境林 (保全1)
83ア		42	0	その他広										環境林 (保全1)
83ア		43	0	ヒノキ										環境林 (保全2)
83ア		44	0	ヒノキ										環境林 (保全2)
83ア		45	0	その他広										環境林 (保全1)
83ア		46	0	その他広										環境林 (保全1)
83ア		47	0	その他広										環境林 (保全1)
83ア		48	0	ヒノキ										環境林 (保全2)
83ア		49	0	ヒノキ										環境林 (保全2)
83ア		50	0	ヒノキ										環境林 (保全2)
83ア		50	0	ヒノキ										環境林 (保全2)
83ア		51	0	ヒノキ										環境林 (保全2)
83ア		52	0	スギ			○							生産林

機能別一覧表

機能別一覧表														
林小班					【別表1】公益的機能別施業森林			【別表2】施業方法		【別表3】その他森林の機能				三重県型 森林区分
林班	準林班	小班	枝番	樹種	水源涵養 維持増進森林	山地災害防止 土壌保全機能森林	木材生産機能 維持増進森林	伐期の延長を 推進すべき森林 標準伐期齡+10 年	長伐期を 推進すべき森林 標準伐期齡×2	水源涵養 維持増進森林	山地災害防止 土壌保全機能森林	快適環境形成機能 維持増進森林	保健機能 維持増進森林	
83ア		53	0	スギ			○							生産林
83ア		54	0	その他広										環境林(保全1)
83ア		55	0	その他広										環境林(保全1)
83ア		56	0	その他広										環境林(保全1)
83ア		57	0	ヒノキ			○							生産林
83ア		58	0	その他広										環境林(保全1)
83ア		59	0	その他広										環境林(保全1)
83ア		60	0	その他広										環境林(保全1)
83ア		61	0	その他広										環境林(保全1)
83ア		62	0	その他広										環境林(保全1)
83ア		63	0	その他広										環境林(保全1)
83ア		64	0	その他広										環境林(保全1)
83ア		65	0	ヒノキ			○							生産林
83ア		66	0	タケ			○							生産林
83ア		67	0	タケ			○							生産林
83ア		68	0	その他広										環境林(保全1)
83ア		69	0	タケ			○							生産林
83ア		70	0	ヒノキ			○							生産林
83ア		70	0	クヌギ			○							生産林
83ア		71	0	その他広										環境林(保全1)
83ア		72	0	その他広										環境林(保全1)
83ア		73	0	その他広										環境林(保全1)
83ア		74	0	その他広			○							生産林
83ア		75	0	その他広			○							生産林
83ア		76	0	ヒノキ			○							生産林
83ア		77	0	スギ			○							生産林
83ア		78	0	その他広										環境林(保全1)
83ア		79	0	スギ			○							生産林
83ア		79	0	ヒノキ			○							生産林
83ア		80	0	ヒノキ			○							生産林
83ア		81	0	ヒノキ			○							生産林
83ア		83	0	タケ			○							生産林
83ア		84	0	タケ			○							生産林
83ア		85	0	その他針								○	○	環境林(保全1)
83ア		86	0	スギ			○							生産林
83ア		87	0	スギ			○							生産林
83ア		87	0	その他広			○							生産林
83ア		88	0	その他広										環境林(保全1)
83ア		89	0	その他広										環境林(保全1)
83ア		90	0	ヒノキ			○							生産林
83ア		91	0	ヒノキ			○							生産林
83ア		92	0	その他広										環境林(保全1)
83ア		93	0	その他広										環境林(保全1)
83ア		94	0	スギ			○							生産林
83ア		94	0	その他広			○							生産林
83ア		95	0	その他広										環境林(保全1)
83ア		96	0	スギ			○							生産林
83ア		97	0	ヒノキ			○							生産林
83ア		98	0	スギ			○							生産林
83ア		99	0	スギ										環境林(保全2)
83ア		100	0	その他広										環境林(保全1)
83ア		101	0	スギ										環境林(保全2)
83ア		101	0	ヒノキ										環境林(保全2)
83ア		101	0	クロマツ										環境林(保全2)
83ア		102	0	スギ			○							生産林
83ア		103	0	スギ			○							生産林
83ア		104	0	その他広										環境林(保全1)
83ア		105	0	クロマツ			○							生産林
83ア		106	0	その他広										環境林(保全1)
83ア		107	0	スギ			○							生産林
83ア		108	0	スギ			○							生産林
83ア		109	0	スギ			○							生産林
83ア		110	0	スギ			○							生産林
83ア		111	0	スギ			○							生産林



機能別一覧表

林小班					【別表1】公益的機能別施業森林			【別表2】施業方法		【別表3】その他森林の機能				三重県型 森林区分
林班	準林班	小班	枝番	樹種	水源涵養 維持増進森林	山地災害防止 土壌保全機能森林	木材生産機能 維持増進森林	伐期の延長を 推進すべき森林 標準伐期齡+10 年	長伐期を 推進すべき森林 標準伐期齡×2	水源涵養 維持増進森林	山地災害防止 土壌保全機能森林	快適環境形成機能 維持増進森林	保健機能 維持増進森林	
83ア		112	0	スギ			○							生産林
83ア		113	0	スギ			○							生産林
83ア		114	0	スギ			○							生産林
83ア		115	0	ヒノキ			○							生産林
83ア		115	0	ヒノキ			○							生産林
83ア		116	0	スギ			○							生産林
83ア		117	0	スギ			○							生産林
83ア		118	0	ヒノキ			○							生産林
83ア		119	0	スギ			○							生産林
83ア		119	0	ヒノキ			○							生産林
83ア		120	0	スギ			○							生産林
83ア		121	0	クロマツ										環境林（保全2）
83ア		122	0	クロマツ										環境林（保全2）
83ア		123	0	スギ										環境林（保全2）
83ア		124	0	ヒノキ										環境林（保全2）
83ア		125	0	スギ			○							生産林
83ア		126	0	スギ			○							生産林
83ア		127	0	ヒノキ			○							生産林
83ア		128	0	スギ			○							生産林
83ア		129	0	その他広										環境林（保全1）
83ア		130	0	その他広										環境林（保全1）
83ア		131	0	スギ			○							生産林
83ア		132	0	スギ			○							生産林
83ア		133	0	ヒノキ			○							生産林
83ア		134	0	ヒノキ			○							生産林
83ア		135	0	その他広										環境林（保全1）
83ア		136	0	スギ			○							生産林
83ア		137	0	スギ			○							生産林
83ア		138	0	スギ			○							生産林
83ア		139	0	スギ			○							生産林
83ア		140	0	スギ			○							生産林
84ア		1	0	その他広										環境林（保全1）
84ア		2	0	スギ			○							生産林
84ア		3	0	ヒノキ			○							生産林
84ア		3	1	スギ			○							生産林
84ア		3	2	スギ			○							生産林
84ア		3	3	スギ			○							生産林
84ア		3	4	スギ			○							生産林
84ア		3	5	スギ			○							生産林
84ア		4	0	スギ			○							生産林
84ア		5	0	ヒノキ			○							生産林
84ア		6	0	スギ			○							生産林
84ア		7	0	スギ			○							生産林
84ア		8	0	ヒノキ			○							生産林
84ア		9	0	ヒノキ			○							生産林
84ア		10	0	ヒノキ			○							生産林
84ア		11	0	クロマツ			○							生産林
84ア		12	0	ヒノキ			○							生産林
84ア		13	0	その他広										環境林（保全1）
84ア		14	0	ヒノキ			○							生産林
84ア		15	0	ヒノキ			○							生産林
84ア		16	0	ヒノキ			○							生産林
84ア		17	0	ヒノキ			○							生産林
84ア		18	0	ヒノキ			○							生産林
84ア		19	0	ヒノキ			○							生産林
84ア		20	0	その他広										環境林（保全1）
84ア		21	0	その他広										環境林（保全1）
84ア		22	0	ヒノキ			○							生産林
84ア		23	0	ヒノキ			○							生産林
84ア		24	0	ヒノキ			○							生産林
84ア		25	0	スギ			○							生産林
84ア		29	0	その他広										環境林（保全1）
84ア		30	0	ヒノキ			○							生産林
84ア		31	0	ヒノキ			○							生産林

## 機能別一覧表

機能別一覧表														
林小班					【別表1】公益的機能別施業森林			【別表2】施業方法		【別表3】その他森林の機能				三重県型 森林区分
林班	準林班	小班	枝番	樹種	水源涵養 維持増進森林	山地災害防止 土壌保全機能森林	木材生産機能 維持増進森林	伐期の延長を 推進すべき森林 標準伐期齡+10 年	長伐期を 推進すべき森林 標準伐期齡×2	水源涵養 維持増進森林	山地災害防止 土壌保全機能森林	快適環境形成機能 維持増進森林	保健機能 維持増進森林	
84ア		32	0	スギ			○							生産林
84ア		33	0	スギ			○							生産林
84ア		37	0	スギ			○							生産林
84ア		38	1	スギ			○							生産林
84ア		38	1	その他広			○							生産林
84ア		38	2	ヒノキ			○							生産林
84ア		39	0	その他広										環境林（保全1）
84ア		40	0	その他広										環境林（保全1）
84ア		40	1	その他広										環境林（保全1）
84ア		41	1	ヒノキ			○							生産林
84ア		41	1	ヒノキ			○							生産林
84ア		41	2	クヌギ										環境林（保全1）
84ア		42	0	ヒノキ			○							生産林
84ア		43	0	スギ			○							生産林
84ア		43	0	ヒノキ			○							生産林
84ア		44	0	その他広										環境林（保全1）
84ア		45	0	スギ			○							生産林
84ア		46	0	クヌギ										環境林（保全1）
84ア		47	0	タケ			○							生産林
84ア		48	0	タケ			○							生産林
84ア		49	0	スギ			○							生産林
84ア		50	0	スギ			○							生産林
84ア		51	0	スギ			○							生産林
84ア		52	0	スギ			○							生産林
84ア		53	0	その他広										環境林（保全1）
84ア		54	0	その他広										環境林（保全1）
84ア		55	0	ヒノキ			○							生産林
84ア		56	0	ヒノキ			○							生産林
84ア		57	0	その他広										環境林（保全1）
84ア		58	0	スギ			○							生産林
84ア		59	0	その他広										環境林（保全1）
84ア		60	0	ヒノキ			○							生産林
84ア		61	0	スギ			○							生産林
84ア		61	0	ヒノキ			○							生産林
84ア		62	0	ヒノキ			○							生産林
84ア		63	0	ヒノキ			○							生産林
84ア		64	1	タケ			○							生産林
84ア		64	2	タケ			○							生産林
84ア		64	3	タケ			○							生産林
84ア		64	4	タケ			○							生産林
84ア		64	5	タケ			○							生産林
84ア		65	0	ヒノキ			○							生産林
84ア		66	0	ヒノキ			○							生産林
84ア		67	0	ヒノキ			○							生産林
84ア		68	0	ヒノキ			○							生産林
84ア		69	0	ヒノキ			○							生産林
84ア		70	0	ヒノキ			○							生産林
84ア		70	0	その他広			○							生産林
84ア		71	0	ヒノキ			○							生産林
84ア		72	0	ヒノキ			○							生産林
84ア		73	0	ヒノキ			○							生産林
84ア		74	0	スギ			○							生産林
84ア		75	0	ヒノキ			○							生産林
84ア		76	0	ヒノキ			○							生産林
84ア		77	0	その他広										環境林（保全1）
84ア		78	0	その他広										環境林（保全1）
84ア		79	0	ヒノキ			○							生産林
84ア		80	0	その他広										環境林（保全1）
84ア		81	0	その他広										環境林（保全1）
84ア		82	0	タケ			○							生産林
84ア		83	0	タケ			○							生産林
84ア		84	0	ヒノキ			○							生産林
84ア		85	0	その他広										環境林（保全1）
84ア		87	0	ヒノキ			○							生産林

機能別一覧表

機能別一覧表														
林小班					【別表1】公益的機能別施業森林			【別表2】施業方法		【別表3】その他森林の機能				三重県型 森林区分
林班	準林班	小班	枝番	樹種	水源涵養 維持増進森林	山地災害防止 土壌保全機能森林	木材生産機能 維持増進森林	伐期の延長を 推進すべき森林 標準伐期齡+10 年	長伐期を 推進すべき森林 標準伐期齡×2	水源涵養 維持増進森林	山地災害防止 土壌保全機能森林	快適環境形成機能 維持増進森林	保健機能 維持増進森林	
84	ア	88	0	その他広										環境林 (保全1)
84	ア	89	0	スギ			○							生産林
84	ア	90	0	ヒノキ			○							生産林
84	ア	91	0	ヒノキ			○							生産林
84	ア	92	0	スギ			○							生産林
84	ア	93	0	スギ			○							生産林
84	ア	94	0	ヒノキ			○							生産林
84	ア	95	0	スギ			○							生産林
84	ア	95	0	ヒノキ			○							生産林
84	ア	97	0	スギ			○							生産林
84	ア	98	0	スギ			○							生産林
84	ア	100	0	その他広										環境林 (保全1)
84	ア	101	0	その他広										環境林 (保全1)
84	ア	102	0	その他広										環境林 (保全1)
84	ア	103	0	タケ			○							生産林
84	ア	105	0	その他広										環境林 (保全1)
84	ア	107	0	その他広										環境林 (保全1)
84	ア	109	0	タケ			○							生産林
84	ア	110	0	タケ			○							生産林
84	ア	111	0	タケ			○							生産林
84	ア	113	0	タケ			○							生産林
84	ア	114	0	タケ			○							生産林
84	ア	115	0	タケ			○							生産林
84	ア	121	0	スギ			○							生産林
84	ア	122	0	スギ			○							生産林
84	ア	124	0	タケ			○							生産林
84	ア	125	0	タケ			○							生産林
84	ア	126	0	タケ			○							生産林
84	ア	127	0	その他広										環境林 (保全1)
84	ア	128	0	その他広										環境林 (保全1)
84	ア	129	0	その他広										環境林 (保全1)
84	ア	131	0	その他広										環境林 (保全1)
84	ア	132	0	タケ			○							生産林
84	ア	133	0	タケ			○							生産林
84	ア	134	0	その他広										環境林 (保全1)
84	ア	135	0	その他広			○							生産林
84	ア	136	0	ヒノキ			○							生産林
85	ア	1	0	スギ			○							生産林
85	ア	2	0	ヒノキ			○							生産林
85	ア	3	0	スギ			○							生産林
85	ア	4	0	スギ			○							生産林
85	ア	5	0	スギ			○							生産林
85	ア	6	0	ヒノキ			○							生産林
85	ア	7	0	スギ			○							生産林
85	ア	8	0	その他広										環境林 (保全1)
85	ア	9	0	その他広										環境林 (保全1)
85	ア	12	0	その他広										環境林 (保全1)
85	ア	13	0	その他広										環境林 (保全1)
85	ア	14	1	スギ			○							生産林
85	ア	14	2	スギ			○							生産林
85	ア	14	2	スギ			○							生産林
85	ア	15	0	スギ			○							生産林
85	ア	16	0	ヒノキ			○							生産林
85	ア	17	0	ヒノキ			○							生産林
85	ア	18	0	クヌギ										環境林 (保全1)
85	ア	19	0	その他広										環境林 (保全1)
85	ア	20	1	クロマツ			○							生産林
85	ア	20	2	ヒノキ			○							生産林
85	ア	23	0	スギ			○							生産林
85	ア	24	0	ヒノキ			○							生産林
85	ア	25	0	その他広										環境林 (保全1)
85	ア	26	0	クロマツ			○							生産林
85	ア	27	0	スギ			○							生産林
85	ア	28	0	スギ			○							生産林

## 機能別一覧表

林小班					【別表1】公益的機能別施業森林			【別表2】施業方法		【別表3】その他森林の機能				三重県型 森林区分
林班	準林班	小班	枝番	樹種	水源涵養 維持増進森林	山地災害防止 土壌保全機能森林	木材生産機能 維持増進森林	伐期の延長を 推進すべき森林 標準伐期齡+10 年	長伐期を 推進すべき森林 標準伐期齡×2	水源涵養 維持増進森林	山地災害防止 土壌保全機能森林	快適環境形成機能 維持増進森林	保健機能 維持増進森林	
85ア		29	0	クロマツ			○							生産林
85ア		30	0	スギ			○							生産林
85ア		31	0	ヒノキ			○							生産林
85ア		32	0	ヒノキ			○							生産林
85ア		33	0	ヒノキ			○							生産林
85ア		34	0	ヒノキ			○							生産林
85ア		35	0	クロマツ			○							生産林
85ア		36	0	スギ			○							生産林
85ア		37	0	スギ			○							生産林
85ア		38	0	スギ			○							生産林
85ア		39	0	クロマツ			○							生産林
85ア		40	0	ヒノキ			○							生産林
85ア		41	0	スギ			○							生産林
85ア		42	0	スギ			○							生産林
85ア		43	0	クロマツ			○							生産林
85ア		44	0	クロマツ			○							生産林
85ア		45	0	スギ			○							生産林
85ア		46	0	その他広										環境林（保全1）
85ア		47	0	クロマツ			○							生産林
85ア		48	0	ヒノキ			○							生産林
85ア		49	0	スギ			○							生産林
85ア		50	0	ヒノキ			○							生産林
85ア		51	0	スギ			○							生産林
85ア		52	0	スギ			○							生産林
85ア		53	0	ヒノキ			○							生産林
85ア		53	0	ヒノキ			○							生産林
85ア		54	0	クロマツ			○							生産林
85ア		55	0	ヒノキ			○							生産林
85ア		56	0	ヒノキ			○							生産林
85ア		57	0	ヒノキ			○							生産林
85ア		58	0	スギ			○							生産林
85ア		59	0	ヒノキ			○							生産林
85ア		60	0	ヒノキ			○							生産林
85ア		61	0	スギ			○							生産林
85ア		62	0	スギ			○							生産林
85ア		63	0	ヒノキ			○							生産林
85ア		64	0	ヒノキ			○							生産林
85ア		65	0	ヒノキ			○							生産林
85ア		66	0	その他広										環境林（保全1）
85ア		67	0	スギ			○							生産林
85ア		68	0	ヒノキ			○							生産林
85ア		69	0	ヒノキ			○							生産林
85ア		70	0	ヒノキ			○							生産林
85ア		71	0	ヒノキ			○							生産林
85ア		72	0	ヒノキ			○							生産林
85ア		73	0	ヒノキ			○							生産林
85ア		74	0	スギ			○							生産林
85ア		75	0	スギ			○							生産林
85ア		76	0	スギ			○							生産林
85ア		77	0	その他広										環境林（保全1）
85ア		78	0	スギ			○							生産林
85ア		79	0	スギ			○							生産林
85ア		80	0	ヒノキ			○							生産林
85ア		81	0	その他広										環境林（保全1）
85ア		82	0	スギ			○							生産林
85ア		83	0	ヒノキ			○							生産林
85ア		84	0	スギ			○							生産林
85ア		85	0	スギ			○							生産林
85ア		86	0	スギ			○							生産林
85ア		87	0	スギ			○							生産林
85ア		88	0	スギ			○							生産林
85ア		89	0	スギ			○							生産林
85ア		90	0	スギ			○							生産林
85ア		91	0	スギ			○							生産林



## 機能別一覧表

林小班					【別表1】公益的機能別施業森林			【別表2】施業方法		【別表3】その他森林の機能				三重県型 森林区分
林班	準林班	小班	枝番	樹種	水源涵養 維持増進森林	山地災害防止 土壌保全機能森林	木材生産機能 維持増進森林	伐期の延長を 推進すべき森林 標準伐期齡+10 年	長伐期を 推進すべき森林 標準伐期齡×2	水源涵養 維持増進森林	山地災害防止 土壌保全機能森林	快適環境形成機能 維持増進森林	保健機能 維持増進森林	
85ア		92	0	スギ			○							生産林
85ア		93	0	スギ			○							生産林
85ア		94	0	ヒノキ			○							生産林
85ア		95	0	スギ			○							生産林
85ア		96	0	ヒノキ			○							生産林
85ア		97	1	スギ			○							生産林
85ア		97	2	ヒノキ			○							生産林
85ア		98	0	スギ			○							生産林
85ア		99	0	スギ			○							生産林
85ア		100	0	スギ			○							生産林
85ア		101	0	ヒノキ			○							生産林
85ア		102	0	ヒノキ			○							生産林
85ア		103	0	ヒノキ			○							生産林
85ア		104	0	スギ			○							生産林
85ア		105	0	ヒノキ			○							生産林
85ア		106	0	スギ			○							生産林
85ア		106	0	ヒノキ			○							生産林
85ア		107	0	その他広										環境林（保全1）
85ア		108	0	ヒノキ			○							生産林
85ア		109	0	ヒノキ			○							生産林
85ア		110	0	ヒノキ			○							生産林
85ア		111	0	スギ			○							生産林
85ア		112	0	クヌギ			○							生産林
85ア		113	0	ヒノキ			○							生産林
85ア		114	0	ヒノキ			○							生産林
85ア		115	0	その他広										環境林（保全1）
85ア		116	0	その他広										環境林（保全1）
85ア		117	0	その他広										環境林（保全1）
85ア		118	0	その他広										環境林（保全1）
85ア		119	0	その他広										環境林（保全1）
85ア		120	0	ヒノキ			○							生産林
85ア		121	0	その他広										環境林（保全1）
85ア		122	0	スギ			○							生産林
85ア		123	0	その他広										環境林（保全1）
85ア		124	0	その他広										環境林（保全1）
85ア		125	0	クロマツ			○							生産林
85ア		126	0	その他広										環境林（保全1）
85ア		127	0	その他広										環境林（保全1）
85ア		128	0	スギ			○							生産林
85ア		129	0	その他広										環境林（保全1）
85ア		130	0	スギ			○							生産林
85ア		131	0	スギ			○							生産林
85ア		132	0	スギ			○							生産林
85ア		133	0	スギ			○							生産林
85ア		134	0	スギ			○							生産林
85ア		135	0	スギ			○							生産林
85ア		136	0	スギ			○							生産林
85ア		137	0	スギ			○							生産林
85ア		138	0	スギ			○							生産林
85ア		139	0	スギ			○							生産林
85ア		140	0	スギ			○							生産林
85ア		141	0	スギ			○							生産林
85ア		142	0	スギ			○							生産林
85ア		143	0	スギ			○							生産林
85ア		144	0	スギ			○							生産林
85ア		145	0	スギ			○							生産林
85ア		146	0	スギ			○							生産林
85ア		147	0	スギ			○							生産林
85ア		148	0	クヌギ			○							環境林（保全1）
85ア		149	0	スギ			○							生産林
85ア		150	0	スギ			○							生産林
85ア		151	0	スギ			○							生産林
85ア		152	0	スギ			○							生産林
85ア		152	0	ヒノキ			○							生産林

機能別一覧表

機能別一覧表														
林小班					【別表1】公益的機能別施業森林			【別表2】施業方法		【別表3】その他森林の機能				三重県型 森林区分
林班	準林班	小班	枝番	樹種	水源涵養 維持増進森林	山地災害防止 土壌保全機能森林	木材生産機能 維持増進森林	伐期の延長を 推進すべき森林 標準伐期齡+10 年	長伐期を 推進すべき森林 標準伐期齡×2	水源涵養 維持増進森林	山地災害防止 土壌保全機能森林	快適環境形成機能 維持増進森林	保健機能 維持増進森林	
85ア		152	1	スギ			○							生産林
85ア		153	0	ヒノキ			○							生産林
85ア		154	0	スギ			○							生産林
85ア		155	0	スギ			○							生産林
85ア		156	0	クヌギ										環境林(保全1)
85ア		156	0	クヌギ										環境林(保全1)
85ア		157	0	スギ			○							生産林
85ア		158	0	ヒノキ			○							生産林
85ア		159	0	ヒノキ			○							生産林
85ア		160	0	スギ			○							生産林
85ア		161	0	その他広										環境林(保全1)
85ア		162	0	その他広										環境林(保全1)
85ア		163	0	スギ			○							生産林
85ア		164	0	スギ			○							生産林
85ア		165	0	スギ			○							生産林
85ア		166	0	スギ			○							生産林
85ア		167	0	スギ			○							生産林
85ア		167	0	ヒノキ			○							生産林
85ア		168	0	クヌギ										環境林(保全1)
85ア		169	0	その他広										環境林(保全1)
85ア		170	0	スギ			○							生産林
85ア		171	0	スギ			○							生産林
85ア		172	0	スギ			○							生産林
85ア		172	0	ヒノキ			○							生産林
85ア		173	0	スギ			○							生産林
85ア		174	0	スギ			○							生産林
85ア		175	0	スギ			○							生産林
85ア		176	0	その他広										環境林(保全1)
85ア		177	0	スギ			○							生産林
85ア		178	0	その他広										環境林(保全1)
85ア		179	0	ヒノキ			○							生産林
85ア		180	0	その他広										環境林(保全1)
85ア		181	0	スギ			○							生産林
85ア		182	0	スギ			○							生産林
85ア		183	0	スギ			○							生産林
85ア		184	0	その他広										環境林(保全1)
85ア		185	0	スギ			○							生産林
85ア		186	0	スギ			○							生産林
85ア		187	0	スギ			○							生産林
86ア		1	0	スギ			○							生産林
86ア		2	0	スギ			○							生産林
86ア		3	0	スギ			○							生産林
86ア		4	0	スギ			○							生産林
86ア		5	0	その他広										環境林(保全1)
86ア		6	0	スギ			○							生産林
86ア		7	1	その他広										環境林(保全1)
86ア		7	2	スギ			○							生産林
86ア		8	0	スギ			○							生産林
86ア		9	0	スギ			○							生産林
86ア		10	0	スギ			○							生産林
86ア		11	0	スギ			○							生産林
86ア		12	0	スギ			○							生産林
86ア		13	0	ヒノキ			○							生産林
86ア		14	0	ヒノキ			○							生産林
86ア		15	0	ヒノキ			○							生産林
86ア		16	0	クヌギ										環境林(保全1)
86ア		17	0	その他広										環境林(保全1)
86ア		18	0	クロマツ			○							生産林
86ア		19	0	ヒノキ			○							生産林
86ア		20	0	ヒノキ			○							生産林
86ア		21	0	スギ										環境林(保全2)
86ア		22	0	ヒノキ			○							生産林
86ア		23	0	スギ										環境林(保全2)
86ア		24	0	スギ										環境林(保全2)

機能別一覧表

林小班					【別表1】公益的機能別施業森林			【別表2】施業方法		【別表3】その他森林の機能				三重県型 森林区分
林班	準林班	小班	枝番	樹種	水源涵養 維持増進森林	山地災害防止 土壌保全機能森林	木材生産機能 維持増進森林	伐期の延長を 推進すべき森林 標準伐期齡+10 年	長伐期を 推進すべき森林 標準伐期齡×2	水源涵養 維持増進森林	山地災害防止 土壌保全機能森林	快適環境形成機能 維持増進森林	保健機能 維持増進森林	
86	ア	25	0	その他広										環境林 (保全1)
86	ア	26	0	スギ			○							生産林
86	ア	27	0	ヒノキ										環境林 (保全2)
86	ア	28	0	スギ			○							生産林
86	ア	29	0	スギ										環境林 (保全2)
86	ア	30	0	スギ										環境林 (保全2)
86	ア	31	0	ヒノキ										環境林 (保全2)
86	ア	32	0	スギ										環境林 (保全2)
86	ア	33	0				○							生産林
86	ア	34	0	スギ			○							生産林
87	ア	1	0	スギ			○							生産林
87	ア	2	0	スギ			○							生産林
87	ア	3	0	スギ			○							生産林
87	ア	4	0	ヒノキ										環境林 (保全2)
87	ア	5	0	スギ			○							生産林
87	ア	6	0	ヒノキ			○							生産林
87	ア	6	0	その他広			○							生産林
87	ア	7	0	クロマツ			○							生産林
87	ア	8	0	スギ			○							生産林
87	ア	9	1	スギ			○							生産林
87	ア	9	1	スギ			○							生産林
87	ア	9	2	ヒノキ			○							生産林
87	ア	10	0				○							生産林
88	ア	1	0	ヒノキ			○			○	○			生産林
88	ア	2	0	スギ			○							生産林
88	ア	3	0	ヒノキ			○							生産林
88	ア	4	0	スギ			○							生産林
88	ア	5	0	スギ			○							生産林
88	ア	6	0	ヒノキ			○							生産林
88	ア	7	0	スギ			○							生産林
88	ア	7	0	ヒノキ			○							生産林
88	ア	8	0	スギ			○							生産林
88	ア	9	0	スギ			○							生産林
88	ア	10	0	ヒノキ			○							生産林
88	ア	11	0	スギ			○							生産林
88	ア	12	0	スギ			○							生産林
88	ア	13	0	スギ			○							生産林
88	ア	14	0	スギ			○							生産林
88	ア	14	0	ヒノキ			○							生産林
88	ア	15	0	ヒノキ			○							生産林
88	ア	16	0	ヒノキ			○							生産林
88	ア	17	0	ヒノキ			○							生産林
88	ア	18	0	ヒノキ			○							生産林
88	ア	19	0	ヒノキ			○							生産林
88	ア	20	0	ヒノキ			○							生産林
88	ア	21	0	クロマツ			○							生産林
88	ア	22	0	スギ										環境林 (保全1)
88	ア	22	0	ヒノキ										環境林 (保全1)
88	ア	22	0	その他広										環境林 (保全1)
88	ア	23	1	その他広						○	○			環境林 (保全1)
88	ア	23	2	スギ						○	○			環境林 (保全2)
88	ア	23	2	ヒノキ						○	○			環境林 (保全2)
88	ア	24	0	スギ			○							生産林
88	ア	24	0	ヒノキ			○							生産林
88	ア	25	0	スギ			○							生産林
88	ア	25	0	スギ			○							生産林
88	ア	26	0	スギ			○							生産林
88	ア	27	0	その他広										環境林 (保全1)
88	ア	28	0	スギ			○							生産林
88	ア	29	0	ヒノキ			○							生産林
88	ア	29	0	クロマツ			○							生産林
88	ア	29	0	その他広			○							生産林
88	ア	30	0	ヒノキ			○							生産林
88	ア	31	0	スギ			○							生産林

機能別一覧表

林小班					【別表1】公益的機能別施業森林			【別表2】施業方法		【別表3】その他森林の機能				三重県型 森林区分
林班	準林班	小班	枝番	樹種	水源涵養 維持増進森林	山地災害防止 土壌保全機能森林	木材生産機能 維持増進森林	伐期の延長を 推進すべき森林 標準伐期齡+10 年	長伐期を 推進すべき森林 標準伐期齡×2	水源涵養 維持増進森林	山地災害防止 土壌保全機能森林	快適環境形成機能 維持増進森林	保健機能 維持増進森林	
88ア		31	0	ヒノキ			○							生産林
88ア		32	0	ヒノキ			○							生産林
88ア		33	0	ヒノキ			○							生産林
88ア		34	0	ヒノキ			○							生産林
88ア		35	0	ヒノキ			○							生産林
88ア		36	0	ヒノキ			○							生産林
88ア		37	0	スギ										環境林（保全2）
88ア		38	0	スギ										環境林（保全2）
88ア		39	0	スギ										環境林（保全2）
88ア		40	0	スギ			○							生産林
88ア		41	0	スギ			○							生産林
88ア		42	0	スギ			○							生産林
88ア		43	0	スギ			○							生産林
88ア		44	0	スギ			○							生産林
88ア		45	0	ヒノキ			○							生産林
88ア		46	0	スギ			○							生産林
88ア		47	0	スギ			○							生産林
88ア		48	0	スギ			○							生産林
88ア		49	0	スギ			○							生産林
88ア		50	0	スギ			○							生産林
88ア		51	0	スギ			○							生産林
88ア		52	0	スギ			○							生産林
88ア		53	0	ヒノキ			○							生産林
88ア		54	0	スギ			○							生産林
88ア		55	0	ヒノキ			○							生産林
88ア		55	1	ヒノキ			○							生産林
88ア		56	0	その他広										環境林（保全1）
88ア		56	1	スギ			○							生産林
88ア		56	1	ヒノキ			○							生産林
88ア		57	0	その他広										環境林（保全1）
88ア		58	0	スギ			○							生産林
88ア		58	0	ヒノキ			○							生産林
88ア		59	0	クロマツ			○							生産林
88ア		60	0	クロマツ			○							生産林
88ア		61	0	その他広										環境林（保全1）
88ア		62	0	スギ			○							生産林
88ア		63	0	ヒノキ			○							生産林
88ア		64	0	ヒノキ			○							生産林
88ア		64	0	クロマツ			○							生産林
88ア		65	0	ヒノキ			○							生産林
88ア		66	0	その他広										環境林（保全1）
88ア		67	0	スギ			○							生産林
88ア		68	0	ヒノキ			○							生産林
88ア		69	0	ヒノキ			○							生産林
88ア		69	0	クロマツ			○							生産林
88ア		69	1	スギ			○							生産林
88ア		70	0	スギ			○							生産林
88ア		70	1	ヒノキ			○							生産林
88ア		71	0	スギ			○							生産林
88ア		72	0	スギ			○							生産林
88ア		73	0	スギ			○							生産林
88ア		73	0	スギ			○							生産林
89ア		1	0	その他広						○	○			環境林（保全1）
89ア		2	0	スギ			○							生産林
89ア		3	0	スギ			○							生産林
89ア		4	0	スギ			○							生産林
89ア		5	0	スギ			○							生産林
89ア		6	0	その他広						○	○			環境林（保全1）
89ア		7	0	スギ			○							生産林
89ア		8	0	スギ			○							生産林
89ア		9	0	スギ			○							生産林
89ア		10	0	スギ			○							生産林
89ア		11	0	スギ			○							生産林
89ア		12	0	スギ			○							生産林



機能別一覧表

林小班					【別表1】公益的機能別施業森林			【別表2】施業方法		【別表3】その他森林の機能				三重県型 森林区分
林班	準林班	小班	枝番	樹種	水源涵養 維持増進森林	山地災害防止 土壌保全機能森林	木材生産機能 維持増進森林	伐期の延長を 推進すべき森林 標準伐期齡+10 年	長伐期を 推進すべき森林 標準伐期齡×2	水源涵養 維持増進森林	山地災害防止 土壌保全機能森林	快適環境形成機能 維持増進森林	保健機能 維持増進森林	
89ア		13	0	スギ			○							生産林
89ア		14	0	スギ			○							生産林
89ア		15	0	スギ			○							生産林
89ア		16	0	スギ			○							生産林
89ア		17	0	スギ			○							生産林
89ア		18	0	スギ			○							生産林
89ア		19	0	スギ			○							生産林
89ア		20	0	スギ			○							生産林
89ア		21	0	スギ			○							生産林
89ア		22	0	その他広						○	○			環境林 (保全1)
89ア		23	0	スギ			○							生産林
89ア		24	0	スギ			○							生産林
89ア		25	0	スギ			○							生産林
89ア		26	0	スギ			○							生産林
89ア		27	0	ヒノキ			○							生産林
89ア		28	0	ヒノキ			○			○	○			生産林
89ア		29	0	スギ			○			○	○			生産林
89ア		30	0	ヒノキ			○			○	○			生産林
89ア		31	0	スギ			○			○	○			生産林
89ア		32	0	スギ						○	○			環境林 (保全2)
89ア		33	0	その他広						○	○			環境林 (保全1)
89ア		34	0	スギ			○							生産林
89ア		35	0	スギ			○							生産林
89ア		36	0	ヒノキ			○							生産林
89ア		37	0	ヒノキ						○	○			環境林 (保全2)
89ア		38	0	スギ			○			○	○			生産林
89ア		39	0	ヒノキ			○							生産林
89ア		40	0	スギ			○							生産林
89ア		41	0	ヒノキ			○							生産林
89ア		42	0	ヒノキ			○							生産林
89ア		42	1	スギ			○							生産林
89ア		43	0	スギ			○							生産林
89ア		44	0	スギ			○							生産林
89ア		45	0	スギ			○							生産林
89ア		46	0	スギ			○							生産林
89ア		47	0	スギ			○							生産林
89ア		48	0	スギ			○							生産林
89ア		49	0	スギ			○							生産林
89ア		50	0	スギ			○							生産林
89ア		51	0	スギ										環境林 (保全2)
89ア		52	0	スギ			○							生産林
89ア		53	0	スギ			○							生産林
89ア		54	0	スギ			○							生産林
89ア		55	0	スギ			○							生産林
89ア		56	0	スギ			○							生産林
89ア		57	0	スギ			○							生産林
89ア		58	0	ヒノキ			○							生産林
89ア		59	0	スギ			○							生産林
89ア		60	0	スギ			○							生産林
89ア		61	0	スギ			○							生産林
89ア		62	0	スギ										環境林 (保全2)
89ア		63	0	スギ										環境林 (保全2)
89ア		64	0	ヒノキ			○							生産林
89ア		65	0	ヒノキ						○	○			環境林 (保全1)
89ア		65	0	その他広						○	○			環境林 (保全1)
89ア		66	0	スギ										環境林 (保全2)
89ア		67	0	スギ			○							生産林
89ア		68	0	スギ			○							生産林
89ア		69	0	その他広						○	○			環境林 (保全1)
89ア		70	0	スギ										環境林 (保全2)
89ア		71	0	その他広						○	○			環境林 (保全1)
89ア		72	0	スギ						○	○			環境林 (保全1)
89ア		72	0	その他広						○	○			環境林 (保全1)
89ア		73	0	スギ						○	○			環境林 (保全2)

機能別一覧表

林小班					【別表1】公益的機能別施業森林			【別表2】施業方法		【別表3】その他森林の機能				三重県型 森林区分
林班	準林班	小班	枝番	樹種	水源涵養 維持増進森林	山地災害防止 土壌保全機能森林	木材生産機能 維持増進森林	伐期の延長を 推進すべき森林 標準伐期齡+10 年	長伐期を 推進すべき森林 標準伐期齡×2	水源涵養 維持増進森林	山地災害防止 土壌保全機能森林	快適環境形成機能 維持増進森林	保健機能 維持増進森林	
89ア		74	0	スギ			○			○	○			生産林
89ア		74	0	スギ			○			○	○			生産林
89ア		74	0	その他広			○			○	○			生産林
89ア		74	0	その他広			○			○	○			生産林
89ア		75	0	スギ										環境林（保全2）
89ア		76	0	スギ										環境林（保全2）
89ア		77	0	ヒノキ										環境林（保全2）
89ア		78	0	スギ			○							生産林
89ア		79	0	スギ			○							生産林
89ア		80	0	スギ			○							生産林
89ア		81	0	スギ			○							生産林
89ア		82	0	スギ			○							生産林
89ア		83	0	スギ			○							生産林
89ア		84	0	スギ			○							生産林
89ア		85	0	スギ			○							生産林
89ア		86	0	スギ			○							生産林
89ア		87	0	スギ			○							生産林
89ア		88	0	ヒノキ			○							生産林
89ア		89	0	ヒノキ			○							生産林
89ア		90	0	スギ			○							生産林
89ア		91	0	スギ			○							生産林
89ア		92	0	その他広						○	○			環境林（保全1）
89ア		93	0	スギ			○							生産林
89ア		94	0	スギ			○							生産林
89ア		95	0	スギ			○							生産林
89ア		96	0	スギ			○							生産林
89ア		97	0	スギ			○							生産林
89ア		98	0	スギ			○							生産林
89ア		99	0	スギ			○							生産林
89ア		100	0	その他広						○	○			環境林（保全1）
89ア		101	0	スギ			○							生産林
89ア		102	0	ヒノキ			○							生産林
89ア		103	0	スギ			○							生産林
89ア		104	0	スギ			○							生産林
89ア		105	0	スギ			○							生産林
89ア		106	0	スギ			○							生産林
89ア		107	0	スギ			○							生産林
89ア		108	0	スギ			○							生産林
89ア		109	0	ヒノキ			○							生産林
89ア		110	0	ヒノキ			○							生産林
89ア		111	0	スギ			○							生産林
89ア		112	0	スギ			○							生産林
89ア		113	0	スギ			○							生産林
89ア		114	0	スギ			○							生産林
89ア		115	0	スギ			○							生産林
89ア		116	0	スギ			○							生産林
90ア		1	0	ヒノキ			○							生産林
90ア		1	1	スギ			○							生産林
90ア		2	0	ヒノキ			○							生産林
90ア		3	0	その他広						○	○			環境林（保全1）
90ア		4	0	スギ			○							生産林
90ア		5	0	スギ			○							生産林
90ア		6	0	ヒノキ			○							生産林
90ア		7	0	スギ			○							生産林
90ア		8	0	ヒノキ			○							生産林
90ア		9	0	タケ			○			○	○			生産林
90ア		10	0	スギ			○							生産林
90ア		11	0	スギ			○							生産林
90ア		12	0	スギ			○							生産林
90ア		13	0	スギ			○							生産林
90ア		14	0	スギ			○							生産林
90ア		15	0	スギ			○							生産林
90ア		16	0	ヒノキ			○							生産林
90ア		17	0	ヒノキ			○							生産林

機能別一覧表

林小班					【別表1】公益的機能別施業森林			【別表2】施業方法		【別表3】その他森林の機能				三重県型 森林区分
林班	準林班	小班	枝番	樹種	水源涵養 維持増進森林	山地災害防止 土壌保全機能森林	木材生産機能 維持増進森林	伐期の延長を 推進すべき森林 標準伐期齡+10 年	長伐期を 推進すべき森林 標準伐期齡×2	水源涵養 維持増進森林	山地災害防止 土壌保全機能森林	快適環境形成機能 維持増進森林	保健機能 維持増進森林	
90ア		18	0	ヒノキ			○							生産林
90ア		19	0	スギ			○							生産林
90ア		20	0	スギ			○							生産林
90ア		21	0	ヒノキ			○							生産林
90ア		22	0	ヒノキ			○							生産林
90ア		23	0	スギ			○							生産林
90ア		24	0	スギ			○							生産林
90ア		25	0	スギ			○							生産林
90ア		26	0	スギ			○							生産林
90ア		26	0	ヒノキ			○							生産林
90ア		27	0	スギ			○							生産林
90ア		28	0	スギ			○							生産林
90ア		29	0	スギ			○							生産林
90ア		30	0	スギ			○							生産林
90ア		31	0	スギ			○							生産林
90ア		32	0	ヒノキ			○							生産林
90ア		33	0	スギ			○							生産林
90ア		34	0	スギ			○							生産林
90ア		35	0	ヒノキ			○							生産林
90ア		36	0	ヒノキ			○							生産林
90ア		37	0	スギ			○							生産林
90ア		37	1	スギ			○							生産林
90ア		38	0	スギ			○							生産林
90ア		39	0	スギ			○							生産林
90ア		40	0	ヒノキ			○							生産林
90ア		40	0	ヒノキ			○							生産林
90ア		41	0	スギ			○							生産林
90ア		42	0	スギ			○							生産林
90ア		43	0	スギ			○							生産林
90ア		44	0	スギ			○							生産林
90ア		45	0	ヒノキ			○							生産林
90ア		46	0	ヒノキ			○							生産林
90ア		47	0	ヒノキ			○							生産林
90ア		48	0	スギ			○							生産林
90ア		49	0	スギ			○							生産林
90ア		50	0	ヒノキ			○							生産林
90ア		51	0	ヒノキ			○							生産林
90ア		51	0	ヒノキ			○							生産林
90ア		52	0	スギ			○							生産林
90ア		53	0	スギ			○							生産林
90ア		54	0	スギ			○							生産林
90ア		55	0	スギ			○							生産林
90ア		56	0	スギ			○							生産林
90ア		57	0	ヒノキ			○							生産林
90ア		58	0	スギ			○							生産林
90ア		59	0	ヒノキ			○							生産林
90ア		60	0	スギ			○							生産林
90ア		60	1	ヒノキ			○							生産林
90ア		61	0	スギ			○							生産林
90ア		62	0	スギ			○							生産林
90ア		63	0	スギ			○							生産林
90ア		64	0	その他広						○	○			環境林 (保全1)
90ア		64	1	ヒノキ			○							生産林
90ア		65	0	その他広						○	○			環境林 (保全1)
90ア		66	0	スギ			○			○	○			生産林
90ア		66	0	その他広			○			○	○			生産林
90ア		67	0	その他広						○	○			環境林 (保全1)
90ア		68	0	スギ			○							生産林
90ア		69	0	スギ			○							生産林
90ア		70	0	スギ			○							生産林
90ア		71	0	スギ			○							生産林
90ア		72	0	ヒノキ			○							生産林
90ア		73	0	その他広						○	○			環境林 (保全1)
90ア		74	0	その他広						○	○			環境林 (保全1)

機能別一覧表

林小班					【別表1】公益的機能別施業森林			【別表2】施業方法		【別表3】その他森林の機能				三重県型 森林区分
林班	準林班	小班	枝番	樹種	水源涵養 維持増進森林	山地災害防止 土壌保全機能森林	木材生産機能 維持増進森林	伐期の延長を 推進すべき森林 標準伐期齡+10 年	長伐期を 推進すべき森林 標準伐期齡×2	水源涵養 維持増進森林	山地災害防止 土壌保全機能森林	快適環境形成機能 維持増進森林	保健機能 維持増進森林	
90ア		75	0	スギ			○							生産林
90ア		76	0	スギ			○							生産林
90ア		77	0	その他広						○	○			環境林 (保全1)
90ア		78	0	スギ			○							生産林
90ア		79	0	スギ			○							生産林
90ア		80	0	スギ			○							生産林
90ア		81	0	スギ			○							生産林
90ア		82	0	その他広						○	○			環境林 (保全1)
90ア		83	0	スギ			○							生産林
90ア		84	0	スギ			○							生産林
90ア		85	1	ヒノキ			○							生産林
90ア		85	2	ヒノキ			○							生産林
90ア		86	0	スギ			○							生産林
90ア		87	0	スギ			○							生産林
90ア		88	0	その他広						○	○			環境林 (保全1)
90ア		89	0	ヒノキ	○	○	○		○					生産林
90ア		90	0	ヒノキ						○	○			環境林 (保全2)
90ア		90	0	ヒノキ						○	○			環境林 (保全2)
90ア		91	0	スギ			○							生産林
90ア		92	0	スギ			○							生産林
90ア		93	0	ヒノキ			○							生産林
90ア		94	0	スギ			○			○	○			生産林
90ア		95	0	スギ			○			○	○			生産林
90ア		96	0	ヒノキ			○			○	○			生産林
90ア		97	0	スギ			○			○	○			生産林
90ア		98	0	スギ			○			○	○			生産林
90ア		99	0	スギ			○			○	○			生産林
90ア		100	0	スギ			○			○	○			生産林
90ア		101	0	スギ			○							生産林
90ア		102	0	スギ			○							生産林
90ア		103	0	スギ			○							生産林
90ア		104	0	スギ			○							生産林
90ア		105	0	ヒノキ			○							生産林
90ア		106	0	ヒノキ			○							生産林
90ア		107	0	ヒノキ			○							生産林
90ア		108	0	スギ			○							生産林
90ア		109	0	スギ			○							生産林
90ア		110	0	ヒノキ			○							生産林
90ア		111	0	スギ			○							生産林
90ア		112	0	その他広						○	○			環境林 (保全1)
90ア		113	0	スギ			○							生産林
90ア		114	0	ヒノキ			○							生産林
90ア		115	0	ヒノキ			○							生産林
90ア		116	0	スギ			○							生産林
90ア		117	0	スギ			○							生産林
90ア		118	0	スギ			○							生産林
90ア		119	0	スギ			○							生産林
90ア		120	0	スギ			○							生産林
90ア		121	0	ヒノキ			○			○	○			生産林
90ア		121	0	その他広			○			○	○			生産林
90ア		122	0	ヒノキ			○							生産林
90ア		123	0	ヒノキ			○							生産林
90ア		124	0	スギ			○							生産林
90ア		125	0	ヒノキ			○							生産林
90ア		126	0	スギ			○							生産林
90ア		126	0	ヒノキ			○							生産林
90ア		127	0	ヒノキ			○							生産林
90ア		128	0	スギ			○							生産林
90ア		129	0	スギ			○							生産林
90ア		130	0	スギ			○							生産林
90ア		131	0	スギ			○							生産林
90ア		132	0	スギ			○							生産林
90ア		133	0	スギ			○							生産林
90ア		134	0	スギ			○							生産林



機能別一覧表

林小班					【別表1】公益的機能別施業森林			【別表2】施業方法		【別表3】その他森林の機能				三重県型 森林区分
林班	準林班	小班	枝番	樹種	水源涵養 維持増進森林	山地災害防止 土壌保全機能森林	木材生産機能 維持増進森林	伐期の延長を 推進すべき森林 標準伐期齡+10 年	長伐期を 推進すべき森林 標準伐期齡×2	水源涵養 維持増進森林	山地災害防止 土壌保全機能森林	快適環境形成機能 維持増進森林	保健機能 維持増進森林	
91ア		1	0	スギ			○							生産林
91ア		1	0	ヒノキ			○							生産林
91ア		2	0	スギ			○							生産林
91ア		3	0	ヒノキ			○							生産林
91ア		4	0	スギ			○							生産林
91ア		5	0	スギ			○							生産林
91ア		6	0	スギ			○							生産林
91ア		7	0	スギ			○							生産林
91ア		8	0	スギ			○							生産林
91ア		9	0	スギ			○							生産林
91ア		10	0	ヒノキ			○							生産林
91ア		11	0	スギ			○							生産林
91ア		12	0	スギ			○							生産林
91ア		13	0	スギ			○							生産林
91ア		14	0	スギ			○							生産林
91ア		15	0	スギ			○							生産林
91ア		16	0	ヒノキ			○							生産林
91ア		17	0	スギ			○							生産林
91ア		18	0	スギ			○							生産林
91ア		19	0	スギ			○							生産林
91ア		20	0	スギ			○							生産林
91ア		21	0	スギ			○							生産林
91ア		22	0	その他広						○	○			環境林 (保全1)
91ア		23	0	その他広						○	○			環境林 (保全1)
91ア		24	0	スギ			○							生産林
91ア		25	0	スギ			○							生産林
91ア		26	0	スギ			○							生産林
91ア		27	0	スギ			○							生産林
91ア		28	0	ヒノキ			○							生産林
91ア		29	0	スギ			○							生産林
91ア		30	0	スギ			○							生産林
91ア		31	0	スギ			○							生産林
91ア		32	0	スギ			○							生産林
91ア		33	0	その他広						○	○			環境林 (保全1)
91ア		34	0	ヒノキ			○							生産林
91ア		35	0	ヒノキ			○							生産林
91ア		36	0	ヒノキ			○							生産林
91ア		37	0	スギ			○							生産林
91ア		38	0	スギ			○							生産林
91ア		39	0	スギ			○							生産林
91ア		40	0	スギ			○							生産林
91ア		41	0	スギ			○							生産林
91ア		42	0	スギ			○							生産林
91ア		43	0	ヒノキ										環境林 (保全2)
91ア		44	0	その他広						○	○			環境林 (保全1)
91ア		45	0	スギ			○							生産林
91ア		46	0	スギ			○							生産林
91ア		47	0	スギ										環境林 (保全2)
91ア		48	0	スギ										環境林 (保全2)
91ア		49	0	スギ										環境林 (保全2)
91ア		50	0	ヒノキ						○	○			環境林 (保全2)
91ア		50	0	ヒノキ						○	○			環境林 (保全2)
91ア		51	0	スギ						○	○			環境林 (保全2)
91ア		52	0	その他広						○	○			環境林 (保全1)
91ア		53	0	その他広						○	○			環境林 (保全1)
91ア		54	0	ヒノキ										環境林 (保全2)
91ア		55	0	ヒノキ			○							生産林
91ア		56	0	その他広						○	○			環境林 (保全1)
91ア		57	0	ヒノキ			○							生産林
91ア		58	0	ヒノキ			○							生産林
91ア		59	0	その他広						○	○			環境林 (保全1)
91ア		60	0	その他広						○	○			環境林 (保全1)
91ア		61	0	その他広						○	○			環境林 (保全1)
91ア		62	0	その他広						○	○			環境林 (保全1)

## 機能別一覧表

機能別一覧表														
林小班					【別表1】公益的機能別施業森林			【別表2】施業方法		【別表3】その他森林の機能				三重県型 森林区分
林班	準林班	小班	枝番	樹種	水源涵養 維持増進森林	山地災害防止 土壌保全機能森林	木材生産機能 維持増進森林	伐期の延長を 推進すべき森林 標準伐期齡+10 年	長伐期を 推進すべき森林 標準伐期齡×2	水源涵養 維持増進森林	山地災害防止 土壌保全機能森林	快適環境形成機能 維持増進森林	保健機能 維持増進森林	
91ア		63	0	その他広						○	○			環境林(保全1)
91ア		64	0	その他広						○	○			環境林(保全1)
91ア		65	0	その他広						○	○			環境林(保全1)
91ア		66	0	スギ						○	○			環境林(保全2)
91ア		66	0	スギ						○	○			環境林(保全2)
91ア		67	0	その他広						○	○			環境林(保全1)
91ア		68	0	ヒノキ						○	○			環境林(保全2)
91ア		69	0	ヒノキ						○	○			環境林(保全1)
91ア		69	0	その他広						○	○			環境林(保全1)
91ア		70	0	ヒノキ						○	○			環境林(保全2)
91ア		71	0	その他広						○	○			環境林(保全1)
91ア		72	0	ヒノキ						○	○			環境林(保全2)
91ア		73	0	その他広						○	○			環境林(保全1)
91ア		74	0	その他広						○	○			環境林(保全1)
91ア		75	0	その他広						○	○			環境林(保全1)
91ア		76	0	その他広						○	○			環境林(保全1)
91ア		77	0	その他広						○	○			環境林(保全1)
91ア		78	0	スギ						○	○			環境林(保全2)
91ア		79	0	スギ						○	○			環境林(保全2)
91ア		79	0	ヒノキ						○	○			環境林(保全2)
91ア		80	0	その他広						○	○			環境林(保全1)
91ア		81	0	スギ			○			○	○			生産林
91ア		82	0	スギ			○							生産林
91ア		83	0	その他広						○	○			環境林(保全1)
91ア		84	0	スギ			○							生産林
91ア		85	0	スギ			○							生産林
91ア		86	0	スギ			○							生産林
91ア		87	0	スギ			○							生産林
91ア		88	0	スギ			○							生産林
91ア		89	0	その他広						○	○			環境林(保全1)
91ア		90	0	ヒノキ			○							生産林
91ア		91	0	ヒノキ			○							生産林
91ア		92	0	スギ			○							生産林
91ア		93	0	その他広						○	○			環境林(保全1)
91ア		94	0	スギ			○							生産林
91ア		95	0	スギ			○							生産林
91ア		96	0	スギ			○							生産林
91ア		97	0	その他広						○	○			環境林(保全1)
91ア		98	0	その他広						○	○			環境林(保全1)
91ア		99	0	その他広						○	○			環境林(保全1)
91ア		100	0	スギ			○							生産林
91ア		101	0	スギ			○							生産林
91ア		102	0	スギ			○							生産林
91ア		103	0	その他広						○	○			環境林(保全1)
91ア		104	0	その他広						○	○			環境林(保全1)
91ア		105	0	その他広						○	○			環境林(保全1)
91ア		106	0	スギ			○							生産林
91ア		107	0	スギ			○							生産林
91ア		107	0	その他広			○							生産林
91ア		108	0	その他広						○	○			環境林(保全1)
91ア		109	0	スギ			○							生産林
91ア		110	0	その他広						○	○			環境林(保全1)
91ア		111	0	スギ			○							生産林
91ア		112	0	スギ			○							生産林
91ア		113	0	スギ			○							生産林
91ア		114	0	ヒノキ			○							生産林
91ア		115	0	ヒノキ			○							生産林
91ア		116	0	スギ			○							生産林
91ア		117	0	ヒノキ			○							生産林
91ア		118	0	ヒノキ			○							生産林
91ア		119	0	スギ			○							生産林
91ア		120	0	スギ			○							生産林
91ア		121	0	その他広						○	○			環境林(保全1)
91ア		122	0	その他広						○	○			環境林(保全1)

機能別一覧表

機能別一覧表														
林小班					【別表1】公益的機能別施業森林			【別表2】施業方法		【別表3】その他森林の機能				三重県型 森林区分
林班	準林班	小班	枝番	樹種	水源涵養 維持増進森林	山地災害防止 土壌保全機能森林	木材生産機能 維持増進森林	伐期の延長を 推進すべき森林 標準伐期齡+10 年	長伐期を 推進すべき森林 標準伐期齡×2	水源涵養 維持増進森林	山地災害防止 土壌保全機能森林	快適環境形成機能 維持増進森林	保健機能 維持増進森林	
91ア		123	0	その他広						○	○			環境林(保全1)
91ア		124	0	その他広						○	○			環境林(保全1)
91ア		125	0	その他広						○	○			環境林(保全1)
91ア		126	0	スギ			○							生産林
91ア		127	0	スギ			○							生産林
91ア		128	0	スギ			○							生産林
91ア		129	0	スギ			○							生産林
91ア		130	0	ヒノキ			○							生産林
91ア		131	0	スギ			○							生産林
91ア		132	0	スギ			○							生産林
91ア		133	0	スギ			○							生産林
91ア		134	0	スギ			○							生産林
91ア		135	0	スギ			○							生産林
91ア		136	0	その他広						○	○			環境林(保全1)
91ア		137	0	ヒノキ			○							生産林
91ア		138	0	スギ			○							生産林
91ア		139	0	その他広						○	○			環境林(保全1)
91ア		140	0	ヒノキ			○							生産林
91ア		141	0	ヒノキ			○							生産林
91ア		142	0	その他広						○	○			環境林(保全1)
91ア		143	0	その他広						○	○			環境林(保全1)
91ア		144	0	その他広						○	○			環境林(保全1)
91ア		145	0	その他広						○	○			環境林(保全1)
91ア		146	0	スギ			○							生産林
91ア		147	0	スギ			○							生産林
91ア		148	0	その他広						○	○			環境林(保全1)
91ア		149	0	その他広						○	○			環境林(保全1)
91ア		150	0	その他広						○	○			環境林(保全1)
91ア		151	0	スギ			○							生産林
91ア		152	0	スギ			○							生産林
91ア		153	0	その他広						○	○			環境林(保全1)
91ア		154	0	スギ			○							生産林
91ア		155	0	スギ			○							生産林
91ア		156	0	ヒノキ			○							生産林
91ア		157	0	スギ			○							生産林
91ア		158	0	スギ			○							生産林
91ア		159	0	スギ			○							生産林
91ア		160	0	スギ			○							生産林
91ア		161	0	スギ			○							生産林
91ア		162	0	スギ			○							生産林
91ア		163	0	スギ			○							生産林
91ア		164	0	スギ			○							生産林
91ア		165	0	スギ			○							生産林
91ア		166	0	スギ			○							生産林
91ア		167	0	スギ			○							生産林
91ア		168	0	スギ			○							生産林
91ア		169	0	クロマツ			○							生産林
91ア		170	0	スギ			○							生産林
92ア		1	0	スギ			○							生産林
92ア		2	0	スギ			○							生産林
92ア		3	0	スギ			○							生産林
92ア		4	0	スギ			○							生産林
92ア		5	0	スギ			○							生産林
92ア		6	0	スギ			○							生産林
92ア		7	0	スギ			○							生産林
92ア		8	0	スギ			○							生産林
92ア		9	0	スギ			○							生産林
92ア		10	0	スギ			○							生産林
92ア		11	0	スギ			○							生産林
92ア		12	0	スギ			○							生産林
92ア		13	0	スギ			○							生産林
92ア		14	0	ヒノキ			○							生産林
92ア		15	0	ヒノキ			○							生産林
92ア		16	0	ヒノキ			○							生産林

機能別一覧表

林小班					【別表1】公益的機能別施業森林			【別表2】施業方法		【別表3】その他森林の機能				三重県型 森林区分
林班	準林班	小班	枝番	樹種	水源涵養 維持増進森林	山地災害防止 土壌保全機能森林	木材生産機能 維持増進森林	伐期の延長を 推進すべき森林 標準伐期齡+10 年	長伐期を 推進すべき森林 標準伐期齡×2	水源涵養 維持増進森林	山地災害防止 土壌保全機能森林	快適環境形成機能 維持増進森林	保健機能 維持増進森林	
92ア		17	0	スギ			○							生産林
92ア		18	0	ヒノキ			○							生産林
92ア		19	0	スギ			○							生産林
92ア		19	0	その他広			○							生産林
92ア		20	0	スギ	○			○			○			環境林 (保全2)
92ア		20	0	ヒノキ	○			○			○			環境林 (保全2)
92ア		20	1	その他広						○	○			環境林 (保全1)
92ア		21	0	スギ	○			○			○			環境林 (保全2)
92ア		22	0	スギ	○			○			○			環境林 (保全2)
92ア		23	0	ヒノキ	○			○			○			環境林 (保全2)
92ア		24	0	ヒノキ						○	○			環境林 (保全2)
92ア		25	0	スギ										環境林 (保全2)
92ア		25	0	ヒノキ										環境林 (保全2)
92ア		26	1	スギ			○							生産林
92ア		26	1	ヒノキ			○							生産林
92ア		26	2	スギ										環境林 (保全2)
92ア		26	2	ヒノキ										環境林 (保全2)
92ア		27	0	その他広						○	○			環境林 (保全1)
92ア		28	0	その他広						○	○			環境林 (保全1)
92ア		29	0	その他広						○	○			環境林 (保全1)
92ア		30	0	その他広						○	○			環境林 (保全1)
92ア		31	0	その他広						○	○			環境林 (保全1)
92ア		31	1	スギ										環境林 (保全2)
92ア		31	2	ヒノキ										環境林 (保全2)
92ア		32	0	その他広						○	○			環境林 (保全1)
92ア		33	0	その他広						○	○			環境林 (保全1)
92ア		34	0	スギ						○	○			環境林 (保全1)
92ア		34	0	その他広						○	○			環境林 (保全1)
92ア		35	0	その他広						○	○			環境林 (保全1)
92ア		36	0	ヒノキ										環境林 (保全2)
92ア		36	0	ヒノキ										環境林 (保全2)
92ア		37	0	その他広						○	○			環境林 (保全1)
92ア		38	0	その他広						○	○			環境林 (保全1)
92ア		39	1	スギ										環境林 (保全2)
92ア		39	2	その他広						○	○			環境林 (保全1)
92ア		40	0	スギ										環境林 (保全2)
92ア		41	0	スギ			○							生産林
92ア		41	0	ヒノキ			○							生産林
92ア		42	0	スギ			○							生産林
92ア		43	0	その他広						○	○			環境林 (保全1)
93ア		1	0	スギ			○							生産林
93ア		2	0	スギ			○							生産林
93ア		3	0	スギ			○							生産林
93ア		4	0	スギ			○							生産林
93ア		5	0	スギ			○							生産林
93ア		6	0	スギ			○							生産林
93ア		7	0	スギ			○							生産林
93ア		7	1	スギ			○							生産林
93ア		8	0	ヒノキ			○							生産林
93ア		9	0	スギ										環境林 (保全2)
93ア		9	0	ヒノキ										環境林 (保全2)
93ア		10	0	スギ										環境林 (保全2)
93ア		11	0	ヒノキ										環境林 (保全2)
93ア		12	0	スギ										環境林 (保全2)
93ア		12	1	スギ										環境林 (保全2)
93ア		12	2	スギ										環境林 (保全2)
93ア		12	2	ヒノキ										環境林 (保全2)
93ア		13	0	スギ										環境林 (保全2)
93ア		14	0	スギ										環境林 (保全2)
93ア		15	0	スギ										環境林 (保全2)
93ア		16	0	スギ										環境林 (保全2)
93ア		17	1	スギ						○	○			環境林 (保全2)
93ア		17	2	スギ						○	○			環境林 (保全2)
93ア		17	3	スギ						○	○			環境林 (保全2)



機能別一覧表

林小班					【別表1】公益的機能別施業森林			【別表2】施業方法		【別表3】その他森林の機能				三重県型 森林区分
林班	準林班	小班	枝番	樹種	水源涵養 維持増進森林	山地災害防止 土壌保全機能森林	木材生産機能 維持増進森林	伐期の延長を 推進すべき森林 標準伐期齡+10 年	長伐期を 推進すべき森林 標準伐期齡×2	水源涵養 維持増進森林	山地災害防止 土壌保全機能森林	快適環境形成機能 維持増進森林	保健機能 維持増進森林	
93ア		18	0	スギ										環境林（保全2）
93ア		19	0	スギ										環境林（保全2）
93ア		20	0	スギ										環境林（保全2）
93ア		21	0	スギ										環境林（保全2）
93ア		22	0	スギ										環境林（保全2）
93ア		23	0	スギ										環境林（保全2）
93ア		24	0	スギ										環境林（保全2）
93ア		25	0	スギ										環境林（保全2）
93ア		25	1	スギ										環境林（保全2）
93ア		26	0	スギ										環境林（保全2）
93ア		27	0	スギ										環境林（保全2）
93ア		28	0	スギ										環境林（保全2）
93ア		29	0	スギ										環境林（保全2）
93ア		30	0	スギ										環境林（保全2）
93ア		31	0	ヒノキ			○							生産林
93ア		32	0	スギ			○							生産林
93ア		33	0	スギ			○							生産林
93ア		34	0	スギ			○							生産林
93ア		34	0	ヒノキ			○							生産林
93ア		35	0	スギ			○							生産林
93ア		36	0	スギ			○							生産林
93ア		37	0	スギ			○							生産林
93ア		38	0	スギ			○							生産林
93ア		39	0	スギ			○							生産林
93ア		40	0	スギ			○							生産林
93ア		41	0	スギ			○							生産林
93ア		42	0	スギ			○							生産林
93ア		43	0	スギ			○							生産林
93ア		43	1	スギ			○							生産林
93ア		44	0	スギ			○							生産林
93ア		45	0	ヒノキ			○							生産林
93ア		46	0	ヒノキ			○							生産林
93ア		47	0	ヒノキ			○							生産林
93ア		48	0	スギ			○							生産林
93ア		49	0	スギ			○							生産林
93ア		50	1	ヒノキ			○							生産林
93ア		50	2	その他広						○	○			環境林（保全1）
93ア		51	0	スギ			○							生産林
93ア		52	0	スギ			○							生産林
93ア		53	0	ヒノキ			○							生産林
93ア		54	0	ヒノキ			○							生産林
93ア		55	0	ヒノキ			○							生産林
93ア		56	0	スギ			○							生産林
93ア		57	0	ヒノキ			○							生産林
93ア		58	0	スギ			○							生産林
93ア		59	0	スギ			○							生産林
93ア		60	0	ヒノキ			○							生産林
93ア		61	0	スギ			○							生産林
93ア		62	0	ヒノキ			○							生産林
93ア		63	0	ヒノキ			○							生産林
93ア		64	0	その他広						○	○			環境林（保全1）
93ア		65	0	スギ			○							生産林
93ア		65	0	ヒノキ			○							生産林
93ア		66	0	スギ			○							生産林
93ア		66	0	ヒノキ			○							生産林
93ア		67	0	スギ			○							生産林
93ア		68	0	スギ			○							生産林
93ア		69	0	スギ			○							生産林
93ア		70	0	スギ			○							生産林
93ア		71	0	スギ			○							生産林
93ア		72	0	スギ			○							生産林
93ア		73	0	スギ			○							生産林
93ア		74	0	スギ			○							生産林
93ア		75	0	スギ			○							生産林

機能別一覧表

林小班					【別表1】公益的機能別施業森林			【別表2】施業方法		【別表3】その他森林の機能				三重県型 森林区分
林班	準林班	小班	枝番	樹種	水源涵養 維持増進森林	山地災害防止 土壌保全機能森林	木材生産機能 維持増進森林	伐期の延長を 推進すべき森林 標準伐期齡+10 年	長伐期を 推進すべき森林 標準伐期齡×2	水源涵養 維持増進森林	山地災害防止 土壌保全機能森林	快適環境形成機能 維持増進森林	保健機能 維持増進森林	
93ア		76	0	スギ			○							生産林
93ア		77	0	スギ			○							生産林
93ア		78	0	スギ			○							生産林
93ア		79	0	スギ			○							生産林
93ア		80	0	ヒノキ			○							生産林
93ア		81	0	スギ			○							生産林
93ア		82	0	スギ			○							生産林
93ア		83	0	ヒノキ			○							生産林
93ア		84	0	ヒノキ			○							生産林
93ア		85	0	ヒノキ			○							生産林
93ア		86	0	ヒノキ			○							生産林
93ア		87	0	ヒノキ			○							生産林
93ア		88	0	ヒノキ			○							生産林
93ア		89	0	スギ			○							生産林
93ア		90	0	スギ			○							生産林
93ア		91	0	スギ			○							生産林
93ア		92	0	スギ			○							生産林
93ア		93	0	ヒノキ			○							生産林
93ア		94	0	スギ			○							生産林
93ア		95	0	スギ			○							生産林
93ア		96	0	スギ			○							生産林
93ア		97	0	ヒノキ			○							生産林
93ア		98	0	ヒノキ			○							生産林
93ア		99	0	ヒノキ			○							生産林
93ア		100	0	ヒノキ			○							生産林
93ア		101	0	ヒノキ			○							生産林
93ア		102	0	スギ			○							生産林
93ア		102	0	ヒノキ			○							生産林
93ア		103	0	ヒノキ			○							生産林
93ア		104	0	ヒノキ			○							生産林
93ア		105	0	ヒノキ			○							生産林
93ア		106	0	スギ			○							生産林
93ア		107	0	ヒノキ			○							生産林
93ア		108	0	ヒノキ			○							生産林
93ア		109	0	ヒノキ			○							生産林
93ア		110	0	スギ			○							生産林
93ア		111	0	スギ			○							生産林
93ア		112	0	スギ			○							生産林
93ア		113	0	ヒノキ			○							生産林
93ア		114	0	その他広						○	○			環境林（保全1）
93ア		115	0	スギ			○							生産林
94ア		1	0	スギ			○							生産林
94ア		2	0	スギ			○							生産林
94ア		3	0	スギ			○							生産林
94ア		4	0	スギ			○							生産林
94ア		5	0	スギ			○							生産林
94ア		6	0	スギ			○							生産林
94ア		7	0	スギ			○							生産林
94ア		8	0	スギ			○							生産林
94ア		9	0	スギ			○							生産林
94ア		10	0	スギ			○							生産林
94ア		11	0	スギ			○							生産林
94ア		12	0	スギ			○							生産林
94ア		13	0	スギ			○							生産林
94ア		14	0	スギ			○							生産林
94ア		15	0	スギ			○							生産林
94ア		16	0	スギ			○							生産林
94ア		17	0	スギ			○							生産林
94ア		18	0	スギ			○							生産林
94ア		18	0	ヒノキ			○							生産林
94ア		19	0	スギ			○							生産林
94ア		19	0	その他広			○							生産林
94ア		20	0	スギ			○							生産林
94ア		20	0	その他広			○							生産林

機能別一覧表

林小班					【別表1】公益的機能別施業森林			【別表2】施業方法		【別表3】その他森林の機能				三重県型 森林区分
林班	準林班	小班	枝番	樹種	水源涵養 維持増進森林	山地災害防止 土壌保全機能森林	木材生産機能 維持増進森林	伐期の延長を 推進すべき森林 標準伐期齡+10 年	長伐期を 推進すべき森林 標準伐期齡×2	水源涵養 維持増進森林	山地災害防止 土壌保全機能森林	快適環境形成機能 維持増進森林	保健機能 維持増進森林	
94ア		21	0	スギ			○							生産林
94ア		21	0	その他広			○							生産林
94ア		22	0	スギ			○							生産林
94ア		23	0	スギ			○							生産林
94ア		24	0	スギ			○							生産林
94ア		25	0	スギ			○							生産林
94ア		26	0	スギ			○							生産林
94ア		26	0	その他広			○							生産林
94ア		27	0	その他広										環境林 (保全1)
94ア		28	0	スギ			○							生産林
94ア		29	0	その他広										環境林 (保全1)
94ア		30	0	その他広										環境林 (保全1)
94ア		31	0	ヒノキ			○							生産林
94ア		31	0	ヒノキ			○							生産林
94ア		32	0	スギ			○							生産林
94ア		33	0	スギ			○							生産林
94ア		34	0	その他広										環境林 (保全1)
94ア		35	0	スギ			○							生産林
94ア		36	0	スギ			○							生産林
94ア		37	0	その他広										環境林 (保全1)
94ア		38	0	その他広										環境林 (保全1)
94ア		39	0	スギ			○							生産林
94ア		40	0	スギ			○							生産林
94ア		41	0	スギ			○							生産林
94ア		42	0	ヒノキ			○							生産林
94ア		42	0	その他広			○							生産林
94ア		43	0	その他広										環境林 (保全1)
94ア		44	0	ヒノキ			○							生産林
94ア		45	0	スギ			○							生産林
94ア		46	0	スギ			○							生産林
94ア		46	0	ヒノキ			○							生産林
94ア		47	0	スギ			○							生産林
94ア		47	0	ヒノキ			○							生産林
94ア		48	0	スギ			○							生産林
94ア		48	0	ヒノキ			○							生産林
94ア		49	0	ヒノキ			○							生産林
94ア		50	0	ヒノキ			○							生産林
94ア		50	0	その他広			○							生産林
94ア		51	0	ヒノキ			○							生産林
94ア		51	0	その他広			○							生産林
94ア		52	0	ヒノキ			○							生産林
94ア		53	0	スギ			○							生産林
94ア		54	0	その他広										環境林 (保全1)
94ア		55	0	その他広										環境林 (保全1)
94ア		56	0	スギ			○							生産林
94ア		57	0	その他広										環境林 (保全1)
94ア		58	0	その他広										環境林 (保全1)
94ア		59	0	その他広										環境林 (保全1)
94ア		60	0	スギ			○							生産林
94ア		61	0	スギ			○							生産林
94ア		62	0	スギ			○							生産林
94ア		63	0	ヒノキ			○							生産林
94ア		63	1	その他広										環境林 (保全1)
94ア		64	0	ヒノキ			○							生産林
94ア		65	0	ヒノキ			○							生産林
94ア		66	0	ヒノキ			○							生産林
94ア		68	0	スギ			○							生産林
94ア		69	0	ヒノキ			○							生産林
94ア		70	0	ヒノキ			○							生産林
94ア		71	0	ヒノキ			○							生産林
94ア		72	0	スギ			○							生産林
94ア		73	0	ヒノキ			○							生産林
94ア		74	0	ヒノキ			○							生産林
94ア		75	0	スギ			○							生産林

## 機能別一覧表

林小班					【別表1】公益的機能別施業森林			【別表2】施業方法		【別表3】その他森林の機能				三重県型 森林区分
林班	準林班	小班	枝番	樹種	水源涵養 維持増進森林	山地災害防止 土壌保全機能森林	木材生産機能 維持増進森林	伐期の延長を 推進すべき森林 標準伐期齡+10 年	長伐期を 推進すべき森林 標準伐期齡×2	水源涵養 維持増進森林	山地災害防止 土壌保全機能森林	快適環境形成機能 維持増進森林	保健機能 維持増進森林	
94ア		76	0	ヒノキ			○							生産林
94ア		77	0	スギ			○							生産林
94ア		78	0	スギ			○							生産林
94ア		79	0	スギ			○							生産林
94ア		80	0	スギ			○							生産林
94ア		81	0	ヒノキ			○							生産林
94ア		82	0	ヒノキ			○							生産林
94ア		83	0	スギ			○							生産林
94ア		84	0	ヒノキ			○							生産林
94ア		85	0	ヒノキ			○							生産林
94ア		86	0	クロマツ			○							生産林
94ア		87	0	ヒノキ			○							生産林
94ア		88	0	ヒノキ			○							生産林
94ア		89	0	ヒノキ			○							生産林
94ア		90	0	ヒノキ			○							生産林
94ア		91	0	スギ			○							生産林
94ア		92	0	その他広										環境林（保全1）
94ア		93	0	ヒノキ			○							生産林
94ア		94	0	スギ			○							生産林
94ア		95	0	スギ			○							生産林
94ア		96	0	ヒノキ			○							生産林
94ア		97	0	ヒノキ			○							生産林
94ア		98	0	スギ			○							生産林
94ア		99	0	スギ			○							生産林
94ア		100	0	ヒノキ			○							生産林
94ア		101	0	スギ			○							生産林
94ア		102	0	スギ			○							生産林
94ア		103	0	スギ			○							生産林
94ア		104	0	クロマツ			○							生産林
94ア		105	0	ヒノキ			○							生産林
94ア		106	0	クロマツ			○							生産林
94ア		107	0	スギ			○							生産林
94ア		108	0	スギ			○							生産林
94ア		109	0	スギ			○							生産林
94ア		109	0	ヒノキ			○							生産林
94ア		110	0	クロマツ			○							生産林
94ア		111	0	スギ			○							生産林
94ア		112	0	スギ			○							生産林
94ア		112	0	ヒノキ			○							生産林
94ア		113	0	スギ			○							生産林
94ア		114	0	スギ			○							生産林
94ア		114	0	ヒノキ			○							生産林
94ア		115	0	スギ			○							生産林
94ア		116	0	スギ			○							生産林
94ア		117	0	スギ			○							生産林
94ア		117	0	ヒノキ			○							生産林
94ア		118	0	その他広										環境林（保全1）
94ア		119	0	その他広										環境林（保全1）
94ア		120	0	スギ			○							生産林
94ア		121	0	スギ			○							生産林
94ア		121	1	スギ			○							生産林
94ア		121	2				○							生産林
94ア		122	0	スギ			○							生産林
94ア		123	0	その他広										環境林（保全1）
94ア		124	0	ヒノキ			○							生産林
94ア		124	0	その他広			○							生産林
94ア		125	0	その他広										環境林（保全1）
94ア		126	0	スギ			○							生産林
94ア		127	0	スギ			○							生産林
94ア		128	0	スギ			○							生産林
94ア		129	0	スギ			○							生産林
94ア		130	0	スギ			○							生産林
94ア		131	0	スギ			○							生産林
94ア		132	0	ヒノキ			○							生産林



## 機能別一覧表

機能別一覧表														
林小班					【別表1】公益的機能別施業森林			【別表2】施業方法		【別表3】その他森林の機能				三重県型 森林区分
林班	準林班	小班	枝番	樹種	水源涵養 維持増進森林	山地災害防止 土壌保全機能森林	木材生産機能 維持増進森林	伐期の延長を 推進すべき森林 標準伐期齡+10 年	長伐期を 推進すべき森林 標準伐期齡×2	水源涵養 維持増進森林	山地災害防止 土壌保全機能森林	快適環境形成機能 維持増進森林	保健機能 維持増進森林	
94	ア	133	0	スギ			○							生産林
94	ア	134	0	その他広										環境林(保全1)
94	ア	135	0	その他広										環境林(保全1)
94	ア	136	0	クロマツ			○							生産林
94	ア	137	0	ヒノキ			○							生産林
94	ア	138	0	その他広										環境林(保全1)
94	ア	139	0	スギ			○							生産林
94	ア	140	0	スギ			○							生産林
94	ア	141	0	ヒノキ			○							生産林
94	ア	142	0	ヒノキ			○							生産林
94	ア	143	0	タケ			○							生産林
94	ア	144	0	タケ			○							生産林
94	ア	144	1	スギ			○							生産林
94	ア	144	1	その他広			○							生産林
94	ア	145	0	その他広										環境林(保全1)
94	ア	146	0	スギ			○							生産林
94	ア	147	0	スギ			○							生産林
95	ア	1	0				○							生産林
95	ア	2	0	スギ			○							生産林
95	ア	3	0	タケ			○							生産林
95	ア	4	0	タケ			○							生産林
95	ア	5	0	ヒノキ			○							生産林
95	ア	6	0	その他広										環境林(保全1)
95	ア	8	0	タケ			○							生産林
95	ア	9	1	ヒノキ			○							生産林
95	ア	9	2	クヌギ			○							生産林
95	ア	10	0	その他広										環境林(保全1)
95	ア	11	0	タケ			○							生産林
95	ア	15	0	タケ			○							生産林
95	ア	16	0	タケ			○							生産林
95	ア	17	0	タケ			○							生産林
95	ア	18	0	タケ			○							生産林
95	ア	19	0	ヒノキ			○							生産林
95	ア	20	0	ヒノキ			○							生産林
95	ア	21	0	その他広										環境林(保全1)
95	ア	22	0	その他広										環境林(保全1)
95	ア	23	0	その他広										環境林(保全1)
95	ア	24	0	その他広										環境林(保全1)
95	ア	25	0	その他広										環境林(保全1)
95	ア	26	0	その他広										環境林(保全1)
95	ア	27	0	ヒノキ			○							生産林
95	ア	28	0	その他広										環境林(保全1)
95	ア	29	0	スギ			○							生産林
95	ア	30	0	ヒノキ			○							生産林
95	ア	30	1	ヒノキ			○							生産林
95	ア	31	0	スギ			○							生産林
95	ア	32	0	ヒノキ			○							生産林
95	ア	33	0	ヒノキ			○							生産林
95	ア	34	0	ヒノキ			○							生産林
95	ア	34	0	ヒノキ			○							生産林
95	ア	34	0	ヒノキ			○							生産林
95	ア	34	0	その他広			○							生産林
95	ア	35	0	スギ			○							生産林
95	ア	36	0	ヒノキ			○							生産林
95	ア	37	0	ヒノキ			○							生産林
95	ア	38	0	スギ			○							生産林
95	ア	39	0	ヒノキ			○							生産林
95	ア	39	0	その他広			○							生産林
95	ア	40	0	その他広										環境林(保全1)
95	ア	41	0	その他広										環境林(保全1)
95	ア	42	0	ヒノキ			○							生産林
95	ア	43	0	ヒノキ			○							生産林
95	ア	44	0	ヒノキ			○							生産林
95	ア	45	0	その他広										環境林(保全1)

機能別一覧表

機能別一覧表														
林小班					【別表1】公益的機能別施業森林			【別表2】施業方法		【別表3】その他森林の機能				三重県型 森林区分
林班	準林班	小班	枝番	樹種	水源涵養 維持増進森林	山地災害防止 土壌保全機能森林	木材生産機能 維持増進森林	伐期の延長を 推進すべき森林 標準伐期齡+10 年	長伐期を 推進すべき森林 標準伐期齡×2	水源涵養 維持増進森林	山地災害防止 土壌保全機能森林	快適環境形成機能 維持増進森林	保健機能 維持増進森林	
95ア		46	0	その他広										環境林（保全1）
95ア		47	0	スギ			○							生産林
95ア		48	0	スギ			○							生産林
95ア		49	0	その他広										環境林（保全1）
95ア		50	0	その他広										環境林（保全1）
95ア		51	0	スギ			○							生産林
95ア		52	0	スギ			○							生産林
95ア		52	1	ヒノキ			○							生産林
95ア		53	0	スギ			○							生産林
95ア		54	0	ヒノキ			○							生産林
95ア		55	0				○							生産林
95ア		56	0	その他広										環境林（保全1）
95ア		57	0	その他広										環境林（保全1）
95ア		58	0	ヒノキ	○	○	○		○					生産林
95ア		59	0	ヒノキ			○							生産林
95ア		60	0	スギ			○							生産林
95ア		60	1	スギ			○							生産林
95ア		60	2	スギ			○							生産林
95ア		61	0	スギ			○							生産林
95ア		62	0				○							生産林
95ア		63	0				○							生産林
95ア		64	0				○							生産林
95ア		65	0				○							生産林
95ア		66	0				○							生産林
95ア		67	0				○							生産林
95ア		68	0				○							生産林
95ア		69	0				○							生産林
95ア		70	0	その他広										環境林（保全1）
95ア		71	0	ヒノキ			○							生産林
95ア		72	0	その他広										環境林（保全1）
95ア		73	0	ヒノキ			○							生産林
95ア		74	0	ヒノキ			○							生産林
95ア		75	0	ヒノキ			○							生産林
95ア		76	0	ヒノキ			○							生産林
95ア		77	0	ヒノキ			○							生産林
95ア		78	0	ヒノキ			○							生産林
95ア		79	0	ヒノキ			○							生産林
95ア		80	0	スギ			○							生産林
95ア		81	0	スギ			○							生産林
95ア		82	0	ヒノキ			○							生産林
96ア		1	0	その他広										環境林（保全1）
96ア		2	0	スギ			○							生産林
96ア		3	0	スギ			○							生産林
96ア		4	0	その他広										環境林（保全1）
96ア		5	0	ヒノキ			○							生産林
96ア		6	0	ヒノキ			○							生産林
96ア		7	0	ヒノキ			○							生産林
96ア		8	0	その他広										環境林（保全1）
96ア		9	0	その他広										環境林（保全1）
96ア		10	0	その他広										環境林（保全1）
96ア		11	0	スギ			○							生産林
96ア		12	0	スギ			○							生産林
96ア		13	0	スギ			○							生産林
96ア		14	0	その他広										環境林（保全1）
96ア		15	0	その他広										環境林（保全1）
96ア		16	0	スギ			○							生産林
96ア		17	0	スギ			○							生産林
96ア		18	0	その他広										環境林（保全1）
96ア		19	0	その他広										環境林（保全1）
96ア		20	0	スギ			○							生産林
96ア		20	0	ヒノキ			○							生産林
96ア		20	0	クロマツ			○							生産林
96ア		21	0	スギ			○							生産林
96ア		21	0	ヒノキ			○							生産林

機能別一覧表

林小班					【別表1】公益的機能別施業森林			【別表2】施業方法		【別表3】その他森林の機能				三重県型 森林区分
林班	準林班	小班	枝番	樹種	水源涵養 維持増進森林	山地災害防止 土壌保全機能森林	木材生産機能 維持増進森林	伐期の延長を 推進すべき森林 標準伐期齡+10 年	長伐期を 推進すべき森林 標準伐期齡×2	水源涵養 維持増進森林	山地災害防止 土壌保全機能森林	快適環境形成機能 維持増進森林	保健機能 維持増進森林	
96ア		22	0				○							生産林
96ア		23	0	その他広										環境林(保全1)
96ア		23	1	スギ			○							生産林
96ア		24	0	スギ			○							生産林
96ア		25	0	その他広										環境林(保全1)
96ア		26	0	その他広										環境林(保全1)
96ア		27	0				○							生産林
96ア		28	0	ヒノキ			○							生産林
96ア		29	0				○							生産林
96ア		30	0	その他広										環境林(保全1)
96ア		31	0	スギ			○							生産林
96ア		31	0	スギ			○							生産林
96ア		31	0	その他広			○							生産林
96ア		32	0	スギ			○							生産林
96ア		33	0	その他広										環境林(保全1)
96ア		34	0	スギ			○							生産林
96ア		35	0	スギ			○							生産林
96ア		35	0	ヒノキ			○							生産林
96ア		35	1	スギ			○							生産林
96ア		35	2	スギ			○							生産林
96ア		36	0	その他広										環境林(保全1)
96ア		37	0	ヒノキ			○							生産林
96ア		38	0	その他広										環境林(保全1)
96ア		39	0	ヒノキ			○							生産林
96ア		39	0	ヒノキ			○							生産林
96ア		40	0	その他広										環境林(保全1)
96ア		41	0	その他広										環境林(保全1)
96ア		42	0	スギ			○							生産林
96ア		43	0	スギ										環境林(保全2)
96ア		44	0	スギ			○							生産林
96ア		44	0	その他広			○							生産林
96ア		45	0	その他広										環境林(保全1)
96ア		46	0	その他広										環境林(保全1)
96ア		47	0	スギ			○							生産林
96ア		48	0	その他広										環境林(保全1)
96ア		49	0	スギ			○							生産林
96ア		50	0	スギ			○							生産林
96ア		51	0	その他広										環境林(保全1)
96ア		52	0	スギ			○							生産林
96ア		53	0	スギ			○							生産林
96ア		54	0	その他広										環境林(保全1)
96ア		55	0	その他広										環境林(保全1)
96ア		56	0	スギ			○							生産林
96ア		56	0	ヒノキ			○							生産林
96ア		56	1	スギ			○							生産林
96ア		57	0	その他広										環境林(保全1)
96ア		58	0	その他広						○	○			環境林(保全1)
96ア		59	0	その他広						○	○			環境林(保全1)
96ア		60	0	スギ			○							生産林
96ア		61	0	その他広										環境林(保全1)
96ア		62	0	ヒノキ			○							生産林
96ア		62	0	その他広			○							生産林
96ア		63	0	その他広										環境林(保全1)
96ア		64	0	スギ			○							生産林
96ア		64	0	その他広			○							生産林
96ア		65	0	その他広						○	○			環境林(保全1)
96ア		66	0	その他広						○	○			環境林(保全1)
96ア		67	0	ヒノキ			○			○	○			生産林
96ア		68	0	スギ			○							生産林
96ア		69	0	ヒノキ			○							生産林
96ア		70	0	ヒノキ			○							生産林
96ア		71	0				○							生産林
96ア		72	0	ヒノキ			○							生産林
96ア		73	0	ヒノキ			○							生産林

機能別一覧表

林小班					【別表1】公益的機能別施業森林			【別表2】施業方法		【別表3】その他森林の機能				三重県型 森林区分
林班	準林班	小班	枝番	樹種	水源涵養 維持増進森林	山地災害防止 土壌保全機能森林	木材生産機能 維持増進森林	伐期の延長を 推進すべき森林 標準伐期齡+10 年	長伐期を 推進すべき森林 標準伐期齡×2	水源涵養 維持増進森林	山地災害防止 土壌保全機能森林	快適環境形成機能 維持増進森林	保健機能 維持増進森林	
96ア		74	0	スギ			○							生産林
97ア		1	0	スギ			○							生産林
97ア		2	0	スギ			○							生産林
97ア		3	0	スギ			○							生産林
97ア		4	0	その他広										環境林(保全1)
97ア		5	0	その他広										環境林(保全1)
97ア		6	0	スギ			○							生産林
97ア		7	0	タケ			○							生産林
97ア		8	0	その他広										環境林(保全1)
97ア		9	0	その他広										環境林(保全1)
97ア		10	0	スギ			○							生産林
97ア		11	0	スギ			○							生産林
97ア		12	0	スギ			○							生産林
97ア		13	0	タケ			○							生産林
97ア		14	0	タケ			○							生産林
97ア		16	0	タケ			○							生産林
97ア		17	0	スギ			○							生産林
97ア		18	0	スギ			○							生産林
97ア		19	0	スギ			○							生産林
97ア		20	0	タケ			○							生産林
97ア		21	0	スギ			○							生産林
97ア		22	0	スギ			○							生産林
97ア		23	0	スギ			○							生産林
97ア		24	0	ヒノキ			○							生産林
97ア		25	0	その他広										環境林(保全1)
97ア		26	0	スギ			○							生産林
97ア		27	0	ヒノキ			○							生産林
97ア		28	0	ヒノキ			○							生産林
97ア		29	0	その他広										環境林(保全1)
97ア		30	0	タケ			○							生産林
97ア		31	0	スギ			○							生産林
97ア		32	0	タケ			○							生産林
97ア		33	0	スギ			○							生産林
97ア		33	0	ヒノキ			○							生産林
97ア		34	0	ヒノキ			○							生産林
97ア		35	0	スギ			○							生産林
97ア		35	1	ヒノキ			○							生産林
97ア		36	0	タケ			○							生産林
97ア		37	0	ヒノキ			○							生産林
97ア		38	0	ヒノキ			○							生産林
97ア		39	0	ヒノキ			○							生産林
97ア		40	0	ヒノキ			○							生産林
97ア		41	0	タケ			○							生産林
97ア		42	0	タケ			○							生産林
97ア		43	0	ヒノキ			○							生産林
97ア		44	0	スギ			○							生産林
97ア		45	0	ヒノキ			○							生産林
97ア		46	0	ヒノキ			○							生産林
97ア		47	0	スギ			○							生産林
97ア		48	0	ヒノキ			○							生産林
97ア		49	0	その他広										環境林(保全1)
97ア		50	0	スギ			○							生産林
97ア		51	0	スギ			○							生産林
97ア		52	0	その他広										環境林(保全1)
97ア		53	0	スギ			○							生産林
97ア		54	0	スギ			○							生産林
97ア		55	0	ヒノキ			○							生産林
97ア		56	0	スギ										環境林(保全2)
97ア		57	0	ヒノキ										環境林(保全2)
97ア		58	0	スギ										環境林(保全2)
97ア		59	0	スギ										環境林(保全2)
97ア		60	0	その他広										環境林(保全1)
97ア		61	0	その他広										環境林(保全1)
97ア		62	0	その他広										環境林(保全1)



機能別一覧表

機能別一覧表														
林小班					【別表1】公益的機能別施業森林			【別表2】施業方法		【別表3】その他森林の機能				三重県型 森林区分
林班	準林班	小班	枝番	樹種	水源涵養 維持増進森林	山地災害防止 土壌保全機能森林	木材生産機能 維持増進森林	伐期の延長を 推進すべき森林 標準伐期齡+10 年	長伐期を 推進すべき森林 標準伐期齡×2	水源涵養 維持増進森林	山地災害防止 土壌保全機能森林	快適環境形成機能 維持増進森林	保健機能 維持増進森林	
97ア		63	0	スギ										環境林(保全2)
97ア		64	0	スギ										環境林(保全2)
97ア		65	0	スギ										環境林(保全2)
97ア		66	0	スギ										環境林(保全2)
97ア		67	0	スギ			○							生産林
97ア		68	0	ヒノキ										環境林(保全2)
97ア		69	0	その他広										環境林(保全1)
97ア		70	0	スギ										環境林(保全2)
97ア		71	0	スギ										環境林(保全2)
97ア		72	0	スギ										環境林(保全2)
97ア		73	0	スギ			○							生産林
97ア		74	0	ヒノキ										環境林(保全2)
97ア		75	0	ヒノキ										環境林(保全2)
97ア		76	0	その他広										環境林(保全1)
97ア		77	0	スギ										環境林(保全2)
97ア		78	0	スギ										環境林(保全2)
97ア		79	0	その他広										環境林(保全1)
97ア		80	0	スギ										環境林(保全2)
97ア		81	0	その他広										環境林(保全1)
97ア		82	0	ヒノキ										環境林(保全2)
97ア		83	0	ヒノキ			○							生産林
97ア		84	0	ヒノキ			○							生産林
97ア		85	0	ヒノキ			○							生産林
97ア		86	0	スギ			○							生産林
97ア		87	0	スギ			○							生産林
97ア		88	0	その他広										環境林(保全1)
97ア		89	0	スギ			○							生産林
97ア		90	0	スギ			○							生産林
97ア		91	0	ヒノキ			○							生産林
97ア		92	0	ヒノキ			○							生産林
97ア		93	0	ヒノキ			○							生産林
97ア		94	0	タケ			○							生産林
97ア		95	0	スギ			○							生産林
97ア		96	0	タケ			○							生産林
97ア		97	0	スギ			○							生産林
97ア		98	0	スギ			○							生産林
97ア		99	0	スギ			○							生産林
97ア		100	0	クヌギ										環境林(保全1)
97ア		101	0	スギ			○							生産林
97ア		102	0	スギ			○							生産林
97ア		102	0	その他広			○							生産林
97ア		103	0	スギ			○							生産林
97ア		104	0	ヒノキ			○							生産林
97ア		104	1	スギ			○							生産林
97ア		104	1	ヒノキ			○							生産林
97ア		105	0	ヒノキ			○							生産林
97ア		106	0	スギ			○							生産林
97ア		106	1	スギ			○							生産林
97ア		107	0	ヒノキ										環境林(保全1)
97ア		107	0	その他広										環境林(保全1)
97ア		108	0	スギ										環境林(保全1)
97ア		108	0	その他広										環境林(保全1)
97ア		109	0	スギ										環境林(保全1)
97ア		109	0	その他広										環境林(保全1)
97ア		110	0	スギ										環境林(保全2)
97ア		111	0	その他広										環境林(保全1)
97ア		112	0	スギ										環境林(保全2)
97ア		113	0	スギ										環境林(保全2)
97ア		114	0	スギ										環境林(保全2)
97ア		114	0	ヒノキ										環境林(保全2)
97ア		115	0	その他広										環境林(保全1)
97ア		116	0	スギ			○							生産林
97ア		117	0	スギ			○							生産林
97ア		118	0	その他広										環境林(保全1)

機能別一覧表

機能別一覧表														
林小班					【別表1】公益的機能別施業森林			【別表2】施業方法		【別表3】その他森林の機能				三重県型 森林区分
林班	準林班	小班	枝番	樹種	水源涵養 維持増進森林	山地災害防止 土壌保全機能森林	木材生産機能 維持増進森林	伐期の延長を 推進すべき森林 標準伐期齡+10 年	長伐期を 推進すべき森林 標準伐期齡×2	水源涵養 維持増進森林	山地災害防止 土壌保全機能森林	快適環境形成機能 維持増進森林	保健機能 維持増進森林	
97ア		119	0	ヒノキ			○							生産林
97ア		120	0	ヒノキ			○							生産林
97ア		120	0	ヒノキ			○							生産林
97ア		120	0	ヒノキ			○							生産林
97ア		121	0				○							生産林
97ア		122	0				○							生産林
97ア		123	0				○							生産林
97ア		124	0				○							生産林
97ア		125	0				○							生産林
98ア		1	0	スギ			○							生産林
98ア		1	1	ヒノキ			○							生産林
98ア		1	2	スギ			○							生産林
98ア		1	3	スギ			○							生産林
98ア		1	4	スギ			○							生産林
98ア		1	5	スギ			○							生産林
98ア		1	6	スギ			○							生産林
98ア		1	7	スギ			○							生産林
98ア		1	8	スギ			○							生産林
98ア		2	0	スギ			○							生産林
98ア		2	1	スギ			○							生産林
98ア		2	2	スギ			○							生産林
98ア		3	0	その他広										環境林 (保全1)
98ア		4	0	その他広										環境林 (保全1)
98ア		5	0	その他広										環境林 (保全1)
98ア		6	0	スギ			○							生産林
98ア		7	0	その他広										環境林 (保全1)
98ア		8	0	スギ			○							生産林
98ア		8	0	ヒノキ			○							生産林
98ア		9	0	スギ										環境林 (保全2)
98ア		10	0	その他広										環境林 (保全1)
98ア		11	0	スギ			○							生産林
98ア		12	0	スギ			○							生産林
98ア		13	0	その他広										環境林 (保全1)
98ア		14	0	スギ			○							生産林
98ア		15	0	クヌギ										環境林 (保全1)
98ア		16	0	その他広										環境林 (保全1)
98ア		17	0	ヒノキ			○							生産林
98ア		18	0	スギ			○							生産林
98ア		19	0	スギ			○							生産林
98ア		20	0	その他広										環境林 (保全1)
98ア		21	0	その他広										環境林 (保全1)
98ア		22	0	その他広										環境林 (保全1)
98ア		23	0	スギ										環境林 (保全2)
98ア		24	0	その他広										環境林 (保全1)
98ア		25	0	スギ										環境林 (保全2)
98ア		26	0	スギ										環境林 (保全2)
98ア		27	0	スギ										環境林 (保全2)
98ア		28	0	その他広										環境林 (保全1)
98ア		29	0	ヒノキ										環境林 (保全2)
98ア		30	0	スギ										環境林 (保全2)
98ア		31	0	スギ										環境林 (保全2)
98ア		32	0	スギ										環境林 (保全2)
98ア		33	0	スギ										環境林 (保全2)
98ア		34	0	スギ										環境林 (保全2)
98ア		35	0	その他広										環境林 (保全1)
98ア		36	0	ヒノキ										環境林 (保全2)
98ア		37	0	スギ										環境林 (保全2)
98ア		38	0	スギ										環境林 (保全2)
98ア		39	0	スギ										環境林 (保全2)
98ア		40	0	その他広										環境林 (保全1)
98ア		41	0	スギ										環境林 (保全2)
98ア		42	0	スギ										環境林 (保全2)
98ア		43	0	その他広										環境林 (保全1)
98ア		44	0	スギ										環境林 (保全2)

機能別一覧表

機能別一覧表														
林小班					【別表1】公益的機能別施業森林			【別表2】施業方法		【別表3】その他森林の機能				三重県型 森林区分
林班	準林班	小班	枝番	樹種	水源涵養 維持増進森林	山地災害防止 土壌保全機能森林	木材生産機能 維持増進森林	伐期の延長を 推進すべき森林 標準伐期齡+10 年	長伐期を 推進すべき森林 標準伐期齡×2	水源涵養 維持増進森林	山地災害防止 土壌保全機能森林	快適環境形成機能 維持増進森林	保健機能 維持増進森林	
98ア		45	0	その他広										環境林(保全1)
98ア		46	0	その他広										環境林(保全1)
98ア		47	0	その他広										環境林(保全1)
98ア		48	0	その他広										環境林(保全1)
98ア		49	0	スギ										環境林(保全2)
98ア		50	0	ヒノキ										環境林(保全2)
98ア		51	0	スギ										環境林(保全2)
98ア		52	0	スギ										環境林(保全2)
98ア		53	0	スギ			○							生産林
98ア		53	0	ヒノキ			○							生産林
98ア		54	1	その他広										環境林(保全1)
98ア		54	2	スギ										環境林(保全2)
98ア		54	2	ヒノキ										環境林(保全2)
98ア		54	3	ヒノキ										環境林(保全2)
98ア		54	4	ヒノキ										環境林(保全2)
98ア		55	0	スギ			○							生産林
98ア		56	0	スギ										環境林(保全2)
98ア		57	0	スギ										環境林(保全2)
98ア		58	0	ヒノキ										環境林(保全2)
98ア		59	0	スギ										環境林(保全2)
98ア		59	1	ヒノキ										環境林(保全2)
98ア		60	0	スギ										環境林(保全2)
98ア		60	1	スギ										環境林(保全2)
98ア		61	0	スギ										環境林(保全2)
98ア		62	0	スギ										環境林(保全2)
98ア		63	0	スギ										環境林(保全1)
98ア		63	0	その他広										環境林(保全1)
98ア		64	0	ヒノキ										環境林(保全1)
98ア		64	0	その他広										環境林(保全1)
98ア		65	0	スギ										環境林(保全2)
98ア		66	0	ヒノキ										環境林(保全2)
98ア		67	0	スギ										環境林(保全2)
98ア		68	0	スギ										環境林(保全2)
98ア		69	0	スギ										環境林(保全2)
98ア		70	0	スギ										環境林(保全2)
98ア		71	0	ヒノキ										環境林(保全2)
98ア		72	0	スギ										環境林(保全2)
98ア		73	0	スギ										環境林(保全2)
98ア		74	0	スギ										環境林(保全2)
98ア		75	0	スギ										環境林(保全2)
98ア		76	0	スギ										環境林(保全2)
98ア		77	0	スギ										環境林(保全2)
98ア		78	0	スギ										環境林(保全2)
98ア		79	0	スギ										環境林(保全2)
98ア		80	0	スギ										環境林(保全2)
98ア		81	0	ヒノキ										環境林(保全2)
98ア		82	0	その他広										環境林(保全1)
98ア		83	0	その他広										環境林(保全1)
98ア		84	0	その他広										環境林(保全1)
98ア		85	0	スギ			○							生産林
98ア		86	0	その他広										環境林(保全1)
98ア		87	0	その他広										環境林(保全1)
98ア		88	0	その他広										環境林(保全1)
98ア		88	1	ヒノキ			○							生産林
99ア		1	0	スギ			○							生産林
99ア		1	1	スギ			○							生産林
99ア		1	2	スギ			○							生産林
99ア		1	3	その他広										環境林(保全1)
99ア		1	4	ヒノキ			○							生産林
99ア		1	5	スギ			○							生産林
99ア		2	0	スギ			○							生産林
99ア		3	0	その他広			○							生産林
99ア		4	0	スギ			○							生産林
99ア		5	0	タケ			○							生産林

機能別一覧表

機能別一覧表														
林小班					【別表1】公益的機能別施業森林			【別表2】施業方法		【別表3】その他森林の機能				三重県型 森林区分
林班	準林班	小班	枝番	樹種	水源涵養 維持増進森林	山地災害防止 土壌保全機能森林	木材生産機能 維持増進森林	伐期の延長を 推進すべき森林 標準伐期齡+10 年	長伐期を 推進すべき森林 標準伐期齡×2	水源涵養 維持増進森林	山地災害防止 土壌保全機能森林	快適環境形成機能 維持増進森林	保健機能 維持増進森林	
99ア		6	0	スギ			○							生産林
99ア		7	0	スギ			○							生産林
99ア		8	0	スギ			○							生産林
99ア		8	0	ヒノキ			○							生産林
99ア		9	0	スギ			○							生産林
99ア		10	0	その他広										環境林 (保全1)
99ア		10	1	スギ			○							生産林
99ア		11	0	ヒノキ			○							生産林
99ア		12	0	スギ			○							生産林
99ア		12	0	ヒノキ			○							生産林
99ア		13	0	ヒノキ			○							生産林
99ア		14	0	その他広										環境林 (保全1)
99ア		15	0	その他広										環境林 (保全1)
99ア		16	0	ヒノキ			○							生産林
99ア		17	0	スギ			○							生産林
99ア		18	0	ヒノキ										環境林 (保全2)
99ア		18	0	ヒノキ										環境林 (保全2)
99ア		19	0	スギ										環境林 (保全2)
99ア		20	0	スギ										環境林 (保全2)
99ア		20	0	ヒノキ										環境林 (保全2)
99ア		21	0	スギ										環境林 (保全2)
99ア		21	0	ヒノキ										環境林 (保全2)
99ア		22	0	スギ										環境林 (保全2)
99ア		22	0	ヒノキ										環境林 (保全2)
99ア		23	0	スギ										環境林 (保全2)
99ア		23	0	ヒノキ										環境林 (保全2)
99ア		24	0	スギ										環境林 (保全2)
99ア		25	0	スギ										環境林 (保全2)
99ア		26	0	スギ										環境林 (保全2)
99ア		27	0	ヒノキ										環境林 (保全2)
99ア		28	0	スギ										環境林 (保全2)
99ア		29	0	スギ										環境林 (保全2)
99ア		29	1	ヒノキ										環境林 (保全2)
99ア		30	0	スギ										環境林 (保全2)
99ア		31	0	スギ										環境林 (保全2)
99ア		32	0	スギ										環境林 (保全2)
99ア		33	0	スギ										環境林 (保全1)
99ア		33	0	その他広										環境林 (保全1)
99ア		34	0	ヒノキ										環境林 (保全2)
99ア		35	0	その他広						○	○			環境林 (保全1)
99ア		36	0	スギ										環境林 (保全2)
99ア		36	0	ヒノキ										環境林 (保全2)
99ア		37	0	スギ										環境林 (保全2)
99ア		37	0	ヒノキ										環境林 (保全2)
99ア		38	0	スギ										環境林 (保全1)
99ア		38	0	ヒノキ										環境林 (保全1)
99ア		38	0	その他広										環境林 (保全1)
99ア		39	0	スギ										環境林 (保全1)
99ア		39	0	その他広										環境林 (保全1)
99ア		40	0	ヒノキ										環境林 (保全2)
99ア		41	0	ヒノキ										環境林 (保全2)
99ア		42	0	スギ										環境林 (保全2)
99ア		43	0	スギ										環境林 (保全2)
99ア		43	1	スギ										環境林 (保全2)
99ア		44	0	その他広										環境林 (保全1)
99ア		45	0	ヒノキ										環境林 (保全2)
99ア		46	0	ヒノキ										環境林 (保全2)
99ア		47	0	その他広										環境林 (保全1)
99ア		48	0	スギ										環境林 (保全2)
99ア		49	0	スギ										環境林 (保全2)
99ア		50	0	スギ										環境林 (保全2)
99ア		50	0	ヒノキ										環境林 (保全2)
99ア		51	0	スギ										環境林 (保全2)
99ア		52	0	スギ										環境林 (保全2)



機能別一覧表

林小班					【別表1】公益的機能別施業森林			【別表2】施業方法		【別表3】その他森林の機能				三重県型 森林区分
林班	準林班	小班	枝番	樹種	水源涵養 維持増進森林	山地災害防止 土壌保全機能森林	木材生産機能 維持増進森林	伐期の延長を 推進すべき森林 標準伐期齡+10 年	長伐期を 推進すべき森林 標準伐期齡×2	水源涵養 維持増進森林	山地災害防止 土壌保全機能森林	快適環境形成機能 維持増進森林	保健機能 維持増進森林	
99ア		53	0	スギ										環境林 (保全2)
99ア		54	0	その他広										環境林 (保全1)
99ア		55	0	その他広										環境林 (保全1)
99ア		56	0	スギ										環境林 (保全1)
99ア		56	0	その他広										環境林 (保全1)
99ア		57	0	ヒノキ										環境林 (保全2)
99ア		58	0	ヒノキ										環境林 (保全2)
99ア		59	0	その他広										環境林 (保全1)
99ア		60	0	スギ										環境林 (保全2)
99ア		61	0	スギ										環境林 (保全2)
99ア		62	0	スギ										環境林 (保全2)
99ア		62	0	ヒノキ										環境林 (保全2)
99ア		63	0	スギ										環境林 (保全2)
99ア		64	0	その他広										環境林 (保全1)
99ア		65	0	スギ										環境林 (保全2)
99ア		66	0	ヒノキ										環境林 (保全2)
99ア		67	0	スギ										環境林 (保全2)
99ア		67	0	ヒノキ										環境林 (保全2)
99ア		68	0	スギ										環境林 (保全2)
99ア		68	0	ヒノキ										環境林 (保全2)
99ア		69	0	スギ										環境林 (保全2)
99ア		70	0	スギ										環境林 (保全2)
99ア		71	0	スギ										環境林 (保全2)
99ア		72	0	スギ										環境林 (保全2)
99ア		73	0	ヒノキ										環境林 (保全2)
99ア		74	0	スギ			○							生産林
99ア		75	0	スギ			○							生産林
99ア		76	0	スギ			○							生産林
99ア		76	0	ヒノキ			○							生産林
99ア		77	0	その他広										環境林 (保全1)
99ア		78	0	スギ			○							生産林
99ア		79	0	スギ										環境林 (保全2)
99ア		80	0	ヒノキ			○							生産林
99ア		81	0	スギ			○							生産林
99ア		82	0	その他広										環境林 (保全1)
99ア		83	0	その他広										環境林 (保全1)
99ア		84	0	スギ			○							生産林
99ア		85	0	スギ			○							生産林
99ア		86	0	スギ			○							生産林
99ア		87	0	ヒノキ			○							生産林
99ア		87	0	ヒノキ			○							生産林
99ア		88	0	ヒノキ			○							生産林
99ア		89	0	スギ			○							生産林
99ア		90	0	スギ			○							生産林
99ア		91	0	スギ			○							生産林
99ア		92	0	スギ			○							生産林
99ア		93	0	スギ			○							生産林
99ア		94	0	ヒノキ			○							生産林
99ア		95	0	ヒノキ			○							生産林
99ア		96	0	ヒノキ			○							生産林
99ア		97	0	スギ			○							生産林
99ア		98	0	スギ			○							生産林
99ア		99	0	ヒノキ			○							生産林
99ア		100	0	スギ			○							生産林
99ア		100	0	ヒノキ			○							生産林
99ア		101	0	スギ			○							生産林
99ア		101	0	スギ			○							生産林
99ア		101	0	ヒノキ			○							生産林
99ア		101	0	ヒノキ			○							生産林
99ア		102	0	スギ			○							生産林
99ア		103	0	ヒノキ			○							生産林
99ア		104	0	ヒノキ			○							生産林
99ア		105	0	スギ			○							生産林
99ア		106	0	スギ										環境林 (保全2)

機能別一覧表

林小班					【別表1】公益的機能別施業森林			【別表2】施業方法		【別表3】その他森林の機能				三重県型 森林区分
林班	準林班	小班	枝番	樹種	水源涵養 維持増進森林	山地災害防止 土壌保全機能森林	木材生産機能 維持増進森林	伐期の延長を 推進すべき森林 標準伐期齡+10 年	長伐期を 推進すべき森林 標準伐期齡×2	水源涵養 維持増進森林	山地災害防止 土壌保全機能森林	快適環境形成機能 維持増進森林	保健機能 維持増進森林	
99ア		107	0	ヒノキ										環境林(保全2)
99ア		108	1	スギ										環境林(保全2)
99ア		108	2	その他広										環境林(保全1)
99ア		109	0	その他広										環境林(保全1)
99ア		110	0	その他広										環境林(保全1)
99ア		111	0	スギ			○							生産林
99ア		111	1	スギ			○							生産林
99ア		111	2	スギ			○							生産林
99ア		111	3	スギ			○							生産林
99ア		112	0	ヒノキ			○							生産林
99ア		113	0	その他広										環境林(保全1)
99ア		114	0	その他広										環境林(保全1)
99ア		114	0	その他広										環境林(保全1)
99ア		115	0	ヒノキ			○							生産林
99ア		116	0	ヒノキ			○							生産林
99ア		117	0	ヒノキ			○							生産林
99ア		118	0	ヒノキ			○							生産林
99ア		119	0	その他広										環境林(保全1)
99ア		120	0	その他広										環境林(保全1)
99ア		121	0	スギ										環境林(保全2)
99ア		121	0	スギ										環境林(保全2)
99ア		122	0	その他広										環境林(保全1)
99ア		123	0	その他広										環境林(保全1)
99ア		124	0	その他広										環境林(保全1)
99ア		125	0	ヒノキ			○							生産林
99ア		125	0	ヒノキ			○							生産林
99ア		126	0	スギ			○							生産林
99ア		126	0	ヒノキ			○							生産林
99ア		127	1	ヒノキ										環境林(保全2)
99ア		127	2	その他広										環境林(保全1)
99ア		128	0	ヒノキ			○							生産林
99ア		129	0	スギ			○							生産林
99ア		129	0	ヒノキ			○							生産林
99ア		130	0	スギ			○							生産林
99ア		131	0	ヒノキ			○							生産林
99ア		132	0	スギ			○							生産林
99ア		133	0	スギ										環境林(保全2)
100ア		1	0	ヒノキ			○							生産林
100ア		2	1	スギ			○							生産林
100ア		2	2	スギ			○							生産林
100ア		3	0	スギ			○							生産林
100ア		4	0	スギ			○							生産林
100ア		5	0	スギ			○							生産林
100ア		6	0	スギ			○							生産林
100ア		7	0	スギ			○							生産林
100ア		8	0	スギ			○							生産林
100ア		9	0	スギ			○							生産林
100ア		10	0	スギ			○							生産林
100ア		11	0	スギ			○							生産林
100ア		12	0	スギ			○							生産林
100ア		13	0	スギ			○							生産林
100ア		13	0	その他広			○							生産林
100ア		14	0	タケ			○							生産林
100ア		15	0	タケ			○							生産林
100ア		16	0	スギ			○							生産林
100ア		17	0				○							生産林
100ア		18	0	タケ			○							生産林
100ア		19	0	その他広			○							生産林
100ア		19	0	タケ			○							生産林
100ア		20	0	スギ			○							生産林
100ア		21	0	スギ			○							生産林
100ア		22	1	スギ			○							生産林
100ア		22	2	スギ			○							生産林
100ア		23	0	ヒノキ			○							生産林

機能別一覧表

林小班					【別表1】公益的機能別施業森林			【別表2】施業方法		【別表3】その他森林の機能				三重県型 森林区分
林班	準林班	小班	枝番	樹種	水源涵養 維持増進森林	山地災害防止 土壌保全機能森林	木材生産機能 維持増進森林	伐期の延長を 推進すべき森林 標準伐期齡+10 年	長伐期を 推進すべき森林 標準伐期齡×2	水源涵養 維持増進森林	山地災害防止 土壌保全機能森林	快適環境形成機能 維持増進森林	保健機能 維持増進森林	
100ア		23	0	ヒノキ			○							生産林
100ア		23	1	ヒノキ			○							生産林
100ア		24	0	スギ			○							生産林
100ア		25	0	ヒノキ			○							生産林
100ア		26	0	ヒノキ			○							生産林
100ア		27	0	ヒノキ			○							生産林
100ア		28	0	スギ			○							生産林
100ア		29	0	スギ			○							生産林
100ア		29	0	ヒノキ			○							生産林
100ア		30	0	ヒノキ			○							生産林
100ア		30	1	ヒノキ			○							生産林
100ア		31	0	ヒノキ			○							生産林
100ア		32	0	ヒノキ			○							生産林
100ア		33	0	スギ			○							生産林
100ア		33	0	ヒノキ			○							生産林
100ア		34	0	スギ			○							生産林
100ア		34	1	スギ			○							生産林
100ア		34	2	スギ			○							生産林
100ア		34	3	スギ			○							生産林
100ア		34	4	スギ			○							生産林
100ア		34	5	スギ			○							生産林
100ア		34	6	スギ			○							生産林
100ア		34	8	スギ			○							生産林
100ア		34	9	スギ			○							生産林
100ア		34	10	スギ			○							生産林
100ア		35	1	その他広										環境林（保全1）
100ア		35	2	スギ			○							生産林
100ア		36	0	スギ			○							生産林
100ア		37	0	スギ			○							生産林
100ア		37	0	スギ			○							生産林
100ア		38	0	ヒノキ			○							生産林
100ア		39	0	スギ			○							生産林
100ア		39	0	スギ			○							生産林
100ア		40	0	ヒノキ			○							生産林
100ア		41	0	スギ			○							生産林
100ア		42	0	スギ			○							生産林
100ア		43	0	スギ			○							生産林
100ア		43	0	ヒノキ			○							生産林
100ア		44	0	ヒノキ			○							生産林
100ア		44	0	ヒノキ			○							生産林
100ア		45	0	スギ			○							生産林
100ア		46	0	スギ			○							生産林
100ア		46	0	スギ			○							生産林
100ア		47	0	スギ			○							生産林
100ア		47	0	その他広			○							生産林
100ア		48	0	スギ			○							生産林
100ア		48	0	その他広			○							生産林
100ア		49	0	ヒノキ			○							生産林
100ア		50	0	スギ			○							生産林
100ア		51	0	ヒノキ			○							生産林
100ア		52	0	ヒノキ			○							生産林
100ア		53	0	スギ			○							生産林
100ア		54	0	スギ			○							生産林
100ア		55	0	スギ			○							生産林
100ア		55	0	その他広			○							生産林
100ア		56	0	スギ			○							生産林
100ア		57	0	スギ			○							生産林
100ア		58	0	スギ			○							生産林
100ア		59	0	スギ			○							生産林
100ア		60	0	ヒノキ			○							生産林
100ア		61	0	スギ			○							生産林
100ア		62	0	スギ			○							生産林
100ア		63	0	ヒノキ			○							生産林
100ア		64	0	スギ			○							生産林

機能別一覧表

林小班					【別表1】公益的機能別施業森林			【別表2】施業方法		【別表3】その他森林の機能				三重県型 森林区分
林班	準林班	小班	枝番	樹種	水源涵養 維持増進森林	山地災害防止 土壌保全機能森林	木材生産機能 維持増進森林	伐期の延長を 推進すべき森林 標準伐期齡+10 年	長伐期を 推進すべき森林 標準伐期齡×2	水源涵養 維持増進森林	山地災害防止 土壌保全機能森林	快適環境形成機能 維持増進森林	保健機能 維持増進森林	
100ア		65	0	ヒノキ			○							生産林
100ア		66	0	スギ			○							生産林
100ア		66	0	スギ			○							生産林
100ア		66	0	ヒノキ			○							生産林
100ア		67	0	ヒノキ			○							生産林
100ア		68	0	スギ			○							生産林
100ア		68	0	ヒノキ			○							生産林
100ア		69	0	スギ			○							生産林
100ア		70	0	スギ			○							生産林
100ア		70	0	ヒノキ			○							生産林
100ア		70	0	ヒノキ			○							生産林
100ア		71	0	ヒノキ			○							生産林
100ア		72	0	スギ			○							生産林
100ア		73	0	スギ			○							生産林
100ア		74	0	スギ			○							生産林
100ア		75	0	スギ			○							生産林
100ア		76	0	スギ			○							生産林
100ア		77	0	ヒノキ			○							生産林
100ア		78	0	その他広										環境林（保全1）
100ア		79	0	その他広										環境林（保全1）
100ア		80	0	スギ			○							生産林
100ア		81	0	スギ			○							生産林
100ア		82	0	スギ			○							生産林
100ア		83	0	その他広										環境林（保全1）
100ア		84	0	スギ										環境林（保全1）
100ア		84	0	ヒノキ										環境林（保全1）
100ア		84	0	その他広										環境林（保全1）
100ア		85	0	スギ										環境林（保全2）
100ア		86	0	ヒノキ			○							生産林
100ア		87	0	スギ			○							生産林
100ア		88	0	スギ			○							生産林
100ア		89	0	ヒノキ			○							生産林
100ア		90	0	ヒノキ										環境林（保全2）
100ア		91	0	スギ										環境林（保全2）
100ア		91	0	ヒノキ										環境林（保全2）
100ア		92	0	スギ			○							生産林
100ア		93	0	スギ			○							生産林
100ア		94	0	スギ			○							生産林
100ア		95	0	スギ			○							生産林
100ア		96	0	スギ			○							生産林
100ア		97	0	スギ			○							生産林
100ア		97	0	ヒノキ			○							生産林
100ア		98	0	その他広										環境林（保全1）
100ア		98	1	スギ										環境林（保全2）
100ア		99	0	スギ			○							生産林
100ア		100	0	スギ										環境林（保全2）
100ア		101	1	スギ										環境林（保全2）
100ア		101	2	スギ										環境林（保全2）
100ア		102	0	スギ			○							生産林
100ア		103	0	スギ			○							生産林
100ア		104	0	スギ			○							生産林
100ア		105	0	その他広										環境林（保全1）
100ア		106	0	スギ			○							生産林
100ア		107	0	その他広										環境林（保全1）
100ア		108	0	スギ			○							生産林
100ア		109	0	ヒノキ			○							生産林
100ア		110	0	ヒノキ			○							生産林
100ア		111	0	スギ			○							生産林
100ア		112	0	スギ			○							生産林
100ア		113	0	ヒノキ			○							生産林
100ア		114	0	その他広										環境林（保全1）
100ア		115	0	その他広										環境林（保全1）
100ア		116	0	スギ			○							生産林
100ア		117	0	スギ			○							生産林



機能別一覧表

林小班					【別表1】公益的機能別施業森林			【別表2】施業方法		【別表3】その他森林の機能				三重県型 森林区分
林班	準林班	小班	枝番	樹種	水源涵養 維持増進森林	山地災害防止 土壌保全機能森林	木材生産機能 維持増進森林	伐期の延長を 推進すべき森林 標準伐期齡+10 年	長伐期を 推進すべき森林 標準伐期齡×2	水源涵養 維持増進森林	山地災害防止 土壌保全機能森林	快適環境形成機能 維持増進森林	保健機能 維持増進森林	
100	ア	118	0	スギ			○							生産林
100	ア	119	0	スギ			○							生産林
100	ア	120	0	スギ			○							生産林
100	ア	121	0	スギ			○							生産林
100	ア	122	0	スギ			○							生産林
100	ア	123	0	スギ			○							生産林
100	ア	124	0	スギ			○							生産林
100	ア	124	0	ヒノキ			○							生産林
100	ア	125	0	スギ			○							生産林
100	ア	126	0	スギ			○							生産林
100	ア	126	0	その他広			○							生産林
100	ア	127	0	その他広										環境林 (保全1)
100	ア	128	0	その他広										環境林 (保全1)
100	ア	129	0	スギ										環境林 (保全1)
100	ア	129	0	その他広										環境林 (保全1)
100	ア	130	0	ヒノキ										環境林 (保全2)
100	ア	131	0	スギ										環境林 (保全2)
100	ア	132	0	ヒノキ										環境林 (保全2)
100	ア	133	0	スギ										環境林 (保全2)
100	ア	133	0	ヒノキ										環境林 (保全2)
100	ア	133	1	ヒノキ										環境林 (保全2)
100	ア	134	0	その他広										環境林 (保全1)
100	ア	135	0	スギ										環境林 (保全2)
100	ア	136	0	ヒノキ										環境林 (保全2)
100	ア	137	0	スギ										環境林 (保全2)
100	ア	138	0	スギ										環境林 (保全2)
100	ア	139	0	その他広										環境林 (保全1)
100	ア	140	0	スギ			○							生産林
100	ア	141	0	スギ			○							生産林
101	ア	1	0	スギ			○							生産林
101	ア	2	0	スギ			○							生産林
101	ア	3	0	スギ			○							生産林
101	ア	3	0	ヒノキ			○							生産林
101	ア	4	0	スギ			○							生産林
101	ア	5	0	その他広										環境林 (保全1)
101	ア	6	0	スギ			○							生産林
101	ア	6	0	ヒノキ			○							生産林
101	ア	7	0	ヒノキ			○							生産林
101	ア	8	0	スギ			○							生産林
101	ア	8	0	スギ			○							生産林
101	ア	9	0	ヒノキ			○							生産林
101	ア	10	0	スギ			○							生産林
101	ア	11	0	スギ			○							生産林
101	ア	12	0	スギ			○							生産林
101	ア	13	0	スギ			○							生産林
101	ア	14	0	スギ			○							生産林
101	ア	15	0	スギ			○							生産林
101	ア	16	0	スギ			○							生産林
101	ア	16	0	その他広			○							生産林
101	ア	17	0	その他広			○							生産林
101	ア	18	0	その他広			○							生産林
101	ア	19	0	スギ			○							生産林
101	ア	20	0	クスギ										環境林 (保全1)
101	ア	21	0	その他広										環境林 (保全1)
101	ア	22	1	タケ			○							生産林
101	ア	22	2	スギ			○							生産林
101	ア	22	3	スギ			○							生産林
101	ア	23	0	スギ			○							生産林
101	ア	24	0	タケ			○							生産林
101	ア	25	0	その他広										環境林 (保全1)
101	ア	26	0	スギ			○							生産林
101	ア	27	0	タケ			○							生産林
101	ア	28	0	その他広			○							生産林
101	ア	28	0	タケ			○							生産林

## 機能別一覧表

林小班					【別表1】公益的機能別施業森林			【別表2】施業方法		【別表3】その他森林の機能				三重県型 森林区分
林班	準林班	小班	枝番	樹種	水源涵養 維持増進森林	山地災害防止 土壌保全機能森林	木材生産機能 維持増進森林	伐期の延長を 推進すべき森林 標準伐期齡+10 年	長伐期を 推進すべき森林 標準伐期齡×2	水源涵養 維持増進森林	山地災害防止 土壌保全機能森林	快適環境形成機能 維持増進森林	保健機能 維持増進森林	
101ア		29	0	スギ			○							生産林
101ア		30	0	スギ			○							生産林
101ア		31	0	その他広										環境林（保全1）
101ア		32	0	スギ										環境林（保全2）
101ア		33	0	スギ										環境林（保全2）
101ア		33	0	ヒノキ										環境林（保全2）
101ア		34	0	スギ			○							生産林
101ア		35	0	ヒノキ										環境林（保全2）
101ア		36	0	スギ										環境林（保全2）
101ア		37	0	ヒノキ										環境林（保全2）
101ア		38	0	スギ										環境林（保全2）
101ア		39	0	スギ			○							生産林
101ア		39	0	ヒノキ			○							生産林
101ア		40	0	スギ										環境林（保全2）
101ア		40	1	スギ										環境林（保全2）
101ア		41	0	スギ										環境林（保全2）
101ア		41	0	ヒノキ										環境林（保全2）
101ア		42	0	その他広										環境林（保全1）
101ア		43	0	スギ			○							生産林
101ア		43	1	スギ			○							生産林
101ア		44	0	その他広										環境林（保全1）
101ア		45	0	スギ			○							生産林
101ア		45	0	スギ			○							生産林
101ア		46	0	ヒノキ										環境林（保全2）
101ア		47	0	スギ										環境林（保全2）
101ア		48	0	その他広										環境林（保全1）
101ア		49	0	スギ										環境林（保全1）
101ア		49	0	ヒノキ										環境林（保全1）
101ア		49	0	その他広										環境林（保全1）
101ア		50	0	スギ			○							生産林
101ア		50	0	ヒノキ			○							生産林
101ア		51	0	スギ										環境林（保全2）
101ア		52	0	ヒノキ										環境林（保全2）
101ア		53	0	スギ										環境林（保全2）
101ア		54	0	スギ										環境林（保全2）
101ア		55	0	ヒノキ										環境林（保全2）
101ア		56	0	スギ										環境林（保全2）
101ア		56	0	ヒノキ										環境林（保全2）
101ア		57	0	ヒノキ			○							生産林
101ア		58	0	ヒノキ			○							生産林
101ア		59	0	ヒノキ			○							生産林
101ア		60	0	スギ			○							生産林
101ア		60	0	ヒノキ			○							生産林
101ア		61	0	スギ										環境林（保全2）
101ア		62	0	スギ										環境林（保全2）
101ア		63	0	スギ										環境林（保全2）
101ア		64	0	ヒノキ										環境林（保全1）
101ア		64	0	その他広										環境林（保全1）
101ア		65	0	ヒノキ			○							生産林
101ア		66	0	ヒノキ			○							生産林
101ア		67	0	スギ			○							生産林
101ア		68	0	スギ			○							生産林
101ア		69	0	スギ			○							生産林
101ア		70	0	スギ										環境林（保全1）
101ア		70	0	その他広										環境林（保全1）
101ア		71	0	スギ										環境林（保全2）
101ア		72	0	その他広										環境林（保全1）
101ア		73	0	その他広										環境林（保全1）
101ア		74	0	スギ			○							生産林
101ア		75	0	スギ										環境林（保全2）
101ア		76	0	スギ										環境林（保全2）
101ア		76	0	スギ										環境林（保全2）
101ア		76	0	ヒノキ										環境林（保全2）
101ア		77	0	スギ										環境林（保全2）

機能別一覧表

林小班					【別表1】公益的機能別施業森林			【別表2】施業方法		【別表3】その他森林の機能				三重県型 森林区分
林班	準林班	小班	枝番	樹種	水源涵養 維持増進森林	山地災害防止 土壌保全機能森林	木材生産機能 維持増進森林	伐期の延長を 推進すべき森林 標準伐期齡+10 年	長伐期を 推進すべき森林 標準伐期齡×2	水源涵養 維持増進森林	山地災害防止 土壌保全機能森林	快適環境形成機能 維持増進森林	保健機能 維持増進森林	
101	ア	77	0	ヒノキ										環境林 (保全2)
101	ア	78	0	スギ										環境林 (保全2)
101	ア	79	0	スギ										環境林 (保全1)
101	ア	79	0	その他広										環境林 (保全1)
101	ア	80	0	スギ										環境林 (保全2)
101	ア	80	0	ヒノキ										環境林 (保全2)
101	ア	81	0	スギ			○							生産林
101	ア	82	0	スギ			○							生産林
101	ア	83	0	ヒノキ			○							生産林
101	ア	84	0	スギ			○							生産林
101	ア	85	0	スギ			○							生産林
101	ア	86	0	スギ			○							生産林
101	ア	87	0	その他広										環境林 (保全1)
101	ア	88	0	スギ			○							生産林
101	ア	89	0	スギ			○							生産林
101	ア	90	0	ヒノキ			○							生産林
101	ア	91	0	ヒノキ			○							生産林
101	ア	92	0	ヒノキ			○							生産林
101	ア	93	0	スギ			○							生産林
101	ア	93	0	ヒノキ			○							生産林
101	ア	94	0	スギ			○							生産林
101	ア	95	0	ヒノキ			○							生産林
101	ア	96	1	スギ			○							生産林
101	ア	96	2	ヒノキ			○							生産林
101	ア	97	0	スギ			○							生産林
101	ア	98	0	スギ			○							生産林
101	ア	99	0	ヒノキ			○							生産林
101	ア	100	0	ヒノキ			○							生産林
101	ア	101	0	スギ			○							生産林
101	ア	101	0	ヒノキ			○							生産林
101	ア	102	0	スギ			○							生産林
101	ア	103	0	スギ			○							生産林
101	ア	104	0	ヒノキ			○							生産林
101	ア	105	0	ヒノキ			○							生産林
101	ア	106	0	ヒノキ			○							生産林
101	ア	107	0	ヒノキ			○							生産林
101	ア	108	0	ヒノキ			○							生産林
101	ア	108	1	ヒノキ			○							生産林
101	ア	109	0	ヒノキ			○							生産林
101	ア	110	0	ヒノキ			○							生産林
101	ア	111	0	ヒノキ			○							生産林
101	ア	112	0	スギ			○							生産林
101	ア	113	0	ヒノキ			○							生産林
101	ア	113	0	ヒノキ			○							生産林
101	ア	114	0	スギ			○							生産林
101	ア	114	0	ヒノキ			○							生産林
101	ア	115	0	スギ			○							生産林
101	ア	115	0	ヒノキ			○							生産林
101	ア	116	0	スギ			○							生産林
101	ア	117	0	スギ			○							生産林
101	ア	118	0	スギ			○							生産林
101	ア	119	0	スギ			○							生産林
101	ア	120	0	スギ			○							生産林
101	ア	121	0	スギ			○							生産林
101	ア	122	0	その他広										環境林 (保全1)
101	ア	123	0	その他広										環境林 (保全1)
101	ア	124	0	その他広										環境林 (保全1)
101	ア	125	0	その他広										環境林 (保全1)
101	ア	126	0	スギ			○							生産林
101	ア	127	0	スギ			○							生産林
101	ア	128	0	ヒノキ			○							生産林
101	ア	129	0	スギ			○							生産林
101	ア	130	0	ヒノキ			○							生産林
101	ア	131	0	スギ			○							生産林

機能別一覧表

林小班					【別表1】公益的機能別施業森林			【別表2】施業方法		【別表3】その他森林の機能				三重県型 森林区分
林班	準林班	小班	枝番	樹種	水源涵養 維持増進森林	山地災害防止 土壌保全機能森林	木材生産機能 維持増進森林	伐期の延長を 推進すべき森林 標準伐期齡+10 年	長伐期を 推進すべき森林 標準伐期齡×2	水源涵養 維持増進森林	山地災害防止 土壌保全機能森林	快適環境形成機能 維持増進森林	保健機能 維持増進森林	
101	ア	132	0	スギ			○							生産林
101	ア	133	0	ヒノキ			○							生産林
101	ア	134	0	スギ			○							生産林
101	ア	134	0	ヒノキ			○							生産林
101	ア	135	0	その他広										環境林（保全1）
101	ア	135	1	スギ			○							生産林
101	ア	135	2	スギ			○							生産林
101	ア	136	0	スギ			○							生産林
101	ア	136	0	ヒノキ			○							生産林
101	ア	137	0	ヒノキ			○							生産林
101	ア	137	0	ヒノキ			○							生産林
101	ア	138	0	その他広										環境林（保全1）
101	ア	139	0	スギ			○							生産林
101	ア	139	0	スギ			○							生産林
101	ア	140	0	その他広										環境林（保全1）
101	ア	141	0	スギ			○							生産林
101	ア	142	0	ヒノキ			○							生産林
101	ア	143	0	ヒノキ			○							生産林
101	ア	144	0	ヒノキ			○							生産林
101	ア	145	0	その他広										環境林（保全1）
101	ア	146	0	その他広										環境林（保全1）
101	ア	147	0	ヒノキ			○							生産林
101	ア	148	0	ヒノキ			○							生産林
101	ア	149	0	ヒノキ			○							生産林
101	ア	150	0	スギ			○							生産林
101	ア	150	0	ヒノキ			○							生産林
101	ア	151	0	ヒノキ			○							生産林
101	ア	152	0	ヒノキ			○							生産林
101	ア	153	0	ヒノキ			○							生産林
101	ア	154	0	クロマツ			○							生産林
101	ア	155	0	ヒノキ			○							生産林
101	ア	157	0	ヒノキ			○							生産林
101	ア	158	0	クロマツ			○							生産林
101	ア	159	0	ヒノキ			○							生産林
101	ア	160	0	ヒノキ			○							生産林
101	ア	161	0	ヒノキ			○							生産林
101	ア	162	0	ヒノキ			○							生産林
101	ア	163	0	ヒノキ			○							生産林
101	ア	163	0	ヒノキ			○							生産林
101	ア	163	0	その他広			○							生産林
101	ア	164	0	ヒノキ			○							生産林
101	ア	165	0	ヒノキ			○							生産林
101	ア	166	0	ヒノキ			○							生産林
101	ア	166	0	その他広			○							生産林
101	ア	167	0	ヒノキ			○							生産林
101	ア	168	0	ヒノキ			○							生産林
101	ア	169	0	ヒノキ			○							生産林
101	ア	170	0	ヒノキ			○							生産林
101	ア	171	0	ヒノキ			○							生産林
101	ア	172	0	ヒノキ			○							生産林
101	ア	173	0	ヒノキ			○							生産林
101	ア	174	0	ヒノキ			○							生産林
101	ア	175	0	ヒノキ			○							生産林
101	ア	176	0	タケ			○							生産林
101	ア	177	0	タケ			○							生産林
101	ア	178	0	タケ			○							生産林
101	ア	179	0	タケ			○							生産林
101	ア	180	0	その他広										環境林（保全1）
101	ア	181	0	タケ			○							生産林
101	ア	182	0	タケ			○							生産林
101	ア	183	0	タケ			○							生産林
101	ア	184	0	スギ			○							生産林
101	ア	185	0	スギ			○							生産林
101	ア	186	0	スギ			○							生産林



機能別一覧表

林小班					【別表1】公益的機能別施業森林			【別表2】施業方法		【別表3】その他森林の機能				三重県型 森林区分
林班	準林班	小班	枝番	樹種	水源涵養 維持増進森林	山地災害防止 土壌保全機能森林	木材生産機能 維持増進森林	伐期の延長を 推進すべき森林 標準伐期齡+10 年	長伐期を 推進すべき森林 標準伐期齡×2	水源涵養 維持増進森林	山地災害防止 土壌保全機能森林	快適環境形成機能 維持増進森林	保健機能 維持増進森林	
101	ア	187	0	スギ			○							生産林
101	ア	188	0	タケ			○							生産林
101	ア	189	0	タケ			○							生産林
101	ア	190	0	タケ			○							生産林
101	ア	191	0	タケ			○							生産林
101	ア	192	0	スギ			○							生産林
101	ア	193	0	スギ			○							生産林
101	ア	194	0	その他広										環境林（保全1）
101	ア	195	0	スギ			○							生産林
101	ア	196	0	その他広										環境林（保全1）
101	ア	197	0	その他広										環境林（保全1）
101	ア	198	0	スギ			○							生産林
101	ア	199	0	スギ			○							生産林
101	ア	202	0	その他広										環境林（保全1）
101	ア	203	0	タケ			○							生産林
101	ア	204	0	スギ			○							生産林
101	ア	205	0	タケ			○							生産林
101	ア	206	0	タケ			○							生産林
101	ア	207	0	スギ			○							生産林
101	ア	208	0	スギ			○							生産林
101	ア	209	1	スギ			○							生産林
101	ア	209	2	その他広			○							生産林
101	ア	209	3	スギ			○							生産林
101	ア	210	0	スギ			○							生産林
101	ア	210	0	ヒノキ			○							生産林
101	ア	211	0	スギ			○							生産林
102	ア	1	0	スギ			○							生産林
102	ア	2	0	スギ			○							生産林
102	ア	3	0	その他広										環境林（保全1）
102	ア	3	0	その他広										環境林（保全1）
102	ア	4	0	スギ			○							生産林
102	ア	4	0	その他広			○							生産林
102	ア	5	0	その他広										環境林（保全1）
102	ア	6	0	その他広										環境林（保全1）
102	ア	7	0	その他広										環境林（保全1）
102	ア	8	0	タケ			○							生産林
102	ア	9	0	スギ			○							生産林
102	ア	10	0	タケ			○							生産林
102	ア	11	0	その他広			○							生産林
102	ア	11	0	タケ			○							生産林
102	ア	12	0	その他広										環境林（保全1）
102	ア	13	0	スギ			○							生産林
102	ア	13	0	その他広			○							生産林
102	ア	14	0	その他広										環境林（保全1）
102	ア	15	0	タケ			○							生産林
102	ア	16	0	スギ			○							生産林
102	ア	17	0	タケ			○							生産林
102	ア	18	0	ヒノキ			○							生産林
102	ア	18	0	その他広			○							生産林
102	ア	19	0	その他広										環境林（保全1）
102	ア	20	0	その他広										環境林（保全1）
102	ア	21	0	スギ			○							生産林
102	ア	22	0	その他広										環境林（保全1）
102	ア	23	0	スギ			○							生産林
102	ア	24	0	タケ			○							生産林
102	ア	25	0	スギ			○							生産林
102	ア	25	0	タケ			○							生産林
102	ア	25	1	タケ			○							生産林
102	ア	26	0	その他広										環境林（保全1）
102	ア	27	0	スギ										環境林（保全2）
102	ア	28	0	スギ			○							生産林
102	ア	28	0	ヒノキ			○							生産林
102	ア	28	1	スギ			○							生産林
102	ア	29	0	その他広										環境林（保全1）

機能別一覧表

林小班					【別表1】公益的機能別施業森林			【別表2】施業方法		【別表3】その他森林の機能				三重県型 森林区分
林班	準林班	小班	枝番	樹種	水源涵養 維持増進森林	山地災害防止 土壌保全機能森林	木材生産機能 維持増進森林	伐期の延長を 推進すべき森林 標準伐期齡+10 年	長伐期を 推進すべき森林 標準伐期齡×2	水源涵養 維持増進森林	山地災害防止 土壌保全機能森林	快適環境形成機能 維持増進森林	保健機能 維持増進森林	
102ア		30	0	その他広										環境林（保全1）
102ア		31	0	スギ			○							生産林
102ア		31	0	その他広			○							生産林
102ア		32	0	その他広										環境林（保全1）
102ア		33	0	スギ			○							生産林
102ア		33	0	ヒノキ			○							生産林
102ア		33	1	スギ			○							生産林
102ア		33	1	ヒノキ			○							生産林
102ア		34	0	スギ			○							生産林
102ア		35	0	その他広										環境林（保全1）
102ア		36	0	その他広										環境林（保全1）
102ア		37	0	その他広										環境林（保全1）
102ア		38	0	スギ			○							生産林
102ア		39	0	ヒノキ			○							生産林
102ア		40	1	スギ			○							生産林
102ア		40	1	ヒノキ			○							生産林
102ア		40	2	その他広			○							生産林
102ア		40	2	タケ			○							生産林
102ア		41	0	タケ			○							生産林
102ア		42	0	その他広										環境林（保全1）
102ア		43	0	スギ			○							生産林
102ア		43	0	ヒノキ			○							生産林
102ア		44	0	その他広										環境林（保全1）
102ア		45	0	スギ			○							生産林
102ア		46	0	タケ			○							生産林
102ア		47	0	その他広										環境林（保全1）
102ア		48	0	スギ			○							生産林
102ア		49	0	タケ			○							生産林
102ア		50	0	スギ			○							生産林
102ア		51	0	スギ			○							生産林
102ア		52	0	ヒノキ			○							生産林
102ア		53	0	その他広										環境林（保全1）
102ア		54	0	その他広										環境林（保全1）
102ア		55	0	スギ			○							生産林
102ア		56	0	スギ			○							生産林
102ア		57	0	その他広										環境林（保全1）
102ア		58	0	その他広										環境林（保全1）
102ア		59	0	その他広										環境林（保全1）
102ア		60	1	スギ			○							生産林
102ア		60	1	ヒノキ			○							生産林
102ア		60	2	ヒノキ			○							生産林
102ア		61	0	その他広			○							生産林
102ア		62	0	スギ			○							生産林
102ア		62	0	ヒノキ			○							生産林
102ア		63	0	スギ			○							生産林
102ア		63	0	ヒノキ			○							生産林
102ア		63	0	ヒノキ			○							生産林
102ア		64	0	その他広										環境林（保全1）
102ア		65	0	その他広										環境林（保全1）
102ア		66	0	スギ			○							生産林
102ア		66	0	スギ			○							生産林
102ア		67	0	その他広										環境林（保全1）
102ア		68	0	ヒノキ			○							生産林
102ア		69	0	その他広										環境林（保全1）
102ア		70	0	スギ			○							生産林
102ア		70	0	ヒノキ			○							生産林
102ア		71	0	スギ			○							生産林
102ア		71	0	その他広			○							生産林
102ア		72	0	スギ			○							生産林
102ア		72	0	ヒノキ			○							生産林
102ア		73	0	スギ			○							生産林
102ア		73	0	その他広			○							生産林
102ア		74	0	スギ			○							生産林
102ア		74	0	タケ			○							生産林

機能別一覧表

機能別一覧表														
林小班					【別表1】公益的機能別施業森林			【別表2】施業方法		【別表3】その他森林の機能				三重県型 森林区分
林班	準林班	小班	枝番	樹種	水源涵養 維持増進森林	山地災害防止 土壌保全機能森林	木材生産機能 維持増進森林	伐期の延長を 推進すべき森林 標準伐期齡+10 年	長伐期を 推進すべき森林 標準伐期齡×2	水源涵養 維持増進森林	山地災害防止 土壌保全機能森林	快適環境形成機能 維持増進森林	保健機能 維持増進森林	
102	ア	75	0	スギ			○							生産林
102	ア	75	0	スギ			○							生産林
102	ア	75	0	ヒノキ			○							生産林
102	ア	75	0	その他広			○							生産林
102	ア	76	0	スギ			○							生産林
102	ア	76	0	その他広			○							生産林
102	ア	77	0	スギ			○							生産林
102	ア	78	0	スギ			○							生産林
102	ア	79	0	スギ			○							生産林
102	ア	79	0	ヒノキ			○							生産林
102	ア	79	0	その他広			○							生産林
102	ア	80	0	スギ			○							生産林
102	ア	80	0	その他広			○							生産林
102	ア	81	0	スギ			○							生産林
102	ア	82	0	その他広										環境林（保全1）
102	ア	83	0	ヒノキ			○							生産林
102	ア	84	0	スギ			○							生産林
102	ア	84	0	ヒノキ			○							生産林
102	ア	85	0	スギ			○							生産林
102	ア	86	0	その他広										環境林（保全1）
102	ア	87	0	スギ			○							生産林
102	ア	87	0	その他広			○							生産林
102	ア	88	0	その他広										環境林（保全1）
102	ア	89	0	ヒノキ			○							生産林
102	ア	90	0	その他広										環境林（保全1）
102	ア	91	0	スギ			○							生産林
102	ア	91	0	ヒノキ			○							生産林
102	ア	92	0	スギ			○							生産林
102	ア	93	0	その他広										環境林（保全1）
102	ア	94	0	スギ										環境林（保全2）
102	ア	94	0	ヒノキ										環境林（保全2）
102	ア	95	0	ヒノキ			○							生産林
102	ア	95	0	ヒノキ			○							生産林
102	ア	96	0	その他広										環境林（保全1）
102	ア	97	0	スギ			○							生産林
102	ア	98	0	スギ			○							生産林
102	ア	99	0	スギ			○							生産林
102	ア	100	0	スギ			○							生産林
102	ア	101	0	スギ			○							生産林
103	ア	1	0	その他広										環境林（保全1）
103	ア	2	0	その他広										環境林（保全1）
103	ア	3	0	スギ			○							生産林
103	ア	4	0	その他広										環境林（保全1）
103	ア	5	0	その他広										環境林（保全1）
103	ア	6	0	スギ			○							生産林
103	ア	7	0	スギ			○							生産林
103	ア	7	0	その他広			○							生産林
103	ア	8	0	スギ			○							生産林
103	ア	8	0	その他広			○							生産林
103	ア	9	0	ヒノキ			○							生産林
103	ア	10	0	ヒノキ			○							生産林
103	ア	11	0	スギ			○							生産林
103	ア	12	0	スギ			○							生産林
103	ア	13	0	スギ										環境林（保全2）
103	ア	14	0	スギ			○							生産林
103	ア	15	0	スギ										環境林（保全2）
103	ア	15	0	ヒノキ										環境林（保全2）
103	ア	15	0	ヒノキ										環境林（保全2）
103	ア	16	0	その他広										環境林（保全1）
103	ア	17	0	スギ			○							生産林
103	ア	18	0	その他広										環境林（保全1）
103	ア	19	0	その他広										環境林（保全1）
103	ア	20	0	その他広										環境林（保全1）
103	ア	21	0	その他広										環境林（保全1）

機能別一覧表

機能別一覧表														
林小班					【別表1】公益的機能別施業森林			【別表2】施業方法		【別表3】その他森林の機能				三重県型 森林区分
林班	準林班	小班	枝番	樹種	水源涵養 維持増進森林	山地災害防止 土壌保全機能森林	木材生産機能 維持増進森林	伐期の延長を 推進すべき森林 標準伐期齡+10 年	長伐期を 推進すべき森林 標準伐期齡×2	水源涵養 維持増進森林	山地災害防止 土壌保全機能森林	快適環境形成機能 維持増進森林	保健機能 維持増進森林	
103ア		22	0	スギ			○							生産林
103ア		22	0	その他広			○							生産林
103ア		23	0	その他広										環境林（保全1）
103ア		24	0	その他広										環境林（保全1）
103ア		25	0	スギ			○							生産林
103ア		25	0	その他広			○							生産林
103ア		26	0	その他広										環境林（保全1）
103ア		27	0	スギ			○							生産林
103ア		27	0	ヒノキ			○							生産林
103ア		27	0	その他広			○							生産林
103ア		28	0	その他広										環境林（保全1）
103ア		29	0	スギ			○							生産林
103ア		30	0	その他広										環境林（保全1）
103ア		31	0	その他広										環境林（保全1）
103ア		32	0	スギ										環境林（保全2）
103ア		32	0	ヒノキ										環境林（保全2）
103ア		33	0	その他広										環境林（保全1）
103ア		34	0	その他広										環境林（保全1）
103ア		35	0	その他広										環境林（保全1）
103ア		36	0	ヒノキ			○							生産林
103ア		37	0	ヒノキ			○							生産林
103ア		38	0	その他広										環境林（保全1）
103ア		39	0	スギ			○							生産林
103ア		40	0	その他広										環境林（保全1）
103ア		41	0	ヒノキ			○							生産林
103ア		42	0	その他広										環境林（保全1）
103ア		43	0	ヒノキ			○							生産林
103ア		44	0	スギ			○							生産林
103ア		45	0	その他広										環境林（保全1）
103ア		46	0	その他広										環境林（保全1）
103ア		47	0	その他広										環境林（保全1）
103ア		48	0	その他広										環境林（保全1）
103ア		49	0	ヒノキ			○							生産林
103ア		49	0	ヒノキ			○							生産林
103ア		50	0	スギ			○							生産林
103ア		50	0	ヒノキ			○							生産林
103ア		51	0	その他広										環境林（保全1）
103ア		52	0	スギ			○							生産林
103ア		53	0	その他広										環境林（保全1）
103ア		54	0	その他広										環境林（保全1）
103ア		55	0	その他広										環境林（保全1）
103ア		56	0	その他広										環境林（保全1）
103ア		57	0	その他広										環境林（保全1）
103ア		58	0	スギ			○							生産林
103ア		59	0	スギ			○							生産林
103ア		60	0	ヒノキ			○							生産林
103ア		61	0	その他広										環境林（保全1）
103ア		62	0	スギ			○							生産林
103ア		63	0	その他広										環境林（保全1）
103ア		64	0	スギ			○							生産林
103ア		65	0	スギ			○							生産林
103ア		66	0	スギ			○							生産林
103ア		67	0	スギ			○							生産林
103ア		68	1	その他広			○							生産林
103ア		68	2	ヒノキ			○							生産林
103ア		69	0	ヒノキ			○							生産林
103ア		70	0	その他広										環境林（保全1）
103ア		71	0	その他広										環境林（保全1）
103ア		72	0	その他広										環境林（保全1）
103ア		73	0	その他広										環境林（保全1）
103ア		74	0	スギ			○							生産林
103ア		74	0	ヒノキ			○							生産林
103ア		75	0	スギ			○							生産林
103ア		75	0	その他広			○							生産林



機能別一覧表

林小班					【別表1】公益的機能別施業森林			【別表2】施業方法		【別表3】その他森林の機能				三重県型 森林区分
林班	準林班	小班	枝番	樹種	水源涵養 維持増進森林	山地災害防止 土壌保全機能森林	木材生産機能 維持増進森林	伐期の延長を 推進すべき森林 標準伐期齡+10 年	長伐期を 推進すべき森林 標準伐期齡×2	水源涵養 維持増進森林	山地災害防止 土壌保全機能森林	快適環境形成機能 維持増進森林	保健機能 維持増進森林	
103	ア	76	0	その他広										環境林 (保全1)
103	ア	77	0	スギ										環境林 (保全2)
103	ア	78	0	スギ										環境林 (保全2)
103	ア	79	0	その他広										環境林 (保全1)
103	ア	80	0	スギ			○							生産林
103	ア	80	0	その他広			○							生産林
103	ア	81	0	スギ			○							生産林
103	ア	81	0	その他広			○							生産林
103	ア	82	0	その他広										環境林 (保全1)
103	ア	83	0	その他広										環境林 (保全1)
103	ア	84	0	スギ			○							生産林
103	ア	85	0	スギ			○							生産林
103	ア	86	0	その他広										環境林 (保全1)
103	ア	87	0	その他広										環境林 (保全1)
103	ア	88	0	その他広										環境林 (保全1)
103	ア	89	0	スギ										環境林 (保全1)
103	ア	89	0	その他広										環境林 (保全1)
103	ア	90	0	スギ										環境林 (保全2)
103	ア	91	0	ヒノキ										環境林 (保全2)
103	ア	92	0	ヒノキ										環境林 (保全2)
103	ア	93	0	スギ										環境林 (保全2)
103	ア	94	0	スギ										環境林 (保全2)
103	ア	95	0	スギ										環境林 (保全2)
103	ア	96	0	スギ										環境林 (保全2)
104	ア	1	1	ヒノキ			○							生産林
104	ア	1	2	スギ			○							生産林
104	ア	2	0	スギ	○		○	○			○			生産林
104	ア	2	0	ヒノキ	○		○	○			○			生産林
104	ア	3	0	スギ	○		○	○			○			生産林
104	ア	3	0	ヒノキ	○		○	○			○			生産林
104	ア	4	1	ヒノキ	○		○	○			○			生産林
104	ア	4	2	スギ	○		○	○			○			生産林
104	ア	4	2	ヒノキ	○		○	○			○			生産林
104	ア	5	0	その他広	○			○			○			環境林 (保全1)
104	ア	6	0	その他広						○	○			環境林 (保全1)
104	ア	7	0	その他広			○			○	○			生産林
104	ア	8	0	ヒノキ	○		○	○			○			生産林
104	ア	9	0	ヒノキ	○		○	○			○			生産林
104	ア	10	0	ヒノキ	○		○	○			○			生産林
104	ア	11	0	ヒノキ	○		○	○			○			生産林
104	ア	12	0	ヒノキ	○		○	○			○			生産林
104	ア	12	0	その他広	○		○	○			○			生産林
104	ア	13	0	ヒノキ			○			○	○			生産林
104	ア	14	0	その他広						○	○			環境林 (保全1)
104	ア	15	0	スギ						○	○			環境林 (保全2)
104	ア	15	0	スギ						○	○			環境林 (保全2)
104	ア	15	0	ヒノキ						○	○			環境林 (保全2)
104	ア	15	0	ヒノキ						○	○			環境林 (保全2)
104	ア	16	0	スギ						○	○			環境林 (保全1)
104	ア	16	0	その他広						○	○			環境林 (保全1)
104	ア	17	0	その他広			○			○	○			生産林
104	ア	18	1	ヒノキ			○			○	○			生産林
104	ア	18	1	その他広	○		○	○			○			生産林
104	ア	18	2	ヒノキ	○		○	○			○			生産林
104	ア	18	3	その他広	○		○	○			○			生産林
104	ア	19	1	ヒノキ	○		○	○			○			生産林
104	ア	19	2	スギ	○		○	○			○			生産林
104	ア	19	2	ヒノキ	○		○	○			○			生産林
104	ア	20	0	スギ	○		○	○			○			生産林
104	ア	20	0	ヒノキ	○		○	○			○			生産林
104	ア	20	0	その他広	○		○	○			○			生産林
104	ア	21	0	スギ						○	○			環境林 (保全2)
104	ア	22	0	その他広						○	○			環境林 (保全1)
104	ア	23	0	スギ						○	○			環境林 (保全2)

## 機能別一覧表

林小班					【別表1】公益的機能別施業森林			【別表2】施業方法		【別表3】その他森林の機能				三重県型 森林区分
林班	準林班	小班	枝番	樹種	水源涵養 維持増進森林	山地災害防止 土壌保全機能森林	木材生産機能 維持増進森林	伐期の延長を 推進すべき森林 標準伐期齡+10 年	長伐期を 推進すべき森林 標準伐期齡×2	水源涵養 維持増進森林	山地災害防止 土壌保全機能森林	快適環境形成機能 維持増進森林	保健機能 維持増進森林	
104	ア	24	0	その他広						○	○			環境林(保全1)
104	ア	25	0	ヒノキ			○			○	○			生産林
104	ア	25	0	ヒノキ			○			○	○			生産林
104	ア	26	0	ヒノキ			○			○	○			生産林
104	ア	27	0	ヒノキ						○	○			環境林(保全2)
104	ア	28	0	スギ						○	○			環境林(保全2)
104	ア	29	0	スギ						○	○			環境林(保全1)
104	ア	29	0	その他広						○	○			環境林(保全1)
104	ア	30	0	スギ						○	○			環境林(保全1)
104	ア	30	0	その他広						○	○			環境林(保全1)
104	ア	31	0	スギ			○			○	○			生産林
105	ア	1	0	その他広						○	○			環境林(保全1)
105	ア	2	1	ヒノキ			○			○	○			生産林
105	ア	2	2	その他広						○	○			環境林(保全1)
105	ア	3	1	スギ			○			○	○			生産林
105	ア	3	1	その他広			○			○	○			生産林
105	ア	3	2	その他広						○	○			環境林(保全1)
105	ア	4	0	その他広						○	○			環境林(保全1)
105	ア	5	0	その他広						○	○			環境林(保全1)
105	ア	6	0	スギ			○			○	○			生産林
105	ア	7	0	ヒノキ			○			○	○			生産林
105	ア	8	0	その他広						○	○			環境林(保全1)
105	ア	9	0	スギ						○	○			環境林(保全2)
105	ア	9	0	ヒノキ						○	○			環境林(保全2)
105	ア	10	0	スギ						○	○			環境林(保全2)
105	ア	10	0	ヒノキ						○	○			環境林(保全2)
105	ア	11	0	ヒノキ	○	○			○					環境林(保全2)
105	ア	12	0	ヒノキ	○	○			○					環境林(保全2)
105	ア	13	0	ヒノキ	○	○			○					環境林(保全2)
105	ア	14	0	スギ						○	○			環境林(保全2)
105	ア	15	0	ヒノキ						○	○			環境林(保全2)
105	ア	16	0	スギ						○	○			環境林(保全2)
105	ア	17	0	ヒノキ						○	○			環境林(保全2)
105	ア	18	0	スギ						○	○			環境林(保全2)
105	ア	19	0	その他広						○	○			環境林(保全1)
105	ア	20	0	スギ						○	○			環境林(保全1)
105	ア	20	0	ヒノキ						○	○			環境林(保全1)
105	ア	20	0	その他広						○	○			環境林(保全1)
105	ア	20	1	スギ						○	○			環境林(保全2)
105	ア	21	0	その他広						○	○			環境林(保全1)
105	ア	22	0	ヒノキ						○	○			環境林(保全1)
105	ア	22	0	その他広						○	○			環境林(保全1)
105	ア	23	0	その他広						○	○			環境林(保全1)
105	ア	24	0	その他広						○	○			環境林(保全1)
105	ア	24	0	その他広						○	○			環境林(保全1)
105	ア	25	0	クヌギ						○	○			環境林(保全2)
106	ア	1	1	その他広						○	○			環境林(保全1)
106	ア	1	2	クヌギ						○	○			環境林(保全2)
106	ア	1	3	ヒノキ			○			○	○			生産林
106	ア	1	3	ヒノキ			○			○	○			生産林
106	ア	1	4	ヒノキ			○			○	○			生産林
106	ア	2	0	その他広						○	○			環境林(保全1)
106	ア	3	0	スギ			○			○	○			生産林
106	ア	3	0	ヒノキ			○			○	○			生産林
106	ア	3	0	ヒノキ			○			○	○			生産林
106	ア	3	0	その他広			○			○	○			生産林
106	ア	4	0	その他広						○	○			環境林(保全1)
106	ア	4	0	その他広						○	○			環境林(保全1)
106	ア	5	0	スギ			○			○	○			生産林
106	ア	5	0	ヒノキ			○			○	○			生産林
106	ア	6	0	その他広						○	○			環境林(保全1)
106	ア	7	0	ヒノキ	○	○			○					環境林(保全1)
106	ア	7	0	ヒノキ	○	○			○					環境林(保全1)
106	ア	7	0	その他広						○	○			環境林(保全1)

機能別一覧表

林小班					【別表1】公益的機能別施業森林			【別表2】施業方法		【別表3】その他森林の機能				三重県型 森林区分
林班	準林班	小班	枝番	樹種	水源涵養 維持増進森林	山地災害防止 土壌保全機能森林	木材生産機能 維持増進森林	伐期の延長を 推進すべき森林 標準伐期齡+10 年	長伐期を 推進すべき森林 標準伐期齡×2	水源涵養 維持増進森林	山地災害防止 土壌保全機能森林	快適環境形成機能 維持増進森林	保健機能 維持増進森林	
106	ア	8	0	スギ						○	○			環境林 (保全2)
106	ア	9	0	ヒノキ						○	○			環境林 (保全2)
107	ア	1	0	その他広						○	○			環境林 (保全1)
107	ア	2	1	ヒノキ						○	○			環境林 (保全1)
107	ア	2	2	その他広						○	○			環境林 (保全1)
107	ア	3	1	ヒノキ						○	○			環境林 (保全2)
107	ア	3	2	その他広						○	○			環境林 (保全1)
107	ア	4	0	ヒノキ			○			○	○			生産林
107	ア	5	0	スギ	○		○	○			○			生産林
107	ア	5	0	その他広	○		○	○			○			生産林
107	ア	6	0	スギ	○	○	○		○					生産林
107	ア	6	0	スギ	○	○	○		○					生産林
107	ア	6	0	ヒノキ	○	○	○		○					生産林
108	ア	1	0	ヒノキ	○		○	○			○			生産林
108	ア	2	1	スギ			○			○	○			生産林
108	ア	2	1	ヒノキ			○			○	○			生産林
108	ア	2	1	その他広			○			○	○			生産林
108	ア	2	2	スギ			○			○	○			生産林
108	ア	2	2	ヒノキ			○			○	○			生産林
108	ア	2	2	その他広			○			○	○			生産林
108	ア	3	0	その他広						○	○			環境林 (保全1)
108	ア	4	0	その他広						○	○			環境林 (保全1)
108	ア	5	0	スギ			○							生産林
108	ア	6	0	スギ			○							生産林
108	ア	7	1	スギ			○			○	○			生産林
108	ア	7	1	その他広			○			○	○			生産林
108	ア	7	2	その他広			○			○	○			生産林
108	ア	8	0	ヒノキ			○							生産林
108	ア	9	0	スギ			○							生産林
108	ア	9	0	スギ			○							生産林
108	ア	10	0	ヒノキ			○							生産林
108	ア	11	0	その他広						○	○			環境林 (保全1)
108	ア	11	0	その他広						○	○			環境林 (保全1)
108	ア	12	0	その他広						○	○			環境林 (保全1)
108	ア	13	0	ヒノキ			○							生産林
108	ア	14	0	その他広						○	○			環境林 (保全1)
108	ア	15	0	スギ			○							生産林
108	ア	16	0	その他広						○	○			環境林 (保全1)
108	ア	17	0	スギ			○							生産林
108	ア	18	0	スギ			○							生産林
108	ア	19	0	スギ			○							生産林
108	ア	19	0	ヒノキ			○							生産林
108	ア	19	0	その他広			○							生産林
108	ア	19	1	スギ			○							生産林
108	ア	20	0	スギ			○							生産林
108	ア	20	0	その他広			○							生産林
108	ア	21	0	スギ			○							生産林
108	ア	21	0	クヌギ			○							生産林
108	ア	22	0	クヌギ			○							生産林
108	ア	23	0	スギ			○							生産林
108	ア	24	0	ヒノキ			○							生産林
108	ア	25	0	スギ			○							生産林
108	ア	26	0	その他広						○	○			環境林 (保全1)
108	ア	27	0	スギ			○							生産林
108	ア	28	0	スギ			○							生産林
108	ア	28	0	その他広			○							生産林
108	ア	29	0	その他広						○	○			環境林 (保全1)
109	ア	1	0	スギ						○	○			環境林 (保全1)
109	ア	1	0	ヒノキ						○	○			環境林 (保全1)
109	ア	1	0	その他広						○	○			環境林 (保全1)
109	ア	2	0	スギ						○	○			環境林 (保全2)
109	ア	2	0	スギ						○	○			環境林 (保全2)
109	ア	2	0	ヒノキ						○	○			環境林 (保全2)
109	ア	3	0	その他広						○	○			環境林 (保全1)

## 機能別一覧表

林小班					【別表1】公益的機能別施業森林			【別表2】施業方法		【別表3】その他森林の機能				三重県型 森林区分
林班	準林班	小班	枝番	樹種	水源涵養 維持増進森林	山地災害防止 土壌保全機能森林	木材生産機能 維持増進森林	伐期の延長を 推進すべき森林 標準伐期齡+10 年	長伐期を 推進すべき森林 標準伐期齡×2	水源涵養 維持増進森林	山地災害防止 土壌保全機能森林	快適環境形成機能 維持増進森林	保健機能 維持増進森林	
109ア		4	0	その他広						○	○			環境林(保全1)
109ア		5	0	スギ						○	○			環境林(保全2)
109ア		6	0	ヒノキ						○	○			環境林(保全2)
109ア		7	0	スギ						○	○			環境林(保全2)
109ア		8	0	その他広						○	○			環境林(保全1)
109ア		9	0	スギ						○	○			環境林(保全2)
109ア		10	0	スギ						○	○			環境林(保全2)
109ア		11	0	ヒノキ						○	○			環境林(保全1)
109ア		11	0	その他広						○	○			環境林(保全1)
109ア		12	0	その他広						○	○			環境林(保全1)
109ア		13	0	スギ						○	○			環境林(保全2)
109ア		14	0	スギ						○	○			環境林(保全2)
109ア		15	0	スギ						○	○			環境林(保全2)
109ア		16	0	その他広						○	○			環境林(保全1)
109ア		17	0	スギ						○	○			環境林(保全2)
109ア		18	0	スギ						○	○			環境林(保全2)
109ア		19	0	スギ						○	○			環境林(保全2)
109ア		20	0	その他広						○	○			環境林(保全1)
109ア		21	0	スギ						○	○			環境林(保全2)
109ア		21	0	ヒノキ						○	○			環境林(保全2)
109ア		22	0	スギ						○	○			環境林(保全2)
109ア		22	0	ヒノキ						○	○			環境林(保全2)
109ア		23	0	スギ						○	○			環境林(保全2)
109ア		23	0	ヒノキ						○	○			環境林(保全2)
109ア		24	0	スギ						○	○			環境林(保全2)
109ア		24	0	ヒノキ						○	○			環境林(保全2)
109ア		25	0	その他広						○	○			環境林(保全1)
109ア		26	0	ヒノキ						○	○			環境林(保全2)
109ア		27	0	スギ						○	○			環境林(保全2)
109ア		27	0	ヒノキ						○	○			環境林(保全2)
109ア		28	0	その他広						○	○			環境林(保全1)
109ア		29	0	スギ						○	○			環境林(保全1)
109ア		29	0	その他広						○	○			環境林(保全1)
109ア		30	0	クヌギ						○	○			環境林(保全1)
109ア		30	0	その他広						○	○			環境林(保全1)
109ア		31	0	スギ						○	○			環境林(保全2)
109ア		32	0	スギ						○	○			環境林(保全2)
109ア		32	0	スギ						○	○			環境林(保全2)
109ア		33	1	スギ						○	○			環境林(保全2)
109ア		33	2	スギ						○	○			環境林(保全2)
109ア		33	3	スギ						○	○			環境林(保全2)
109ア		34	0	その他広						○	○			環境林(保全1)
109ア		35	0	クヌギ						○	○			環境林(保全1)
109ア		36	0	スギ						○	○			環境林(保全2)
109ア		37	0	スギ						○	○			環境林(保全2)
109ア		38	0	スギ						○	○			環境林(保全2)
109ア		39	0	その他広						○	○			環境林(保全1)
109ア		40	0	その他広						○	○			環境林(保全1)
109ア		41	0	その他広						○	○			環境林(保全1)
109ア		42	0	その他広						○	○			環境林(保全1)
109ア		43	0	その他広						○	○			環境林(保全1)
109ア		44	0	スギ						○	○			環境林(保全2)
109ア		45	0	その他広						○	○			環境林(保全1)
109ア		46	0	その他広						○	○			環境林(保全1)
109ア		47	0	その他広						○	○			環境林(保全1)
109ア		48	0	その他広						○	○			環境林(保全1)
109ア		49	0	その他広						○	○			環境林(保全1)
109ア		50	0	その他広						○	○			環境林(保全1)
109ア		51	0	スギ						○	○			環境林(保全2)
109ア		52	0	その他広						○	○			環境林(保全1)
109ア		53	0	スギ						○	○			環境林(保全2)
109ア		53	0	ヒノキ						○	○			環境林(保全2)
109ア		54	0	その他広						○	○			環境林(保全1)
110ア		1	0	スギ						○	○			環境林(保全2)



機能別一覧表

林小班					【別表1】公益的機能別施業森林			【別表2】施業方法		【別表3】その他森林の機能				三重県型 森林区分
林班	準林班	小班	枝番	樹種	水源涵養 維持増進森林	山地災害防止 土壌保全機能森林	木材生産機能 維持増進森林	伐期の延長を 推進すべき森林 標準伐期齡+10 年	長伐期を 推進すべき森林 標準伐期齡×2	水源涵養 維持増進森林	山地災害防止 土壌保全機能森林	快適環境形成機能 維持増進森林	保健機能 維持増進森林	
110ア		1	0	ヒノキ						○	○			環境林(保全2)
110ア		2	0	スギ						○	○			環境林(保全1)
110ア		2	0	ヒノキ						○	○			環境林(保全1)
110ア		2	0	ヒノキ						○	○			環境林(保全1)
110ア		2	0	その他広						○	○			環境林(保全1)
110ア		3	0	スギ						○	○			環境林(保全2)
110ア		4	0	その他広						○	○			環境林(保全1)
110ア		5	0	その他広						○	○			環境林(保全1)
110ア		6	0	スギ						○	○			環境林(保全2)
110ア		6	0	ヒノキ						○	○			環境林(保全2)
110ア		7	0	その他広						○	○			環境林(保全1)
110ア		7	0	その他広						○	○			環境林(保全1)
110ア		8	0	スギ						○	○			環境林(保全1)
110ア		8	0	スギ						○	○			環境林(保全1)
110ア		8	0	その他広						○	○			環境林(保全1)
110ア		8	0	その他広						○	○			環境林(保全1)
110ア		9	0	その他広						○	○			環境林(保全1)
110ア		10	0	その他広						○	○			環境林(保全1)
110ア		11	0	その他広						○	○			環境林(保全1)
110ア		12	0	その他広						○	○			環境林(保全1)
110ア		13	0	その他広						○	○			環境林(保全1)
110ア		14	0	スギ						○	○			環境林(保全2)
110ア		14	0	ヒノキ						○	○			環境林(保全2)
110ア		15	0	スギ						○	○			環境林(保全2)
110ア		15	0	スギ						○	○			環境林(保全2)
110ア		16	0	その他広						○	○			環境林(保全1)
110ア		17	0	スギ						○	○			環境林(保全1)
110ア		17	0	その他広						○	○			環境林(保全1)
110ア		18	0	スギ						○	○			環境林(保全1)
110ア		18	0	その他広						○	○			環境林(保全1)
110ア		19	0	スギ						○	○			環境林(保全1)
110ア		19	0	その他広						○	○			環境林(保全1)
110ア		20	0	ヒノキ						○	○			環境林(保全2)
110ア		21	0	ヒノキ						○	○			環境林(保全2)
110ア		22	0	スギ						○	○			環境林(保全2)
110ア		23	0	スギ						○	○			環境林(保全2)
110ア		24	0	スギ						○	○			環境林(保全2)
110ア		25	0	スギ						○	○			環境林(保全2)
110ア		26	0	ヒノキ						○	○			環境林(保全2)
110ア		27	0	スギ						○	○			環境林(保全2)
110ア		28	0	スギ						○	○			環境林(保全1)
110ア		28	0	その他広						○	○			環境林(保全1)
110ア		29	0	その他広						○	○			環境林(保全1)
110ア		30	0	スギ						○	○			環境林(保全1)
110ア		30	0	その他広						○	○			環境林(保全1)
110ア		31	0	スギ						○	○			環境林(保全2)
110ア		32	0	ヒノキ						○	○			環境林(保全2)
110ア		33	0	ヒノキ						○	○			環境林(保全2)
110ア		34	0	スギ						○	○			環境林(保全2)
110ア		35	0	スギ						○	○			環境林(保全2)
110ア		36	0	その他広						○	○			環境林(保全1)
110ア		37	0	スギ						○	○			環境林(保全2)
110ア		38	0	スギ						○	○			環境林(保全1)
110ア		38	0	ヒノキ						○	○			環境林(保全1)
110ア		38	0	その他広						○	○			環境林(保全1)
110ア		39	0	スギ						○	○			環境林(保全2)
110ア		40	0	その他広						○	○			環境林(保全1)
110ア		41	0	その他広						○	○			環境林(保全1)
110ア		42	0	スギ						○	○			環境林(保全1)
110ア		42	0	スギ						○	○			環境林(保全1)
110ア		42	0	スギ						○	○			環境林(保全1)
110ア		42	0	ヒノキ						○	○			環境林(保全1)
110ア		42	0	ヒノキ						○	○			環境林(保全1)
110ア		42	0	その他広						○	○			環境林(保全1)

機能別一覧表

林小班					【別表1】公益的機能別施業森林			【別表2】施業方法		【別表3】その他森林の機能				三重県型 森林区分
林班	準林班	小班	枝番	樹種	水源涵養 維持増進森林	山地災害防止 土壌保全機能森林	木材生産機能 維持増進森林	伐期の延長を 推進すべき森林 標準伐期齡+10 年	長伐期を 推進すべき森林 標準伐期齡×2	水源涵養 維持増進森林	山地災害防止 土壌保全機能森林	快適環境形成機能 維持増進森林	保健機能 維持増進森林	
110	ア	43	0	その他広						○	○			環境林 (保全1)
110	ア	44	0	スギ						○	○			環境林 (保全2)
110	ア	44	0	スギ						○	○			環境林 (保全2)
110	ア	44	0	ヒノキ						○	○			環境林 (保全2)
110	ア	45	0	スギ						○	○			環境林 (保全2)
110	ア	45	0	ヒノキ						○	○			環境林 (保全2)
110	ア	46	0	その他広						○	○			環境林 (保全1)
110	ア	46	0	その他広						○	○			環境林 (保全1)
110	ア	47	0	ヒノキ						○	○			環境林 (保全2)
110	ア	48	0	その他広						○	○			環境林 (保全1)
110	ア	49	0	その他広						○	○			環境林 (保全1)
110	ア	50	0	その他広						○	○			環境林 (保全1)
110	ア	51	0	スギ						○	○			環境林 (保全2)
110	ア	52	0	スギ						○	○			環境林 (保全2)
110	ア	53	0	スギ						○	○			環境林 (保全2)
110	ア	54	0	スギ						○	○			環境林 (保全2)
110	ア	55	0	その他広						○	○			環境林 (保全1)
111	ア	1	0	その他広										環境林 (保全1)
111	ア	2	0	ヒノキ			○							生産林
111	ア	2	1	スギ			○							生産林
111	ア	3	0	ヒノキ			○							生産林
111	ア	4	0	スギ			○							生産林
111	ア	5	0	タケ			○							生産林
111	ア	6	0	タケ			○							生産林
111	ア	7	0	その他広										環境林 (保全1)
111	ア	8	0	その他広										環境林 (保全1)
111	ア	9	0	ヒノキ			○							生産林
111	ア	10	0	スギ			○							生産林
111	ア	10	0	ヒノキ			○							生産林
111	ア	10	0	その他広			○							生産林
111	ア	11	1	スギ			○							生産林
111	ア	11	1	その他広			○							生産林
111	ア	11	2	スギ			○							生産林
111	ア	12	0	スギ			○							生産林
111	ア	13	0	ヒノキ			○							生産林
111	ア	13	0	クロマツ			○							生産林
111	ア	14	0	その他広										環境林 (保全1)
111	ア	15	0	スギ			○							生産林
111	ア	15	0	その他広			○							生産林
111	ア	16	0	スギ			○							生産林
111	ア	16	0	その他広			○							生産林
111	ア	17	0	その他広										環境林 (保全1)
111	ア	18	0	その他広										環境林 (保全1)
111	ア	19	0	スギ			○							生産林
111	ア	20	0	その他広										環境林 (保全1)
111	ア	21	0	スギ			○							生産林
111	ア	21	0	その他広			○							生産林
111	ア	22	0	スギ			○							生産林
111	ア	23	0	ヒノキ			○							生産林
111	ア	24	0	スギ										環境林 (保全2)
111	ア	25	0	その他広										環境林 (保全1)
111	ア	26	0	その他広										環境林 (保全1)
111	ア	27	0	スギ			○							生産林
111	ア	28	0	スギ										環境林 (保全2)
111	ア	28	0	ヒノキ										環境林 (保全2)
111	ア	29	0	スギ										環境林 (保全2)
111	ア	30	0	ヒノキ										環境林 (保全1)
111	ア	30	0	その他広										環境林 (保全1)
111	ア	31	0	ヒノキ										環境林 (保全2)
111	ア	32	0	スギ										環境林 (保全1)
111	ア	32	0	その他広										環境林 (保全1)
111	ア	33	0	スギ										環境林 (保全2)
111	ア	34	0	その他広										環境林 (保全1)
111	ア	35	0	スギ										環境林 (保全2)

機能別一覧表

林小班					【別表1】公益的機能別施業森林			【別表2】施業方法		【別表3】その他森林の機能				三重県型 森林区分
林班	準林班	小班	枝番	樹種	水源涵養 維持増進森林	山地災害防止 土壌保全機能森林	木材生産機能 維持増進森林	伐期の延長を 推進すべき森林 標準伐期齡+10 年	長伐期を 推進すべき森林 標準伐期齡×2	水源涵養 維持増進森林	山地災害防止 土壌保全機能森林	快適環境形成機能 維持増進森林	保健機能 維持増進森林	
111ア		36	0	スギ										環境林(保全1)
111ア		36	0	その他広										環境林(保全1)
111ア		37	0	その他広										環境林(保全1)
111ア		38	0	スギ			○							生産林
111ア		38	0	ヒノキ			○							生産林
111ア		39	0	ヒノキ			○							生産林
111ア		40	0	その他広										環境林(保全1)
111ア		41	0	スギ			○							生産林
111ア		41	0	ヒノキ			○							生産林
111ア		42	1	スギ			○							生産林
111ア		42	1	ヒノキ			○							生産林
111ア		42	2	クヌギ			○							生産林
111ア		43	0	その他広										環境林(保全1)
111ア		44	0	その他広										環境林(保全1)
111ア		45	0	スギ			○							生産林
111ア		46	0	ヒノキ			○							生産林
111ア		47	0	スギ			○							生産林
111ア		48	0	スギ			○							生産林
111ア		48	0	ヒノキ			○							生産林
111ア		49	0	その他広										環境林(保全1)
111ア		50	0	ヒノキ			○							生産林
111ア		51	0	その他広										環境林(保全1)
111ア		52	0	その他広										環境林(保全1)
111ア		53	0	ヒノキ			○							生産林
111ア		54	0	その他広										環境林(保全1)
111ア		55	0	ヒノキ			○							生産林
111ア		56	0	スギ			○							生産林
111ア		57	0	スギ			○							生産林
111ア		58	0	その他広										環境林(保全1)
111ア		60	1	スギ			○							生産林
111ア		60	1	ヒノキ			○							生産林
111ア		60	2	スギ			○							生産林
111ア		61	0	ヒノキ			○							生産林
111ア		62	0	その他広										環境林(保全1)
111ア		63	0	その他広										環境林(保全1)
111ア		64	0	ヒノキ			○							生産林
111ア		65	0	その他広										環境林(保全1)
111ア		66	0	その他広										環境林(保全1)
111ア		67	0	その他広										環境林(保全1)
111ア		68	0	スギ										環境林(保全2)
111ア		69	0	スギ										環境林(保全2)
111ア		69	0	ヒノキ										環境林(保全2)
111ア		70	0	スギ			○							生産林
111ア		71	0	ヒノキ			○							生産林
111ア		72	0	ヒノキ			○							生産林
111ア		72	0	その他広			○							生産林
111ア		73	0	その他広										環境林(保全1)
111ア		74	0	スギ			○							生産林
111ア		75	0	スギ			○							生産林
111ア		76	0	ヒノキ			○							生産林
111ア		77	0	ヒノキ			○							生産林
111ア		77	1	ヒノキ			○							生産林
111ア		77	1	その他広			○							生産林
111ア		78	0	ヒノキ			○							生産林
111ア		78	0	ヒノキ			○							生産林
111ア		79	0	その他広										環境林(保全1)
111ア		80	0	その他広										環境林(保全1)
111ア		81	0	ヒノキ			○							生産林
111ア		82	0	ヒノキ			○							生産林
111ア		83	0	その他広										環境林(保全1)
111ア		83	1	その他広										環境林(保全1)
111ア		84	0	スギ			○							生産林
111ア		84	0	その他広			○							生産林
111ア		85	0	ヒノキ			○							生産林

機能別一覧表

林小班					【別表1】公益的機能別施業森林			【別表2】施業方法		【別表3】その他森林の機能				三重県型 森林区分
林班	準林班	小班	枝番	樹種	水源涵養 維持増進森林	山地災害防止 土壌保全機能森林	木材生産機能 維持増進森林	伐期の延長を 推進すべき森林 標準伐期齡+10 年	長伐期を 推進すべき森林 標準伐期齡×2	水源涵養 維持増進森林	山地災害防止 土壌保全機能森林	快適環境形成機能 維持増進森林	保健機能 維持増進森林	
111	ア	85	0	その他広			○							生産林
111	ア	86	0	その他広										環境林 (保全1)
111	ア	86	1	その他広										環境林 (保全1)
111	ア	86	2	その他広										環境林 (保全1)
111	ア	87	0	クヌギ										環境林 (保全1)
111	ア	87	0	その他広										環境林 (保全1)
111	ア	88	0	ヒノキ			○							生産林
111	ア	88	0	その他広			○							生産林
112	ア	1	0	スギ			○							生産林
112	ア	2	0	その他広										環境林 (保全1)
112	ア	3	0	スギ			○							生産林
112	ア	4	0	スギ			○							生産林
112	ア	5	0	スギ			○							生産林
112	ア	6	0	スギ			○							生産林
112	ア	7	0	スギ			○							生産林
112	ア	8	0	スギ			○							生産林
112	ア	8	0	ヒノキ			○							生産林
112	ア	9	0	その他広										環境林 (保全1)
112	ア	10	0	スギ			○							生産林
112	ア	11	0	スギ			○							生産林
112	ア	11	0	ヒノキ			○							生産林
112	ア	12	0	スギ			○							生産林
112	ア	12	0	その他広			○							生産林
112	ア	13	0	スギ			○							生産林
112	ア	13	0	その他広			○							生産林
112	ア	14	0	その他広										環境林 (保全1)
112	ア	15	0	スギ			○							生産林
112	ア	15	0	ヒノキ			○							生産林
112	ア	16	0	スギ			○							生産林
112	ア	16	0	ヒノキ			○							生産林
112	ア	16	1	スギ			○							生産林
112	ア	16	1	ヒノキ			○							生産林
112	ア	16	1	その他広			○							生産林
112	ア	17	0	スギ			○							生産林
112	ア	17	0	スギ			○							生産林
112	ア	18	0	スギ			○							生産林
112	ア	18	0	スギ			○							生産林
112	ア	19	0	ヒノキ			○							生産林
112	ア	19	0	その他広			○							生産林
112	ア	20	0	その他広										環境林 (保全1)
112	ア	21	0	スギ			○							生産林
112	ア	21	0	その他広			○							生産林
112	ア	22	0	スギ			○							生産林
112	ア	22	0	スギ			○							生産林
112	ア	23	0	スギ			○							生産林
112	ア	24	0	ヒノキ			○							生産林
112	ア	24	0	その他広			○							生産林
112	ア	25	0	スギ			○							生産林
112	ア	25	0	その他広			○							生産林
112	ア	26	0	スギ			○							生産林
112	ア	26	0	その他広			○							生産林
112	ア	27	0	スギ			○							生産林
112	ア	28	0	スギ			○							生産林
112	ア	29	0	その他広										環境林 (保全1)
112	ア	30	0	スギ										環境林 (保全2)
112	ア	30	0	スギ										環境林 (保全2)
112	ア	31	0	その他広										環境林 (保全1)
112	ア	32	0	その他広										環境林 (保全1)
112	ア	33	0	その他広										環境林 (保全1)
112	ア	34	0	スギ										環境林 (保全2)
112	ア	35	0	スギ										環境林 (保全2)
112	ア	36	0	スギ										環境林 (保全2)
112	ア	37	0	スギ										環境林 (保全2)
112	ア	38	0	スギ										環境林 (保全2)



## 機能別一覧表

機能別一覧表														
林小班					【別表1】公益的機能別施業森林			【別表2】施業方法		【別表3】その他森林の機能				三重県型 森林区分
林班	準林班	小班	枝番	樹種	水源涵養 維持増進森林	山地災害防止 土壌保全機能森林	木材生産機能 維持増進森林	伐期の延長を 推進すべき森林 標準伐期齡+10 年	長伐期を 推進すべき森林 標準伐期齡×2	水源涵養 維持増進森林	山地災害防止 土壌保全機能森林	快適環境形成機能 維持増進森林	保健機能 維持増進森林	
112ア		39	0	スギ										環境林(保全1)
112ア		39	0	その他広										環境林(保全1)
112ア		40	0	その他広										環境林(保全1)
112ア		41	0	その他広										環境林(保全1)
112ア		42	0	その他広										環境林(保全1)
112ア		43	0	スギ			○							生産林
112ア		44	0	スギ			○							生産林
112ア		44	0	その他広			○							生産林
112ア		45	0	スギ			○							生産林
112ア		45	0	その他広			○							生産林
112ア		46	0	ヒノキ										環境林(保全1)
112ア		46	0	その他広										環境林(保全1)
112ア		47	0	その他広										環境林(保全1)
112ア		48	0	その他広										環境林(保全1)
112ア		49	0	その他広										環境林(保全1)
112ア		50	0	スギ			○							生産林
112ア		50	0	その他広			○							生産林
112ア		51	0	その他広										環境林(保全1)
112ア		52	0	その他広										環境林(保全1)
112ア		53	0	その他広										環境林(保全1)
112ア		54	0	その他広										環境林(保全1)
112ア		55	0	その他広										環境林(保全1)
112ア		56	0	その他広										環境林(保全1)
112ア		57	0	その他広										環境林(保全1)
112ア		58	0	その他広										環境林(保全1)
112ア		59	0	その他広										環境林(保全1)
112ア		60	0	その他広										環境林(保全1)
112ア		61	0	スギ										環境林(保全2)
112ア		62	0	スギ										環境林(保全2)
112ア		63	0	その他広										環境林(保全1)
112ア		64	0	スギ										環境林(保全2)
112ア		65	0	スギ										環境林(保全2)
112ア		66	0	その他広										環境林(保全1)
112ア		67	0	その他広										環境林(保全1)
112ア		68	0	その他広										環境林(保全1)
112ア		69	0	その他広										環境林(保全1)
112ア		70	0	その他広										環境林(保全1)
112ア		71	0	その他広										環境林(保全1)
112ア		72	0	スギ			○							生産林
112ア		72	0	ヒノキ			○							生産林
112ア		73	0	その他広										環境林(保全1)
112ア		74	0	その他広										環境林(保全1)
112ア		75	0	その他広										環境林(保全1)
112ア		76	0	スギ			○							生産林
112ア		77	0	ヒノキ			○							生産林
112ア		77	1	スギ			○							生産林
112ア		77	2	スギ			○							生産林
112ア		77	3	スギ			○							生産林
112ア		77	4	スギ			○							生産林
112ア		77	5	その他広										環境林(保全1)
112ア		78	0	スギ			○							生産林
112ア		78	0	スギ			○							生産林
112ア		79	0	その他広										環境林(保全1)
112ア		80	0	クヌギ			○							生産林
112ア		81	0	その他広										環境林(保全1)
112ア		82	0	その他広										環境林(保全1)
112ア		83	0	クヌギ			○							生産林
112ア		84	0	スギ			○							生産林
112ア		85	0	スギ										環境林(保全2)
112ア		86	0	スギ			○							生産林
112ア		87	1	ヒノキ			○							生産林
112ア		87	2	スギ			○							生産林
112ア		88	0	その他広										環境林(保全1)
112ア		89	0	その他広										環境林(保全1)

機能別一覧表

林小班					【別表1】公益的機能別施業森林			【別表2】施業方法		【別表3】その他森林の機能				三重県型 森林区分
林班	準林班	小班	枝番	樹種	水源涵養 維持増進森林	山地災害防止 土壌保全機能森林	木材生産機能 維持増進森林	伐期の延長を 推進すべき森林 標準伐期齡+10 年	長伐期を 推進すべき森林 標準伐期齡×2	水源涵養 維持増進森林	山地災害防止 土壌保全機能森林	快適環境形成機能 維持増進森林	保健機能 維持増進森林	
112ア		90	0	クヌギ			○							生産林
112ア		91	0	スギ			○							生産林
112ア		91	0	スギ			○							生産林
112ア		92	0	スギ										環境林（保全2）
112ア		93	0	その他広										環境林（保全1）
112ア		94	0	ヒノキ			○							生産林
112ア		95	0	スギ			○							生産林
112ア		96	0	スギ			○							生産林
112ア		96	0	スギ			○							生産林
112ア		96	0	その他広			○							生産林
112ア		97	0	その他広										環境林（保全1）
112ア		98	0	スギ			○							生産林
112ア		99	0	スギ			○							生産林
112ア		100	0	スギ			○							生産林
112ア		101	0	スギ			○							生産林
112ア		102	0	その他広										環境林（保全1）
112ア		103	0	スギ			○							生産林
112ア		103	0	スギ			○							生産林
112ア		104	0	クヌギ										環境林（保全1）
112ア		105	0	スギ			○							生産林
112ア		105	0	ヒノキ			○							生産林
112ア		105	0	その他広			○							生産林
112ア		106	0	その他広										環境林（保全1）
112ア		107	0	スギ			○							生産林
112ア		108	0	スギ			○							生産林
112ア		109	0	その他広										環境林（保全1）
112ア		110	0	その他広										環境林（保全1）
112ア		111	0	ヒノキ			○							生産林
112ア		112	0	タケ			○							生産林
112ア		113	0	その他広										環境林（保全1）
112ア		114	0	その他広										環境林（保全1）
112ア		115	0	クロマツ			○							生産林
112ア		115	0	その他広			○							生産林
113ア		1	0	スギ			○							生産林
113ア		2	0	ヒノキ			○							生産林
113ア		3	0	ヒノキ			○							生産林
113ア		4	0	スギ			○							生産林
113ア		4	0	その他広			○							生産林
113ア		5	0	その他広										環境林（保全1）
113ア		5	1	その他広										環境林（保全1）
113ア		6	0	スギ			○							生産林
113ア		7	0	スギ			○							生産林
113ア		8	0	ヒノキ			○							生産林
113ア		8	0	その他広			○							生産林
113ア		9	0	スギ			○							生産林
113ア		9	0	ヒノキ			○							生産林
113ア		10	0	スギ			○							生産林
113ア		10	0	ヒノキ			○							生産林
113ア		11	0	ヒノキ			○							生産林
113ア		11	0	その他広			○							生産林
113ア		12	0	スギ			○							生産林
113ア		13	0	その他広										環境林（保全1）
113ア		14	0	スギ			○							生産林
113ア		15	0	その他広										環境林（保全1）
113ア		16	0	その他広										環境林（保全1）
113ア		17	0	その他広										環境林（保全1）
113ア		18	0	スギ			○							生産林
113ア		18	0	その他広			○							生産林
113ア		19	0	スギ			○							生産林
113ア		20	0	スギ			○							生産林
113ア		20	0	ヒノキ			○							生産林
113ア		21	0	スギ			○							生産林
113ア		22	0	その他広										環境林（保全1）
113ア		23	0	スギ			○							生産林

機能別一覧表

林小班					【別表1】公益的機能別施業森林			【別表2】施業方法		【別表3】その他森林の機能				三重県型 森林区分
林班	準林班	小班	枝番	樹種	水源涵養 維持増進森林	山地災害防止 土壌保全機能森林	木材生産機能 維持増進森林	伐期の延長を 推進すべき森林 標準伐期齡+10 年	長伐期を 推進すべき森林 標準伐期齡×2	水源涵養 維持増進森林	山地災害防止 土壌保全機能森林	快適環境形成機能 維持増進森林	保健機能 維持増進森林	
113ア		23	0	その他広			○							生産林
113ア		23	0	その他広			○							生産林
113ア		24	0	スギ			○							生産林
113ア		25	0	スギ			○							生産林
113ア		26	0	その他広										環境林（保全1）
113ア		27	0	その他広										環境林（保全1）
113ア		28	0	その他広										環境林（保全1）
113ア		29	0	スギ			○							生産林
113ア		29	0	その他広			○							生産林
113ア		30	0	その他広										環境林（保全1）
113ア		31	0	スギ										環境林（保全2）
113ア		32	0	スギ										環境林（保全2）
113ア		33	0	スギ										環境林（保全1）
113ア		33	0	その他広										環境林（保全1）
113ア		34	0	スギ										環境林（保全2）
113ア		35	0	スギ										環境林（保全1）
113ア		35	0	その他広										環境林（保全1）
113ア		36	0	その他広										環境林（保全1）
113ア		37	0	スギ										環境林（保全2）
113ア		38	0	スギ										環境林（保全2）
113ア		39	0	スギ										環境林（保全2）
113ア		40	0	その他広										環境林（保全1）
113ア		41	0	スギ			○							生産林
113ア		42	0	その他広										環境林（保全1）
113ア		43	0	その他広										環境林（保全1）
113ア		44	0	その他広										環境林（保全1）
113ア		45	0	スギ			○							生産林
113ア		45	0	その他広			○							生産林
113ア		46	0	スギ			○							生産林
113ア		47	0	その他広										環境林（保全1）
113ア		48	0	スギ			○							生産林
113ア		49	0	その他広										環境林（保全1）
113ア		50	0	スギ			○							生産林
113ア		51	0	ヒノキ			○							生産林
113ア		51	0	その他広			○							生産林
113ア		52	0	その他広										環境林（保全1）
113ア		53	0	スギ			○							生産林
113ア		54	0	その他広										環境林（保全1）
113ア		55	0	スギ			○							生産林
113ア		56	0	スギ			○							生産林
113ア		56	0	その他広			○							生産林
113ア		57	0	その他広										環境林（保全1）
113ア		58	0	その他広										環境林（保全1）
113ア		59	0	その他広										環境林（保全1）
113ア		60	0	スギ			○							生産林
113ア		61	0	スギ			○							生産林
113ア		62	0	スギ			○							生産林
113ア		63	0	タケ			○							生産林
113ア		64	0	スギ			○							生産林
113ア		65	0	その他広										環境林（保全1）
113ア		66	0	その他広										環境林（保全1）
113ア		67	0	その他広										環境林（保全1）
113ア		68	0	その他広										環境林（保全1）
113ア		69	0	スギ			○							生産林
113ア		70	0				○							生産林
113ア		71	0	その他広										環境林（保全1）
114ア		2	0	クヌギ										環境林（保全1）
114ア		4	0	スギ			○							生産林
114ア		5	0	その他広										環境林（保全1）
114ア		6	0	その他広										環境林（保全1）
114ア		7	0	スギ			○							生産林
114ア		8	0	ヒノキ			○							生産林
114ア		9	0	ヒノキ			○							生産林
114ア		10	0	スギ			○							生産林

機能別一覧表

機能別一覧表														
林小班					【別表1】公益的機能別施業森林			【別表2】施業方法		【別表3】その他森林の機能				三重県型 森林区分
林班	準林班	小班	枝番	樹種	水源涵養 維持増進森林	山地災害防止 土壌保全機能森林	木材生産機能 維持増進森林	伐期の延長を 推進すべき森林 標準伐期齡+10 年	長伐期を 推進すべき森林 標準伐期齡×2	水源涵養 維持増進森林	山地災害防止 土壌保全機能森林	快適環境形成機能 維持増進森林	保健機能 維持増進森林	
114ア		10	0	ヒノキ			○							生産林
114ア		11	0	スギ			○							生産林
114ア		11	0	ヒノキ			○							生産林
114ア		12	0	ヒノキ			○							生産林
114ア		13	0	ヒノキ			○							生産林
114ア		14	0	スギ			○							生産林
114ア		16	0	スギ			○							生産林
114ア		17	0	スギ			○							生産林
114ア		17	0	スギ			○							生産林
114ア		18	0	スギ			○							生産林
114ア		19	0	ヒノキ			○							生産林
114ア		20	0	スギ			○							生産林
114ア		21	0	タケ			○							生産林
114ア		22	0	タケ			○							生産林
114ア		23	0	タケ			○							生産林
114ア		24	0	タケ			○							生産林
114ア		25	0	スギ			○							生産林
114ア		26	0	スギ			○							生産林
114ア		27	0	タケ			○							生産林
114ア		28	0	スギ			○							生産林
114ア		29	0	スギ			○							生産林
114ア		30	0	タケ			○							生産林
114ア		31	0	タケ			○							環境林 (保全2)
114ア		32	0	タケ			○							生産林
114ア		33	0	ヒノキ			○							生産林
114ア		33	0	タケ			○							生産林
114ア		34	0	タケ			○							生産林
114ア		35	0	ヒノキ			○							生産林
114ア		36	0	スギ			○							環境林 (保全2)
114ア		37	0	スギ			○							環境林 (保全2)
114ア		38	0	スギ			○							生産林
114ア		39	0	タケ			○							環境林 (保全2)
114ア		40	0	タケ			○							環境林 (保全2)
114ア		41	0	スギ			○							環境林 (保全2)
114ア		42	0	ヒノキ			○							環境林 (保全2)
114ア		43	0	ヒノキ			○							環境林 (保全2)
114ア		44	0	スギ			○							環境林 (保全2)
114ア		45	0	ヒノキ			○							環境林 (保全2)
114ア		46	0	ヒノキ			○							生産林
114ア		47	0	スギ			○							環境林 (保全2)
114ア		48	0	スギ			○							環境林 (保全2)
114ア		49	0	スギ			○							環境林 (保全2)
114ア		50	0	クヌギ			○							環境林 (保全1)
114ア		51	0	クヌギ			○							環境林 (保全1)
114ア		52	0	スギ			○							環境林 (保全2)
114ア		53	0	スギ			○							環境林 (保全2)
114ア		54	0	スギ			○							環境林 (保全2)
114ア		55	0	スギ			○							環境林 (保全2)
114ア		55	0	ヒノキ			○							環境林 (保全2)
114ア		56	0	ヒノキ			○							環境林 (保全2)
114ア		57	0	スギ			○							環境林 (保全2)
114ア		58	0	ヒノキ			○							環境林 (保全2)
114ア		59	0	スギ			○							環境林 (保全2)
114ア		60	0	その他広			○							環境林 (保全1)
114ア		61	0	その他広			○							環境林 (保全1)
114ア		62	0	ヒノキ			○							環境林 (保全2)
114ア		63	0	スギ			○							環境林 (保全2)
114ア		64	0	スギ			○							環境林 (保全2)
114ア		65	0	スギ			○							環境林 (保全2)
114ア		66	0	スギ			○							環境林 (保全2)
114ア		66	0	ヒノキ			○							環境林 (保全2)
114ア		67	0	スギ			○							環境林 (保全2)
114ア		68	0	スギ			○							生産林
114ア		69	0	スギ			○							生産林



## 機能別一覧表

機能別一覧表														
林小班					【別表1】公益的機能別施業森林			【別表2】施業方法		【別表3】その他森林の機能				三重県型 森林区分
林班	準林班	小班	枝番	樹種	水源涵養 維持増進森林	山地災害防止 土壌保全機能森林	木材生産機能 維持増進森林	伐期の延長を 推進すべき森林 標準伐期齡+10 年	長伐期を 推進すべき森林 標準伐期齡×2	水源涵養 維持増進森林	山地災害防止 土壌保全機能森林	快適環境形成機能 維持増進森林	保健機能 維持増進森林	
114ア		70	0	スギ										環境林(保全2)
114ア		71	0	スギ										環境林(保全2)
114ア		72	0	スギ										環境林(保全2)
114ア		73	0	スギ										環境林(保全2)
114ア		74	0	ヒノキ										環境林(保全2)
114ア		75	0	スギ										環境林(保全2)
114ア		76	0	スギ										環境林(保全2)
114ア		77	0	スギ										環境林(保全2)
114ア		78	0	ヒノキ										環境林(保全2)
114ア		79	0	その他広										環境林(保全1)
114ア		80	0	その他広										環境林(保全1)
114ア		81	0	その他広										環境林(保全1)
114ア		82	0	ヒノキ										環境林(保全2)
114ア		83	0	スギ										環境林(保全2)
114ア		84	0	その他広										環境林(保全1)
114ア		85	0	スギ										環境林(保全2)
114ア		86	0	その他広										環境林(保全1)
114ア		87	0	その他広										環境林(保全1)
114ア		88	0	その他広										環境林(保全1)
114ア		89	0	ヒノキ										環境林(保全2)
114ア		90	0	ヒノキ										環境林(保全2)
114ア		91	0	ヒノキ										環境林(保全2)
114ア		92	0	その他広										環境林(保全1)
114ア		93	0	スギ										環境林(保全2)
114ア		94	0	ヒノキ										環境林(保全2)
114ア		95	0	その他広										環境林(保全1)
114ア		96	0	ヒノキ										環境林(保全2)
114ア		97	0	ヒノキ										環境林(保全2)
114ア		98	0	スギ										環境林(保全2)
114ア		99	0	スギ										環境林(保全2)
114ア		100	0	ヒノキ										環境林(保全2)
114ア		101	0	ヒノキ										環境林(保全2)
114ア		102	0	ヒノキ										環境林(保全2)
114ア		103	0	スギ										環境林(保全2)
114ア		104	0	ヒノキ										環境林(保全2)
114ア		105	0	スギ										環境林(保全2)
114ア		106	0	ヒノキ										環境林(保全2)
114ア		107	0	ヒノキ										環境林(保全2)
114ア		108	0	ヒノキ										環境林(保全2)
114ア		109	0	スギ										環境林(保全2)
114ア		110	0	ヒノキ										環境林(保全2)
114ア		111	0	スギ										環境林(保全2)
114ア		112	0	スギ										環境林(保全2)
114ア		113	0	ヒノキ										環境林(保全2)
114ア		114	0	スギ										環境林(保全2)
114ア		115	0	ヒノキ			○							生産林
114ア		116	0	スギ										環境林(保全2)
114ア		117	0	スギ										環境林(保全2)
114ア		118	0	スギ										環境林(保全2)
114ア		119	0	スギ										環境林(保全2)
114ア		120	0	スギ										環境林(保全2)
114ア		120	0	ヒノキ										環境林(保全2)
114ア		121	0	スギ										環境林(保全2)
114ア		122	0	スギ										環境林(保全2)
114ア		123	0	その他広										環境林(保全1)
114ア		124	0	スギ										環境林(保全2)
114ア		125	0	スギ										環境林(保全2)
114ア		126	0	その他広										環境林(保全1)
114ア		127	0	ヒノキ										環境林(保全2)
114ア		128	0	ヒノキ										環境林(保全2)
114ア		129	0	スギ										環境林(保全2)
114ア		130	0	スギ										環境林(保全2)
114ア		131	0	スギ										環境林(保全2)
114ア		132	0	スギ										環境林(保全2)

機能別一覧表

林小班					【別表1】公益的機能別施業森林			【別表2】施業方法		【別表3】その他森林の機能				三重県型 森林区分
林班	準林班	小班	枝番	樹種	水源涵養 維持増進森林	山地災害防止 土壌保全機能森林	木材生産機能 維持増進森林	伐期の延長を 推進すべき森林 標準伐期齡+10 年	長伐期を 推進すべき森林 標準伐期齡×2	水源涵養 維持増進森林	山地災害防止 土壌保全機能森林	快適環境形成機能 維持増進森林	保健機能 維持増進森林	
114	ア	133	0	スギ										環境林 (保全2)
114	ア	134	0	ヒノキ										環境林 (保全2)
114	ア	135	0	ヒノキ										環境林 (保全2)
114	ア	136	0	スギ										環境林 (保全2)
114	ア	137	0	スギ										環境林 (保全2)
114	ア	138	0	スギ										環境林 (保全2)
114	ア	139	0	スギ										環境林 (保全2)
114	ア	140	0	ヒノキ										環境林 (保全2)
114	ア	141	0	ヒノキ										環境林 (保全2)
114	ア	142	0	スギ										環境林 (保全2)
114	ア	143	0	ヒノキ										環境林 (保全2)
114	ア	144	0	ヒノキ										環境林 (保全2)
114	ア	145	0	ヒノキ										環境林 (保全2)
114	ア	146	0	ヒノキ										環境林 (保全2)
114	ア	147	0	ヒノキ										環境林 (保全2)
114	ア	148	0	ヒノキ										環境林 (保全2)
114	ア	149	0	ヒノキ										環境林 (保全2)
114	ア	150	0	スギ										環境林 (保全2)
114	ア	151	0	ヒノキ										環境林 (保全2)
114	ア	152	0	ヒノキ										環境林 (保全2)
114	ア	153	0	スギ										環境林 (保全2)
114	ア	154	0	スギ										環境林 (保全2)
114	ア	155	0	スギ										環境林 (保全2)
114	ア	156	0	スギ										環境林 (保全2)
114	ア	157	0	スギ			○							生産林
114	ア	158	0	ヒノキ			○							生産林
114	ア	159	0	スギ										環境林 (保全2)
114	ア	160	0	スギ										環境林 (保全2)
114	ア	161	0	スギ										環境林 (保全2)
114	ア	162	0	スギ										環境林 (保全2)
114	ア	163	0	ヒノキ										環境林 (保全2)
114	ア	164	0	ヒノキ										環境林 (保全2)
114	ア	165	0	スギ										環境林 (保全2)
114	ア	166	0	スギ										環境林 (保全2)
114	ア	167	0	スギ										環境林 (保全2)
114	ア	168	0	スギ										環境林 (保全2)
114	ア	169	0	ヒノキ										環境林 (保全2)
114	ア	170	0	ヒノキ										環境林 (保全2)
114	ア	171	0	ヒノキ										環境林 (保全2)
114	ア	172	0	その他広										環境林 (保全1)
114	ア	173	0	その他広										環境林 (保全1)
114	ア	174	0	スギ										環境林 (保全2)
114	ア	175	0	ヒノキ										環境林 (保全2)
114	ア	176	0	クヌギ										環境林 (保全1)
114	ア	177	0	ヒノキ										環境林 (保全2)
114	ア	178	0	クヌギ										環境林 (保全1)
114	ア	179	0	ヒノキ										環境林 (保全2)
114	ア	180	0	クヌギ										環境林 (保全1)
114	ア	181	0	クヌギ										環境林 (保全1)
114	ア	182	0	クヌギ										環境林 (保全1)
114	ア	183	0	クヌギ										環境林 (保全1)
114	ア	184	0	ヒノキ										環境林 (保全2)
114	ア	185	0	ヒノキ										環境林 (保全2)
114	ア	186	0	ヒノキ										環境林 (保全2)
114	ア	187	0	ヒノキ										環境林 (保全2)
114	ア	188	0	スギ										環境林 (保全2)
114	ア	189	0	スギ										環境林 (保全2)
114	ア	190	0	ヒノキ										環境林 (保全2)
114	ア	191	0	ヒノキ										環境林 (保全2)
114	ア	192	0	クヌギ										環境林 (保全1)
114	ア	193	0	スギ										環境林 (保全2)
114	ア	194	0	スギ										環境林 (保全2)
114	ア	195	0	ヒノキ										環境林 (保全2)
114	ア	196	0	ヒノキ										環境林 (保全2)

機能別一覧表

林小班					【別表1】公益的機能別施業森林			【別表2】施業方法		【別表3】その他森林の機能				三重県型 森林区分
林班	準林班	小班	枝番	樹種	水源涵養 維持増進森林	山地災害防止 土壌保全機能森林	木材生産機能 維持増進森林	伐期の延長を 推進すべき森林 標準伐期齡+10 年	長伐期を 推進すべき森林 標準伐期齡×2	水源涵養 維持増進森林	山地災害防止 土壌保全機能森林	快適環境形成機能 維持増進森林	保健機能 維持増進森林	
114ア		197	0	ヒノキ										環境林 (保全2)
114ア		198	0	ヒノキ										環境林 (保全2)
114ア		199	0	ヒノキ										環境林 (保全2)
114ア		200	0	ヒノキ										環境林 (保全2)
114ア		201	0	ヒノキ										環境林 (保全2)
114ア		202	0	ヒノキ										環境林 (保全2)
114ア		203	0	ヒノキ										環境林 (保全2)
114ア		204	0	スギ										環境林 (保全2)
114ア		205	0	スギ										環境林 (保全2)
114ア		205	0	ヒノキ										環境林 (保全2)
114ア		206	0	ヒノキ										環境林 (保全2)
114ア		207	0	ヒノキ										環境林 (保全2)
114ア		208	0	その他広										環境林 (保全1)
114ア		209	0	その他広										環境林 (保全1)
114ア		210	0	スギ										環境林 (保全2)
114ア		211	0	スギ										環境林 (保全2)
114ア		212	0	ヒノキ										環境林 (保全2)
114ア		213	0	ヒノキ										環境林 (保全2)
114ア		214	0	ヒノキ										環境林 (保全2)
114ア		214	0	ヒノキ										環境林 (保全2)
114ア		215	0	ヒノキ										環境林 (保全2)
114ア		216	0	スギ										環境林 (保全2)
114ア		217	0	スギ										環境林 (保全2)
114ア		218	0	スギ										環境林 (保全2)
114ア		219	0	ヒノキ										環境林 (保全2)
114ア		220	0	スギ										環境林 (保全2)
114ア		221	0	その他広										環境林 (保全1)
114ア		222	0	ヒノキ										環境林 (保全2)
114ア		223	0	ヒノキ										環境林 (保全2)
114ア		224	0	ヒノキ										環境林 (保全2)
114ア		225	0	ヒノキ										環境林 (保全1)
114ア		225	0	ヒノキ										環境林 (保全1)
114ア		225	0	その他広										環境林 (保全1)
114ア		226	0	スギ										環境林 (保全2)
114ア		227	0	スギ										環境林 (保全2)
114ア		227	1	ヒノキ			○							生産林
114ア		228	0	ヒノキ										環境林 (保全2)
114ア		229	0	ヒノキ										環境林 (保全2)
114ア		230	0	ヒノキ										環境林 (保全2)
114ア		231	0	タケ										環境林 (保全2)
114ア		232	0	タケ										環境林 (保全2)
114ア		233	0	スギ										環境林 (保全2)
114ア		234	0	スギ										環境林 (保全2)
114ア		235	0	スギ										環境林 (保全2)
114ア		236	0	スギ										環境林 (保全2)
114ア		237	0	スギ										環境林 (保全2)
114ア		237	0	ヒノキ										環境林 (保全2)
114ア		237	0	ヒノキ										環境林 (保全2)
114ア		238	0	その他広										環境林 (保全1)
114ア		239	0	スギ										環境林 (保全2)
114ア		240	0	スギ										環境林 (保全2)
114ア		241	0	その他広										環境林 (保全1)
114ア		242	0	スギ										環境林 (保全2)
114ア		243	0	スギ										環境林 (保全2)
114ア		245	0	その他広										環境林 (保全1)
114ア		246	0	スギ										環境林 (保全2)
114ア		247	0	タケ										環境林 (保全2)
114ア		248	0	スギ										環境林 (保全2)
114ア		249	0	タケ										環境林 (保全2)
114ア		250	0	タケ										環境林 (保全2)
114ア		251	0	タケ										環境林 (保全2)
114ア		252	0	タケ										環境林 (保全2)
114ア		253	0	スギ										環境林 (保全2)
114ア		253	0	タケ										環境林 (保全2)

機能別一覧表

林小班					【別表1】公益的機能別施業森林			【別表2】施業方法		【別表3】その他森林の機能				三重県型 森林区分
林班	準林班	小班	枝番	樹種	水源涵養 維持増進森林	山地災害防止 土壌保全機能森林	木材生産機能 維持増進森林	伐期の延長を 推進すべき森林 標準伐期齡+10 年	長伐期を 推進すべき森林 標準伐期齡×2	水源涵養 維持増進森林	山地災害防止 土壌保全機能森林	快適環境形成機能 維持増進森林	保健機能 維持増進森林	
114ア		254	0	スギ										環境林 (保全2)
114ア		255	0	タケ										環境林 (保全2)
114ア		256	0	タケ										環境林 (保全2)
114ア		257	0	スギ										環境林 (保全2)
114ア		258	0	スギ										環境林 (保全2)
114ア		259	0	スギ										環境林 (保全2)
114ア		260	0	スギ										環境林 (保全2)
114ア		261	0	スギ										環境林 (保全2)
114ア		262	0	スギ										環境林 (保全2)
114ア		263	0	その他広										環境林 (保全1)
114ア		264	0	タケ										環境林 (保全2)
114ア		265	0	タケ			○							生産林
114ア		266	0	タケ			○							生産林
114ア		267	0	タケ			○							生産林
114ア		268	0	タケ			○							生産林
114ア		269	0	タケ			○							生産林
114ア		270	0	タケ			○							生産林
114ア		271	0	タケ			○							生産林
114ア		277	0	スギ										環境林 (保全2)
114ア		278	0	スギ										環境林 (保全2)
114ア		279	0	スギ										環境林 (保全2)
114ア		280	0	スギ										環境林 (保全2)
114ア		281	0	スギ										環境林 (保全2)
114ア		282	0	スギ										環境林 (保全2)
114ア		283	0	スギ										環境林 (保全2)
114ア		284	0	スギ										環境林 (保全2)
114ア		285	0	スギ										環境林 (保全2)
114ア		286	0	スギ										環境林 (保全2)
114ア		287	0	ヒノキ										環境林 (保全2)
114ア		288	0	スギ										環境林 (保全2)
114ア		289	0	スギ										環境林 (保全2)
114ア		290	0	スギ										環境林 (保全2)
114ア		291	0	スギ										環境林 (保全2)
114ア		292	0	スギ										環境林 (保全2)
114ア		293	0	ヒノキ										環境林 (保全2)
114ア		294	0	ヒノキ										環境林 (保全2)
114ア		295	0	タケ										環境林 (保全2)
114ア		296	0	スギ										環境林 (保全2)
114ア		297	0	ヒノキ										環境林 (保全2)
114ア		298	0	その他広										環境林 (保全1)
114ア		299	0	ヒノキ										環境林 (保全2)
114ア		299	0	タケ										環境林 (保全2)
114ア		300	0	その他広										環境林 (保全1)
114ア		301	0	ヒノキ			○							生産林
114ア		302	0	タケ			○							生産林
114ア		303	0	タケ			○							生産林
114ア		304	0	タケ			○							生産林
114ア		305	0	タケ			○							生産林
114ア		306	0	タケ			○							生産林
114ア		307	0	ヒノキ										環境林 (保全2)
114ア		308	0	スギ										環境林 (保全2)
114ア		308	0	ヒノキ										環境林 (保全2)
114ア		309	0	スギ										環境林 (保全2)
114ア		310	0	ヒノキ										環境林 (保全2)
114ア		311	0	スギ										環境林 (保全2)
114ア		311	0	ヒノキ										環境林 (保全2)
114ア		312	0	スギ										環境林 (保全2)
114ア		312	0	ヒノキ										環境林 (保全2)
114ア		313	0	スギ										環境林 (保全2)
114ア		314	0	スギ										環境林 (保全2)
114ア		315	0	スギ										環境林 (保全2)
114ア		315	0	ヒノキ										環境林 (保全2)
114ア		316	0	スギ										環境林 (保全2)
114ア		317	0	スギ										環境林 (保全2)



## 機能別一覧表

林小班					【別表1】公益的機能別施業森林			【別表2】施業方法		【別表3】その他森林の機能				三重県型 森林区分
林班	準林班	小班	枝番	樹種	水源涵養 維持増進森林	山地災害防止 土壌保全機能森林	木材生産機能 維持増進森林	伐期の延長を 推進すべき森林 標準伐期齡+10 年	長伐期を 推進すべき森林 標準伐期齡×2	水源涵養 維持増進森林	山地災害防止 土壌保全機能森林	快適環境形成機能 維持増進森林	保健機能 維持増進森林	
114ア		318	0	スギ										環境林(保全2)
114ア		319	0	ヒノキ										環境林(保全2)
114ア		320	0	その他広										環境林(保全1)
114ア		321	0	ヒノキ										環境林(保全2)
114ア		322	0	その他広										環境林(保全1)
114ア		323	0	スギ										環境林(保全2)
114ア		324	0	スギ										環境林(保全2)
114ア		325	0	ヒノキ										環境林(保全2)
114ア		326	0	スギ										環境林(保全2)
114ア		327	0	スギ			○							生産林
114ア		328	0	スギ			○							生産林
114ア		328	0	スギ			○							生産林
114ア		329	0	スギ										環境林(保全2)
114ア		330	0	スギ										環境林(保全2)
114ア		330	0	ヒノキ										環境林(保全2)
114ア		331	0	スギ										環境林(保全2)
114ア		332	0	ヒノキ										環境林(保全2)
114ア		333	0	スギ										環境林(保全2)
114ア		333	0	ヒノキ										環境林(保全2)
114ア		334	0	その他広										環境林(保全1)
114ア		335	0	ヒノキ										環境林(保全2)
114ア		337	0	その他広										環境林(保全1)
114ア		338	0	ヒノキ			○							生産林
114ア		339	0				○							生産林
114ア		340	0	スギ			○							生産林
114ア		341	0	スギ			○							生産林
114ア		342	0	スギ			○							生産林
114ア		343	0	ヒノキ										環境林(保全2)
114ア		344	0	その他広										環境林(保全1)
114ア		345	0	ヒノキ										環境林(保全2)
114ア		346	0	ヒノキ										環境林(保全2)
114ア		347	0	ヒノキ										環境林(保全2)
114ア		348	0	ヒノキ			○							生産林
114ア		349	0	スギ										環境林(保全2)
114ア		350	0	スギ										環境林(保全2)
114ア		351	0	スギ										環境林(保全2)
114ア		352	0	スギ										環境林(保全2)
114ア		353	0	スギ										環境林(保全2)
114ア		354	0	その他広										環境林(保全1)
114ア		355	0	その他広										環境林(保全1)
114ア		356	0	スギ										環境林(保全2)
114ア		357	0	スギ										環境林(保全2)
114ア		358	0	スギ										環境林(保全2)
114ア		359	0	スギ										環境林(保全2)
114ア		360	0	ヒノキ										環境林(保全2)
114ア		361	0	スギ										環境林(保全2)
114ア		361	0	ヒノキ										環境林(保全2)
114ア		362	0	スギ										環境林(保全2)
114ア		362	0	ヒノキ										環境林(保全2)
114ア		363	0	スギ			○							生産林
114ア		364	0	ヒノキ			○							生産林
114ア		365	0	ヒノキ			○							生産林
114ア		366	0	ヒノキ			○							生産林
114ア		367	0	スギ			○							生産林
114ア		368	0	スギ			○							生産林
114ア		369	0	スギ										環境林(保全2)
114ア		370	0	ヒノキ			○							生産林
114ア		371	0	スギ			○							生産林
114ア		371	0	ヒノキ			○							生産林
114ア		372	0	ヒノキ			○							生産林
114ア		373	0	ヒノキ			○							生産林
114ア		374	0	その他広										環境林(保全1)
114ア		375	0	その他広										環境林(保全1)
114ア		376	0	ヒノキ			○							生産林

機能別一覧表

林小班					【別表1】公益的機能別施業森林			【別表2】施業方法		【別表3】その他森林の機能				三重県型 森林区分
林班	準林班	小班	枝番	樹種	水源涵養 維持増進森林	山地災害防止 土壌保全機能森林	木材生産機能 維持増進森林	伐期の延長を 推進すべき森林 標準伐期齡+10 年	長伐期を 推進すべき森林 標準伐期齡×2	水源涵養 維持増進森林	山地災害防止 土壌保全機能森林	快適環境形成機能 維持増進森林	保健機能 維持増進森林	
114ア		377	0	ヒノキ			○							生産林
114ア		378	0	ヒノキ			○							生産林
114ア		379	0	ヒノキ			○							生産林
114ア		380	0	ヒノキ			○							生産林
114ア		381	0	ヒノキ			○							生産林
114ア		382	0	ヒノキ			○							生産林
114ア		383	0	その他広										環境林（保全1）
114ア		384	0	スギ			○							生産林
114ア		385	0	ヒノキ			○							生産林
114ア		386	0	ヒノキ			○							生産林
114ア		387	0	ヒノキ			○							生産林
114ア		388	0	ヒノキ			○							生産林
114ア		389	0	ヒノキ			○							生産林
114ア		390	0	ヒノキ			○							生産林
114ア		391	0	ヒノキ			○							生産林
114ア		392	0	ヒノキ			○							生産林
114ア		393	0	ヒノキ			○							生産林
114ア		394	0	ヒノキ			○							生産林
114ア		395	0	スギ			○							生産林
114ア		396	0	スギ			○							生産林
114ア		397	0	スギ			○							生産林
114ア		398	0	ヒノキ			○							生産林
114ア		399	0	スギ			○							生産林
114ア		400	0	ヒノキ			○							生産林
114ア		401	0	ヒノキ			○							生産林
114ア		402	0	ヒノキ			○							生産林
114ア		403	0	ヒノキ			○							生産林
114ア		404	0	クロマツ			○							生産林
114ア		405	0	ヒノキ			○							生産林
114ア		406	0	ヒノキ			○							生産林
114ア		407	0	ヒノキ			○							生産林
114ア		408	0	ヒノキ			○							生産林
114ア		409	0	ヒノキ			○							生産林
114ア		410	0	ヒノキ			○							生産林
114ア		411	0	ヒノキ			○							生産林
114ア		412	0	ヒノキ			○							生産林
114ア		413	0	ヒノキ			○							生産林
114ア		414	0	ヒノキ			○							生産林
114ア		415	0	ヒノキ			○							生産林
114ア		416	0	ヒノキ			○							生産林
114ア		417	0	ヒノキ			○							生産林
114ア		418	0	ヒノキ			○							生産林
114ア		419	0	ヒノキ			○							生産林
114ア		420	0	その他広										環境林（保全1）
114ア		421	0	ヒノキ			○							生産林
114ア		422	0	ヒノキ			○							生産林
114ア		423	0	ヒノキ			○							生産林
114ア		424	0	ヒノキ			○							生産林
114ア		425	0	ヒノキ			○							生産林
114ア		426	0	スギ			○							生産林
114ア		427	0	ヒノキ			○							生産林
114ア		428	0	ヒノキ			○							生産林
114ア		429	0	ヒノキ			○							生産林
114ア		430	0	スギ			○							生産林
114ア		430	0	ヒノキ			○							生産林
114ア		431	0	スギ			○							生産林
114ア		431	0	ヒノキ			○							生産林
114ア		432	0	スギ			○							生産林
114ア		432	0	ヒノキ			○							生産林
114ア		433	0	スギ			○							生産林
114ア		434	0	ヒノキ			○							生産林
114ア		435	0	スギ			○							生産林
114ア		435	0	ヒノキ			○							生産林
114ア		436	0	スギ			○							生産林

機能別一覧表

林小班					【別表1】公益的機能別施業森林			【別表2】施業方法		【別表3】その他森林の機能				三重県型 森林区分
林班	準林班	小班	枝番	樹種	水源涵養 維持増進森林	山地災害防止 土壌保全機能森林	木材生産機能 維持増進森林	伐期の延長を 推進すべき森林 標準伐期齡+10 年	長伐期を 推進すべき森林 標準伐期齡×2	水源涵養 維持増進森林	山地災害防止 土壌保全機能森林	快適環境形成機能 維持増進森林	保健機能 維持増進森林	
114	ア	437	0	スギ			○							生産林
114	ア	438	0	ヒノキ			○							生産林
114	ア	439	0	スギ										環境林 (保全2)
114	ア	440	0	スギ										環境林 (保全2)
114	ア	441	0	スギ										環境林 (保全2)
114	ア	442	0	スギ										環境林 (保全2)
114	ア	443	0	スギ										環境林 (保全2)
115	ア	6	0	スギ			○							生産林
115	ア	6	0	ヒノキ			○							生産林
115	ア	7	0	その他広										生産林
115	ア	8	0	スギ			○							生産林
115	ア	8	0	ヒノキ			○							生産林
115	ア	9	0	ヒノキ			○							生産林
115	ア	10	0	その他広										生産林
115	ア	11	0	ヒノキ			○							生産林
115	ア	12	0	ヒノキ			○							生産林
115	ア	13	0	ヒノキ			○							生産林
115	ア	13	0	ヒノキ			○							生産林
115	ア	14	0	ヒノキ			○							生産林
115	ア	15	0	ヒノキ			○							生産林
115	ア	16	0	ヒノキ			○							生産林
115	ア	17	0	ヒノキ			○							生産林
115	ア	18	0	ヒノキ			○							生産林
115	ア	19	0	ヒノキ			○							生産林
115	ア	20	0	ヒノキ			○							生産林
115	ア	21	0	スギ			○							生産林
115	ア	21	0	ヒノキ			○							生産林
115	ア	22	0	ヒノキ			○							生産林
115	ア	23	0	ヒノキ			○							生産林
115	ア	24	0	スギ			○							生産林
115	ア	24	0	ヒノキ			○							生産林
115	ア	24	0	その他広			○							生産林
115	ア	25	0	スギ			○							生産林
115	ア	26	0	ヒノキ			○							生産林
115	ア	27	0	スギ			○							生産林
115	ア	27	0	ヒノキ			○							生産林
115	ア	28	0	スギ			○							生産林
115	ア	29	0	スギ			○							生産林
115	ア	29	0	ヒノキ			○							生産林
115	ア	30	0	アカマツ										生産林
115	ア	31	0	スギ			○							生産林
115	ア	32	0	クヌギ										生産林
115	ア	33	0	クヌギ										生産林
115	ア	34	0	クヌギ										生産林
115	ア	35	0	その他広										生産林
115	ア	36	0	その他広										生産林
115	ア	37	0	クヌギ			○							生産林
115	ア	38	0	スギ			○							生産林
115	ア	38	0	ヒノキ			○							生産林
115	ア	39	0	ヒノキ			○							生産林
115	ア	40	0	スギ			○							生産林
115	ア	40	0	ヒノキ			○							生産林
115	ア	41	0	アカマツ										生産林
115	ア	42	0	スギ			○							生産林
115	ア	42	0	ヒノキ			○							生産林
115	ア	43	0	ヒノキ			○							生産林
115	ア	44	0	スギ			○							生産林
115	ア	45	0	スギ			○							生産林
115	ア	46	0	ヒノキ			○							生産林
115	ア	47	0	ヒノキ			○							生産林
115	ア	48	0	ヒノキ			○							生産林
115	ア	49	0	ヒノキ			○							生産林
115	ア	50	0	ヒノキ			○							生産林
115	ア	51	0	ヒノキ			○							生産林

機能別一覧表

林小班					【別表1】公益的機能別施業森林			【別表2】施業方法		【別表3】その他森林の機能				三重県型 森林区分
林班	準林班	小班	枝番	樹種	水源涵養 維持増進森林	山地災害防止 土壌保全機能森林	木材生産機能 維持増進森林	伐期の延長を 推進すべき森林 標準伐期齡+10 年	長伐期を 推進すべき森林 標準伐期齡×2	水源涵養 維持増進森林	山地災害防止 土壌保全機能森林	快適環境形成機能 維持増進森林	保健機能 維持増進森林	
115ア		52	0	ヒノキ			○							生産林
115ア		53	0	ヒノキ			○							生産林
115ア		54	0	ヒノキ			○							生産林
115ア		55	0	ヒノキ			○							生産林
115ア		56	0	ヒノキ			○							生産林
115ア		57	0	スギ			○							生産林
115ア		57	0	ヒノキ			○							生産林
115ア		58	0	その他広										生産林
115ア		59	0	スギ			○							生産林
115ア		60	0	ヒノキ			○							生産林
115ア		61	0	ヒノキ			○							生産林
115ア		62	0	ヒノキ			○							生産林
115ア		63	0	ヒノキ			○							生産林
115ア		64	0	スギ			○							生産林
115ア		65	0	スギ			○							生産林
115ア		66	0	スギ			○							生産林
115ア		67	0	ヒノキ			○							生産林
115ア		68	0	その他広										生産林
115ア		69	0	その他広										生産林
115ア		70	0	ヒノキ			○							生産林
115ア		71	0	ヒノキ			○			○	○			生産林
115ア		72	0	ヒノキ			○			○	○			生産林
115ア		73	0	ヒノキ			○			○	○			生産林
115ア		74	0	ヒノキ			○							生産林
115ア		75	0	スギ			○			○	○			生産林
115ア		75	0	ヒノキ			○			○	○			生産林
115ア		76	0	ヒノキ			○			○	○			生産林
115ア		77	0	スギ			○							生産林
115ア		78	0	スギ			○							生産林
115ア		79	0	ヒノキ			○							生産林
115ア		80	0	ヒノキ			○							生産林
115ア		81	0	スギ			○							生産林
115ア		81	0	ヒノキ			○							生産林
115ア		82	0	ヒノキ										生産林
115ア		83	0	ヒノキ										生産林
115ア		84	0	ヒノキ										生産林
115ア		85	0	ヒノキ			○							生産林
115ア		86	0	ヒノキ			○							生産林
115ア		87	0	ヒノキ			○							生産林
115ア		88	0	ヒノキ										生産林
115ア		89	0	ヒノキ										生産林
115ア		90	0	ヒノキ										生産林
115ア		91	0	ヒノキ										生産林
115ア		92	0	ヒノキ										生産林
115ア		93	0	ヒノキ										生産林
115ア		94	0	ヒノキ										生産林
115ア		95	0	ヒノキ										生産林
115ア		96	0	ヒノキ										生産林
115ア		97	0	ヒノキ										生産林
115ア		98	0	ヒノキ										生産林
115ア		99	0	ヒノキ										生産林
115ア		100	0	ヒノキ										生産林
115ア		101	0	ヒノキ										生産林
115ア		102	0	ヒノキ										生産林
115ア		103	0	スギ										生産林
115ア		104	0	スギ			○							生産林
115ア		105	0	スギ			○							生産林
115ア		106	0	ヒノキ			○							生産林
115ア		107	0	ヒノキ										生産林
115ア		108	0	ヒノキ										生産林
115ア		109	0	ヒノキ			○							生産林
115ア		110	0	その他広										生産林
115ア		111	0	ヒノキ										生産林
115ア		111	0	その他広										生産林



機能別一覧表

林小班					【別表1】公益的機能別施業森林			【別表2】施業方法		【別表3】その他森林の機能				三重県型 森林区分
林班	準林班	小班	枝番	樹種	水源涵養 維持増進森林	山地災害防止 土壌保全機能森林	木材生産機能 維持増進森林	伐期の延長を 推進すべき森林 標準伐期齡+10 年	長伐期を 推進すべき森林 標準伐期齡×2	水源涵養 維持増進森林	山地災害防止 土壌保全機能森林	快適環境形成機能 維持増進森林	保健機能 維持増進森林	
115ア		112	0	その他広										生産林
115ア		113	0	ヒノキ										生産林
115ア		114	0	その他広										生産林
115ア		115	0	スギ										生産林
115ア		116	0	ヒノキ										生産林
115ア		117	0	その他広			○							生産林
115ア		118	0	スギ			○							生産林
115ア		119	0	スギ			○							生産林
115ア		120	0	ヒノキ			○							生産林
115ア		121	0	ヒノキ			○							生産林
115ア		122	0	ヒノキ			○							生産林
115ア		123	0	ヒノキ			○							生産林
115ア		124	0	スギ			○							生産林
115ア		125	0	ヒノキ			○							生産林
115ア		126	0	スギ			○							生産林
115ア		127	0	スギ			○			○	○			生産林
115ア		128	0	ヒノキ			○			○	○			生産林
115ア		129	0	スギ			○			○	○			生産林
115ア		129	0	ヒノキ			○			○	○			生産林
115ア		130	0	ヒノキ			○							生産林
115ア		131	0	ヒノキ			○							生産林
115ア		132	0	ヒノキ			○							生産林
115ア		133	0	スギ			○							生産林
115ア		134	0	ヒノキ			○							生産林
115ア		135	0	ヒノキ			○							生産林
115ア		136	0	スギ			○							生産林
115ア		137	0	スギ			○							生産林
115ア		138	0	ヒノキ										生産林
115ア		139	0	ヒノキ										生産林
115ア		140	0	ヒノキ										生産林
115ア		141	0	ヒノキ										生産林
115ア		142	0	ヒノキ										生産林
115ア		143	0	スギ										生産林
115ア		144	0	ヒノキ										生産林
115ア		145	0	スギ										生産林
115ア		146	0				○							生産林
115ア		147	0	スギ			○							生産林
115ア		148	0	スギ			○							生産林
115ア		149	0	スギ			○							生産林
115ア		150	0	ヒノキ			○							生産林
115ア		151	0	ヒノキ			○							生産林
115ア		152	0	ヒノキ			○							生産林
115ア		153	0	ヒノキ			○							生産林
115ア		154	0	ヒノキ										生産林
115ア		155	0	ヒノキ										生産林
115ア		156	0	ヒノキ										生産林
115ア		157	0	その他広										生産林
115ア		158	0	ヒノキ										生産林
115ア		159	0	ヒノキ										生産林
115ア		160	0	スギ										生産林
115ア		161	0	ヒノキ										生産林
115ア		162	0	ヒノキ										生産林
115ア		163	0	ヒノキ										生産林
115ア		164	0	ヒノキ										生産林
115ア		165	0	ヒノキ										生産林
115ア		166	0	ヒノキ										生産林
115ア		167	0	ヒノキ			○							生産林
115ア		168	0	ヒノキ			○							生産林
115ア		169	0	スギ			○							生産林
115ア		170	0	ヒノキ			○							生産林
115ア		171	0	ヒノキ			○							生産林
115ア		172	0	ヒノキ			○							生産林
115ア		173	0	スギ										生産林
115ア		174	0	スギ										生産林

## 機能別一覧表

林小班					【別表1】公益的機能別施業森林			【別表2】施業方法		【別表3】その他森林の機能				三重県型 森林区分
林班	準林班	小班	枝番	樹種	水源涵養 維持増進森林	山地災害防止 土壌保全機能森林	木材生産機能 維持増進森林	伐期の延長を 推進すべき森林 標準伐期齡+10 年	長伐期を 推進すべき森林 標準伐期齡×2	水源涵養 維持増進森林	山地災害防止 土壌保全機能森林	快適環境形成機能 維持増進森林	保健機能 維持増進森林	
115ア		175	0	スギ										生産林
115ア		176	0	スギ										生産林
115ア		177	0	スギ										生産林
115ア		178	0	スギ										生産林
115ア		179	0	スギ										生産林
115ア		179	0	ヒノキ										生産林
115ア		180	0	スギ			○							生産林
115ア		181	0	スギ			○							生産林
115ア		182	0	スギ			○							生産林
115ア		183	0	ヒノキ			○							生産林
115ア		184	0	ヒノキ			○							生産林
115ア		185	0	その他広										生産林
115ア		186	0	ヒノキ			○							生産林
115ア		187	0	ヒノキ			○							生産林
115ア		188	0	ヒノキ			○							生産林
115ア		189	0	スギ			○							生産林
115ア		189	0	ヒノキ			○							生産林
115ア		190	0	ヒノキ			○							生産林
115ア		190	2	スギ			○							生産林
115ア		190	2	ヒノキ			○							生産林
115ア		191	0	ヒノキ			○							生産林
115ア		192	0	スギ			○							生産林
115ア		193	0	スギ			○							生産林
115ア		194	0	スギ			○							生産林
115ア		195	0	スギ			○							生産林
115ア		196	0	スギ			○							生産林
115ア		197	0	その他広										生産林
115ア		198	0	その他広										生産林
115ア		199	0	スギ			○							生産林
115ア		200	0	ヒノキ			○							生産林
115ア		201	0	スギ			○							生産林
115ア		202	0	スギ			○							生産林
115ア		203	0	スギ			○							生産林
115ア		204	0	スギ			○							生産林
115ア		205	0	スギ			○							生産林
115ア		206	0	スギ			○							生産林
115ア		207	0	スギ			○							生産林
115ア		208	0	スギ			○							生産林
115ア		209	0	スギ			○							生産林
115ア		210	0	スギ			○							生産林
115ア		211	0	スギ			○							生産林
115ア		211	0	ヒノキ			○							生産林
115ア		212	0	スギ			○							生産林
115ア		213	0	スギ			○							生産林
115ア		214	0	スギ			○							生産林
115ア		215	0	スギ			○							生産林
115ア		216	0	スギ			○							生産林
115ア		217	0	ヒノキ			○							生産林
115ア		218	0	ヒノキ			○							生産林
115ア		219	0	ヒノキ			○							生産林
115ア		220	0	スギ			○							生産林
115ア		220	0	ヒノキ			○							生産林
115ア		221	0	その他広										生産林
115ア		222	0	ヒノキ										生産林
115ア		223	0	スギ			○							生産林
115ア		224	0	その他広										生産林
115ア		225	1	その他広										生産林
115ア		225	2	ヒノキ			○							生産林
115ア		226	0	その他広										生産林
115ア		227	0	その他広										生産林
115ア		228	0	その他広										生産林
115ア		229	0	その他広										生産林
115ア		230	0	その他広										生産林
115ア		232	0	ヒノキ			○							生産林

## 機能別一覧表

林小班					【別表1】公益的機能別施業森林			【別表2】施業方法		【別表3】その他森林の機能				三重県型 森林区分
林班	準林班	小班	枝番	樹種	水源涵養 維持増進森林	山地災害防止 土壌保全機能森林	木材生産機能 維持増進森林	伐期の延長を 推進すべき森林 標準伐期齡+10 年	長伐期を 推進すべき森林 標準伐期齡×2	水源涵養 維持増進森林	山地災害防止 土壌保全機能森林	快適環境形成機能 維持増進森林	保健機能 維持増進森林	
115ア		233	0	その他広										生産林
115ア		234	0	ヒノキ			○							生産林
115ア		235	0	ヒノキ			○							生産林
115ア		236	0	クヌギ										生産林
115ア		237	0	ヒノキ			○							生産林
115ア		238	0	ヒノキ			○							生産林
115ア		239	0	スギ			○							生産林
115ア		239	0	ヒノキ			○							生産林
115ア		240	0	スギ			○							生産林
115ア		241	0	スギ			○							生産林
115ア		242	0	ヒノキ			○							生産林
115ア		243	0	ヒノキ			○							生産林
115ア		244	0	ヒノキ			○							生産林
115ア		245	0	ヒノキ			○							生産林
115ア		247	0	スギ			○							生産林
115ア		248	0	ヒノキ			○							生産林
115ア		249	0	スギ			○							生産林
115ア		250	0	ヒノキ			○							生産林
115ア		251	0	ヒノキ										生産林
115ア		252	0	ヒノキ			○							生産林
115ア		253	0	スギ			○							生産林
115ア		254	0	スギ			○							生産林
115ア		255	0	ヒノキ			○							生産林
115ア		256	0	ヒノキ			○							生産林
115ア		257	0	スギ			○							生産林
115ア		258	0	スギ			○							生産林
115ア		259	0	スギ			○							生産林
115ア		260	0	スギ			○							生産林
115ア		261	0	スギ			○							生産林
115ア		262	0	スギ			○							生産林
115ア		263	0	スギ			○							生産林
115ア		264	0	スギ			○							生産林
115ア		265	0	スギ			○							生産林
115ア		266	0	ヒノキ			○							生産林
115ア		267	0	スギ			○							生産林
115ア		268	0	スギ			○							生産林
115ア		269	0	ヒノキ			○							生産林
115ア		270	0	ヒノキ			○							生産林
115ア		271	0	ヒノキ			○							生産林
115ア		272	0	ヒノキ			○							生産林
115ア		273	0	ヒノキ			○							生産林
115ア		274	0	ヒノキ			○							生産林
115ア		275	0	ヒノキ			○							生産林
115ア		276	0	ヒノキ			○							生産林
115ア		277	0	ヒノキ			○							生産林
115ア		278	0	ヒノキ			○							生産林
115ア		279	0	ヒノキ			○							生産林
115ア		280	0	ヒノキ			○							生産林
115ア		281	0	ヒノキ			○							生産林
115ア		282	0	ヒノキ			○							生産林
115ア		283	0	ヒノキ			○							生産林
115ア		284	0	ヒノキ			○							生産林
115ア		285	0	ヒノキ			○							生産林
115ア		286	0	ヒノキ			○							生産林
115ア		287	0	ヒノキ			○							生産林
115ア		288	0	ヒノキ			○							生産林
115ア		288	0	ヒノキ			○							生産林
115ア		289	0	ヒノキ			○							生産林
115ア		290	0	ヒノキ			○							生産林
115ア		291	0	その他広										生産林
115ア		292	0	ヒノキ			○							生産林
115ア		293	0	ヒノキ			○							生産林
115ア		294	0	その他広										生産林
115ア		295	0	ヒノキ			○							生産林

機能別一覧表

林小班					【別表1】公益的機能別施業森林			【別表2】施業方法		【別表3】その他森林の機能				三重県型 森林区分
林班	準林班	小班	枝番	樹種	水源涵養 維持増進森林	山地災害防止 土壌保全機能森林	木材生産機能 維持増進森林	伐期の延長を 推進すべき森林 標準伐期齡+10 年	長伐期を 推進すべき森林 標準伐期齡×2	水源涵養 維持増進森林	山地災害防止 土壌保全機能森林	快適環境形成機能 維持増進森林	保健機能 維持増進森林	
115ア		296	0	ヒノキ			○							生産林
115ア		297	0	ヒノキ			○							生産林
115ア		298	0	ヒノキ			○							生産林
115ア		299	0	ヒノキ			○							生産林
115ア		300	0	ヒノキ			○							生産林
115ア		301	0	ヒノキ			○							生産林
115ア		302	0	ヒノキ			○							生産林
115ア		303	0	ヒノキ			○							生産林
115ア		304	0	スギ			○							生産林
115ア		305	0	ヒノキ			○							生産林
115ア		306	0	ヒノキ			○							生産林
115ア		307	0	スギ			○							生産林
115ア		308	0	スギ			○							生産林
115ア		309	0	スギ			○							生産林
115ア		310	0	ヒノキ			○							生産林
115ア		311	0	スギ			○							生産林
115ア		311	0	ヒノキ			○							生産林
116ア		1	0	ヒノキ			○							生産林
116ア		2	0	スギ			○							生産林
116ア		3	0	スギ			○							生産林
116ア		4	0	ヒノキ			○							生産林
116ア		4	0	ヒノキ			○							生産林
116ア		5	0	ヒノキ			○							生産林
116ア		6	0	ヒノキ			○							生産林
116ア		7	0	ヒノキ			○							生産林
116ア		8	0	その他広			○							生産林
116ア		9	0	ヒノキ			○							生産林
116ア		10	0	ヒノキ			○							生産林
116ア		10	0	ヒノキ			○							生産林
116ア		11	0	スギ			○							生産林
116ア		12	0	ヒノキ			○							生産林
116ア		13	0	ヒノキ			○							生産林
116ア		14	0	ヒノキ			○							生産林
116ア		15	0	ヒノキ			○							生産林
116ア		16	0	スギ			○							生産林
116ア		17	0	スギ			○							生産林
116ア		18	0	スギ			○							生産林
116ア		19	0	スギ			○							生産林
116ア		20	0	スギ			○							生産林
116ア		21	0	スギ			○							生産林
116ア		22	0	スギ			○							生産林
116ア		23	0	スギ			○							生産林
116ア		24	0	スギ			○							生産林
116ア		25	0	スギ			○							生産林
116ア		26	0	スギ			○							生産林
116ア		27	0	スギ			○							生産林
116ア		28	0	スギ			○							生産林
116ア		29	0	スギ			○							生産林
116ア		30	0	スギ			○							生産林
116ア		31	0	スギ			○							生産林
116ア		32	0	スギ			○							生産林
116ア		33	0	スギ			○							生産林
116ア		34	0	スギ			○							生産林
116ア		35	0	スギ			○							生産林
116ア		36	0	スギ			○							生産林
116ア		37	0	スギ			○							生産林
116ア		38	0	ヒノキ			○							生産林
116ア		39	0	スギ			○							生産林
116ア		39	0	ヒノキ			○							生産林
116ア		40	0	ヒノキ			○							生産林
116ア		41	0	スギ			○							生産林
116ア		41	0	ヒノキ			○							生産林
116ア		42	0	ヒノキ			○							生産林
116ア		43	0	ヒノキ			○							生産林



機能別一覧表

林小班					【別表1】公益的機能別施業森林			【別表2】施業方法		【別表3】その他森林の機能				三重県型 森林区分
林班	準林班	小班	枝番	樹種	水源涵養 維持増進森林	山地災害防止 土壌保全機能森林	木材生産機能 維持増進森林	伐期の延長を 推進すべき森林 標準伐期齡+10 年	長伐期を 推進すべき森林 標準伐期齡×2	水源涵養 維持増進森林	山地災害防止 土壌保全機能森林	快適環境形成機能 維持増進森林	保健機能 維持増進森林	
116ア		44	0	ヒノキ			○							生産林
116ア		45	0	その他広										環境林（保全1）
116ア		46	0	スギ			○							生産林
116ア		47	0	スギ			○							生産林
116ア		47	0	ヒノキ			○							生産林
116ア		48	0	ヒノキ			○							生産林
116ア		49	0	その他広										環境林（保全1）
116ア		50	0	ヒノキ			○							生産林
116ア		51	0	スギ			○							生産林
116ア		51	0	ヒノキ			○							生産林
116ア		52	0	ヒノキ			○							生産林
116ア		53	0	ヒノキ			○							生産林
116ア		54	0	ヒノキ			○							生産林
116ア		55	0	ヒノキ			○							生産林
116ア		55	0	その他広			○							生産林
116ア		56	0	ヒノキ			○							生産林
116ア		56	0	ヒノキ			○							生産林
116ア		57	1	スギ			○							生産林
116ア		57	1	ヒノキ			○							生産林
116ア		57	2				○							生産林
116ア		58	1	ヒノキ			○							生産林
116ア		58	2				○							生産林
116ア		59	0	スギ			○							生産林
116ア		59	0	ヒノキ			○							生産林
116ア		60	1	スギ			○							生産林
116ア		60	2				○							生産林
116ア		61	0	スギ			○							生産林
116ア		62	0	ヒノキ			○							生産林
116ア		63	0	ヒノキ			○							生産林
116ア		64	0	ヒノキ			○							生産林
116ア		65	0	その他広			○							生産林
116ア		66	0	ヒノキ			○							生産林
116ア		67	0	ヒノキ			○							生産林
116ア		68	0	ヒノキ			○							生産林
116ア		69	0	ヒノキ			○							生産林
116ア		70	0	ヒノキ			○							生産林
116ア		71	0	スギ			○							生産林
116ア		72	0	スギ			○							生産林
116ア		72	0	ヒノキ			○							生産林
116ア		73	0	スギ										環境林（保全2）
116ア		73	0	ヒノキ										環境林（保全2）
116ア		74	0	スギ										環境林（保全2）
116ア		74	0	ヒノキ										環境林（保全2）
116ア		75	0	スギ			○							生産林
116ア		76	0	スギ			○							生産林
116ア		77	0	スギ			○							生産林
116ア		77	0	ヒノキ			○							生産林
116ア		78	1	スギ			○							生産林
116ア		78	2				○							生産林
116ア		79	1	スギ			○							生産林
116ア		79	2				○							生産林
116ア		80	1	スギ			○							生産林
116ア		80	2				○							生産林
116ア		81	1	ヒノキ			○							生産林
116ア		81	2				○							生産林
116ア		82	0	ヒノキ			○							生産林
116ア		83	0	ヒノキ			○							生産林
116ア		84	0	ヒノキ			○							生産林
116ア		85	0	スギ			○							生産林
116ア		85	0	ヒノキ			○							生産林
116ア		86	0	スギ			○							生産林
116ア		86	0	ヒノキ			○							生産林
116ア		87	0	ヒノキ			○							生産林
116ア		88	0	スギ			○							生産林

## 機能別一覧表

林小班					【別表1】公益的機能別施業森林			【別表2】施業方法		【別表3】その他森林の機能				三重県型 森林区分
林班	準林班	小班	枝番	樹種	水源涵養 維持増進森林	山地災害防止 土壌保全機能森林	木材生産機能 維持増進森林	伐期の延長を 推進すべき森林 標準伐期齡+10 年	長伐期を 推進すべき森林 標準伐期齡×2	水源涵養 維持増進森林	山地災害防止 土壌保全機能森林	快適環境形成機能 維持増進森林	保健機能 維持増進森林	
116	ア	89	0	スギ			○							生産林
116	ア	90	0	スギ			○							生産林
116	ア	91	0	スギ			○							生産林
116	ア	92	0	ヒノキ			○							生産林
116	ア	93	0	ヒノキ			○							生産林
116	ア	94	0	ヒノキ			○							生産林
116	ア	95	0	ヒノキ			○							生産林
116	ア	96	0	スギ			○							生産林
116	ア	96	0	ヒノキ			○							生産林
116	ア	97	0	スギ			○							生産林
116	ア	97	0	ヒノキ			○							生産林
116	ア	98	1	スギ			○							生産林
116	ア	98	1	スギ			○							生産林
116	ア	98	2				○							生産林
116	ア	99	0	スギ			○							生産林
116	ア	99	0	ヒノキ			○							生産林
116	ア	100	0	スギ			○							生産林
116	ア	101	0	ヒノキ			○							生産林
116	ア	102	0	スギ			○							生産林
116	ア	102	0	ヒノキ			○							生産林
116	ア	103	0	ヒノキ			○							生産林
116	ア	104	0	スギ			○							生産林
116	ア	105	0	ヒノキ			○							生産林
116	ア	106	0	スギ			○							生産林
116	ア	107	0	その他広										環境林（保全1）
116	ア	108	0	その他広										環境林（保全1）
116	ア	109	0	スギ			○							生産林
116	ア	112	0	ヒノキ			○							生産林
116	ア	117	0	ヒノキ			○							生産林
116	ア	117	0	ヒノキ			○							生産林
116	ア	118	0	ヒノキ			○							生産林
116	ア	119	0	ヒノキ										環境林（保全2）
116	ア	120	0	スギ			○							生産林
116	ア	120	0	ヒノキ			○							生産林
117	ア	1	0	スギ			○							生産林
117	ア	2	0	スギ			○							生産林
117	ア	4	0	ヒノキ			○							生産林
117	ア	7	0	スギ			○							生産林
117	ア	17	0	スギ										環境林（保全2）
117	ア	25	0	ヒノキ			○							生産林
117	ア	26	0	ヒノキ			○							生産林
117	ア	30	0	スギ			○							生産林
117	ア	30	0	ヒノキ			○							生産林
117	ア	31	0	スギ			○							生産林
117	ア	32	0	スギ			○							生産林
117	ア	32	0	ヒノキ			○							生産林
117	ア	33	0	スギ			○							生産林
117	ア	33	0	ヒノキ			○							生産林
117	ア	34	0	スギ			○							生産林
117	ア	34	0	ヒノキ			○							生産林
117	ア	35	0	ヒノキ			○							生産林
117	ア	45	0	その他広			○							生産林
117	ア	46	0	その他広			○							生産林
117	ア	48	0	ヒノキ			○							生産林
117	ア	49	0	ヒノキ			○							生産林
117	ア	50	0	ヒノキ			○							生産林
117	ア	50	1	スギ			○							生産林
117	ア	51	0	ヒノキ			○							生産林
117	ア	52	0	ヒノキ			○							生産林
117	ア	53	0	ヒノキ			○							生産林
117	ア	54	0	ヒノキ			○							生産林
117	ア	55	0	ヒノキ			○							生産林
117	ア	56	0	ヒノキ			○							生産林
117	ア	57	0	ヒノキ			○							生産林

機能別一覧表

林小班					【別表1】公益的機能別施業森林			【別表2】施業方法		【別表3】その他森林の機能				三重県型 森林区分
林班	準林班	小班	枝番	樹種	水源涵養 維持増進森林	山地災害防止 土壌保全機能森林	木材生産機能 維持増進森林	伐期の延長を 推進すべき森林 標準伐期齡+10 年	長伐期を 推進すべき森林 標準伐期齡×2	水源涵養 維持増進森林	山地災害防止 土壌保全機能森林	快適環境形成機能 維持増進森林	保健機能 維持増進森林	
117ア		58	0	ヒノキ			○							生産林
117ア		59	0	ヒノキ			○							生産林
117ア		61	0	ヒノキ			○							生産林
117ア		62	0	その他広										環境林（保全1）
117ア		63	0	ヒノキ			○							生産林
117ア		71	0	ヒノキ			○							生産林
117ア		72	0	ヒノキ			○							生産林
117ア		73	0	ヒノキ			○							生産林
117ア		74	0	ヒノキ			○							生産林
117ア		75	0	ヒノキ			○							生産林
117ア		94	0	ヒノキ			○							生産林
117ア		95	0	その他広										環境林（保全1）
117ア		96	0	その他広										環境林（保全1）
117ア		97	0	その他広										環境林（保全1）
117ア		98	0	その他広										環境林（保全1）
117ア		99	0	その他広										環境林（保全1）
117ア		100	0	その他広										環境林（保全1）
117ア		101	0	その他広										環境林（保全1）
117ア		102	0	その他広										環境林（保全1）
117ア		103	0	その他広										環境林（保全1）
117ア		104	0	スギ			○							生産林
117ア		104	0	ヒノキ			○							生産林
117ア		105	0	ヒノキ			○							生産林
117ア		106	0	ヒノキ			○							生産林
117ア		107	0	その他広										環境林（保全1）
117ア		108	0	ヒノキ			○							生産林
117ア		109	0	ヒノキ			○							生産林
117ア		110	0	その他広										環境林（保全1）
117ア		111	0	スギ			○							生産林
117ア		112	0	その他広										環境林（保全1）
117ア		113	0	その他広										環境林（保全1）
117ア		114	0	その他広										環境林（保全1）
117ア		115	0	ヒノキ			○							生産林
117ア		116	0	ヒノキ			○							生産林
117ア		117	0	その他広										環境林（保全1）
117ア		118	0	スギ			○							生産林
117ア		120	0	ヒノキ			○							生産林
117ア		121	0	スギ										環境林（保全2）
117ア		122	0	ヒノキ			○							生産林
117ア		123	0	ヒノキ										環境林（保全2）
117ア		124	0	ヒノキ										環境林（保全2）
117ア		124	1	スギ										環境林（保全1）
117ア		124	1	ヒノキ										環境林（保全1）
117ア		124	1	その他広										環境林（保全1）
117ア		124	1	その他広										環境林（保全1）
117ア		125	0	ヒノキ			○							生産林
117ア		126	0	ヒノキ			○							生産林
117ア		126	0	ヒノキ			○							生産林
117ア		127	0	ヒノキ			○							生産林
117ア		128	0	その他広										環境林（保全1）
117ア		129	0	ヒノキ			○							生産林
117ア		130	0	その他広										環境林（保全1）
117ア		131	0	ヒノキ			○							生産林
117ア		132	0	ヒノキ			○							生産林
117ア		133	0	スギ			○							生産林
117ア		134	17	ヒノキ										環境林（保全2）
117ア		134	18	ヒノキ										環境林（保全2）
117ア		134	19	ヒノキ										環境林（保全2）
117ア		136	0	ヒノキ			○							生産林
117ア		137	0	スギ			○							生産林
117ア		137	0	ヒノキ			○							生産林
117ア		138	0	ヒノキ			○							生産林
117ア		139	0	スギ										環境林（保全2）
117ア		139	0	ヒノキ										環境林（保全2）

機能別一覧表

林小班					【別表1】公益的機能別施業森林			【別表2】施業方法		【別表3】その他森林の機能				三重県型 森林区分
林班	準林班	小班	枝番	樹種	水源涵養 維持増進森林	山地災害防止 土壌保全機能森林	木材生産機能 維持増進森林	伐期の延長を 推進すべき森林 標準伐期齡+10 年	長伐期を 推進すべき森林 標準伐期齡×2	水源涵養 維持増進森林	山地災害防止 土壌保全機能森林	快適環境形成機能 維持増進森林	保健機能 維持増進森林	
117ア		140	0	タケ										環境林(保全2)
117ア		141	0	スギ										環境林(保全2)
117ア		142	0	スギ										環境林(保全2)
117ア		143	0	スギ										環境林(保全2)
117ア		144	0	ヒノキ										環境林(保全2)
117ア		145	0	スギ										環境林(保全2)
117ア		146	0	その他広										環境林(保全1)
117ア		147	0	スギ										環境林(保全2)
117ア		148	0	スギ										環境林(保全2)
117ア		153	0	その他広										環境林(保全1)
117ア		154	0	タケ										環境林(保全2)
117ア		155	0	タケ										環境林(保全2)
117ア		156	0	クヌギ										環境林(保全1)
117ア		157	0	クヌギ										環境林(保全1)
117ア		158	0	スギ			○							生産林
117ア		159	0	スギ			○							生産林
117ア		160	0	スギ			○							生産林
117ア		161	0	スギ			○							生産林
117ア		162	0	スギ			○							生産林
117ア		163	0	スギ			○							生産林
117ア		164	0	スギ			○							生産林
117ア		165	0	スギ			○							生産林
117ア		166	0	スギ			○							生産林
117ア		167	0	その他広			○							生産林
117ア		168	0	その他広										環境林(保全1)
117ア		169	0	スギ			○							生産林
117ア		170	0	スギ			○							生産林
117ア		171	0	スギ			○							生産林
117ア		172	0	スギ			○							生産林
117ア		173	0	タケ			○							生産林
117ア		174	0	スギ			○							生産林
117ア		174	0	その他広			○							生産林
117ア		175	0	その他広										環境林(保全1)
117ア		176	0	スギ			○							生産林
117ア		177	0	その他広										環境林(保全1)
117ア		178	0	ヒノキ										環境林(保全2)
117ア		179	0	クヌギ										環境林(保全1)
117ア		180	0	クヌギ										環境林(保全1)
117ア		181	0	その他広										環境林(保全1)
117ア		182	0	その他広										環境林(保全1)
117ア		183	0	クヌギ										環境林(保全1)
117ア		184	0	その他広										環境林(保全1)
117ア		186	0	ヒノキ										環境林(保全2)
117ア		187	0	ヒノキ										環境林(保全2)
117ア		188	0	クヌギ										環境林(保全1)
117ア		206	0	クヌギ										環境林(保全1)
117ア		208	0	ヒノキ										環境林(保全2)
117ア		209	0	ヒノキ										環境林(保全2)
117ア		210	0	その他広										環境林(保全1)
117ア		211	0	スギ										環境林(保全1)
117ア		211	0	その他広										環境林(保全1)
117ア		212	0	ヒノキ			○							生産林
117ア		213	0	ヒノキ										環境林(保全2)
117ア		214	0	ヒノキ										環境林(保全2)
117ア		215	0	スギ										環境林(保全2)
117ア		216	0	ヒノキ										環境林(保全2)
117ア		217	0	ヒノキ										環境林(保全2)
117ア		230	0	ヒノキ			○							生産林
117ア		233	0											環境林(保全2)
117ア		234	0											環境林(保全2)
117ア		236	0											環境林(保全2)
117ア		236	0											環境林(保全2)
117ア		244	0	ヒノキ										環境林(保全2)
117ア		245	0	ヒノキ										環境林(保全2)



機能別一覧表

機能別一覧表														
林小班					【別表1】公益的機能別施業森林			【別表2】施業方法		【別表3】その他森林の機能				三重県型 森林区分
林班	準林班	小班	枝番	樹種	水源涵養 維持増進森林	山地災害防止 土壌保全機能森林	木材生産機能 維持増進森林	伐期の延長を 推進すべき森林 標準伐期齡+10 年	長伐期を 推進すべき森林 標準伐期齡×2	水源涵養 維持増進森林	山地災害防止 土壌保全機能森林	快適環境形成機能 維持増進森林	保健機能 維持増進森林	
117ア		248	0	ヒノキ										環境林(保全2)
117ア		254	0	ヒノキ										環境林(保全2)
117ア		255	0	ヒノキ										環境林(保全2)
117ア		261	0	ヒノキ										環境林(保全2)
117ア		262	0	ヒノキ										環境林(保全2)
117ア		263	0	その他広										環境林(保全2)
117ア		263	0	その他広										環境林(保全2)
117ア		264	0	ヒノキ			○							生産林
117ア		266	0	クヌギ										環境林(保全1)
117ア		268	0	ヒノキ										環境林(保全2)
117ア		269	0	ヒノキ										環境林(保全2)
117ア		270	0	その他広										環境林(保全1)
117ア		271	0	その他広										環境林(保全1)
117ア		275	0	ヒノキ										環境林(保全2)
117ア		276	0	その他広										環境林(保全1)
117ア		277	0	その他広										環境林(保全1)
117ア		279	0											環境林(保全2)
117ア		279	0											環境林(保全2)
117ア		281	0	ヒノキ										環境林(保全2)
117ア		281	0	クロマツ										環境林(保全2)
117ア		284	0	その他広										環境林(保全2)
117ア		287	0											環境林(保全2)
117ア		288	0	ヒノキ										環境林(保全2)
117ア		289	0	ヒノキ										環境林(保全2)
117ア		290	0	ヒノキ										環境林(保全2)
117ア		291	0	その他広										環境林(保全1)
117ア		292	0	その他広										環境林(保全1)
117ア		293	0	その他広										環境林(保全1)
117ア		294	0	ヒノキ										環境林(保全2)
117ア		295	0	ヒノキ										環境林(保全2)
117ア		296	0	ヒノキ										環境林(保全2)
117ア		297	0	ヒノキ										環境林(保全2)
117ア		298	0	スギ										環境林(保全2)
117ア		298	0	ヒノキ										環境林(保全2)
117ア		299	0	その他広										環境林(保全1)
117ア		300	0	ヒノキ										環境林(保全2)
117ア		301	0	ヒノキ										環境林(保全2)
117ア		302	0	その他広										環境林(保全1)
117ア		303	0	ヒノキ										環境林(保全2)
117ア		304	0	スギ										環境林(保全2)
117ア		305	0	スギ										環境林(保全2)
117ア		305	0	ヒノキ										環境林(保全2)
117ア		306	1	その他広										環境林(保全1)
117ア		306	2	ヒノキ										環境林(保全2)
117ア		307	0	その他広										環境林(保全1)
117ア		308	0	スギ										環境林(保全2)
117ア		309	0	スギ										環境林(保全1)
117ア		309	0	その他広										環境林(保全1)
117ア		310	0	スギ			○							生産林
117ア		310	0	その他広			○							生産林
117ア		311	0	その他広										環境林(保全1)
117ア		312	0	ヒノキ			○							生産林
117ア		313	0	ヒノキ										環境林(保全2)
117ア		314	0	スギ										環境林(保全2)
117ア		315	0	クヌギ										環境林(保全1)
117ア		316	0	クヌギ										環境林(保全1)
117ア		318	0	クヌギ										環境林(保全1)
117ア		320	0	タケ			○							生産林
117ア		321	0	スギ			○							生産林
117ア		322	0	その他広										環境林(保全1)
117ア		323	0	その他広										環境林(保全1)
117ア		324	0	ヒノキ			○							生産林
117ア		325	0	ヒノキ			○							生産林
117ア		326	0	スギ			○							生産林

機能別一覧表

機能別一覧表														
林小班					【別表1】公益的機能別施業森林			【別表2】施業方法		【別表3】その他森林の機能				三重県型 森林区分
林班	準林班	小班	枝番	樹種	水源涵養 維持増進森林	山地災害防止 土壌保全機能森林	木材生産機能 維持増進森林	伐期の延長を 推進すべき森林 標準伐期齡+10 年	長伐期を 推進すべき森林 標準伐期齡×2	水源涵養 維持増進森林	山地災害防止 土壌保全機能森林	快適環境形成機能 維持増進森林	保健機能 維持増進森林	
117	ア	327	0	スギ			○							生産林
117	ア	328	0	ヒノキ			○							生産林
117	ア	329	0	スギ			○							生産林
117	ア	330	0	タケ										環境林 (保全2)
117	ア	331	0	ヒノキ			○							生産林
117	ア	332	0	スギ			○							生産林
117	ア	333	0	スギ			○							生産林
117	ア	334	0	スギ			○							生産林
117	ア	335	0	その他広										環境林 (保全1)
117	ア	336	0	クヌギ										環境林 (保全1)
117	ア	337	0	クヌギ										環境林 (保全1)
117	ア	338	0	スギ			○							生産林
117	ア	339	0	スギ			○							生産林
117	ア	340	0	クヌギ										環境林 (保全1)
117	ア	341	0	クヌギ										環境林 (保全1)
117	ア	342	0	クヌギ										環境林 (保全1)
117	ア	343	0	クヌギ										環境林 (保全1)
117	ア	344	0	タケ			○							生産林
117	ア	345	0				○							生産林
117	ア	346	0	クヌギ			○							生産林
117	ア	346	0				○							生産林
117	ア	347	0	ヒノキ										環境林 (保全2)
117	ア	348	0	ヒノキ										環境林 (保全2)
117	ア	349	0	タケ										環境林 (保全2)
117	ア	350	0	タケ										環境林 (保全2)
117	ア	351	0	ヒノキ										環境林 (保全2)
117	ア	352	0	ヒノキ										環境林 (保全2)
117	ア	353	0	その他広										環境林 (保全1)
117	ア	354	0	ヒノキ										環境林 (保全2)
117	ア	355	0	その他広										環境林 (保全1)
117	ア	356	0											環境林 (保全2)
117	ア	357	0	その他広										環境林 (保全1)
117	ア	358	0	その他広										環境林 (保全1)
117	ア	359	0	ヒノキ										環境林 (保全2)
117	ア	360	0	ヒノキ										環境林 (保全2)
117	ア	361	0	ヒノキ										環境林 (保全2)
117	ア	362	0	ヒノキ										環境林 (保全2)
117	ア	363	0	ヒノキ										環境林 (保全2)
117	ア	364	0	ヒノキ										環境林 (保全2)
117	ア	365	0	ヒノキ										環境林 (保全2)
117	ア	366	0											環境林 (保全2)
117	ア	367	0	ヒノキ										環境林 (保全2)
117	ア	368	0	その他広										環境林 (保全1)
117	ア	369	0	ヒノキ										環境林 (保全2)
117	ア	370	0	ヒノキ			○							生産林
117	ア	371	0	ヒノキ										環境林 (保全2)
117	ア	372	0	ヒノキ										環境林 (保全2)
117	ア	373	0	ヒノキ										環境林 (保全2)
117	ア	374	0	クヌギ										環境林 (保全1)
117	ア	375	0				○							生産林
117	ア	376	0				○							生産林
117	ア	377	0				○							生産林
117	ア	378	0											
118	ア	1	0	ヒノキ										環境林 (保全2)
118	ア	2	0	スギ										環境林 (保全2)
118	ア	3	0	クヌギ										環境林 (保全1)
118	ア	4	0	スギ										環境林 (保全2)
118	ア	5	0	その他広										環境林 (保全1)
118	ア	6	0	スギ										環境林 (保全1)
118	ア	6	0	その他広										環境林 (保全1)
118	ア	7	0	ヒノキ										環境林 (保全2)
118	ア	8	0	スギ										環境林 (保全2)
118	ア	8	0	ヒノキ										環境林 (保全2)
118	ア	9	0	スギ										環境林 (保全2)

機能別一覧表

林小班					【別表1】公益的機能別施業森林			【別表2】施業方法		【別表3】その他森林の機能				三重県型 森林区分
林班	準林班	小班	枝番	樹種	水源涵養 維持増進森林	山地災害防止 土壌保全機能森林	木材生産機能 維持増進森林	伐期の延長を 推進すべき森林 標準伐期齡+10 年	長伐期を 推進すべき森林 標準伐期齡×2	水源涵養 維持増進森林	山地災害防止 土壌保全機能森林	快適環境形成機能 維持増進森林	保健機能 維持増進森林	
118ア		9	0	ヒノキ										環境林 (保全2)
118ア		10	0	クヌギ										環境林 (保全1)
118ア		11	0	スギ										環境林 (保全1)
118ア		11	0	ヒノキ										環境林 (保全1)
118ア		11	0	その他広										環境林 (保全1)
118ア		12	0	ヒノキ										環境林 (保全2)
118ア		13	0	その他広										環境林 (保全1)
118ア		14	0	ヒノキ										環境林 (保全2)
118ア		15	1	スギ			○							生産林
118ア		15	1	ヒノキ			○							生産林
118ア		15	1	ヒノキ			○							生産林
118ア		15	1	その他広			○							生産林
118ア		15	2	ヒノキ										環境林 (保全2)
118ア		16	0	スギ										環境林 (保全2)
118ア		16	0	ヒノキ										環境林 (保全2)
118ア		17	0	スギ										環境林 (保全1)
118ア		17	0	その他広										環境林 (保全1)
118ア		19	0	スギ										環境林 (保全2)
118ア		20	0	ヒノキ			○							生産林
118ア		20	0	ヒノキ			○							生産林
118ア		20	0	ヒノキ			○							生産林
118ア		21	0	その他広										環境林 (保全1)
118ア		22	0	その他広										環境林 (保全1)
118ア		23	0	スギ										環境林 (保全2)
118ア		23	0	スギ										環境林 (保全2)
118ア		23	0	ヒノキ										環境林 (保全2)
118ア		23	0	ヒノキ										環境林 (保全2)
118ア		24	0	スギ										環境林 (保全2)
118ア		24	0	ヒノキ										環境林 (保全2)
118ア		25	0	スギ										環境林 (保全2)
118ア		26	0	スギ										環境林 (保全1)
118ア		26	0	ヒノキ										環境林 (保全1)
118ア		26	0	その他広										環境林 (保全1)
118ア		27	0	スギ			○							生産林
118ア		27	0	ヒノキ			○							生産林
118ア		28	0	ヒノキ										環境林 (保全2)
118ア		29	0	スギ			○							生産林
118ア		30	0	ヒノキ			○							生産林
118ア		31	0	スギ			○							生産林
118ア		31	0	ヒノキ			○							生産林
118ア		32	0	スギ			○							生産林
118ア		33	0	タケ			○							生産林
118ア		34	0	ヒノキ			○							生産林
118ア		35	0	ヒノキ			○							生産林
118ア		35	0	その他広			○							生産林
118ア		36	0	ヒノキ			○							生産林
118ア		37	0	スギ			○							生産林
118ア		37	0	タケ			○							生産林
118ア		38	0	スギ			○							生産林
118ア		39	0	スギ			○							生産林
118ア		40	0	その他広										環境林 (保全1)
118ア		41	0	スギ			○							生産林
118ア		42	0	ヒノキ			○							生産林
118ア		43	0	その他広										環境林 (保全1)
118ア		44	0	スギ										環境林 (保全2)
118ア		44	0	スギ										環境林 (保全2)
118ア		45	0	その他広										環境林 (保全1)
118ア		46	0	タケ										環境林 (保全2)
118ア		47	0	タケ										環境林 (保全2)
118ア		47	1	タケ										環境林 (保全2)
118ア		47	2	タケ										環境林 (保全2)
118ア		47	3	タケ										環境林 (保全2)
118ア		47	4	タケ										環境林 (保全2)
118ア		47	5	タケ										環境林 (保全2)

機能別一覧表

林小班					【別表1】公益的機能別施業森林			【別表2】施業方法		【別表3】その他森林の機能				三重県型 森林区分
林班	準林班	小班	枝番	樹種	水源涵養 維持増進森林	山地災害防止 土壌保全機能森林	木材生産機能 維持増進森林	伐期の延長を 推進すべき森林 標準伐期齡+10 年	長伐期を 推進すべき森林 標準伐期齡×2	水源涵養 維持増進森林	山地災害防止 土壌保全機能森林	快適環境形成機能 維持増進森林	保健機能 維持増進森林	
118ア		47	6	タケ										環境林 (保全2)
118ア		47	7	タケ			○							生産林
118ア		47	8	クヌギ			○							生産林
118ア		47	8	タケ			○							生産林
118ア		48	0	クヌギ										環境林 (保全2)
118ア		49	0	タケ			○							生産林
118ア		50	0	タケ			○							生産林
118ア		51	0	タケ										環境林 (保全2)
118ア		52	0	タケ			○							生産林
118ア		53	0	タケ			○							生産林
118ア		54	0	タケ			○							生産林
118ア		55	0	タケ			○							生産林
118ア		56	0	タケ			○							生産林
118ア		57	0	タケ			○							生産林
118ア		58	0	タケ			○							生産林
118ア		59	0	タケ			○							生産林
118ア		60	0	タケ			○							生産林
118ア		61	0	タケ			○							生産林
118ア		62	0	タケ			○							生産林
118ア		63	0	タケ			○							生産林
118ア		64	0	タケ			○							生産林
118ア		65	0	タケ			○							生産林
118ア		66	0	タケ			○							生産林
118ア		67	0	タケ			○							生産林
118ア		68	0	タケ			○							生産林
118ア		69	0	タケ			○							生産林
118ア		70	0	タケ			○							生産林
118ア		71	0	タケ			○							生産林
118ア		72	0	タケ			○							生産林
118ア		73	0	タケ			○							生産林
118ア		74	0	タケ			○							生産林
118ア		75	0	タケ			○							生産林
118ア		76	0	タケ			○							生産林
118ア		77	0	タケ			○							生産林
118ア		78	0	タケ			○							生産林
118ア		79	0	ヒノキ			○							生産林
118ア		80	0	タケ			○							生産林
118ア		81	0	ヒノキ			○							生産林
118ア		82	0	その他広										環境林 (保全1)
118ア		83	0	クヌギ										環境林 (保全1)
118ア		84	0	クロマツ			○							生産林
118ア		85	0	その他広										環境林 (保全1)
118ア		86	0	スギ			○							生産林
118ア		87	0	スギ			○							生産林
118ア		88	0	スギ			○							生産林
118ア		89	0	ヒノキ			○							生産林
118ア		90	0	ヒノキ			○							生産林
118ア		91	0	ヒノキ			○							生産林
118ア		92	0	ヒノキ			○							生産林
118ア		93	0	ヒノキ			○							生産林
118ア		94	0	ヒノキ			○							生産林
118ア		109	0				○							生産林
118ア		110	0				○							生産林
118ア		111	0	ヒノキ			○							生産林
118ア		112	0	ヒノキ			○							生産林
118ア		120	0	スギ			○							生産林
118ア		121	0	ヒノキ			○							生産林
119ア		1	0	スギ			○							生産林
119ア		2	0	ヒノキ			○							生産林
119ア		3	0	その他広										環境林 (保全1)
119ア		4	0	スギ			○							生産林
119ア		5	0	スギ			○							生産林
119ア		6	0	その他広										環境林 (保全1)
119ア		7	0	その他広										環境林 (保全1)



## 機能別一覧表

林小班					【別表1】公益的機能別施業森林			【別表2】施業方法		【別表3】その他森林の機能				三重県型 森林区分
林班	準林班	小班	枝番	樹種	水源涵養 維持増進森林	山地災害防止 土壌保全機能森林	木材生産機能 維持増進森林	伐期の延長を 推進すべき森林 標準伐期齡+10 年	長伐期を 推進すべき森林 標準伐期齡×2	水源涵養 維持増進森林	山地災害防止 土壌保全機能森林	快適環境形成機能 維持増進森林	保健機能 維持増進森林	
119ア		8	0	クヌギ										環境林（保全1）
119ア		9	0	ヒノキ			○							生産林
119ア		10	0	クロマツ			○							生産林
119ア		11	0	クロマツ			○							生産林
119ア		12	0	ヒノキ			○							生産林
119ア		13	0	クヌギ										環境林（保全1）
119ア		14	0	その他広										環境林（保全1）
119ア		15	0	ヒノキ			○							生産林
119ア		16	0	ヒノキ			○							生産林
119ア		17	0	ヒノキ			○							生産林
119ア		18	0	ヒノキ			○							生産林
119ア		19	0	ヒノキ			○							生産林
119ア		20	0	ヒノキ			○							生産林
119ア		21	0	スギ			○							生産林
119ア		22	0	スギ			○							生産林
119ア		23	0	その他広										環境林（保全1）
119ア		24	0	スギ			○							生産林
119ア		25	1	クヌギ										環境林（保全1）
119ア		25	2	スギ			○							生産林
119ア		25	2	ヒノキ			○							生産林
119ア		26	0	ヒノキ			○							生産林
119ア		27	0	スギ										環境林（保全2）
119ア		28	0	その他広										環境林（保全1）
119ア		29	0	ヒノキ			○							生産林
119ア		30	0	ヒノキ			○							生産林
119ア		31	0	スギ			○							生産林
119ア		32	0	スギ			○							生産林
119ア		33	0	その他広										環境林（保全1）
119ア		34	0	スギ			○							生産林
119ア		35	0	スギ			○							生産林
119ア		35	0	ヒノキ			○							生産林
119ア		36	0	スギ			○							生産林
119ア		37	0	スギ			○							生産林
119ア		38	0	スギ			○							生産林
119ア		39	0	スギ			○							生産林
119ア		40	0	スギ			○							生産林
119ア		41	0	スギ			○							生産林
119ア		42	0	スギ			○							生産林
119ア		43	0	クヌギ										環境林（保全1）
119ア		44	0	ヒノキ			○							生産林
119ア		45	0	ヒノキ			○							生産林
119ア		46	0	スギ			○							生産林
119ア		46	0	ヒノキ			○							生産林
119ア		47	0	スギ			○							生産林
119ア		48	0	クヌギ										環境林（保全1）
119ア		49	0	スギ			○							生産林
119ア		50	0	スギ			○							生産林
119ア		51	0	その他広										環境林（保全1）
119ア		52	0	その他広										環境林（保全1）
119ア		53	0	ヒノキ			○							生産林
119ア		54	0	その他広										環境林（保全1）
119ア		55	0	スギ			○							生産林
119ア		56	0	スギ			○							生産林
119ア		57	0	ヒノキ			○							生産林
119ア		58	0	その他広										環境林（保全1）
119ア		59	0	ヒノキ			○							生産林
119ア		60	0	スギ			○							生産林
119ア		60	0	ヒノキ			○							生産林
119ア		61	0	その他広										環境林（保全1）
119ア		62	0	その他広										環境林（保全1）
119ア		63	0	ヒノキ			○							生産林
119ア		64	0	ヒノキ			○							生産林
119ア		65	0	その他広										環境林（保全1）
119ア		66	0	スギ			○							生産林

機能別一覧表

林小班					【別表1】公益的機能別施業森林			【別表2】施業方法		【別表3】その他森林の機能				三重県型 森林区分
林班	準林班	小班	枝番	樹種	水源涵養 維持増進森林	山地災害防止 土壌保全機能森林	木材生産機能 維持増進森林	伐期の延長を 推進すべき森林 標準伐期齡+10 年	長伐期を 推進すべき森林 標準伐期齡×2	水源涵養 維持増進森林	山地災害防止 土壌保全機能森林	快適環境形成機能 維持増進森林	保健機能 維持増進森林	
119ア		67	0	スギ			○							生産林
119ア		68	0	その他広										環境林(保全1)
119ア		69	0	ヒノキ			○							生産林
119ア		70	0	スギ			○							生産林
119ア		71	0	スギ			○							生産林
119ア		72	0	スギ			○							生産林
119ア		73	0	スギ			○							生産林
119ア		74	0	その他広										環境林(保全1)
119ア		75	0	ヒノキ			○							生産林
119ア		76	0	その他広										環境林(保全1)
119ア		77	0	ヒノキ			○							生産林
119ア		78	0	ヒノキ			○							生産林
119ア		79	0	ヒノキ			○							生産林
119ア		80	0	ヒノキ			○							生産林
119ア		80	0	その他広			○							生産林
119ア		80	1	スギ			○							生産林
119ア		81	0	その他広										環境林(保全1)
119ア		82	0	ヒノキ			○							生産林
119ア		83	0	ヒノキ			○							生産林
119ア		84	0	スギ			○							生産林
119ア		85	0	スギ			○							生産林
119ア		86	0	スギ			○							生産林
119ア		86	0	ヒノキ			○							生産林
119ア		87	0	ヒノキ			○							生産林
119ア		88	0	スギ			○							生産林
119ア		89	0	その他広										環境林(保全1)
119ア		90	0	その他広										環境林(保全1)
119ア		91	0	その他広										環境林(保全1)
119ア		91	1	スギ			○							生産林
119ア		92	0	その他広										環境林(保全1)
119ア		93	0	クヌギ										環境林(保全1)
119ア		94	0	その他広										環境林(保全1)
119ア		95	0	クロマツ			○							生産林
119ア		96	0	スギ			○							生産林
119ア		97	0	クヌギ										環境林(保全1)
119ア		98	0	クヌギ										環境林(保全1)
119ア		99	0	クロマツ			○							生産林
119ア		100	0	ヒノキ			○							生産林
119ア		101	0	クヌギ										環境林(保全1)
119ア		102	0	クヌギ										環境林(保全1)
119ア		103	0	クヌギ										環境林(保全1)
119ア		104	0	クロマツ			○							生産林
119ア		105	0	クヌギ										環境林(保全1)
119ア		106	0	スギ			○							生産林
119ア		107	0	スギ			○							生産林
119ア		108	0	ヒノキ			○							生産林
119ア		109	0	スギ			○							生産林
119ア		110	0	スギ			○							生産林
119ア		111	0	ヒノキ			○							生産林
119ア		112	0	ヒノキ			○							生産林
119ア		113	0	ヒノキ			○							生産林
119ア		114	0	ヒノキ			○							生産林
119ア		115	0	ヒノキ			○							生産林
119ア		116	0	スギ			○							生産林
119ア		117	0	スギ			○							生産林
119ア		118	0	スギ			○							生産林
119ア		119	0	スギ			○							生産林
119ア		120	0	スギ			○							生産林
119ア		121	0	その他広										環境林(保全1)
119ア		122	0	ヒノキ			○							生産林
119ア		123	0	ヒノキ			○							生産林
119ア		124	0	ヒノキ			○							生産林
119ア		125	0	スギ			○							生産林
119ア		126	0	ヒノキ			○							生産林

## 機能別一覧表

林小班					【別表1】公益的機能別施業森林			【別表2】施業方法		【別表3】その他森林の機能				三重県型 森林区分
林班	準林班	小班	枝番	樹種	水源涵養 維持増進森林	山地災害防止 土壌保全機能森林	木材生産機能 維持増進森林	伐期の延長を 推進すべき森林 標準伐期齡+10 年	長伐期を 推進すべき森林 標準伐期齡×2	水源涵養 維持増進森林	山地災害防止 土壌保全機能森林	快適環境形成機能 維持増進森林	保健機能 維持増進森林	
119ア		127	0	クヌギ										環境林（保全1）
119ア		128	0	スギ			○							生産林
119ア		129	0	ヒノキ			○							生産林
119ア		130	0	スギ			○							生産林
119ア		131	0	スギ			○							生産林
119ア		132	0	ヒノキ			○							生産林
119ア		133	0	ヒノキ			○							生産林
119ア		134	0	ヒノキ			○							生産林
119ア		135	0	スギ			○							生産林
119ア		136	0	ヒノキ			○							生産林
119ア		137	0	スギ			○							生産林
119ア		138	0	その他広										環境林（保全1）
119ア		139	0	スギ			○							生産林
119ア		140	0	スギ			○							生産林
119ア		141	0	スギ			○							生産林
119ア		142	0	スギ			○							生産林
119ア		143	0	スギ			○							生産林
119ア		144	0	スギ			○							生産林
119ア		145	0	スギ			○							生産林
119ア		146	0	その他広										環境林（保全1）
119ア		147	0	スギ			○							生産林
119ア		148	0	スギ			○							生産林
119ア		149	0	ヒノキ			○							生産林
119ア		150	0	クロマツ			○							生産林
119ア		151	0	スギ			○							生産林
119ア		152	0	スギ			○							生産林
119ア		153	0	ヒノキ			○							生産林
119ア		154	0	スギ			○							生産林
119ア		155	0	スギ			○							生産林
119ア		155	1	ヒノキ			○							生産林
119ア		156	0	ヒノキ			○							生産林
119ア		157	0	スギ			○							生産林
119ア		158	0	ヒノキ			○							生産林
119ア		159	0	その他広										環境林（保全1）
119ア		160	1	スギ			○							生産林
119ア		160	2	ヒノキ			○							生産林
119ア		161	0	ヒノキ			○							生産林
119ア		162	0	ヒノキ			○							生産林
119ア		163	0	ヒノキ			○							生産林
119ア		164	0	スギ			○							生産林
119ア		165	0	スギ			○							生産林
119ア		166	0	ヒノキ			○							生産林
119ア		166	1	クヌギ										環境林（保全1）
119ア		167	0	ヒノキ			○							生産林
119ア		168	0	ヒノキ			○							生産林
119ア		169	0	ヒノキ			○							生産林
119ア		170	0	ヒノキ			○							生産林
119ア		171	0	スギ			○							生産林
119ア		172	0	ヒノキ			○							生産林
119ア		173	0	ヒノキ			○							生産林
119ア		174	0	ヒノキ			○							生産林
119ア		175	0	スギ			○							生産林
119ア		176	0	ヒノキ			○							生産林
119ア		177	0	ヒノキ			○							生産林
119ア		178	0	ヒノキ			○							生産林
119ア		179	0	クヌギ										環境林（保全1）
119ア		180	0	スギ			○							生産林
119ア		181	0	ヒノキ			○							生産林
119ア		182	0	ヒノキ			○							生産林
119ア		183	0	ヒノキ			○							生産林
119ア		183	0	アカマツ			○							生産林
119ア		184	0	ヒノキ			○							生産林
119ア		185	0	ヒノキ			○							生産林
119ア		186	0	スギ			○							生産林

機能別一覧表

林小班					【別表1】公益的機能別施業森林			【別表2】施業方法		【別表3】その他森林の機能				三重県型 森林区分
林班	準林班	小班	枝番	樹種	水源涵養 維持増進森林	山地災害防止 土壌保全機能森林	木材生産機能 維持増進森林	伐期の延長を 推進すべき森林 標準伐期齡+10 年	長伐期を 推進すべき森林 標準伐期齡×2	水源涵養 維持増進森林	山地災害防止 土壌保全機能森林	快適環境形成機能 維持増進森林	保健機能 維持増進森林	
119ア		187	0	スギ			○							生産林
119ア		188	0	ヒノキ			○							生産林
119ア		188	0	ヒノキ			○							生産林
119ア		189	0	スギ			○							生産林
119ア		189	0	ヒノキ			○							生産林
119ア		190	0	スギ			○							生産林
119ア		191	0	ヒノキ			○							生産林
119ア		192	0	ヒノキ			○							生産林
119ア		193	0	クヌギ										環境林(保全1)
119ア		194	0	ヒノキ			○							生産林
119ア		194	0	クロマツ			○							生産林
119ア		195	0	ヒノキ			○							生産林
119ア		196	0	その他広										環境林(保全1)
119ア		197	0	ヒノキ			○							生産林
119ア		198	0	ヒノキ			○							生産林
119ア		199	0	スギ			○							生産林
119ア		199	0	ヒノキ			○							生産林
119ア		200	0	スギ			○							生産林
119ア		200	0	ヒノキ			○							生産林
119ア		201	0	その他広										環境林(保全1)
119ア		202	0	その他広										環境林(保全1)
119ア		203	0	スギ			○							生産林
119ア		204	0	スギ			○							生産林
119ア		204	0	ヒノキ			○							生産林
119ア		205	0	スギ			○							生産林
119ア		205	0	ヒノキ			○							生産林
119ア		206	0	ヒノキ			○							生産林
120ア		1	0	スギ			○							生産林
120ア		2	0	スギ			○							生産林
120ア		3	0	その他広										生産林
120ア		4	0	スギ			○							生産林
120ア		5	0	スギ			○							生産林
120ア		6	0	ヒノキ			○							生産林
120ア		7	0	ヒノキ			○							生産林
120ア		8	0	ヒノキ			○							生産林
120ア		9	0	ヒノキ			○							生産林
120ア		10	0	スギ			○							生産林
120ア		11	0	ヒノキ			○							生産林
120ア		12	0	ヒノキ			○							生産林
120ア		13	0	スギ			○							生産林
120ア		14	0	ヒノキ			○							生産林
120ア		15	0	ヒノキ			○							生産林
120ア		16	0	スギ			○							生産林
120ア		17	0	スギ			○							生産林
120ア		18	0	スギ			○							生産林
120ア		19	0	ヒノキ			○							生産林
120ア		20	0	ヒノキ			○							生産林
120ア		21	0	スギ			○							生産林
120ア		22	0	スギ			○							生産林
120ア		23	0	その他広										生産林
120ア		24	0	スギ			○							生産林
120ア		25	0	スギ			○							生産林
120ア		26	0	スギ										生産林
120ア		27	0	スギ										生産林
120ア		28	0	スギ										生産林
120ア		29	0	スギ										生産林
120ア		30	0	スギ										生産林
120ア		31	0	その他広										生産林
120ア		32	0	その他広										生産林
120ア		33	0	スギ										生産林
120ア		34	0	ヒノキ			○							生産林
120ア		35	0	スギ			○							生産林
120ア		35	0	ヒノキ			○							生産林
120ア		36	0	ヒノキ			○							生産林



機能別一覧表

林小班					【別表1】公益的機能別施業森林			【別表2】施業方法		【別表3】その他森林の機能				三重県型 森林区分
林班	準林班	小班	枝番	樹種	水源涵養 維持増進森林	山地災害防止 土壌保全機能森林	木材生産機能 維持増進森林	伐期の延長を 推進すべき森林 標準伐期齡+10 年	長伐期を 推進すべき森林 標準伐期齡×2	水源涵養 維持増進森林	山地災害防止 土壌保全機能森林	快適環境形成機能 維持増進森林	保健機能 維持増進森林	
120ア		36	0	ヒノキ			○							生産林
120ア		37	0	スギ			○							生産林
120ア		38	0	スギ			○							生産林
120ア		39	0	スギ			○							生産林
120ア		40	0	スギ			○							生産林
120ア		40	0	アカマツ			○							生産林
120ア		41	0	スギ			○							生産林
120ア		41	0	ヒノキ			○							生産林
120ア		42	0				○							生産林
120ア		43	0	スギ			○							生産林
120ア		44	0	ヒノキ			○							生産林
120ア		45	0	ヒノキ			○							生産林
120ア		46	0	スギ			○							生産林
120ア		47	0	ヒノキ			○							生産林
120ア		48	0	ヒノキ			○							生産林
120ア		49	0	スギ			○							生産林
120ア		49	0	ヒノキ			○							生産林
120ア		50	0	その他広										生産林
120ア		51	0	スギ			○							生産林
120ア		52	0	その他広										生産林
120ア		53	0	その他広										生産林
120ア		54	0	スギ			○							生産林
120ア		55	0	スギ			○							生産林
120ア		56	0	スギ			○							生産林
120ア		57	0	その他広										生産林
120ア		58	0	スギ			○							生産林
120ア		59	0	ヒノキ										生産林
120ア		60	0	スギ										生産林
120ア		60	0	ヒノキ										生産林
120ア		61	0	スギ										生産林
120ア		62	0	スギ										生産林
120ア		62	0	ヒノキ										生産林
120ア		63	0	スギ										生産林
120ア		64	0	スギ										生産林
120ア		65	0	スギ										生産林
120ア		66	0	スギ										生産林
120ア		67	0	スギ										生産林
120ア		68	0	ヒノキ			○							生産林
120ア		68	0	ヒノキ			○							生産林
120ア		69	0	スギ			○							生産林
120ア		69	0	スギ			○							生産林
120ア		69	0	ヒノキ			○							生産林
120ア		70	0	スギ										生産林
120ア		71	0	ヒノキ										生産林
120ア		72	0	その他広										生産林
120ア		73	0	スギ										生産林
120ア		74	0	スギ										生産林
120ア		75	0	その他広										生産林
120ア		76	0	ヒノキ										生産林
120ア		77	0	スギ										生産林
120ア		77	0	ヒノキ										生産林
120ア		78	0	スギ										生産林
120ア		79	0	スギ			○							生産林
120ア		80	0	スギ			○							生産林
120ア		81	0	スギ			○							生産林
120ア		82	0	スギ										生産林
120ア		83	0	スギ			○							生産林
120ア		84	0	スギ			○							生産林
120ア		85	0	スギ										生産林
120ア		86	0	ヒノキ			○							生産林
120ア		87	0	その他広										生産林
120ア		88	0	ヒノキ			○							生産林
120ア		89	0	ヒノキ			○							生産林
120ア		90	0	ヒノキ			○							生産林

機能別一覧表

林小班					【別表1】公益的機能別施業森林			【別表2】施業方法		【別表3】その他森林の機能				三重県型 森林区分
林班	準林班	小班	枝番	樹種	水源涵養 維持増進森林	山地災害防止 土壌保全機能森林	木材生産機能 維持増進森林	伐期の延長を 推進すべき森林 標準伐期齡+10 年	長伐期を 推進すべき森林 標準伐期齡×2	水源涵養 維持増進森林	山地災害防止 土壌保全機能森林	快適環境形成機能 維持増進森林	保健機能 維持増進森林	
120ア		91	0	スギ			○							生産林
120ア		92	0	スギ			○							生産林
120ア		93	0	スギ			○							生産林
120ア		94	0	ヒノキ			○							生産林
120ア		95	0	スギ			○							生産林
120ア		96	0	クヌギ										生産林
120ア		97	0	その他広										生産林
120ア		98	0	スギ			○							生産林
120ア		99	0	スギ			○							生産林
120ア		100	0	スギ			○							生産林
120ア		101	0	スギ			○							生産林
120ア		101	0	ヒノキ			○							生産林
120ア		102	0	スギ			○							生産林
120ア		103	0	スギ			○							生産林
120ア		103	0	ヒノキ			○							生産林
120ア		104	0	スギ			○							生産林
120ア		104	0	ヒノキ			○							生産林
120ア		113	0	スギ			○							生産林
120ア		113	0	ヒノキ			○							生産林
120ア		114	0	スギ			○							生産林
120ア		115	0	スギ			○							生産林
120ア		116	0	ヒノキ			○							生産林
120ア		117	0	スギ			○							生産林
120ア		117	0	ヒノキ			○							生産林
120ア		118	0	スギ			○							生産林
120ア		119	0	スギ			○							生産林
120ア		119	0	ヒノキ			○							生産林
120ア		119	1	スギ			○							生産林
120ア		120	0	その他広										生産林
120ア		121	0	ヒノキ			○							生産林
120ア		122	0	ヒノキ			○							生産林
120ア		123	0	ヒノキ			○							生産林
120ア		124	0	ヒノキ			○							生産林
120ア		125	0	スギ			○							生産林
120ア		125	0	ヒノキ			○							生産林
120ア		126	0	その他広										生産林
120ア		127	0	スギ			○							生産林
120ア		127	0	ヒノキ			○							生産林
120ア		128	0	スギ			○							生産林
120ア		129	0	スギ			○							生産林
120ア		130	0	スギ			○							生産林
120ア		130	0	ヒノキ			○							生産林
120ア		131	0	スギ			○							生産林
120ア		132	0	ヒノキ			○							生産林
120ア		133	0	ヒノキ			○							生産林
120ア		134	0	その他広										生産林
120ア		135	0	ヒノキ			○							生産林
120ア		136	0	スギ			○							生産林
120ア		137	0	スギ			○							生産林
120ア		138	0	スギ			○							生産林
120ア		139	0	スギ			○							生産林
120ア		140	0	その他広										生産林
120ア		141	0	スギ			○							生産林
120ア		142	0	スギ			○							生産林
120ア		143	0	スギ			○							生産林
120ア		144	0	その他広										生産林
120ア		145	0	スギ			○							生産林
120ア		145	0	ヒノキ			○							生産林
120ア		146	0	スギ			○							生産林
120ア		147	0	その他広										生産林
120ア		148	0	スギ			○							生産林
120ア		149	0	ヒノキ			○							生産林
120ア		149	0	クロマツ			○							生産林
120ア		150	0	クロマツ			○							生産林

機能別一覧表

林小班					【別表1】公益的機能別施業森林			【別表2】施業方法		【別表3】その他森林の機能				三重県型 森林区分
林班	準林班	小班	枝番	樹種	水源涵養 維持増進森林	山地災害防止 土壌保全機能森林	木材生産機能 維持増進森林	伐期の延長を 推進すべき森林 標準伐期齡+10 年	長伐期を 推進すべき森林 標準伐期齡×2	水源涵養 維持増進森林	山地災害防止 土壌保全機能森林	快適環境形成機能 維持増進森林	保健機能 維持増進森林	
120	ア	151	0	ヒノキ			○							生産林
120	ア	152	0	スギ			○							生産林
120	ア	153	0	スギ			○							生産林
120	ア	153	0	ヒノキ			○							生産林
120	ア	154	0	ヒノキ			○							生産林
120	ア	154	0	ヒノキ			○							生産林
120	ア	155	0	スギ			○							生産林
120	ア	156	0	スギ			○							生産林
120	ア	156	0	ヒノキ			○							生産林
120	ア	157	0	スギ			○							生産林
120	ア	158	0	スギ										生産林
120	ア	158	0	ヒノキ										生産林
120	ア	159	0	ヒノキ										生産林
120	ア	160	0	その他広										生産林
120	ア	161	0	スギ										生産林
120	ア	162	0	スギ										生産林
120	ア	163	0	ヒノキ										生産林
120	ア	164	0	アカマツ										生産林
120	ア	165	0	その他広										生産林
120	ア	166	0	その他広										生産林
120	ア	167	0	スギ										生産林
120	ア	168	1	その他広										生産林
120	ア	168	2	その他広										生産林
120	ア	169	0	その他広										生産林
120	ア	170	0	スギ										生産林
120	ア	171	0	その他広										生産林
120	ア	172	0	スギ										生産林
120	ア	173	0	スギ										生産林
120	ア	174	0	スギ										生産林
120	ア	175	0	ヒノキ										生産林
120	ア	176	0	スギ										生産林
120	ア	176	0	ヒノキ										生産林
120	ア	177	0	スギ										生産林
120	ア	178	0	スギ										生産林
120	ア	179	0	スギ			○							生産林
120	ア	180	0	スギ			○							生産林
120	ア	180	0	ヒノキ			○							生産林
120	ア	181	0	スギ			○							生産林
120	ア	182	0	ヒノキ			○							生産林
120	ア	183	0	ヒノキ			○							生産林
120	ア	184	0	スギ			○							生産林
120	ア	185	0	スギ			○							生産林
120	ア	185	0	スギ			○							生産林
120	ア	185	0	スギ			○							生産林
120	ア	185	0	ヒノキ			○							生産林
120	ア	186	0	スギ			○							生産林
120	ア	187	0	スギ			○							生産林
120	ア	187	0	ヒノキ			○							生産林
120	ア	188	0	スギ			○							生産林
120	ア	188	0	スギ			○							生産林
120	ア	189	0	スギ			○							生産林
120	ア	190	0	スギ			○							生産林
120	ア	190	0	ヒノキ			○							生産林
120	ア	190	0	ヒノキ			○							生産林
121	ア	1	0	スギ			○							生産林
121	ア	2	0	スギ			○							生産林
121	ア	2	0	ヒノキ			○							生産林
121	ア	3	0	スギ			○							生産林
121	ア	4	0	スギ			○							生産林
121	ア	5	0	ヒノキ			○							生産林
121	ア	6	0	スギ			○							生産林
121	ア	7	0	スギ			○							生産林
121	ア	8	0	スギ			○							生産林
121	ア	9	0	スギ			○							生産林

機能別一覧表

機能別一覧表														
林小班					【別表1】公益的機能別施業森林			【別表2】施業方法		【別表3】その他森林の機能				三重県型 森林区分
林班	準林班	小班	枝番	樹種	水源涵養 維持増進森林	山地災害防止 土壌保全機能森林	木材生産機能 維持増進森林	伐期の延長を 推進すべき森林 標準伐期齡+10 年	長伐期を 推進すべき森林 標準伐期齡×2	水源涵養 維持増進森林	山地災害防止 土壌保全機能森林	快適環境形成機能 維持増進森林	保健機能 維持増進森林	
121	ア	9	0	アカマツ			○							生産林
121	ア	9	0	その他広			○							生産林
121	ア	10	0	ヒノキ			○							生産林
121	ア	10	0	その他広			○							生産林
121	ア	11	0	スギ			○							生産林
121	ア	12	0	スギ			○							生産林
121	ア	13	0	ヒノキ			○							生産林
121	ア	14	0				○							生産林
121	ア	14	1	スギ			○							生産林
121	ア	14	1	ヒノキ			○							生産林
121	ア	14	1	ヒノキ			○							生産林
121	ア	14	2	スギ			○							生産林
121	ア	14	2	ヒノキ			○							生産林
121	ア	14	2	ヒノキ			○							生産林
121	ア	15	0	ヒノキ			○							生産林
121	ア	15	1				○							生産林
121	ア	16	0	スギ			○							生産林
121	ア	16	1				○							生産林
121	ア	17	0				○							生産林
121	ア	17	1	スギ			○							生産林
121	ア	18	0				○							生産林
121	ア	18	1	スギ			○							生産林
121	ア	19	0	スギ			○							生産林
121	ア	19	1				○							生産林
121	ア	20	0				○							生産林
121	ア	21	1	ヒノキ			○							生産林
121	ア	21	1	ヒノキ			○							生産林
121	ア	21	2	ヒノキ			○							生産林
121	ア	22	0	ヒノキ										環境林 (保全2)
121	ア	23	0	スギ										環境林 (保全2)
121	ア	24	0	スギ			○							生産林
121	ア	24	0	スギ			○							生産林
121	ア	25	0	スギ										環境林 (保全2)
121	ア	26	0	スギ										環境林 (保全2)
121	ア	26	0											環境林 (保全2)
121	ア	27	0	スギ										環境林 (保全2)
121	ア	27	0	ヒノキ										環境林 (保全2)
121	ア	28	0	スギ										環境林 (保全2)
121	ア	29	0	その他広										環境林 (保全1)
121	ア	30	0	ヒノキ										環境林 (保全2)
121	ア	31	0	ヒノキ										環境林 (保全2)
121	ア	32	0	スギ										環境林 (保全2)
121	ア	33	0	スギ										環境林 (保全2)
121	ア	34	0	スギ						○	○			環境林 (保全2)
121	ア	34	0	ヒノキ						○	○			環境林 (保全2)
121	ア	35	0	ヒノキ						○	○			環境林 (保全1)
121	ア	35	0	その他広						○	○			環境林 (保全1)
121	ア	36	0	スギ										環境林 (保全2)
121	ア	37	0	スギ										環境林 (保全2)
121	ア	38	0	スギ										環境林 (保全2)
121	ア	39	0	ヒノキ										環境林 (保全2)
121	ア	40	0	スギ										環境林 (保全2)
121	ア	41	0	スギ										環境林 (保全2)
121	ア	42	0	スギ										環境林 (保全2)
121	ア	43	0	その他広										環境林 (保全1)
121	ア	44	0	スギ										環境林 (保全2)
121	ア	45	0	その他広										環境林 (保全1)
121	ア	46	0	その他広										環境林 (保全1)
121	ア	47	0	その他広										環境林 (保全1)
121	ア	48	0	その他広										環境林 (保全1)
121	ア	49	0	スギ										環境林 (保全2)
121	ア	50	0	その他広										環境林 (保全1)
121	ア	51	0	ヒノキ										環境林 (保全1)
121	ア	51	0	その他広										環境林 (保全1)



機能別一覧表

機能別一覧表														
林小班					【別表1】公益的機能別施業森林			【別表2】施業方法		【別表3】その他森林の機能				三重県型 森林区分
林班	準林班	小班	枝番	樹種	水源涵養 維持増進森林	山地災害防止 土壌保全機能森林	木材生産機能 維持増進森林	伐期の延長を 推進すべき森林 標準伐期齡+10 年	長伐期を 推進すべき森林 標準伐期齡×2	水源涵養 維持増進森林	山地災害防止 土壌保全機能森林	快適環境形成機能 維持増進森林	保健機能 維持増進森林	
121	ア	52	0	ヒノキ										環境林 (保全2)
121	ア	52	0	ヒノキ										環境林 (保全2)
121	ア	53	0	スギ										環境林 (保全2)
121	ア	53	0	ヒノキ										環境林 (保全2)
121	ア	54	0	スギ										環境林 (保全2)
121	ア	54	0	ヒノキ										環境林 (保全2)
121	ア	55	0	その他広										環境林 (保全1)
121	ア	56	0	その他広										環境林 (保全1)
121	ア	57	0	スギ										環境林 (保全2)
121	ア	57	0	ヒノキ										環境林 (保全2)
121	ア	58	0	その他広										環境林 (保全1)
121	ア	59	0	スギ			○							生産林
121	ア	60	0	スギ			○							生産林
121	ア	61	0	ヒノキ			○							生産林
121	ア	62	0	スギ			○							生産林
121	ア	63	0	スギ			○							生産林
121	ア	64	0	ヒノキ			○							生産林
121	ア	65	0	スギ			○							生産林
121	ア	65	0	ヒノキ			○							生産林
121	ア	66	0	スギ			○							生産林
121	ア	67	0	スギ			○							生産林
121	ア	67	0	ヒノキ			○							生産林
121	ア	68	0	スギ			○							生産林
121	ア	68	0	ヒノキ			○							生産林
121	ア	69	0	ヒノキ			○							生産林
121	ア	69	0	ヒノキ			○							生産林
121	ア	70	0	ヒノキ			○							生産林
121	ア	71	0	スギ			○							生産林
122	ア	1	0	ヒノキ			○							生産林
122	ア	2	0	スギ			○							生産林
122	ア	3	0	スギ			○							生産林
122	ア	4	0	ヒノキ			○							生産林
122	ア	5	0	ヒノキ			○							生産林
122	ア	6	0	スギ			○							生産林
122	ア	6	0	ヒノキ			○							生産林
122	ア	7	0	スギ			○							生産林
122	ア	8	0	スギ			○			○	○			生産林
122	ア	9	0	ヒノキ			○							生産林
122	ア	10	0	ヒノキ			○							生産林
122	ア	11	0	スギ			○			○	○			生産林
122	ア	11	0	ヒノキ			○			○	○			生産林
122	ア	12	0	スギ			○							生産林
122	ア	13	0	スギ			○							生産林
122	ア	14	0	スギ			○							生産林
122	ア	15	0	スギ			○							生産林
122	ア	16	0	スギ			○							生産林
122	ア	16	0	その他広			○							生産林
122	ア	17	0	その他広										環境林 (保全1)
122	ア	18	0	その他広										環境林 (保全1)
122	ア	19	0	スギ			○							生産林
122	ア	20	0	スギ			○							生産林
122	ア	21	0	その他広										環境林 (保全1)
122	ア	22	0	その他広										環境林 (保全1)
122	ア	23	0	スギ										環境林 (保全2)
122	ア	24	0	スギ										環境林 (保全2)
122	ア	24	1	スギ										環境林 (保全2)
122	ア	25	0	その他広										環境林 (保全1)
122	ア	26	0	その他広										環境林 (保全1)
122	ア	27	0	その他広										環境林 (保全1)
122	ア	28	0	スギ										環境林 (保全2)
122	ア	29	0	その他広										環境林 (保全1)
122	ア	30	0	その他広										環境林 (保全1)
122	ア	31	0	スギ			○							生産林
122	ア	32	0	その他広										環境林 (保全1)

機能別一覧表

林小班					【別表1】公益的機能別施業森林			【別表2】施業方法		【別表3】その他森林の機能				三重県型 森林区分
林班	準林班	小班	枝番	樹種	水源涵養 維持増進森林	山地災害防止 土壌保全機能森林	木材生産機能 維持増進森林	伐期の延長を 推進すべき森林 標準伐期齡+10 年	長伐期を 推進すべき森林 標準伐期齡×2	水源涵養 維持増進森林	山地災害防止 土壌保全機能森林	快適環境形成機能 維持増進森林	保健機能 維持増進森林	
122ア		33	0	スギ			○							生産林
122ア		34	0	スギ			○			○	○			生産林
122ア		35	0	ヒノキ			○			○	○			生産林
122ア		36	0	スギ			○			○	○			生産林
122ア		37	0	ヒノキ			○							生産林
122ア		38	0	スギ			○							生産林
122ア		39	0	スギ			○			○	○			生産林
122ア		40	0	スギ			○			○	○			生産林
122ア		41	0	スギ			○							生産林
122ア		42	0	スギ			○							生産林
122ア		43	0	スギ			○			○	○			生産林
122ア		44	0	スギ			○			○	○			生産林
122ア		45	0	スギ			○			○	○			生産林
122ア		46	0	スギ			○							生産林
122ア		47	0	ヒノキ			○							生産林
122ア		48	0	スギ			○							生産林
122ア		49	0	スギ			○							生産林
122ア		50	0	その他広										環境林 (保全1)
122ア		51	0	その他広										環境林 (保全1)
122ア		52	0	スギ			○							生産林
122ア		53	0	スギ										環境林 (保全2)
122ア		54	0	その他広										環境林 (保全1)
122ア		55	0	ヒノキ										環境林 (保全1)
122ア		55	0	その他広										環境林 (保全1)
122ア		56	0	その他広										環境林 (保全1)
122ア		57	0	スギ										環境林 (保全2)
122ア		58	0	その他広										環境林 (保全1)
122ア		59	0	スギ			○							生産林
122ア		59	0	その他広			○							生産林
122ア		60	0	スギ			○			○	○			生産林
122ア		61	0	その他広										環境林 (保全1)
122ア		62	0	その他広										環境林 (保全1)
122ア		63	0	ヒノキ										環境林 (保全2)
122ア		64	0	ヒノキ										環境林 (保全2)
122ア		65	0	ヒノキ										環境林 (保全2)
122ア		66	0	スギ										環境林 (保全1)
122ア		66	0	ヒノキ										環境林 (保全1)
122ア		66	0	その他広										環境林 (保全1)
122ア		67	0	スギ										環境林 (保全2)
122ア		68	0	ヒノキ										環境林 (保全2)
122ア		69	0	スギ			○							生産林
122ア		70	0	ヒノキ			○							生産林
122ア		71	0	スギ			○			○	○			生産林
122ア		72	0	スギ			○							生産林
122ア		73	0	ヒノキ			○							生産林
122ア		74	0	スギ			○							生産林
122ア		74	0	その他広			○							生産林
122ア		75	0	スギ										環境林 (保全2)
122ア		76	0	ヒノキ										環境林 (保全2)
122ア		77	0	その他広										環境林 (保全1)
122ア		78	0	スギ										環境林 (保全2)
122ア		79	0	スギ										環境林 (保全2)
122ア		80	0	その他広										環境林 (保全1)
122ア		81	0	その他広										環境林 (保全1)
122ア		82	0	その他広										環境林 (保全1)
122ア		83	0	その他広										環境林 (保全1)
122ア		84	0	その他広										環境林 (保全1)
122ア		85	0	その他広										環境林 (保全1)
122ア		86	0	ヒノキ			○							生産林
122ア		87	0	スギ										環境林 (保全2)
122ア		88	0	その他広										環境林 (保全1)
122ア		89	0	スギ										環境林 (保全2)
122ア		89	0	スギ										環境林 (保全2)
122ア		90	0	スギ										環境林 (保全2)

機能別一覧表

機能別一覧表														
林小班					【別表1】公益的機能別施業森林			【別表2】施業方法		【別表3】その他森林の機能				三重県型 森林区分
林班	準林班	小班	枝番	樹種	水源涵養 維持増進森林	山地災害防止 土壌保全機能森林	木材生産機能 維持増進森林	伐期の延長を 推進すべき森林 標準伐期齡+10 年	長伐期を 推進すべき森林 標準伐期齡×2	水源涵養 維持増進森林	山地災害防止 土壌保全機能森林	快適環境形成機能 維持増進森林	保健機能 維持増進森林	
122ア		91	0	その他広										環境林(保全1)
122ア		92	0	スギ										環境林(保全2)
122ア		93	0	スギ			○							生産林
122ア		94	0	その他広										環境林(保全1)
122ア		95	0	その他広										環境林(保全1)
122ア		96	0	ヒノキ			○							生産林
122ア		97	0	ヒノキ			○							生産林
122ア		98	0	その他広										環境林(保全1)
122ア		99	0	その他広										環境林(保全1)
122ア		100	0	ヒノキ			○							生産林
122ア		100	0	その他広			○							生産林
122ア		101	0	その他広										環境林(保全1)
122ア		102	0	ヒノキ			○							生産林
122ア		103	0	その他広										環境林(保全1)
122ア		104	0	その他広										環境林(保全1)
122ア		105	0	スギ			○							生産林
122ア		106	0	スギ			○							生産林
122ア		106	0	その他広			○							生産林
122ア		107	0	スギ										環境林(保全2)
122ア		107	0	ヒノキ										環境林(保全2)
122ア		108	0	その他広										環境林(保全1)
122ア		109	0	ヒノキ			○							生産林
122ア		110	0	その他広										環境林(保全1)
122ア		111	0	スギ										環境林(保全1)
122ア		111	0	その他広										環境林(保全1)
122ア		112	0	スギ										環境林(保全2)
122ア		113	0	スギ										環境林(保全2)
122ア		114	0	その他広										環境林(保全1)
122ア		115	0	スギ										環境林(保全2)
122ア		116	0	その他広										環境林(保全1)
122ア		117	0	ヒノキ										環境林(保全2)
122ア		117	0	クロマツ										環境林(保全2)
122ア		118	0	その他広										環境林(保全1)
122ア		119	0	スギ										環境林(保全2)
122ア		120	0	スギ										環境林(保全2)
122ア		120	0	ヒノキ										環境林(保全2)
122ア		121	0	スギ										環境林(保全2)
122ア		122	0	その他広										環境林(保全1)
122ア		123	0	その他広										環境林(保全1)
122ア		124	0	スギ										環境林(保全2)
122ア		125	0	ヒノキ										環境林(保全2)
122ア		126	0	ヒノキ										環境林(保全2)
122ア		127	0	ヒノキ										環境林(保全1)
122ア		127	0	その他広										環境林(保全1)
122ア		128	0	ヒノキ			○							生産林
122ア		129	0	スギ			○							生産林
122ア		129	0	ヒノキ			○							生産林
122ア		130	0	スギ			○							生産林
122ア		130	0	ヒノキ			○							生産林
122ア		131	0	スギ			○							生産林
122ア		132	0	スギ			○							生産林
122ア		133	0	スギ			○							生産林
122ア		134	0	ヒノキ			○							生産林
122ア		135	0	ヒノキ			○							生産林
122ア		136	0	その他広										環境林(保全1)
122ア		137	0	ヒノキ										環境林(保全1)
122ア		137	0	その他広										環境林(保全1)
122ア		138	0	その他広										環境林(保全1)
122ア		139	0	ヒノキ			○							生産林
122ア		140	0	ヒノキ			○							生産林
122ア		141	0	スギ			○							生産林
122ア		142	0	スギ			○							生産林
122ア		143	0	スギ			○			○	○			生産林
122ア		144	0	スギ			○							生産林

機能別一覧表

林小班					【別表1】公益的機能別施業森林			【別表2】施業方法		【別表3】その他森林の機能				三重県型 森林区分
林班	準林班	小班	枝番	樹種	水源涵養 維持増進森林	山地災害防止 土壌保全機能森林	木材生産機能 維持増進森林	伐期の延長を 推進すべき森林 標準伐期齡+10 年	長伐期を 推進すべき森林 標準伐期齡×2	水源涵養 維持増進森林	山地災害防止 土壌保全機能森林	快適環境形成機能 維持増進森林	保健機能 維持増進森林	
122ア		144	0	ヒノキ			○			○	○			生産林
122ア		145	0	スギ			○			○	○			生産林
122ア		145	0	ヒノキ			○			○	○			生産林
122ア		146	0	ヒノキ			○			○	○			生産林
122ア		147	0	ヒノキ			○							生産林
122ア		148	0	ヒノキ			○							生産林
122ア		149	0	ヒノキ			○							生産林
122ア		149	0	その他広			○							生産林
122ア		150	0	スギ			○							生産林
122ア		150	0	ヒノキ			○							生産林
122ア		151	0	その他広										環境林（保全1）
122ア		152	0	その他広										環境林（保全1）
122ア		153	0	スギ			○							生産林
122ア		154	0	スギ			○							生産林
122ア		155	0	スギ			○							生産林
122ア		155	0	ヒノキ			○							生産林
122ア		156	0	クロマツ			○							生産林
122ア		157	0	スギ			○							生産林
122ア		157	0	ヒノキ			○							生産林
122ア		158	0	スギ			○							生産林
122ア		158	0	ヒノキ			○							生産林
122ア		159	0	その他広						○	○			環境林（保全1）
122ア		160	0	その他広						○	○			環境林（保全1）
122ア		161	0	スギ			○			○	○			生産林
122ア		162	0	スギ			○							生産林
122ア		163	0	スギ			○							生産林
122ア		164	0	その他広										環境林（保全1）
122ア		165	0	スギ			○							生産林
122ア		166	0	スギ			○							生産林
122ア		166	0	ヒノキ			○							生産林
122ア		167	0	ヒノキ			○							生産林
122ア		168	0	その他広										環境林（保全1）
122ア		169	0	スギ			○							生産林
122ア		169	0	ヒノキ			○							生産林
122ア		170	0	その他広										環境林（保全1）
122ア		171	0	ヒノキ			○							生産林
122ア		172	0	ヒノキ			○							生産林
122ア		173	0	その他広										環境林（保全1）
122ア		174	0	スギ			○							生産林
122ア		175	0	スギ			○							生産林
122ア		175	0	ヒノキ			○							生産林
122ア		175	0	ヒノキ			○							生産林
122ア		175	0	ヒノキ			○							生産林
122ア		176	0	ヒノキ			○							生産林
122ア		177	0	スギ			○							生産林
122ア		177	0	ヒノキ			○							生産林
122ア		178	0	ヒノキ			○							生産林
122ア		178	0	ヒノキ			○							生産林
122ア		179	0	スギ			○							生産林
122ア		179	0	ヒノキ			○							生産林
122ア		180	0	その他広										環境林（保全1）
122ア		181	0	ヒノキ			○							生産林
122ア		182	0	ヒノキ			○							生産林
122ア		182	0	ヒノキ			○							生産林
122ア		183	0	スギ			○							生産林
122ア		184	0	スギ			○							生産林
123ア		1	0	その他広										環境林（保全1）
123ア		2	0	ヒノキ			○							生産林
123ア		2	0	その他広			○							生産林
123ア		3	0	スギ			○							生産林
123ア		4	0	スギ			○							生産林
123ア		5	0	スギ			○							生産林
123ア		6	0	スギ			○							生産林
123ア		7	0	スギ			○							生産林



機能別一覧表

林小班					【別表1】公益的機能別施業森林			【別表2】施業方法		【別表3】その他森林の機能				三重県型 森林区分
林班	準林班	小班	枝番	樹種	水源涵養 維持増進森林	山地災害防止 土壌保全機能森林	木材生産機能 維持増進森林	伐期の延長を 推進すべき森林 標準伐期齡+10 年	長伐期を 推進すべき森林 標準伐期齡×2	水源涵養 維持増進森林	山地災害防止 土壌保全機能森林	快適環境形成機能 維持増進森林	保健機能 維持増進森林	
123ア		8	0	スギ			○							生産林
123ア		9	0	スギ			○							生産林
123ア		10	0	スギ			○							生産林
123ア		11	0	スギ			○							生産林
123ア		12	0	スギ			○							生産林
123ア		13	0	スギ			○							生産林
123ア		14	0	スギ			○							生産林
123ア		15	0	ヒノキ			○							生産林
123ア		16	0	ヒノキ			○							生産林
123ア		17	0	スギ			○							生産林
123ア		18	0	スギ			○							生産林
123ア		19	0	スギ			○							生産林
123ア		20	0	その他広										環境林（保全1）
123ア		21	0	スギ			○							生産林
123ア		22	0	スギ										環境林（保全1）
123ア		22	0	ヒノキ										環境林（保全1）
123ア		22	0	その他広										環境林（保全1）
123ア		23	0	スギ			○							生産林
123ア		24	0	スギ			○							生産林
123ア		25	0	ヒノキ			○							生産林
123ア		26	0	スギ			○							生産林
123ア		27	0	スギ			○							生産林
123ア		27	0	ヒノキ			○							生産林
123ア		28	0	スギ			○							生産林
123ア		28	0	ヒノキ			○							生産林
123ア		29	0				○							生産林
123ア		29	0				○							生産林
123ア		30	0	スギ			○							生産林
123ア		31	0	ヒノキ			○							生産林
123ア		32	0	スギ			○							生産林
123ア		32	0	スギ			○							生産林
123ア		33	0	ヒノキ			○							生産林
123ア		34	0	スギ			○							生産林
123ア		35	0	スギ			○							生産林
123ア		35	0	ヒノキ			○							生産林
123ア		36	0	その他広										環境林（保全1）
123ア		37	0	スギ			○							生産林
123ア		38	0	スギ			○							生産林
123ア		39	0	ヒノキ			○							生産林
123ア		40	0	スギ			○							生産林
123ア		40	0	ヒノキ			○							生産林
123ア		41	0	ヒノキ			○							生産林
123ア		41	0	ヒノキ			○							生産林
123ア		42	0	スギ			○							生産林
123ア		42	0	ヒノキ			○							生産林
123ア		43	0	スギ			○							生産林
123ア		44	0	スギ			○							生産林
123ア		44	0	ヒノキ			○							生産林
123ア		45	0	スギ			○							生産林
123ア		45	0	クロマツ			○							生産林
123ア		46	0	ヒノキ			○							生産林
123ア		47	0	ヒノキ			○							生産林
123ア		48	0	ヒノキ			○							生産林
123ア		48	1	ヒノキ			○							生産林
123ア		49	0	ヒノキ			○							生産林
123ア		50	0	ヒノキ			○							生産林
123ア		51	0	ヒノキ			○							生産林
123ア		52	0	ヒノキ			○							生産林
123ア		53	0	スギ			○							生産林
123ア		54	0	ヒノキ			○							生産林
123ア		55	0	ヒノキ			○							生産林
123ア		56	0	ヒノキ			○							生産林
123ア		57	0	ヒノキ			○							生産林
123ア		58	0	スギ			○							生産林

機能別一覧表

林小班					【別表1】公益的機能別施業森林			【別表2】施業方法		【別表3】その他森林の機能				三重県型 森林区分
林班	準林班	小班	枝番	樹種	水源涵養 維持増進森林	山地災害防止 土壌保全機能森林	木材生産機能 維持増進森林	伐期の延長を 推進すべき森林 標準伐期齡+10 年	長伐期を 推進すべき森林 標準伐期齡×2	水源涵養 維持増進森林	山地災害防止 土壌保全機能森林	快適環境形成機能 維持増進森林	保健機能 維持増進森林	
123ア		59	0	スギ			○							生産林
123ア		60	0	ヒノキ			○							生産林
123ア		61	0	スギ			○							生産林
123ア		61	0	ヒノキ			○							生産林
123ア		62	0	ヒノキ			○							生産林
123ア		62	0	クロマツ			○							生産林
123ア		63	0	ヒノキ			○							生産林
123ア		63	0	その他広			○							生産林
123ア		64	0	スギ			○							生産林
123ア		65	0	スギ			○							生産林
123ア		66	0	ヒノキ			○							生産林
123ア		67	0	その他広			○							環境林（保全1）
123ア		68	0	ヒノキ			○							生産林
123ア		69	0	その他広			○							環境林（保全1）
123ア		70	0	スギ			○							生産林
123ア		71	0	スギ			○							生産林
123ア		72	0	ヒノキ			○							生産林
123ア		73	0	ヒノキ			○							生産林
123ア		74	0	ヒノキ			○							生産林
123ア		75	0	ヒノキ			○							生産林
123ア		76	0	スギ			○							生産林
123ア		76	0	ヒノキ			○							生産林
123ア		77	0	スギ			○							生産林
123ア		77	0	ヒノキ			○							生産林
123ア		78	0	スギ			○							生産林
123ア		78	0	ヒノキ			○							生産林
123ア		79	0	ヒノキ			○							生産林
123ア		80	0	ヒノキ			○							生産林
123ア		80	0	ヒノキ			○							生産林
123ア		81	0	スギ			○							生産林
123ア		82	0	ヒノキ			○							生産林
123ア		83	0	スギ			○							生産林
123ア		84	0	ヒノキ			○							生産林
123ア		84	0	その他広			○							生産林
123ア		85	0	ヒノキ			○							生産林
123ア		86	0	スギ			○							生産林
123ア		86	0	ヒノキ			○							生産林
123ア		87	0	ヒノキ			○							生産林
123ア		88	0	スギ			○							生産林
123ア		89	0	その他広			○							環境林（保全1）
123ア		90	0	スギ			○							生産林
123ア		90	0	ヒノキ			○							生産林
123ア		91	0	スギ			○							生産林
123ア		92	0	スギ			○							生産林
123ア		92	0	ヒノキ			○							生産林
123ア		93	0	ヒノキ			○							生産林
123ア		94	0	その他広			○							環境林（保全1）
123ア		95	0	ヒノキ			○							生産林
123ア		96	0	スギ			○							生産林
123ア		96	0	ヒノキ			○							生産林
123ア		97	0	ヒノキ			○							生産林
123ア		99	0	スギ			○							生産林
123ア		99	0	ヒノキ			○							生産林
123ア		100	0	その他広			○							環境林（保全1）
123ア		101	1	スギ			○							生産林
123ア		101	2	スギ			○							生産林
123ア		101	3	スギ			○							生産林
123ア		102	0	スギ			○							生産林
123ア		103	0	スギ			○							生産林
123ア		104	0	その他広			○							環境林（保全1）
123ア		105	0	ヒノキ			○							生産林
123ア		106	0	ヒノキ			○							生産林
123ア		107	0	スギ			○							生産林
123ア		107	0	ヒノキ			○							生産林

機能別一覧表

林小班					【別表1】公益的機能別施業森林			【別表2】施業方法		【別表3】その他森林の機能				三重県型 森林区分
林班	準林班	小班	枝番	樹種	水源涵養 維持増進森林	山地災害防止 土壌保全機能森林	木材生産機能 維持増進森林	伐期の延長を 推進すべき森林 標準伐期齡+10 年	長伐期を 推進すべき森林 標準伐期齡×2	水源涵養 維持増進森林	山地災害防止 土壌保全機能森林	快適環境形成機能 維持増進森林	保健機能 維持増進森林	
123	ア	108	0	スギ			○							生産林
123	ア	108	0	ヒノキ			○							生産林
123	ア	109	0	ヒノキ			○							生産林
123	ア	110	0	スギ			○							生産林
123	ア	110	0	ヒノキ			○							生産林
123	ア	111	0	スギ			○							生産林
123	ア	111	0	ヒノキ			○							生産林
123	ア	112	0	ヒノキ			○							生産林
123	ア	113	0	その他広										環境林（保全1）
123	ア	114	0	ヒノキ			○							生産林
123	ア	114	0	ヒノキ			○							生産林
123	ア	115	0	ヒノキ			○							生産林
123	ア	116	0	スギ			○							生産林
123	ア	116	0	ヒノキ			○							生産林
123	ア	116	0	ヒノキ			○							生産林
123	ア	117	0	スギ			○							生産林
123	ア	118	0	ヒノキ			○							生産林
123	ア	119	0	ヒノキ			○							生産林
123	ア	120	0	ヒノキ			○							生産林
123	ア	121	0	ヒノキ			○							生産林
123	ア	121	0	その他広			○							生産林
123	ア	122	0	ヒノキ			○							生産林
123	ア	123	0	ヒノキ			○							生産林
123	ア	124	0	ヒノキ			○							生産林
123	ア	125	0	スギ			○							生産林
123	ア	125	0	ヒノキ			○							生産林
123	ア	126	0	ヒノキ			○							生産林
123	ア	126	1	ヒノキ			○							生産林
123	ア	127	0	スギ			○							生産林
123	ア	127	0	スギ			○							生産林
123	ア	128	0	ヒノキ			○							生産林
123	ア	129	0	スギ			○							生産林
123	ア	130	0	ヒノキ			○							生産林
123	ア	131	0	ヒノキ			○							生産林
123	ア	131	0	ヒノキ			○							生産林
123	ア	132	0	スギ			○							生産林
123	ア	133	0	ヒノキ			○							生産林
123	ア	134	0	スギ			○							生産林
123	ア	134	0	ヒノキ			○							生産林
123	ア	135	0	ヒノキ			○							生産林
123	ア	136	0	ヒノキ			○							生産林
123	ア	136	0	その他広			○							生産林
123	ア	137	0	スギ			○							生産林
123	ア	137	0	ヒノキ			○							生産林
123	ア	138	0	ヒノキ			○							生産林
123	ア	139	0	その他広										環境林（保全1）
123	ア	140	0	ヒノキ			○							生産林
124	ア	1	0	スギ			○							生産林
124	ア	1	1	スギ			○							生産林
124	ア	1	2	スギ			○							生産林
124	ア	1	3	スギ			○							生産林
124	ア	2	0	その他広										環境林（保全1）
124	ア	3	0	スギ			○							生産林
124	ア	4	0	ヒノキ			○							生産林
124	ア	4	0	その他広			○							生産林
124	ア	5	0	その他広										環境林（保全1）
124	ア	6	0	その他広										環境林（保全1）
124	ア	7	0	その他広										環境林（保全1）
124	ア	8	0	ヒノキ			○							生産林
124	ア	9	0	タケ			○							生産林
124	ア	10	0	スギ			○							生産林
124	ア	11	0	スギ			○							生産林
124	ア	12	0	スギ			○							生産林
124	ア	13	0	スギ			○							生産林

機能別一覧表

林小班					【別表1】公益的機能別施業森林			【別表2】施業方法		【別表3】その他森林の機能				三重県型 森林区分
林班	準林班	小班	枝番	樹種	水源涵養 維持増進森林	山地災害防止 土壌保全機能森林	木材生産機能 維持増進森林	伐期の延長を 推進すべき森林 標準伐期齡+10 年	長伐期を 推進すべき森林 標準伐期齡×2	水源涵養 維持増進森林	山地災害防止 土壌保全機能森林	快適環境形成機能 維持増進森林	保健機能 維持増進森林	
124ア		13	0	その他広			○							生産林
124ア		14	0	スギ			○							生産林
124ア		15	0	スギ			○							生産林
124ア		16	0	スギ			○							生産林
124ア		17	0	スギ			○							生産林
124ア		18	0	スギ			○							生産林
124ア		18	0	スギ			○							生産林
124ア		20	0	タケ			○							生産林
124ア		21	0	タケ			○							生産林
124ア		22	0	タケ			○							生産林
124ア		23	0	タケ			○							生産林
124ア		24	0	タケ			○							生産林
124ア		25	0	タケ			○							生産林
124ア		26	0	タケ			○							生産林
124ア		27	0	タケ			○							生産林
124ア		28	0	タケ			○							生産林
124ア		29	0	タケ			○							生産林
124ア		30	0	タケ			○							生産林
124ア		31	0	タケ			○							生産林
124ア		32	0	タケ			○							生産林
124ア		33	0	タケ			○							生産林
124ア		34	0	タケ			○							生産林
124ア		35	0	タケ			○							生産林
124ア		36	0	タケ			○							生産林
124ア		47	0	クヌギ			○							生産林
124ア		57	0	クヌギ			○							生産林
124ア		59	0	クヌギ			○							生産林
124ア		61	0	クヌギ			○							生産林
124ア		62	0	クヌギ			○							生産林
124ア		63	0	クヌギ			○							環境林（保全1）
124ア		64	0	タケ			○							生産林
124ア		65	0	タケ			○							生産林
124ア		66	0	タケ			○							生産林
124ア		67	0	ヒノキ			○							生産林
124ア		67	0	タケ			○							生産林
124ア		68	0	タケ			○							生産林
124ア		69	0	タケ			○							生産林
124ア		70	0	タケ			○							生産林
124ア		71	0	タケ			○							生産林
124ア		72	0	スギ			○							生産林
124ア		72	0	ヒノキ			○							生産林
124ア		73	0	スギ			○							生産林
124ア		74	0	スギ			○							生産林
124ア		75	0	スギ			○							生産林
124ア		75	0	ヒノキ			○							生産林
124ア		76	0	クヌギ			○							環境林（保全1）
124ア		77	0	タケ			○							生産林
124ア		78	0	スギ			○							生産林
124ア		78	0	ヒノキ			○							生産林
124ア		79	0	クヌギ			○							環境林（保全1）
124ア		80	0	クヌギ			○							環境林（保全1）
124ア		81	0	クヌギ			○							環境林（保全1）
124ア		82	0	スギ			○							生産林
124ア		82	0	ヒノキ			○							生産林
124ア		83	0	スギ			○							生産林
124ア		84	0	スギ			○							生産林
124ア		85	0	スギ			○							生産林
124ア		85	0	ヒノキ			○							生産林
124ア		86	0	クヌギ			○							環境林（保全1）
124ア		87	0	その他広			○							環境林（保全1）
124ア		88	0	ヒノキ			○							生産林
124ア		88	0	クヌギ			○							生産林
124ア		89	0	ヒノキ			○							生産林
124ア		90	0	ヒノキ			○							生産林



機能別一覧表

林小班					【別表1】公益的機能別施業森林			【別表2】施業方法		【別表3】その他森林の機能				三重県型 森林区分
林班	準林班	小班	枝番	樹種	水源涵養 維持増進森林	山地災害防止 土壌保全機能森林	木材生産機能 維持増進森林	伐期の延長を 推進すべき森林 標準伐期齡+10 年	長伐期を 推進すべき森林 標準伐期齡×2	水源涵養 維持増進森林	山地災害防止 土壌保全機能森林	快適環境形成機能 維持増進森林	保健機能 維持増進森林	
124ア		91	0	ヒノキ			○							生産林
124ア		92	0	ヒノキ			○							生産林
124ア		93	0	ヒノキ			○							生産林
124ア		93	0	その他広			○							生産林
124ア		94	0	スギ			○							生産林
124ア		94	0	ヒノキ			○							生産林
124ア		95	0	クヌギ										環境林（保全1）
124ア		96	0	スギ			○							生産林
124ア		97	0	その他広										環境林（保全1）
124ア		98	0	スギ			○							生産林
124ア		98	0	ヒノキ			○							生産林
124ア		99	0	ヒノキ			○							生産林
124ア		99	0	その他広			○							生産林
124ア		100	0	ヒノキ			○							生産林
124ア		100	0	その他広			○							生産林
124ア		101	0	ヒノキ			○							生産林
124ア		101	0	その他広			○							生産林
124ア		102	0	その他広										環境林（保全1）
124ア		103	0	ヒノキ			○							生産林
124ア		103	0	ヒノキ			○							生産林
124ア		104	0	ヒノキ			○							生産林
124ア		104	0	ヒノキ			○							生産林
124ア		105	0	その他広										環境林（保全1）
124ア		106	0	ヒノキ			○							生産林
124ア		106	0	その他広			○							生産林
124ア		107	0	クヌギ										環境林（保全1）
124ア		108	0	その他広										環境林（保全1）
124ア		109	0	ヒノキ			○							生産林
124ア		109	0	その他広			○							生産林
124ア		110	0	その他広										環境林（保全1）
124ア		110	0	その他広										環境林（保全1）
124ア		111	0	ヒノキ			○							生産林
124ア		112	0	クヌギ										環境林（保全1）
124ア		113	0	ヒノキ			○							生産林
124ア		114	0	ヒノキ			○							生産林
124ア		115	0	ヒノキ			○							生産林
124ア		116	0	ヒノキ			○							生産林
124ア		117	0	ヒノキ			○							生産林
124ア		117	0	ヒノキ			○							生産林
124ア		117	0	ヒノキ			○							生産林
124ア		117	0	ヒノキ			○							生産林
124ア		118	0	スギ			○							生産林
124ア		118	0	ヒノキ			○							生産林
124ア		118	0	その他広			○							生産林
124ア		119	0	ヒノキ			○							生産林
124ア		119	0	その他広			○							生産林
124ア		120	0	スギ			○							生産林
124ア		121	0	ヒノキ			○							生産林
124ア		122	0	ヒノキ			○							生産林
124ア		123	0	ヒノキ			○							生産林
124ア		124	0	ヒノキ			○							生産林
124ア		125	0	スギ			○							生産林
124ア		125	0	スギ			○							生産林
124ア		125	0	ヒノキ			○							生産林
124ア		125	0	その他広			○							生産林
124ア		126	0	ヒノキ			○							生産林
124ア		127	0	ヒノキ			○							生産林
124ア		128	0	ヒノキ			○							生産林
124ア		128	0	ヒノキ			○							生産林
124ア		129	0	スギ			○							生産林
124ア		129	0	ヒノキ			○							生産林
124ア		129	0	その他広			○							生産林
124ア		130	0	ヒノキ			○							生産林
124ア		131	0	ヒノキ			○							生産林
124ア		132	0	その他広										環境林（保全1）

機能別一覧表

林小班					【別表1】公益的機能別施業森林			【別表2】施業方法		【別表3】その他森林の機能				三重県型 森林区分
林班	準林班	小班	枝番	樹種	水源涵養 維持増進森林	山地災害防止 土壌保全機能森林	木材生産機能 維持増進森林	伐期の延長を 推進すべき森林 標準伐期齡+10 年	長伐期を 推進すべき森林 標準伐期齡×2	水源涵養 維持増進森林	山地災害防止 土壌保全機能森林	快適環境形成機能 維持増進森林	保健機能 維持増進森林	
124ア		133	0	ヒノキ			○							生産林
124ア		134	0	ヒノキ			○							生産林
124ア		135	0	スギ			○							生産林
124ア		136	0	クヌギ										環境林(保全1)
124ア		137	0	スギ			○							生産林
124ア		138	0	その他広										環境林(保全1)
124ア		139	0	クヌギ										環境林(保全1)
124ア		140	0	クロマツ			○							生産林
124ア		141	0	その他広										環境林(保全1)
124ア		142	0	クヌギ										環境林(保全1)
124ア		143	0	ヒノキ			○							生産林
124ア		144	0	クヌギ										環境林(保全1)
124ア		145	0	その他広										環境林(保全1)
124ア		146	0	スギ			○							生産林
124ア		147	0	その他広										環境林(保全1)
124ア		148	0	ヒノキ			○							生産林
124ア		149	0	ヒノキ			○							生産林
124ア		150	0	ヒノキ			○							生産林
124ア		151	0	スギ			○							生産林
124ア		152	0	ヒノキ			○							生産林
124ア		153	0	その他広										環境林(保全1)
124ア		154	0	ヒノキ			○							生産林
124ア		154	0	その他広			○							生産林
124ア		155	0	スギ			○							生産林
124ア		156	0	ヒノキ			○							生産林
124ア		157	0	ヒノキ			○							生産林
124ア		158	0	クロマツ			○							生産林
124ア		159	0	スギ			○							生産林
124ア		160	0	クヌギ										環境林(保全1)
124ア		161	0	スギ			○							生産林
124ア		162	0	スギ			○							生産林
124ア		163	0	スギ			○							生産林
124ア		164	0	クヌギ			○							生産林
124ア		165	0	ヒノキ			○							生産林
124ア		166	0	クヌギ										環境林(保全1)
124ア		167	0	ヒノキ			○							生産林
124ア		168	0	スギ			○							生産林
124ア		169	0	スギ			○							生産林
124ア		170	0	スギ			○							生産林
124ア		171	0	スギ			○							生産林
124ア		172	0	スギ			○							生産林
124ア		173	0	ヒノキ			○							生産林
124ア		174	0	スギ			○							生産林
124ア		175	0	スギ			○							生産林
124ア		176	0	ヒノキ			○							生産林
124ア		177	0	ヒノキ			○							生産林
124ア		178	0	ヒノキ			○							生産林
124ア		179	0	ヒノキ			○							生産林
124ア		180	0	ヒノキ			○							生産林
124ア		181	0	ヒノキ			○							生産林
124ア		182	0	スギ			○							生産林
124ア		183	0	ヒノキ			○							生産林
124ア		184	0	スギ			○							生産林
124ア		185	0	スギ			○							生産林
124ア		186	0	スギ			○							生産林
124ア		187	0	ヒノキ			○							生産林
124ア		188	0	ヒノキ			○							生産林
124ア		189	0	ヒノキ			○							生産林
124ア		190	0	スギ			○							生産林
124ア		191	0	ヒノキ			○							生産林
124ア		192	0	ヒノキ			○							生産林
124ア		193	0	スギ			○							生産林
124ア		194	0	スギ			○							生産林
124ア		195	0	スギ			○							生産林

## 機能別一覧表

林小班					【別表1】公益的機能別施業森林			【別表2】施業方法		【別表3】その他森林の機能				三重県型 森林区分
林班	準林班	小班	枝番	樹種	水源涵養 維持増進森林	山地災害防止 土壌保全機能森林	木材生産機能 維持増進森林	伐期の延長を 推進すべき森林 標準伐期齡+10 年	長伐期を 推進すべき森林 標準伐期齡×2	水源涵養 維持増進森林	山地災害防止 土壌保全機能森林	快適環境形成機能 維持増進森林	保健機能 維持増進森林	
124ア		195	0	ヒノキ			○							生産林
124ア		195	0	クロマツ			○							生産林
124ア		196	0	ヒノキ			○							生産林
124ア		197	0	スギ			○							生産林
124ア		198	0	スギ			○							生産林
124ア		199	0	スギ			○							生産林
124ア		200	0	ヒノキ			○							生産林
124ア		201	0	ヒノキ			○							生産林
124ア		202	0	その他広										環境林(保全1)
124ア		203	0	クロマツ			○							生産林
124ア		204	0	ヒノキ			○							生産林
124ア		205	0	ヒノキ			○							生産林
124ア		208	0	ヒノキ			○							生産林
124ア		209	0	ヒノキ			○							生産林
124ア		210	0	ヒノキ			○							生産林
124ア		211	0	ヒノキ			○							生産林
124ア		212	0	ヒノキ			○							生産林
124ア		214	0	ヒノキ			○							生産林
124ア		214	0	ヒノキ			○							生産林
124ア		215	0	ヒノキ			○							生産林
124ア		216	0	その他広										環境林(保全1)
124ア		217	0	ヒノキ			○							生産林
124ア		218	0	その他広										環境林(保全1)
124ア		218	1	ヒノキ			○							生産林
124ア		219	0	ヒノキ			○							生産林
124ア		219	0	ヒノキ			○							生産林
124ア		219	0	タケ			○							生産林
124ア		223	0	ヒノキ			○							生産林
124ア		224	0	ヒノキ			○							生産林
124ア		224	0	その他広			○							生産林
124ア		225	0	ヒノキ			○							生産林
124ア		225	1	その他広										環境林(保全1)
124ア		226	0	ヒノキ			○							生産林
124ア		226	0	その他広			○							生産林
124ア		227	0	ヒノキ			○							生産林
124ア		227	0	ヒノキ			○							生産林
124ア		228	0	ヒノキ			○							生産林
124ア		228	0	その他広			○							生産林
124ア		229	0	ヒノキ			○							生産林
124ア		230	0	ヒノキ			○							生産林
124ア		231	0	ヒノキ			○							生産林
124ア		232	0	ヒノキ			○							生産林
124ア		233	0	その他広										環境林(保全1)
124ア		234	0	クヌギ										環境林(保全1)
124ア		235	0	その他広										環境林(保全1)
124ア		236	0	ヒノキ			○							生産林
124ア		237	0	ヒノキ			○							生産林
124ア		238	0	スギ			○							生産林
124ア		239	0	ヒノキ			○							生産林
124ア		240	0	ヒノキ			○							生産林
124ア		241	0	ヒノキ			○							生産林
124ア		242	0	ヒノキ			○							生産林
124ア		243	0	その他広										環境林(保全1)
124ア		244	0	ヒノキ			○							生産林
124ア		245	0	その他広										環境林(保全1)
124ア		246	0	クヌギ										環境林(保全1)
124ア		247	0	ヒノキ			○							生産林
124ア		248	0	ヒノキ			○							生産林
124ア		249	0	スギ			○							生産林
124ア		250	0	タケ			○							生産林
124ア		251	0	ヒノキ			○							生産林
124ア		252	0	スギ			○							生産林
124ア		253	0	スギ			○							生産林
124ア		254	0	スギ			○							生産林

機能別一覧表

林小班					【別表1】公益的機能別施業森林			【別表2】施業方法		【別表3】その他森林の機能				三重県型 森林区分
林班	準林班	小班	枝番	樹種	水源涵養 維持増進森林	山地災害防止 土壌保全機能森林	木材生産機能 維持増進森林	伐期の延長を 推進すべき森林 標準伐期齡+10 年	長伐期を 推進すべき森林 標準伐期齡×2	水源涵養 維持増進森林	山地災害防止 土壌保全機能森林	快適環境形成機能 維持増進森林	保健機能 維持増進森林	
124	ア	255	0	タケ			○							生産林
124	ア	256	0	タケ			○							生産林
124	ア	257	0	タケ			○							生産林
124	ア	258	0	タケ			○							生産林
124	ア	259	0	スギ			○							生産林
124	ア	260	0	スギ			○							生産林
124	ア	261	0	スギ			○							生産林
124	ア	262	0	ヒノキ			○							生産林
124	ア	263	0	ヒノキ			○							生産林
124	ア	264	0	ヒノキ			○							生産林
124	ア	265	0	ヒノキ			○							生産林
124	ア	266	0	ヒノキ			○							生産林
124	ア	267	0	スギ			○							生産林
124	ア	268	0	スギ			○							生産林
124	ア	269	0	スギ			○							生産林
124	ア	270	0	その他広										環境林（保全1）
124	ア	271	0	スギ			○							生産林
124	ア	272	0	スギ			○							生産林
124	ア	273	0	スギ			○							生産林
124	ア	274	0				○							生産林
124	ア	275	0	ヒノキ			○							生産林
124	ア	276	0	ヒノキ			○							生産林
124	ア	277	0	ヒノキ			○							生産林
124	ア	278	0	ヒノキ			○							生産林
124	ア	279	0	ヒノキ			○							生産林
124	ア	280	0	ヒノキ			○							生産林
124	ア	281	0	ヒノキ			○							生産林
124	ア	282	0	ヒノキ			○							生産林
124	ア	283	0	ヒノキ			○							生産林
124	ア	284	0	ヒノキ			○							生産林
124	ア	285	0	ヒノキ			○							生産林
124	ア	286	0	ヒノキ			○							生産林
124	ア	287	0	ヒノキ			○							生産林
124	ア	288	0	ヒノキ			○							生産林
124	ア	289	0	ヒノキ			○							生産林
124	ア	290	0	ヒノキ			○							生産林
124	ア	291	0	ヒノキ			○							生産林
124	ア	292	0	スギ			○							生産林
124	ア	292	0	その他広			○							生産林
124	ア	293	0	スギ			○							生産林
124	ア	294	0	スギ			○							生産林
124	ア	295	0	ヒノキ			○							生産林
124	ア	296	0	タケ			○							生産林
124	ア	297	0	スギ			○							生産林
124	ア	298	0	スギ			○							生産林
124	ア	299	0	スギ			○							生産林
124	ア	300	0	クヌギ										環境林（保全1）
124	ア	301	0	スギ			○							生産林
124	ア	302	0	スギ			○							生産林
124	ア	303	0	スギ			○							生産林
124	ア	304	0	スギ			○							生産林
124	ア	305	0	スギ			○							生産林
124	ア	306	0	スギ			○							生産林
124	ア	307	0	その他広										環境林（保全1）
124	ア	308	0	その他広										環境林（保全1）
124	ア	309	0	スギ			○							生産林
124	ア	310	0	スギ			○							生産林
124	ア	311	0	その他広										環境林（保全1）
124	ア	312	0	ヒノキ			○							生産林
124	ア	313	0	ヒノキ			○							生産林
124	ア	314	0	ヒノキ			○							生産林
124	ア	315	0	ヒノキ			○							生産林
124	ア	316	0	スギ			○							生産林
124	ア	317	0	スギ			○							生産林



機能別一覧表

機能別一覧表														
林小班					【別表1】公益的機能別施業森林			【別表2】施業方法		【別表3】その他森林の機能				三重県型 森林区分
林班	準林班	小班	枝番	樹種	水源涵養 維持増進森林	山地災害防止 土壌保全機能森林	木材生産機能 維持増進森林	伐期の延長を 推進すべき森林 標準伐期齡+10 年	長伐期を 推進すべき森林 標準伐期齡×2	水源涵養 維持増進森林	山地災害防止 土壌保全機能森林	快適環境形成機能 維持増進森林	保健機能 維持増進森林	
124ア		318	0	スギ			○							生産林
124ア		318	0	ヒノキ			○							生産林
124ア		319	0	スギ			○							生産林
124ア		320	0	クヌギ										環境林（保全1）
124ア		321	0	ヒノキ			○							生産林
124ア		322	0	ヒノキ			○							生産林
124ア		323	0	ヒノキ			○							生産林
124ア		324	0	ヒノキ			○							生産林
124ア		325	0	ヒノキ			○							生産林
124ア		326	0	ヒノキ			○							生産林
124ア		327	0	ヒノキ			○							生産林
124ア		328	0	ヒノキ			○							生産林
124ア		329	0	ヒノキ			○							生産林
124ア		330	0	ヒノキ			○							生産林
124ア		331	0	ヒノキ			○							生産林
124ア		332	0	ヒノキ			○							生産林
124ア		333	0	ヒノキ			○							生産林
124ア		334	0	ヒノキ			○							生産林
124ア		335	0	ヒノキ			○							生産林
124ア		336	0	ヒノキ			○							生産林
124ア		337	0	スギ			○							生産林
124ア		337	0	ヒノキ			○							生産林
124ア		337	0	ヒノキ			○							生産林
124ア		337	0	その他広			○							生産林
124ア		338	0	ヒノキ			○							生産林
124ア		339	0	ヒノキ			○							生産林
124ア		340	0	ヒノキ			○							生産林
124ア		341	0	ヒノキ			○							生産林
124ア		342	0	ヒノキ			○							生産林
124ア		342	0	ヒノキ			○							生産林
124ア		343	0	ヒノキ			○							生産林
124ア		344	0	ヒノキ			○							生産林
124ア		345	1	ヒノキ			○							生産林
124ア		345	2	ヒノキ			○							生産林
124ア		345	3	ヒノキ			○							生産林
124ア		346	0	ヒノキ			○							生産林
124ア		347	0	ヒノキ			○							生産林
124ア		347	1	ヒノキ			○							生産林
124ア		348	0	ヒノキ			○							生産林
124ア		349	0	ヒノキ			○							生産林
124ア		350	0	ヒノキ			○							生産林
124ア		350	0	その他広			○							生産林
124ア		351	0	スギ			○							生産林
124ア		351	0	ヒノキ			○							生産林
124ア		352	0	その他広										環境林（保全1）
124ア		353	0	スギ			○							生産林
124ア		354	0	ヒノキ			○							生産林
124ア		355	0	ヒノキ			○							生産林
124ア		356	0	スギ			○							生産林
124ア		357	0	ヒノキ			○							生産林
124ア		358	0	その他広										環境林（保全1）
124ア		359	0	その他広										環境林（保全1）
124ア		360	0	ヒノキ			○							生産林
124ア		361	0	ヒノキ			○							生産林
124ア		362	0	スギ			○							生産林
124ア		363	0	スギ			○							生産林
124ア		364	0	その他広										環境林（保全1）
124ア		365	0	その他広										環境林（保全1）
124ア		366	0	その他広										環境林（保全1）
124ア		367	0	スギ			○							生産林
124ア		367	1	その他広										環境林（保全1）
124ア		368	0	スギ			○							生産林
124ア		369	0	スギ			○							生産林
124ア		370	0	スギ			○							生産林

機能別一覧表

林小班					【別表1】公益的機能別施業森林			【別表2】施業方法		【別表3】その他森林の機能				三重県型 森林区分
林班	準林班	小班	枝番	樹種	水源涵養 維持増進森林	山地災害防止 土壌保全機能森林	木材生産機能 維持増進森林	伐期の延長を 推進すべき森林 標準伐期齡+10 年	長伐期を 推進すべき森林 標準伐期齡×2	水源涵養 維持増進森林	山地災害防止 土壌保全機能森林	快適環境形成機能 維持増進森林	保健機能 維持増進森林	
124	ア	371	0	スギ			○							生産林
124	ア	372	0	ヒノキ			○							生産林
124	ア	373	0	スギ			○							生産林
124	ア	374	0	ヒノキ			○							生産林
124	ア	375	0	ヒノキ			○							生産林
124	ア	376	0	ヒノキ			○							生産林
124	ア	377	0	ヒノキ			○							生産林
124	ア	378	0	ヒノキ			○							生産林
124	ア	379	0	ヒノキ			○							生産林
124	ア	380	0	スギ			○							生産林
124	ア	381	0	スギ			○							生産林
124	ア	382	0	ヒノキ			○							生産林
124	ア	383	0	スギ			○							生産林
124	ア	384	0	スギ			○							生産林
124	ア	385	0	ヒノキ			○							生産林
124	ア	385	0	ヒノキ			○							生産林
124	ア	386	0	ヒノキ			○							生産林
124	ア	387	0	クロマツ			○							生産林
124	ア	388	0	クロマツ			○							生産林
125	ア	1	0	スギ			○							生産林
125	ア	2	0	ヒノキ			○							生産林
125	ア	3	0	スギ			○							生産林
125	ア	3	0	その他広			○							生産林
125	ア	4	0	スギ			○							生産林
125	ア	5	0	スギ			○							生産林
125	ア	6	0	ヒノキ			○							生産林
125	ア	7	0	ヒノキ			○							生産林
125	ア	8	0	ヒノキ			○							生産林
125	ア	9	0	ヒノキ			○							生産林
125	ア	10	0	スギ			○							生産林
125	ア	11	0	ヒノキ			○							生産林
125	ア	12	0	スギ			○							生産林
125	ア	13	0	ヒノキ			○							生産林
125	ア	14	0	ヒノキ			○							生産林
125	ア	15	0	ヒノキ			○							生産林
125	ア	16	0	ヒノキ			○							生産林
125	ア	17	0	スギ			○							生産林
125	ア	18	0	ヒノキ			○							生産林
125	ア	19	0	スギ			○							生産林
125	ア	20	0	スギ			○							生産林
125	ア	21	0	ヒノキ			○							生産林
125	ア	22	0	ヒノキ			○							生産林
125	ア	24	0	スギ			○							生産林
125	ア	25	0	ヒノキ			○							生産林
125	ア	26	0	スギ			○							生産林
125	ア	26	0	ヒノキ			○							生産林
125	ア	27	0	スギ			○							生産林
125	ア	28	0	その他広			○							環境林 (保全1)
125	ア	29	1	スギ			○							生産林
125	ア	29	2	ヒノキ			○							生産林
125	ア	29	2	その他広			○							生産林
125	ア	29	3	その他広			○							環境林 (保全1)
125	ア	30	0	スギ			○							生産林
125	ア	31	0	スギ			○							生産林
125	ア	32	0	スギ			○							生産林
125	ア	33	0	ヒノキ			○							生産林
125	ア	34	0	スギ			○							生産林
125	ア	35	0	スギ			○							生産林
125	ア	36	0	スギ			○							生産林
125	ア	37	0	その他広			○							環境林 (保全1)
125	ア	38	0	その他広			○							環境林 (保全1)
125	ア	39	0	ヒノキ			○							生産林
125	ア	40	0	スギ			○							生産林
125	ア	41	0	スギ			○							生産林

機能別一覧表

林小班					【別表1】公益的機能別施業森林			【別表2】施業方法		【別表3】その他森林の機能				三重県型 森林区分
林班	準林班	小班	枝番	樹種	水源涵養 維持増進森林	山地災害防止 土壌保全機能森林	木材生産機能 維持増進森林	伐期の延長を 推進すべき森林 標準伐期齡+10 年	長伐期を 推進すべき森林 標準伐期齡×2	水源涵養 維持増進森林	山地災害防止 土壌保全機能森林	快適環境形成機能 維持増進森林	保健機能 維持増進森林	
125ア		42	0	スギ			○							生産林
125ア		43	0	スギ			○							生産林
125ア		44	0	スギ			○							生産林
125ア		45	0	ヒノキ			○							生産林
125ア		46	0	ヒノキ			○							生産林
125ア		47	0	スギ			○							生産林
125ア		48	0	ヒノキ			○							生産林
125ア		49	0	スギ			○							生産林
125ア		50	0	スギ			○							生産林
125ア		51	0	ヒノキ			○							生産林
125ア		52	0	ヒノキ			○							生産林
125ア		53	0	ヒノキ			○							生産林
125ア		54	0	ヒノキ			○							生産林
125ア		55	0	スギ			○							生産林
125ア		56	0	スギ			○							生産林
125ア		57	0	ヒノキ			○							生産林
125ア		58	0	ヒノキ			○							生産林
125ア		59	0	ヒノキ			○							生産林
125ア		60	0	ヒノキ			○							生産林
125ア		61	0	スギ			○							生産林
125ア		62	0	スギ			○							生産林
125ア		63	0	その他広										環境林（保全1）
125ア		64	0	ヒノキ			○							生産林
125ア		65	0	ヒノキ			○							生産林
125ア		66	0	スギ			○							生産林
125ア		66	1	スギ			○							生産林
125ア		66	2	スギ			○							生産林
125ア		67	0	スギ			○							生産林
125ア		68	0	スギ			○							生産林
125ア		69	0	スギ			○							生産林
125ア		70	0	スギ			○							生産林
125ア		71	0	スギ			○							生産林
125ア		72	0	スギ			○							生産林
125ア		73	0	スギ			○							生産林
125ア		74	0	ヒノキ			○							生産林
125ア		75	0	ヒノキ			○							生産林
125ア		76	0	スギ			○							生産林
125ア		77	0	スギ			○							生産林
125ア		78	0	その他広										環境林（保全1）
125ア		79	0	スギ			○							生産林
125ア		80	0	スギ			○							生産林
125ア		81	0	スギ			○							生産林
125ア		82	0	ヒノキ			○							生産林
125ア		83	0	ヒノキ			○							生産林
125ア		84	0	スギ			○							生産林
125ア		85	0	その他広										環境林（保全1）
125ア		86	0	クロマツ			○							生産林
125ア		87	0	スギ			○							生産林
125ア		88	0	クロマツ			○							生産林
125ア		89	0	その他広										環境林（保全1）
125ア		90	0	スギ			○							生産林
125ア		91	0	クロマツ			○							生産林
125ア		92	0	その他広										環境林（保全1）
125ア		93	0	その他広										環境林（保全1）
125ア		94	0	その他広										環境林（保全1）
125ア		95	0	クロマツ			○							生産林
125ア		96	0	その他広										環境林（保全1）
125ア		97	0	スギ			○							生産林
125ア		97	0	ヒノキ			○							生産林
125ア		98	0	ヒノキ			○							生産林
125ア		99	0	スギ			○							生産林
125ア		100	0	スギ			○							生産林
125ア		101	0	ヒノキ			○							生産林
125ア		102	0	クロマツ			○							生産林

機能別一覧表

林小班					【別表1】公益的機能別施業森林			【別表2】施業方法		【別表3】その他森林の機能				三重県型 森林区分
林班	準林班	小班	枝番	樹種	水源涵養 維持増進森林	山地災害防止 土壌保全機能森林	木材生産機能 維持増進森林	伐期の延長を 推進すべき森林 標準伐期齡+10 年	長伐期を 推進すべき森林 標準伐期齡×2	水源涵養 維持増進森林	山地災害防止 土壌保全機能森林	快適環境形成機能 維持増進森林	保健機能 維持増進森林	
125	ア	103	0	ヒノキ			○							生産林
125	ア	104	0	ヒノキ			○							生産林
125	ア	105	0	ヒノキ			○							生産林
125	ア	106	0	クロマツ			○							生産林
125	ア	107	0	その他広										環境林（保全1）
125	ア	108	0	クロマツ			○							生産林
125	ア	109	0	ヒノキ			○							生産林
125	ア	110	0	ヒノキ			○							生産林
125	ア	111	0	ヒノキ			○							生産林
125	ア	112	0	その他広										環境林（保全1）
125	ア	114	0	ヒノキ			○							生産林
125	ア	115	0	クロマツ			○							生産林
125	ア	116	0	クロマツ			○							生産林
125	ア	117	0	スギ			○							生産林
125	ア	118	0	スギ			○							生産林
125	ア	119	0	スギ			○							生産林
125	ア	120	0	クロマツ			○							生産林
125	ア	121	0	クロマツ			○							生産林
125	ア	122	0	クロマツ			○							生産林
125	ア	122	1	ヒノキ			○							生産林
125	ア	122	1	その他広			○							生産林
125	ア	123	0	ヒノキ			○							生産林
126	ア	1	0	クヌギ										環境林（保全1）
126	ア	2	0	スギ			○							生産林
126	ア	3	0	スギ			○							生産林
126	ア	4	0	ヒノキ			○							生産林
126	ア	5	0	スギ			○							生産林
126	ア	6	0	スギ			○							生産林
126	ア	7	0	スギ			○							生産林
126	ア	8	0	スギ			○							生産林
126	ア	9	0	タケ			○							生産林
126	ア	10	0	スギ			○							生産林
126	ア	11	0	その他広										環境林（保全1）
126	ア	12	0	その他広										環境林（保全1）
126	ア	13	0	タケ			○							生産林
126	ア	14	0	その他広										環境林（保全1）
126	ア	15	0	ヒノキ			○							生産林
126	ア	15	0	その他広			○							生産林
126	ア	16	0	その他広										環境林（保全1）
126	ア	17	0	その他広										環境林（保全1）
126	ア	18	0	スギ			○							生産林
126	ア	19	0	タケ			○							生産林
126	ア	20	0	タケ			○							生産林
126	ア	21	0	タケ			○							生産林
126	ア	22	0	タケ			○							生産林
126	ア	23	0	タケ			○							生産林
126	ア	24	0	その他広										環境林（保全1）
126	ア	25	0	タケ			○							生産林
126	ア	26	0	スギ			○							生産林
126	ア	26	0	ヒノキ			○							生産林
126	ア	27	0	ヒノキ			○							生産林
126	ア	28	0	ヒノキ			○							生産林
126	ア	29	0	ヒノキ			○							生産林
126	ア	30	0	その他広										環境林（保全1）
126	ア	31	0	ヒノキ			○							生産林
126	ア	32	0	ヒノキ			○							生産林
126	ア	33	0	スギ			○							生産林
126	ア	34	0	ヒノキ			○							生産林
126	ア	35	0	ヒノキ			○							生産林
126	ア	35	0	ヒノキ			○							生産林
126	ア	35	0	ヒノキ			○							生産林
126	ア	36	0	スギ			○							生産林
126	ア	36	0	スギ			○							生産林
126	ア	36	0	スギ			○							生産林



機能別一覧表

林小班					【別表1】公益的機能別施業森林			【別表2】施業方法		【別表3】その他森林の機能				三重県型 森林区分
林班	準林班	小班	枝番	樹種	水源涵養 維持増進森林	山地災害防止 土壌保全機能森林	木材生産機能 維持増進森林	伐期の延長を 推進すべき森林 標準伐期齡+10 年	長伐期を 推進すべき森林 標準伐期齡×2	水源涵養 維持増進森林	山地災害防止 土壌保全機能森林	快適環境形成機能 維持増進森林	保健機能 維持増進森林	
126ア		36	0	ヒノキ			○							生産林
126ア		36	0	ヒノキ			○							生産林
126ア		36	0	ヒノキ			○							生産林
126ア		36	0	ヒノキ			○							生産林
126ア		37	0	その他広										環境林 (保全1)
126ア		38	0	ヒノキ			○							生産林
126ア		38	0	その他広			○							生産林
126ア		39	0	ヒノキ			○							生産林
126ア		39	0	その他広			○							生産林
126ア		40	0	ヒノキ			○							生産林
126ア		41	0	スギ			○							生産林
126ア		41	0	ヒノキ			○							生産林
126ア		41	0	ヒノキ			○							生産林
126ア		41	1	ヒノキ			○							生産林
126ア		42	0	スギ			○							生産林
126ア		43	0	ヒノキ			○							生産林
126ア		44	0	ヒノキ			○							生産林
126ア		45	0	スギ			○							生産林
126ア		46	0	その他広										環境林 (保全1)
126ア		47	0	スギ			○							生産林
126ア		48	0	スギ			○							生産林
126ア		48	0	ヒノキ			○							生産林
126ア		49	0	スギ			○							生産林
126ア		50	0	ヒノキ			○							生産林
126ア		51	0	ヒノキ			○							生産林
126ア		52	0	スギ			○							生産林
126ア		52	0	ヒノキ			○							生産林
126ア		52	0	その他広			○							生産林
126ア		53	0	その他広										環境林 (保全1)
126ア		53	0	その他広										環境林 (保全1)
126ア		53	1	スギ			○							生産林
126ア		53	1	ヒノキ			○							生産林
126ア		53	1	その他広			○							生産林
126ア		54	0	ヒノキ			○							生産林
126ア		55	0	ヒノキ			○							生産林
126ア		55	1	ヒノキ			○							生産林
126ア		55	1	その他広			○							生産林
126ア		55	1	その他広			○							生産林
126ア		56	0	スギ			○							生産林
126ア		57	0	ヒノキ			○							生産林
126ア		57	0	ヒノキ			○							生産林
126ア		57	0	ヒノキ			○							生産林
126ア		57	0	ヒノキ			○							生産林
126ア		57	0	その他広			○							生産林
126ア		58	0	その他広										環境林 (保全1)
126ア		59	0	スギ			○							生産林
126ア		60	0	その他広										環境林 (保全1)
126ア		61	0	ヒノキ			○							生産林
126ア		61	1	その他広										環境林 (保全1)
126ア		61	2	ヒノキ			○							生産林
126ア		62	0	その他広										環境林 (保全1)
126ア		63	0	その他広										環境林 (保全1)
126ア		64	0	その他広										環境林 (保全1)
126ア		65	0	ヒノキ			○							生産林
126ア		65	0	ヒノキ			○							生産林
126ア		65	0	ヒノキ			○							生産林
126ア		65	0	その他広			○							生産林
126ア		66	0	ヒノキ			○							生産林
126ア		67	0	その他広										環境林 (保全1)
126ア		68	0	その他広										環境林 (保全1)
126ア		69	0	ヒノキ			○							生産林
126ア		70	0	その他広										環境林 (保全1)
126ア		71	0	ヒノキ			○							生産林
126ア		72	0	その他広										環境林 (保全1)

機能別一覧表

林小班					【別表1】公益的機能別施業森林			【別表2】施業方法		【別表3】その他森林の機能				三重県型 森林区分
林班	準林班	小班	枝番	樹種	水源涵養 維持増進森林	山地災害防止 土壌保全機能森林	木材生産機能 維持増進森林	伐期の延長を 推進すべき森林 標準伐期齡+10 年	長伐期を 推進すべき森林 標準伐期齡×2	水源涵養 維持増進森林	山地災害防止 土壌保全機能森林	快適環境形成機能 維持増進森林	保健機能 維持増進森林	
126ア		73	0	ヒノキ			○							生産林
126ア		74	0				○							生産林
126ア		75	0	ヒノキ			○							生産林
126ア		76	0	ヒノキ			○							生産林
126ア		77	0	その他広										環境林(保全1)
126ア		78	0	その他広										環境林(保全1)
126ア		79	0	その他広										環境林(保全1)
126ア		80	0				○							生産林
126ア		81	0	その他広										環境林(保全1)
126ア		82	0	その他広										環境林(保全1)
126ア		83	0	その他広										環境林(保全1)
126ア		84	0	クヌギ										環境林(保全1)
126ア		85	0	クヌギ										環境林(保全1)
126ア		86	0	タケ			○							生産林
126ア		87	0	ヒノキ			○							生産林
126ア		89	0	その他広										環境林(保全1)
126ア		93	0	その他広										環境林(保全1)
126ア		94	0	その他広										環境林(保全1)
126ア		95	0	ヒノキ			○							生産林
126ア		96	0	ヒノキ			○							生産林
126ア		97	0	その他広			○							生産林
126ア		98	0	ヒノキ			○							生産林
126ア		99	0	その他広										環境林(保全1)
126ア		100	0	その他広										環境林(保全1)
126ア		101	0	ヒノキ			○							生産林
126ア		102	0				○							生産林
126ア		103	0	スギ			○							生産林
126ア		103	1	スギ			○							生産林
126ア		104	0	ヒノキ			○							生産林
126ア		104	0	その他広			○							生産林
126ア		105	0	スギ			○							生産林
126ア		105	1	その他広										環境林(保全1)
126ア		106	0	スギ			○							生産林
126ア		106	0	ヒノキ			○							生産林
126ア		107	0	ヒノキ			○							生産林
126ア		108	0	スギ			○							生産林
126ア		108	0	スギ			○							生産林
126ア		108	0	ヒノキ			○							生産林
126ア		108	0	ヒノキ			○							生産林
126ア		109	0	その他広										環境林(保全1)
126ア		110	0	その他広										環境林(保全1)
126ア		110	1	ヒノキ			○							生産林
126ア		110	2	ヒノキ			○							生産林
126ア		110	3	ヒノキ			○							生産林
126ア		111	0	その他広										環境林(保全1)
126ア		112	0	ヒノキ			○							生産林
126ア		113	0	その他広										環境林(保全1)
126ア		114	0	ヒノキ			○							生産林
126ア		114	1				○							生産林
126ア		115	0	ヒノキ			○							生産林
126ア		115	0	その他広			○							生産林
126ア		116	0	その他広										環境林(保全1)
126ア		117	0	その他広										環境林(保全1)
126ア		118	0	その他広										環境林(保全1)
126ア		119	0	その他広										環境林(保全1)
126ア		120	0	その他広										環境林(保全1)
126ア		121	0	その他広										環境林(保全1)
126ア		122	0	クヌギ										環境林(保全1)
126ア		123	0	ヒノキ			○							生産林
126ア		124	0	ヒノキ			○							生産林
126ア		125	0	その他広										環境林(保全1)
126ア		126	0	その他広										環境林(保全1)
126ア		127	0	その他広										環境林(保全1)
126ア		128	0	クヌギ										環境林(保全1)

機能別一覧表

林小班					【別表1】公益的機能別施業森林			【別表2】施業方法		【別表3】その他森林の機能				三重県型 森林区分
林班	準林班	小班	枝番	樹種	水源涵養 維持増進森林	山地災害防止 土壌保全機能森林	木材生産機能 維持増進森林	伐期の延長を 推進すべき森林 標準伐期齡+10 年	長伐期を 推進すべき森林 標準伐期齡×2	水源涵養 維持増進森林	山地災害防止 土壌保全機能森林	快適環境形成機能 維持増進森林	保健機能 維持増進森林	
126	ア	129	0	スギ			○							生産林
126	ア	129	0	ヒノキ			○							生産林
126	ア	130	0	スギ			○							生産林
126	ア	131	0	スギ			○							生産林
126	ア	132	0	その他広										環境林（保全1）
126	ア	133	0	その他広										環境林（保全1）
126	ア	134	0	ヒノキ			○							生産林
126	ア	134	0	ヒノキ			○							生産林
126	ア	135	0	ヒノキ			○							生産林
126	ア	135	1	ヒノキ			○							生産林
126	ア	136	0	スギ			○							生産林
126	ア	136	0	ヒノキ			○							生産林
126	ア	137	0	ヒノキ			○							生産林
126	ア	137	1	ヒノキ			○							生産林
126	ア	138	0	スギ			○							生産林
126	ア	138	1	ヒノキ			○							生産林
126	ア	139	0	スギ			○							生産林
126	ア	139	0	ヒノキ			○							生産林
126	ア	140	0	スギ			○							生産林
126	ア	140	0	ヒノキ			○							生産林
126	ア	141	0	スギ			○							生産林
126	ア	141	0	ヒノキ			○							生産林
126	ア	141	1	スギ			○							生産林
126	ア	142	0	その他広										環境林（保全1）
126	ア	143	0	スギ			○							生産林
126	ア	144	0	スギ			○							生産林
126	ア	145	0	ヒノキ			○							生産林
126	ア	146	0	スギ			○							生産林
126	ア	146	0	ヒノキ			○							生産林
126	ア	147	0	スギ										環境林（保全2）
126	ア	147	0	ヒノキ										環境林（保全2）
126	ア	148	0	スギ										環境林（保全2）
126	ア	149	0	その他広										環境林（保全1）
126	ア	150	0	ヒノキ			○							生産林
126	ア	151	0	ヒノキ			○							生産林
126	ア	152	0	その他広										環境林（保全1）
126	ア	153	0	その他広										環境林（保全1）
126	ア	154	0	スギ			○							生産林
126	ア	154	0	ヒノキ			○							生産林
126	ア	155	0	スギ			○							生産林
126	ア	155	0	ヒノキ			○							生産林
126	ア	156	0	スギ			○							生産林
126	ア	156	0	ヒノキ			○							生産林
126	ア	157	0	スギ			○							生産林
126	ア	157	0	ヒノキ			○							生産林
126	ア	158	0	ヒノキ			○							生産林
126	ア	158	0	その他広			○							生産林
126	ア	158	1	アカマツ										環境林（保全1）
126	ア	159	0	スギ			○							生産林
126	ア	160	0	スギ			○							生産林
126	ア	161	0	スギ			○							生産林
126	ア	162	0	ヒノキ			○							生産林
126	ア	163	0	スギ			○							生産林
126	ア	163	0	ヒノキ			○							生産林
126	ア	164	0	ヒノキ			○							生産林
126	ア	165	0	ヒノキ			○							生産林
126	ア	166	0	ヒノキ			○							生産林
126	ア	167	0	ヒノキ			○							生産林
126	ア	167	1	ヒノキ			○							生産林
126	ア	167	1	その他広			○							生産林
126	ア	168	0	その他広										環境林（保全1）
126	ア	169	0	その他広										環境林（保全1）
126	ア	170	0	ヒノキ			○							生産林
126	ア	171	0	スギ			○							生産林

機能別一覧表

林小班					【別表1】公益的機能別施業森林			【別表2】施業方法		【別表3】その他森林の機能				三重県型 森林区分
林班	準林班	小班	枝番	樹種	水源涵養 維持増進森林	山地災害防止 土壌保全機能森林	木材生産機能 維持増進森林	伐期の延長を 推進すべき森林 標準伐期齡+10 年	長伐期を 推進すべき森林 標準伐期齡×2	水源涵養 維持増進森林	山地災害防止 土壌保全機能森林	快適環境形成機能 維持増進森林	保健機能 維持増進森林	
126ア		172	0	ヒノキ			○							生産林
126ア		173	0	スギ			○							生産林
126ア		173	0	ヒノキ			○							生産林
126ア		174	0	スギ			○							生産林
126ア		175	0	ヒノキ			○							生産林
126ア		176	0	クヌギ										環境林（保全1）
126ア		177	0				○							生産林
126ア		178	0	クヌギ										環境林（保全1）
126ア		179	0				○							生産林
126ア		181	0	ヒノキ			○							生産林
126ア		182	0	ヒノキ			○							生産林
126ア		183	0	ヒノキ			○							生産林
126ア		184	0	ヒノキ			○							生産林
126ア		185	0	スギ			○							生産林
126ア		185	0	ヒノキ			○							生産林
126ア		186	0	ヒノキ			○							生産林
126ア		187	0	スギ			○							生産林
126ア		187	0	ヒノキ			○							生産林
126ア		187	0	その他広			○							生産林
126ア		187	1	ヒノキ			○							生産林
126ア		187	1	その他広			○							生産林
126ア		188	0	ヒノキ			○							生産林
126ア		188	0	その他広			○							生産林
126ア		189	0	ヒノキ			○							生産林
126ア		189	0	その他広			○							生産林
126ア		190	0	ヒノキ			○							生産林
126ア		190	0	その他広			○							生産林
126ア		191	0	スギ			○							生産林
126ア		192	0	その他広										環境林（保全1）
126ア		193	0	ヒノキ			○							生産林
126ア		194	0	スギ			○							生産林
126ア		195	0	ヒノキ			○							生産林
126ア		196	0	ヒノキ			○							生産林
126ア		197	0	スギ			○							生産林
126ア		198	0				○							生産林
126ア		199	0	その他広										環境林（保全1）
126ア		200	0	スギ			○							生産林
126ア		200	0	ヒノキ			○							生産林
126ア		201	0	ヒノキ			○							生産林
126ア		202	0	スギ			○							生産林
126ア		203	0	スギ			○							生産林
126ア		203	0	ヒノキ			○							生産林
126ア		204	0	スギ			○							生産林
126ア		204	0	ヒノキ			○							生産林
126ア		205	0	スギ										環境林（保全2）
126ア		205	0	ヒノキ										環境林（保全2）
126ア		206	0	スギ			○							生産林
126ア		207	0	その他広										環境林（保全1）
126ア		208	0	その他広										環境林（保全1）
126ア		209	0	スギ			○							生産林
126ア		209	0	ヒノキ			○							生産林
126ア		210	0	スギ			○							生産林
126ア		210	0	ヒノキ			○							生産林
126ア		211	0	スギ			○							生産林
126ア		211	0	ヒノキ			○							生産林
126ア		212	0	スギ			○							生産林
126ア		212	0	ヒノキ			○							生産林
126ア		213	0	スギ			○							生産林
126ア		213	0	ヒノキ			○							生産林
126ア		214	0	スギ			○							生産林
126ア		214	0	ヒノキ			○							生産林
126ア		215	0	スギ										環境林（保全2）
126ア		215	0	ヒノキ										環境林（保全2）
126ア		216	0	スギ										環境林（保全2）



## 機能別一覧表

機能別一覧表														
林小班					【別表1】公益的機能別施業森林			【別表2】施業方法		【別表3】その他森林の機能				三重県型 森林区分
林班	準林班	小班	枝番	樹種	水源涵養 維持増進森林	山地災害防止 土壌保全機能森林	木材生産機能 維持増進森林	伐期の延長を 推進すべき森林 標準伐期齡+10 年	長伐期を 推進すべき森林 標準伐期齡×2	水源涵養 維持増進森林	山地災害防止 土壌保全機能森林	快適環境形成機能 維持増進森林	保健機能 維持増進森林	
126ア		216	0	ヒノキ										環境林(保全2)
126ア		217	0	スギ										環境林(保全2)
126ア		217	0	ヒノキ										環境林(保全2)
126ア		218	0	スギ										環境林(保全2)
126ア		218	0	ヒノキ										環境林(保全2)
126ア		219	0	ヒノキ										環境林(保全2)
126ア		220	0	スギ										環境林(保全2)
126ア		220	0	ヒノキ										環境林(保全2)
126ア		221	0	スギ										環境林(保全2)
126ア		221	0	ヒノキ										環境林(保全2)
126ア		222	0	その他広										環境林(保全1)
126ア		223	0	その他広										環境林(保全1)
126ア		224	0	その他広										環境林(保全1)
126ア		225	0	クロマツ			○							生産林
126ア		225	1	スギ										環境林(保全1)
126ア		225	1	スギ										環境林(保全1)
126ア		225	1	その他広										環境林(保全1)
126ア		226	0	その他広										環境林(保全1)
126ア		227	0	ヒノキ			○							生産林
126ア		228	0	その他広										環境林(保全1)
126ア		229	0	その他広										環境林(保全1)
126ア		230	0	その他広										環境林(保全1)
126ア		231	0	スギ			○							生産林
126ア		231	0	ヒノキ			○							生産林
126ア		232	0	スギ			○							生産林
126ア		232	0	ヒノキ			○							生産林
126ア		233	0	スギ			○							生産林
126ア		234	0	スギ			○							生産林
126ア		234	0	ヒノキ			○							生産林
126ア		235	0	その他広										環境林(保全1)
126ア		236	0	スギ										環境林(保全2)
126ア		236	0	ヒノキ										環境林(保全2)
126ア		237	0	スギ										環境林(保全2)
126ア		237	0	ヒノキ										環境林(保全2)
126ア		238	0	スギ										環境林(保全2)
126ア		239	0	スギ										環境林(保全2)
126ア		239	0	ヒノキ										環境林(保全2)
126ア		240	0	スギ										環境林(保全2)
126ア		240	0	ヒノキ										環境林(保全2)
126ア		241	0	ヒノキ										環境林(保全2)
126ア		242	0	ヒノキ										環境林(保全2)
126ア		243	0	ヒノキ										環境林(保全2)
126ア		245	0	ヒノキ										環境林(保全2)
126ア		246	0	スギ										環境林(保全2)
126ア		246	0	ヒノキ										環境林(保全2)
126ア		247	0	その他広										環境林(保全1)
126ア		248	0	スギ										環境林(保全2)
126ア		248	0	ヒノキ										環境林(保全2)
126ア		249	0	スギ										環境林(保全2)
126ア		249	0	ヒノキ										環境林(保全2)
126ア		250	0	スギ										環境林(保全2)
126ア		250	0	ヒノキ										環境林(保全2)
126ア		251	0	ヒノキ										環境林(保全2)
126ア		252	0	ヒノキ										環境林(保全2)
126ア		253	0	ヒノキ										環境林(保全2)
126ア		254	0	ヒノキ										環境林(保全2)
126ア		255	0	スギ										環境林(保全2)
126ア		255	0	ヒノキ										環境林(保全2)
126ア		256	0	ヒノキ										環境林(保全2)
126ア		257	0	その他広										環境林(保全1)
126ア		258	0	スギ										環境林(保全2)
126ア		258	0	ヒノキ										環境林(保全2)
126ア		259	0	ヒノキ										環境林(保全2)
126ア		260	0	ヒノキ										環境林(保全2)

機能別一覧表

林小班					【別表1】公益的機能別施業森林			【別表2】施業方法		【別表3】その他森林の機能				三重県型 森林区分
林班	準林班	小班	枝番	樹種	水源涵養 維持増進森林	山地災害防止 土壌保全機能森林	木材生産機能 維持増進森林	伐期の延長を 推進すべき森林 標準伐期齡+10 年	長伐期を 推進すべき森林 標準伐期齡×2	水源涵養 維持増進森林	山地災害防止 土壌保全機能森林	快適環境形成機能 維持増進森林	保健機能 維持増進森林	
126	ア	261	0	スギ										環境林（保全2）
126	ア	262	0	スギ			○							生産林
126	ア	263	0	スギ			○							生産林
127	ア	40	0	スギ			○							生産林
127	ア	41	0	スギ			○							生産林
127	ア	42	0	スギ			○							生産林
127	ア	43	0	スギ			○							生産林
127	ア	44	0	スギ			○							生産林
127	ア	45	0	スギ			○							生産林
127	ア	46	0	スギ			○							生産林
127	ア	47	0	スギ			○							生産林
127	ア	48	0	スギ			○							生産林
127	ア	49	0	スギ			○							生産林
127	ア	50	0	スギ			○							生産林
127	ア	51	0	スギ			○							生産林
127	ア	52	0	スギ			○							生産林
127	ア	53	0	スギ			○							生産林
127	ア	54	0	スギ			○							生産林
127	ア	55	0	スギ			○							生産林
127	ア	56	0	スギ			○							生産林
127	ア	57	0	スギ			○							生産林
127	ア	58	0	スギ			○							生産林
127	ア	59	0	スギ			○							生産林
127	ア	60	0	スギ			○							生産林
127	ア	61	0	スギ			○							生産林
127	ア	81	0	スギ			○							生産林
127	ア	82	0	スギ			○							生産林
127	ア	82	0	その他広			○							生産林
127	ア	83	0	スギ			○							生産林
127	ア	83	0	スギ			○							生産林
127	ア	85	0	スギ			○							生産林
127	ア	87	0	スギ			○							生産林
127	ア	88	0	スギ			○							生産林
127	ア	89	0	スギ			○							生産林
127	ア	90	0	スギ			○							生産林
127	ア	91	0	スギ			○							生産林
127	ア	91	0	スギ			○							生産林
127	ア	92	0	スギ			○							生産林
127	ア	93	0	ヒノキ			○							生産林
127	ア	94	0	ヒノキ			○							生産林
127	ア	94	0	ヒノキ			○							生産林
127	ア	95	0	スギ			○							生産林
127	ア	95	0	ヒノキ			○							生産林
127	ア	96	0	ヒノキ			○							生産林
127	ア	96	0	その他広			○							生産林
127	ア	97	0	スギ			○							生産林
127	ア	97	0	ヒノキ			○							生産林
127	ア	97	0	ヒノキ			○							生産林
127	ア	99	0	スギ			○							生産林
127	ア	100	0	その他広			○							環境林（保全1）
127	ア	101	0	クヌギ			○							環境林（保全1）
127	ア	102	0	スギ			○							生産林
127	ア	103	0	スギ			○							生産林
127	ア	104	0	スギ			○							生産林
127	ア	105	0	ヒノキ			○							生産林
127	ア	106	0	その他広			○							環境林（保全1）
127	ア	107	0	スギ			○							生産林
127	ア	107	0	その他広			○							生産林
127	ア	108	0	クヌギ			○							環境林（保全1）
127	ア	109	0	クヌギ			○							環境林（保全1）
127	ア	110	0	スギ			○							生産林
127	ア	111	0	その他広			○							環境林（保全1）
127	ア	113	0	その他広			○							環境林（保全1）
127	ア	114	0	ヒノキ			○							生産林

機能別一覧表

林小班					【別表1】公益的機能別施業森林			【別表2】施業方法		【別表3】その他森林の機能				三重県型 森林区分
林班	準林班	小班	枝番	樹種	水源涵養 維持増進森林	山地災害防止 土壌保全機能森林	木材生産機能 維持増進森林	伐期の延長を 推進すべき森林 標準伐期齡+10 年	長伐期を 推進すべき森林 標準伐期齡×2	水源涵養 維持増進森林	山地災害防止 土壌保全機能森林	快適環境形成機能 維持増進森林	保健機能 維持増進森林	
127ア		114	0	その他広			○							生産林
127ア		114	0	タケ			○							生産林
127ア		115	0	スギ			○							生産林
127ア		115	0	タケ			○							生産林
127ア		116	0	スギ			○							生産林
127ア		116	0	ヒノキ			○							生産林
127ア		116	0	タケ			○							生産林
127ア		117	0	スギ			○							生産林
127ア		117	0	タケ			○							生産林
127ア		118	0	その他広			○							生産林
127ア		118	0	タケ			○							生産林
127ア		119	0	ヒノキ			○							生産林
127ア		119	0	タケ			○							生産林
127ア		120	0	スギ			○							生産林
127ア		120	0	タケ			○							生産林
127ア		121	0	スギ			○							生産林
127ア		121	0	スギ			○							生産林
127ア		122	0	スギ			○							生産林
127ア		123	0	スギ			○							生産林
127ア		123	0	ヒノキ			○							生産林
127ア		123	0	ヒノキ			○							生産林
127ア		124	0	スギ			○							生産林
127ア		125	0	その他広										環境林（保全1）
127ア		126	0	ヒノキ			○							生産林
127ア		127	0	その他広										環境林（保全1）
127ア		128	0	スギ			○							生産林
127ア		128	0	その他広			○							生産林
127ア		129	0	スギ			○							生産林
127ア		129	0	その他広			○							生産林
127ア		130	0	スギ			○							生産林
127ア		131	0	スギ			○							生産林
127ア		132	0	スギ			○							生産林
127ア		133	0	スギ			○							生産林
127ア		133	0	タケ			○							生産林
127ア		134	0	その他広			○							生産林
127ア		134	0	その他広			○							生産林
127ア		148	1	ヒノキ			○							生産林
127ア		149	0	ヒノキ			○							生産林
127ア		155	0	スギ			○							生産林
127ア		155	0	スギ			○							生産林
127ア		155	0	ヒノキ			○							生産林
127ア		155	0	ヒノキ			○							生産林
127ア		156	0	ヒノキ			○							生産林
127ア		157	0	スギ			○							生産林
127ア		157	0	ヒノキ			○							生産林
127ア		158	0	スギ			○							生産林
127ア		158	0	ヒノキ			○							生産林
127ア		159	0	スギ			○							生産林
127ア		159	0	ヒノキ			○							生産林
127ア		159	0	ヒノキ			○							生産林
127ア		162	0	スギ			○							生産林
127ア		162	0	スギ			○							生産林
127ア		162	0	ヒノキ			○							生産林
127ア		166	0	ヒノキ			○							生産林
127ア		166	0	ヒノキ			○							生産林
127ア		166	0	ヒノキ			○							生産林
127ア		167	0	スギ			○							生産林
127ア		167	0	その他広			○							生産林
127ア		168	0	ヒノキ			○							生産林
127ア		169	0	ヒノキ			○							生産林
127ア		170	0	ヒノキ			○							生産林
127ア		172	0	その他広			○							生産林
127ア		173	0	スギ			○							生産林
127ア		173	0	ヒノキ			○							生産林

機能別一覧表

林小班					【別表1】公益的機能別施業森林			【別表2】施業方法		【別表3】その他森林の機能				三重県型 森林区分
林班	準林班	小班	枝番	樹種	水源涵養 維持増進森林	山地災害防止 土壌保全機能森林	木材生産機能 維持増進森林	伐期の延長を 推進すべき森林 標準伐期齡+10 年	長伐期を 推進すべき森林 標準伐期齡×2	水源涵養 維持増進森林	山地災害防止 土壌保全機能森林	快適環境形成機能 維持増進森林	保健機能 維持増進森林	
127	ア	174	0	スギ			○							生産林
127	ア	175	0	スギ			○							生産林
127	ア	175	0	その他広			○							生産林
127	ア	176	0	スギ			○							生産林
127	ア	177	0	スギ			○							生産林
127	ア	177	0	ヒノキ			○							生産林
127	ア	177	0	ヒノキ			○							生産林
127	ア	178	0	スギ			○							生産林
127	ア	178	0	その他広			○							生産林
127	ア	179	0	スギ			○							生産林
127	ア	180	0	スギ			○							生産林
127	ア	181	0	スギ			○							生産林
127	ア	181	0	ヒノキ			○							生産林
127	ア	182	0	スギ			○							生産林
127	ア	183	0	スギ			○							生産林
127	ア	183	0	スギ			○							生産林
127	ア	183	0	ヒノキ			○							生産林
127	ア	184	0	スギ			○							生産林
127	ア	185	0	スギ			○							生産林
127	ア	185	0	ヒノキ			○							生産林
127	ア	186	0	スギ			○							生産林
127	ア	186	0	スギ			○							生産林
127	ア	187	0	ヒノキ			○							生産林
127	ア	188	0	スギ			○							生産林
127	ア	188	0	ヒノキ			○							生産林
127	ア	189	0	スギ			○							生産林
127	ア	189	0	ヒノキ			○							生産林
127	ア	189	0	ヒノキ			○							生産林
127	ア	190	0	スギ			○							生産林
127	ア	190	0	ヒノキ			○							生産林
127	ア	191	0	スギ			○							生産林
127	ア	191	0	ヒノキ			○							生産林
127	ア	192	0	ヒノキ			○							生産林
127	ア	193	0	ヒノキ			○							生産林
127	ア	194	0	スギ			○							生産林
127	ア	194	0	スギ			○							生産林
127	ア	194	0	ヒノキ			○							生産林
127	ア	195	0	スギ			○							生産林
127	ア	195	0	ヒノキ			○							生産林
127	ア	196	0	ヒノキ			○							生産林
127	ア	197	0	スギ			○							生産林
127	ア	198	0	スギ			○							生産林
127	ア	198	0	スギ			○							生産林
127	ア	198	0	ヒノキ			○							生産林
127	ア	198	0	ヒノキ			○							生産林
127	ア	199	0	スギ			○							生産林
127	ア	199	0	ヒノキ			○							生産林
127	ア	199	0	ヒノキ			○							生産林
127	ア	200	0	スギ			○							生産林
127	ア	200	0	ヒノキ			○							生産林
127	ア	201	0	スギ			○							生産林
127	ア	201	0	ヒノキ			○							生産林
127	ア	202	0	スギ			○							生産林
127	ア	202	0	スギ			○							生産林
127	ア	202	0	ヒノキ			○							生産林
127	ア	203	0	スギ			○							生産林
127	ア	203	0	スギ			○							生産林
127	ア	203	0	クロマツ			○							生産林
127	ア	204	0	スギ			○							生産林
127	ア	204	0	スギ			○							生産林
127	ア	204	0	ヒノキ			○							生産林
127	ア	205	0	スギ			○							生産林
127	ア	206	0	その他広										環境林 (保全1)
127	ア	207	0	スギ			○							生産林



機能別一覧表

林小班					【別表1】公益的機能別施業森林			【別表2】施業方法		【別表3】その他森林の機能				三重県型 森林区分
林班	準林班	小班	枝番	樹種	水源涵養 維持増進森林	山地災害防止 土壌保全機能森林	木材生産機能 維持増進森林	伐期の延長を 推進すべき森林 標準伐期齡+10 年	長伐期を 推進すべき森林 標準伐期齡×2	水源涵養 維持増進森林	山地災害防止 土壌保全機能森林	快適環境形成機能 維持増進森林	保健機能 維持増進森林	
127	ア	207	0	スギ			○							生産林
127	ア	207	0	ヒノキ			○							生産林
127	ア	208	0	その他広										環境林 (保全1)
127	ア	209	0	その他広										環境林 (保全1)
127	ア	210	0	ヒノキ			○							生産林
127	ア	211	0	ヒノキ			○							生産林
127	ア	211	0	ヒノキ			○							生産林
127	ア	211	0	ヒノキ			○							生産林
127	ア	212	0	スギ			○							生産林
127	ア	213	0	スギ			○							生産林
127	ア	214	0	スギ			○							生産林
127	ア	214	0	ヒノキ			○							生産林
127	ア	215	0	スギ			○							生産林
127	ア	215	0	ヒノキ			○							生産林
127	イ	1	0	スギ										環境林 (保全2)
127	イ	2	0	スギ			○							生産林
127	イ	3	0	スギ			○							生産林
127	イ	3	0	スギ			○							生産林
127	イ	4	0	スギ			○							生産林
127	イ	4	0	ヒノキ			○							生産林
127	イ	5	0	ヒノキ			○							生産林
127	イ	6	0	スギ			○							生産林
127	イ	6	0	ヒノキ			○							生産林
127	イ	7	0	ヒノキ			○							生産林
127	イ	7	0	ヒノキ			○							生産林
127	イ	8	0	スギ			○							生産林
127	イ	9	0	スギ			○							生産林
127	イ	9	0	スギ			○							生産林
127	イ	9	0	ヒノキ			○							生産林
127	イ	10	0	クヌギ										環境林 (保全1)
127	イ	11	0	クヌギ										環境林 (保全1)
127	イ	12	0	スギ										環境林 (保全2)
127	イ	12	0	スギ										環境林 (保全2)
127	イ	12	0	ヒノキ										環境林 (保全2)
127	イ	12	0	ヒノキ										環境林 (保全2)
127	イ	13	0	スギ										環境林 (保全2)
127	イ	13	0	ヒノキ										環境林 (保全2)
127	イ	14	0	スギ										環境林 (保全2)
127	イ	15	0	スギ										環境林 (保全2)
127	イ	15	0	ヒノキ										環境林 (保全2)
127	イ	16	0	スギ										環境林 (保全2)
127	イ	17	0	ヒノキ										環境林 (保全2)
127	イ	18	0	スギ			○							生産林
127	イ	18	0	ヒノキ			○							生産林
127	イ	19	0	スギ			○							生産林
127	イ	19	0	ヒノキ			○							生産林
127	イ	20	0	スギ			○							生産林
127	イ	20	0	ヒノキ			○							生産林
127	イ	21	0	スギ			○							生産林
127	イ	21	0	スギ			○							生産林
127	イ	21	0	ヒノキ			○							生産林
127	イ	22	0	ヒノキ			○							生産林
127	イ	23	0	ヒノキ			○							生産林
127	イ	23	0	ヒノキ			○							生産林
127	イ	24	0	ヒノキ			○							生産林
127	イ	25	0	クヌギ										環境林 (保全1)
127	イ	26	0	ヒノキ			○							生産林
127	イ	26	0	ヒノキ			○							生産林
127	イ	27	0	スギ			○							生産林
127	イ	28	0	スギ			○							生産林
127	イ	29	0	ヒノキ			○							生産林
127	イ	29	0	ヒノキ			○							生産林
127	イ	30	0	スギ			○							生産林
127	イ	30	0	ヒノキ			○							生産林

## 機能別一覧表

林小班					【別表1】公益的機能別施業森林			【別表2】施業方法		【別表3】その他森林の機能				三重県型 森林区分
林班	準林班	小班	枝番	樹種	水源涵養 維持増進森林	山地災害防止 土壌保全機能森林	木材生産機能 維持増進森林	伐期の延長を 推進すべき森林 標準伐期齡+10 年	長伐期を 推進すべき森林 標準伐期齡×2	水源涵養 維持増進森林	山地災害防止 土壌保全機能森林	快適環境形成機能 維持増進森林	保健機能 維持増進森林	
127	イ	30	0	クロマツ			○							生産林
127	イ	31	0	スギ			○							生産林
127	イ	31	0	ヒノキ			○							生産林
127	イ	32	0	スギ										環境林（保全2）
127	イ	33	0	スギ			○							生産林
127	イ	34	0	スギ			○							生産林
127	イ	34	0	スギ			○							生産林
127	イ	35	0	スギ			○							生産林
127	イ	36	0	スギ			○							生産林
127	イ	36	0	その他広			○							生産林
127	イ	36	0	その他広			○							生産林
127	イ	37	0	スギ			○							生産林
127	イ	37	0	ヒノキ			○							生産林
127	イ	38	0	ヒノキ			○							生産林
127	イ	38	0	ヒノキ			○							生産林
127	イ	38	0	クヌギ			○							生産林
127	イ	39	0	ヒノキ			○							生産林
127	イ	40	0	その他広										環境林（保全1）
127	イ	40	0	その他広										環境林（保全1）
127	イ	41	0	スギ			○							生産林
127	イ	41	0	ヒノキ			○							生産林
127	イ	42	0	ヒノキ			○							生産林
127	イ	42	0	ヒノキ			○							生産林
127	イ	43	0	ヒノキ										環境林（保全2）
127	イ	44	0	ヒノキ										環境林（保全2）
127	イ	44	0	ヒノキ										環境林（保全2）
127	イ	44	1	ヒノキ										環境林（保全2）
127	イ	45	0	ヒノキ			○							生産林
127	イ	46	0	ヒノキ			○							生産林
127	イ	46	0	ヒノキ			○							生産林
127	イ	47	0	スギ										環境林（保全2）
127	イ	48	0	その他広										環境林（保全1）
127	イ	49	0	ヒノキ										環境林（保全2）
127	イ	50	0	スギ			○							生産林
127	イ	50	0	ヒノキ			○							生産林
127	イ	51	0	スギ			○							生産林
127	イ	52	0	スギ			○							生産林
127	イ	53	0	ヒノキ			○							生産林
127	イ	54	0	ヒノキ			○							生産林
127	イ	55	0	ヒノキ			○							生産林
127	イ	56	0	スギ			○							生産林
127	イ	57	0	スギ			○							生産林
127	イ	57	0	ヒノキ			○							生産林
127	イ	58	0	スギ			○							生産林
127	イ	58	0	ヒノキ			○							生産林
127	イ	59	0	スギ			○							生産林
127	イ	59	0	ヒノキ			○							生産林
127	イ	60	0	ヒノキ			○							生産林
127	イ	60	1	スギ			○							生産林
127	イ	61	0	スギ			○							生産林
127	イ	62	0	ヒノキ			○							生産林
127	イ	63	0	スギ			○							生産林
127	イ	63	0	ヒノキ			○							生産林
127	イ	63	0	ヒノキ			○							生産林
127	イ	64	0	スギ			○							生産林
127	イ	64	0	スギ			○							生産林
127	イ	65	0	ヒノキ			○							生産林
127	イ	66	0	ヒノキ			○							生産林
127	イ	67	0	スギ			○							生産林
127	イ	67	0	ヒノキ			○							生産林
127	イ	67	0	ヒノキ			○							生産林
127	イ	67	0	ヒノキ			○							生産林
127	イ	68	0	ヒノキ			○							生産林
127	イ	68	0	ヒノキ			○							生産林

機能別一覧表

林小班					【別表1】公益的機能別施業森林			【別表2】施業方法		【別表3】その他森林の機能				三重県型 森林区分
林班	準林班	小班	枝番	樹種	水源涵養 維持増進森林	山地災害防止 土壌保全機能森林	木材生産機能 維持増進森林	伐期の延長を 推進すべき森林 標準伐期齡+10 年	長伐期を 推進すべき森林 標準伐期齡×2	水源涵養 維持増進森林	山地災害防止 土壌保全機能森林	快適環境形成機能 維持増進森林	保健機能 維持増進森林	
127	イ	68	0	ヒノキ			○							生産林
127	イ	69	0	スギ			○							生産林
127	イ	70	0	スギ			○							生産林
127	イ	72	0	ヒノキ			○							生産林
127	イ	73	0	タケ			○							生産林
127	イ	74	0	タケ			○							生産林
127	イ	75	0	ヒノキ			○							生産林
127	イ	76	0	ヒノキ			○							生産林
127	イ	77	0	ヒノキ			○							生産林
127	イ	78	0	スギ			○							生産林
127	イ	78	0	スギ			○							生産林
127	イ	79	0	その他広										環境林（保全1）
127	イ	80	0	ヒノキ			○							生産林
127	イ	81	0	スギ			○							生産林
127	イ	81	0	スギ			○							生産林
127	イ	81	0	ヒノキ			○							生産林
127	イ	82	0	ヒノキ			○							生産林
127	イ	83	0	ヒノキ			○							生産林
127	イ	84	0	スギ			○							生産林
127	イ	84	0	ヒノキ			○							生産林
127	イ	85	0	スギ			○							生産林
127	イ	85	0	スギ			○							生産林
127	イ	85	0	その他広			○							生産林
127	イ	86	0	ヒノキ			○							生産林
127	イ	86	0	ヒノキ			○							生産林
127	イ	87	0	ヒノキ			○							生産林
127	イ	87	0	ヒノキ			○							生産林
127	イ	87	0	ヒノキ			○							生産林
127	イ	88	0	ヒノキ			○							生産林
127	イ	89	0	その他広										環境林（保全1）
127	イ	89	1	ヒノキ			○							生産林
127	イ	90	0	ヒノキ			○							生産林
127	イ	90	0	ヒノキ			○							生産林
127	イ	91	0	スギ			○							生産林
127	イ	91	0	ヒノキ			○							生産林
127	イ	91	0	ヒノキ			○							生産林
127	イ	92	0	ヒノキ			○							生産林
127	イ	92	0	ヒノキ			○							生産林
127	イ	93	0	ヒノキ			○							生産林
127	イ	94	0	ヒノキ			○							生産林
127	イ	95	0	ヒノキ			○							生産林
127	イ	95	0	ヒノキ			○							生産林
127	イ	96	0	スギ			○							生産林
127	イ	96	0	ヒノキ			○							生産林
127	イ	96	0	ヒノキ			○							生産林
127	イ	97	0	スギ			○							生産林
127	イ	98	0	ヒノキ			○							生産林
127	イ	99	0	スギ			○							生産林
127	イ	99	0	ヒノキ			○							生産林
127	イ	100	0	ヒノキ			○							生産林
127	イ	101	0	スギ			○							生産林
127	イ	101	0	ヒノキ			○							生産林
127	イ	102	0	その他広										環境林（保全1）
127	イ	103	0	スギ			○							生産林
127	イ	103	0	ヒノキ			○							生産林
127	イ	103	0	ヒノキ			○							生産林
127	イ	103	0	ヒノキ			○							生産林
127	イ	104	0	クヌギ										環境林（保全1）
127	イ	105	0	スギ			○							生産林
127	イ	105	0	スギ			○							生産林
127	イ	106	0	スギ			○							生産林
127	イ	106	0	ヒノキ			○							生産林
127	イ	107	0	スギ			○							生産林
127	イ	107	0	スギ			○							生産林

機能別一覧表

林小班					【別表1】公益的機能別施業森林			【別表2】施業方法		【別表3】その他森林の機能				三重県型 森林区分
林班	準林班	小班	枝番	樹種	水源涵養 維持増進森林	山地災害防止 土壌保全機能森林	木材生産機能 維持増進森林	伐期の延長を 推進すべき森林 標準伐期齡+10 年	長伐期を 推進すべき森林 標準伐期齡×2	水源涵養 維持増進森林	山地災害防止 土壌保全機能森林	快適環境形成機能 維持増進森林	保健機能 維持増進森林	
127	イ	108	0	スギ			○							生産林
127	イ	108	0	ヒノキ			○							生産林
127	イ	109	0	スギ			○							生産林
127	イ	109	0	ヒノキ			○							生産林
127	イ	110	0	スギ			○							生産林
127	イ	110	0	ヒノキ			○							生産林
127	イ	110	1	ヒノキ			○							生産林
127	イ	111	0	ヒノキ			○							生産林
127	イ	112	0	ヒノキ			○							生産林
127	イ	112	0	その他広			○							生産林
127	イ	113	0	ヒノキ			○							生産林
127	イ	114	0	ヒノキ			○							生産林
127	イ	115	0	その他広			○							環境林 (保全1)
127	イ	116	0	ヒノキ			○							生産林
127	イ	117	0	ヒノキ			○							生産林
127	イ	118	0	ヒノキ			○							生産林
127	イ	119	0	スギ			○							生産林
127	イ	119	0	ヒノキ			○							生産林
127	イ	120	0	スギ			○							生産林
127	イ	120	0	その他広			○							生産林
127	イ	121	0	スギ			○							生産林
127	イ	121	0	ヒノキ			○							生産林
127	イ	121	0	ヒノキ			○							生産林
127	イ	122	0	スギ			○							生産林
127	イ	123	0	クロマツ			○							生産林
127	イ	124	0	スギ			○							生産林
127	イ	124	0	ヒノキ			○							生産林
127	イ	125	0	ヒノキ			○							生産林
127	イ	126	0	スギ			○							生産林
127	イ	126	0	ヒノキ			○							生産林
127	イ	127	0	ヒノキ			○							生産林
127	イ	127	0	クロマツ			○							生産林
127	イ	128	0	ヒノキ			○							生産林
127	イ	128	1	スギ			○							生産林
127	イ	128	1	クロマツ			○							生産林
127	イ	129	0	スギ			○							生産林
127	イ	130	0	スギ			○							生産林
127	イ	130	0	ヒノキ			○							生産林
127	イ	131	0	スギ			○							生産林
127	イ	131	0	ヒノキ			○							生産林
127	イ	131	0	ヒノキ			○							生産林
127	イ	132	0	スギ			○							生産林
127	イ	133	0	スギ			○							生産林
127	イ	133	0	ヒノキ			○							生産林
127	イ	134	0	スギ			○							生産林
127	イ	134	0	ヒノキ			○							生産林
127	イ	134	0	ヒノキ			○							生産林
127	イ	135	0	ヒノキ			○							生産林
127	イ	135	0	ヒノキ			○							生産林
127	イ	136	0	ヒノキ			○							生産林
127	イ	138	0	スギ			○							生産林
127	イ	138	0	ヒノキ			○							生産林
127	イ	139	0	スギ			○							生産林
127	イ	140	0	スギ			○							生産林
127	イ	140	0	スギ			○							生産林
127	イ	141	0	スギ			○							生産林
127	イ	141	0	ヒノキ			○							生産林
127	イ	142	0	ヒノキ			○							生産林
127	イ	142	0	ヒノキ			○							生産林
127	イ	143	0	その他広			○							環境林 (保全1)
127	イ	144	0	ヒノキ			○							生産林
127	イ	145	0	スギ			○							生産林
127	イ	145	0	ヒノキ			○							生産林
127	イ	146	0	ヒノキ			○							生産林



## 機能別一覧表

林小班					【別表1】公益的機能別施業森林			【別表2】施業方法		【別表3】その他森林の機能				三重県型 森林区分
林班	準林班	小班	枝番	樹種	水源涵養 維持増進森林	山地災害防止 土壌保全機能森林	木材生産機能 維持増進森林	伐期の延長を 推進すべき森林 標準伐期齡+10 年	長伐期を 推進すべき森林 標準伐期齡×2	水源涵養 維持増進森林	山地災害防止 土壌保全機能森林	快適環境形成機能 維持増進森林	保健機能 維持増進森林	
127イ		146	0	ヒノキ			○							生産林
127イ		147	0	ヒノキ			○							生産林
127イ		147	0	ヒノキ			○							生産林
127イ		148	0	スギ			○							生産林
127イ		149	0	ヒノキ			○							生産林
127イ		150	0	ヒノキ			○			○	○			生産林
127イ		151	0	ヒノキ			○			○	○			生産林
127イ		151	0	ヒノキ			○			○	○			生産林
127イ		152	0	ヒノキ			○			○	○			生産林
127イ		153	0	スギ			○			○	○			生産林
127イ		153	0	ヒノキ			○			○	○			生産林
127イ		154	0	ヒノキ			○			○	○			生産林
127イ		155	0	ヒノキ			○			○	○			生産林
127ウ		1	0	スギ			○							生産林
127ウ		1	0	ヒノキ			○							生産林
127ウ		2	0	ヒノキ			○							生産林
127ウ		3	0	スギ			○							生産林
127ウ		3	0	スギ			○							生産林
127ウ		3	0	ヒノキ			○							生産林
127ウ		4	0	ヒノキ			○							生産林
127ウ		5	0	スギ			○							生産林
127ウ		5	0	ヒノキ			○							生産林
127ウ		6	0	ヒノキ			○							生産林
127ウ		6	0	ヒノキ			○							生産林
127ウ		7	0	ヒノキ			○							生産林
127ウ		7	0	ヒノキ			○							生産林
127ウ		8	0	スギ			○							生産林
127ウ		8	0	ヒノキ			○							生産林
127ウ		9	0	スギ			○							生産林
127ウ		9	0	ヒノキ			○							生産林
127ウ		10	0	ヒノキ			○							生産林
127ウ		11	0	スギ			○							生産林
127ウ		12	0	スギ			○							生産林
127ウ		13	0	ヒノキ			○							生産林
127ウ		14	0	ヒノキ			○							生産林
127ウ		15	0	ヒノキ			○							生産林
127ウ		16	0	ヒノキ			○							生産林
127ウ		17	0	ヒノキ			○							生産林
127ウ		17	0	ヒノキ			○							生産林
127ウ		18	0	ヒノキ			○							生産林
127ウ		19	0	スギ			○							生産林
127ウ		20	0	ヒノキ			○							生産林
127ウ		21	0	ヒノキ			○							生産林
127ウ		21	0	ヒノキ			○							生産林
127ウ		21	0	その他広			○							生産林
127ウ		22	0	ヒノキ			○							生産林
127ウ		23	0	スギ			○							生産林
127ウ		23	0	ヒノキ			○							生産林
127ウ		24	0	スギ			○							生産林
127ウ		25	0	スギ			○							生産林
127ウ		25	0	ヒノキ			○							生産林
127ウ		26	0	スギ			○							生産林
127ウ		26	0	ヒノキ			○							生産林
127ウ		26	0	ヒノキ			○							生産林
127ウ		27	0	スギ			○							生産林
127ウ		27	0	ヒノキ			○							生産林
127ウ		28	0	スギ			○							生産林
127ウ		29	0	スギ			○							生産林
127ウ		30	0	スギ			○							生産林
127ウ		30	0	ヒノキ			○							生産林
127ウ		31	0	スギ			○							生産林
127ウ		32	0	その他広			○							環境林（保全1）
127ウ		33	0	スギ			○							生産林
127ウ		33	0	スギ			○							生産林

機能別一覧表

林小班					【別表1】公益的機能別施業森林			【別表2】施業方法		【別表3】その他森林の機能				三重県型 森林区分
林班	準林班	小班	枝番	樹種	水源涵養 維持増進森林	山地災害防止 土壌保全機能森林	木材生産機能 維持増進森林	伐期の延長を 推進すべき森林 標準伐期齡+10 年	長伐期を 推進すべき森林 標準伐期齡×2	水源涵養 維持増進森林	山地災害防止 土壌保全機能森林	快適環境形成機能 維持増進森林	保健機能 維持増進森林	
127ウ		34	0	スギ			○							生産林
127ウ		35	0	スギ			○							生産林
127ウ		35	0	ヒノキ			○							生産林
127ウ		36	0	ヒノキ			○							生産林
127ウ		37	0	スギ			○							生産林
127ウ		38	0	ヒノキ			○							生産林
127ウ		39	0	スギ			○							生産林
127ウ		39	0	ヒノキ			○							生産林
127ウ		40	0	ヒノキ			○							生産林
127ウ		40	0	その他広			○							生産林
127ウ		41	0	ヒノキ			○							生産林
127ウ		42	0	スギ			○							生産林
127ウ		42	0	ヒノキ			○							生産林
127ウ		43	0	スギ			○							生産林
127ウ		44	0	スギ			○							生産林
127ウ		45	0	スギ			○							生産林
127ウ		46	0	スギ			○							生産林
127ウ		46	0	ヒノキ			○							生産林
127ウ		46	0	ヒノキ			○							生産林
127ウ		46	0	クロマツ			○							生産林
127ウ		47	0	スギ			○							生産林
127ウ		47	0	ヒノキ			○							生産林
127ウ		48	0	ヒノキ			○							生産林
127ウ		48	0	ヒノキ			○							生産林
127ウ		49	0	スギ			○							生産林
127ウ		49	0	ヒノキ			○							生産林
127ウ		50	0	ヒノキ			○							生産林
127ウ		50	0	クロマツ			○							生産林
127ウ		51	0	スギ			○							生産林
127ウ		51	0	ヒノキ			○							生産林
127ウ		51	0	ヒノキ			○							生産林
127ウ		52	0	ヒノキ			○			○	○			生産林
127ウ		53	0	スギ			○			○	○			生産林
127ウ		53	1	ヒノキ			○			○	○			生産林
127ウ		53	1	ヒノキ			○			○	○			生産林
127ウ		54	0	クヌギ						○	○			環境林（保全1）
127ウ		55	0	スギ			○			○	○			生産林
127ウ		55	0	ヒノキ			○			○	○			生産林
127ウ		58	0	スギ			○			○	○			生産林
127ウ		58	0	ヒノキ			○			○	○			生産林
127ウ		59	0	スギ			○							生産林
127ウ		59	0	ヒノキ			○							生産林
127ウ		60	0	スギ			○			○	○			生産林
127ウ		60	1	スギ			○			○	○			生産林
127ウ		61	0	スギ			○			○	○			生産林
127ウ		61	0	ヒノキ			○			○	○			生産林
127ウ		62	0	ヒノキ			○			○	○			生産林
127ウ		63	0	ヒノキ			○			○	○			生産林
127ウ		64	0	スギ			○			○	○			生産林
127ウ		64	0	ヒノキ			○			○	○			生産林
127ウ		65	0	その他広										環境林（保全1）
127ウ		66	0	ヒノキ			○							生産林
127ウ		67	0	スギ			○							生産林
127ウ		67	0	ヒノキ			○							生産林
127ウ		68	0	ヒノキ			○							生産林
127ウ		69	0	スギ			○			○	○			生産林
127ウ		70	0	スギ			○			○	○			生産林
127ウ		70	0	スギ			○			○	○			生産林
127ウ		70	0	スギ			○			○	○			生産林
127ウ		71	0	スギ			○			○	○			生産林
127ウ		71	0	ヒノキ			○			○	○			生産林
127ウ		72	0	スギ			○			○	○			生産林
127ウ		72	0	ヒノキ			○			○	○			生産林
127ウ		72	0	ヒノキ			○			○	○			生産林

## 機能別一覧表

林小班					【別表1】公益的機能別施業森林			【別表2】施業方法		【別表3】その他森林の機能				三重県型 森林区分
林班	準林班	小班	枝番	樹種	水源涵養 維持増進森林	山地災害防止 土壌保全機能森林	木材生産機能 維持増進森林	伐期の延長を 推進すべき森林 標準伐期齡+10 年	長伐期を 推進すべき森林 標準伐期齡×2	水源涵養 維持増進森林	山地災害防止 土壌保全機能森林	快適環境形成機能 維持増進森林	保健機能 維持増進森林	
127ウ		73	0	スギ			○							生産林
127ウ		74	0	スギ			○							生産林
127ウ		75	0	スギ			○							生産林
127ウ		76	0	スギ			○							生産林
127ウ		76	0	ヒノキ			○							生産林
127ウ		77	0	スギ										環境林（保全2）
127ウ		77	0	ヒノキ										環境林（保全2）
127ウ		78	0	スギ										環境林（保全2）
127ウ		78	0	ヒノキ										環境林（保全2）
127ウ		79	0	スギ										環境林（保全2）
127ウ		80	0	ヒノキ			○							生産林
127ウ		81	0	スギ			○							生産林
127ウ		82	0	スギ			○							生産林
127ウ		83	0	スギ			○							生産林
127ウ		83	0	ヒノキ			○							生産林
127ウ		84	0	スギ			○			○	○			生産林
127ウ		84	0	ヒノキ			○			○	○			生産林
127ウ		85	0	スギ			○			○	○			生産林
127ウ		85	0	スギ			○			○	○			生産林
127ウ		86	0	スギ			○			○	○			生産林
127ウ		86	0	ヒノキ			○			○	○			生産林
127ウ		87	0	スギ			○			○	○			生産林
127ウ		88	0	スギ			○			○	○			生産林
127ウ		88	0	ヒノキ			○			○	○			生産林
127ウ		89	0	スギ			○			○	○			生産林
127ウ		89	0	ヒノキ			○			○	○			生産林
127ウ		90	0	ヒノキ			○			○	○			生産林
127ウ		91	0	スギ			○			○	○			生産林
127ウ		91	0	ヒノキ			○			○	○			生産林
127ウ		92	0	スギ			○			○	○			生産林
127ウ		92	0	ヒノキ			○			○	○			生産林
127ウ		93	0	スギ			○			○	○			生産林
127ウ		93	0	ヒノキ			○			○	○			生産林
127ウ		94	0	スギ			○			○	○			生産林
127ウ		94	0	ヒノキ			○			○	○			生産林
127ウ		95	0	スギ			○			○	○			生産林
127ウ		95	0	スギ			○			○	○			生産林
127ウ		95	0	ヒノキ			○			○	○			生産林
127ウ		96	0	スギ			○			○	○			生産林
127ウ		97	0	スギ			○			○	○			生産林
127ウ		97	0	ヒノキ			○			○	○			生産林
127ウ		98	0	スギ			○			○	○			生産林
127ウ		100	0	スギ			○							生産林
127ウ		101	0	スギ			○							生産林
127エ		2	0	タケ			○							生産林
127エ		3	0	タケ			○							生産林
127エ		4	0	タケ			○							生産林
127エ		5	0	タケ			○							生産林
127エ		6	0	タケ			○							生産林
127エ		7	0	ヒノキ			○							生産林
127エ		8	0	スギ			○							生産林
127エ		10	0	タケ			○							生産林
127エ		13	0	スギ			○							生産林
127エ		14	0	スギ			○							生産林
127エ		15	0	スギ			○							生産林
127エ		18	0	スギ			○							生産林
127エ		19	0	スギ			○							生産林
127エ		20	0	その他広										環境林（保全1）
127エ		21	0	スギ			○							生産林
127エ		22	0	スギ			○							生産林
127エ		22	0	スギ			○							生産林
127エ		23	0	スギ			○							生産林
127エ		24	0	スギ			○							生産林
127エ		25	0	スギ			○							生産林

機能別一覧表

林小班					【別表1】公益的機能別施業森林			【別表2】施業方法		【別表3】その他森林の機能				三重県型 森林区分
林班	準林班	小班	枝番	樹種	水源涵養 維持増進森林	山地災害防止 土壌保全機能森林	木材生産機能 維持増進森林	伐期の延長を 推進すべき森林 標準伐期齡+10 年	長伐期を 推進すべき森林 標準伐期齡×2	水源涵養 維持増進森林	山地災害防止 土壌保全機能森林	快適環境形成機能 維持増進森林	保健機能 維持増進森林	
127	エ	26	0	スギ			○							生産林
127	エ	27	0	スギ			○							生産林
127	エ	28	0	タケ			○							生産林
127	エ	29	0				○							生産林
127	エ	31	0	スギ			○							生産林
127	エ	31	0	スギ			○							生産林
127	エ	37	0	スギ			○							生産林
127	エ	38	0	スギ			○							生産林
127	エ	40	0	スギ			○							生産林
127	エ	40	0	ヒノキ			○							生産林
127	エ	41	0	スギ			○							生産林
127	エ	41	0	ヒノキ			○							生産林
127	エ	42	0	ヒノキ			○							生産林
127	エ	43	0	スギ			○							生産林
127	エ	43	0	ヒノキ			○							生産林
127	エ	44	0	スギ			○							生産林
127	エ	44	0	スギ			○							生産林
127	エ	44	0	ヒノキ			○							生産林
127	エ	44	0	ヒノキ			○							生産林
127	エ	45	0	スギ			○							生産林
127	エ	45	0	ヒノキ			○							生産林
127	エ	45	0	ヒノキ			○							生産林
127	エ	46	0	スギ			○							生産林
127	エ	48	0				○							生産林
127	エ	50	0	スギ			○							生産林
127	エ	50	0	タケ			○							生産林
127	エ	51	0	タケ			○							生産林
127	エ	52	0	その他広			○							生産林
127	エ	52	0	タケ			○							生産林
127	エ	53	0	スギ			○							生産林
127	エ	54	0	ヒノキ			○							生産林
127	エ	54	1	ヒノキ			○							生産林
127	エ	55	0	ヒノキ			○							生産林
127	エ	56	0	ヒノキ			○							生産林
127	エ	57	0	スギ			○							生産林
127	エ	58	0	その他広			○							環境林（保全1）
127	エ	59	0	タケ			○							生産林
127	エ	61	0	スギ			○							生産林
127	エ	61	0	タケ			○							生産林
127	エ	63	0	タケ			○							生産林
127	エ	64	0	スギ			○							生産林
127	エ	64	0	タケ			○							生産林
127	エ	66	0	スギ			○							生産林
127	エ	66	0	スギ			○							生産林
127	エ	67	0	スギ			○							生産林
127	エ	67	0	ヒノキ			○							生産林
127	エ	68	0	タケ			○							生産林
127	エ	69	0	スギ			○							生産林
127	エ	70	0	その他広			○							環境林（保全1）
127	エ	71	0	スギ			○							生産林
127	エ	71	0	スギ			○							生産林
127	エ	72	0	タケ			○							生産林
127	エ	73	0	ヒノキ			○							生産林
127	エ	73	0	ヒノキ			○							生産林
127	エ	74	0	スギ			○							生産林
127	エ	74	0	ヒノキ			○							生産林
127	エ	77	0	スギ			○							生産林
127	エ	77	0	ヒノキ			○							生産林
127	エ	77	0	その他広			○							生産林
127	エ	78	0	その他広			○							環境林（保全1）
127	エ	79	0	スギ			○							生産林
127	エ	81	0	ヒノキ			○							生産林
127	エ	81	0	ヒノキ			○							生産林
127	エ	82	0	ヒノキ			○							生産林



機能別一覧表

林小班					【別表1】公益的機能別施業森林			【別表2】施業方法		【別表3】その他森林の機能				三重県型 森林区分
林班	準林班	小班	枝番	樹種	水源涵養 維持増進森林	山地災害防止 土壌保全機能森林	木材生産機能 維持増進森林	伐期の延長を 推進すべき森林 標準伐期齡+10 年	長伐期を 推進すべき森林 標準伐期齡×2	水源涵養 維持増進森林	山地災害防止 土壌保全機能森林	快適環境形成機能 維持増進森林	保健機能 維持増進森林	
127	エ	82	0	ヒノキ			○							生産林
127	エ	83	0	その他広										環境林（保全1）
127	オ	1	0	スギ			○							生産林
127	オ	1	0	ヒノキ			○							生産林
127	オ	2	0	スギ			○							生産林
127	オ	3	0	ヒノキ			○							生産林
127	オ	4	0	スギ			○							生産林
127	オ	4	0	ヒノキ			○							生産林
127	オ	5	0	スギ			○							生産林
127	オ	6	0	スギ			○							生産林
127	オ	7	0	スギ			○							生産林
127	オ	7	0	ヒノキ			○							生産林
127	オ	8	0	スギ			○							生産林
127	オ	8	0	ヒノキ			○							生産林
127	オ	9	0	スギ			○							生産林
127	オ	9	0	ヒノキ			○							生産林
127	オ	9	0	ヒノキ			○							生産林
127	オ	10	0	スギ			○							生産林
127	オ	11	0	スギ			○							生産林
127	オ	11	0	ヒノキ			○							生産林
127	オ	12	0	スギ			○							生産林
127	オ	12	0	ヒノキ			○							生産林
127	オ	13	0	スギ			○							生産林
127	オ	13	0	ヒノキ			○							生産林
127	オ	14	0	スギ			○							生産林
127	オ	14	0	スギ			○							生産林
127	オ	14	0	ヒノキ			○							生産林
127	オ	15	0	スギ			○							生産林
127	オ	16	0	スギ			○							生産林
127	オ	17	0	スギ			○							生産林
127	オ	18	0	ヒノキ			○							生産林
127	オ	19	0	スギ			○							生産林
127	オ	19	0	ヒノキ			○							生産林
127	オ	19	0	ヒノキ			○							生産林
127	オ	21	0	スギ			○							生産林
127	オ	21	0	ヒノキ			○							生産林
127	オ	22	0	スギ			○							生産林
127	オ	22	0	ヒノキ			○							生産林
127	オ	23	0	スギ			○							生産林
127	オ	23	0	スギ			○							生産林
127	オ	23	0	ヒノキ			○							生産林
127	オ	24	0	ヒノキ			○							生産林
127	オ	25	0	スギ			○							生産林
127	オ	26	0	スギ			○							生産林
127	オ	27	0	スギ			○							生産林
127	オ	27	0	ヒノキ			○							生産林
127	オ	27	0	ヒノキ			○							生産林
127	オ	28	0	スギ			○							生産林
127	オ	28	0	ヒノキ			○							生産林
127	オ	29	0	スギ			○			○	○			生産林
127	オ	30	0	スギ			○							生産林
127	オ	30	0	ヒノキ			○							生産林
127	オ	31	0	スギ			○							生産林
127	オ	31	0	スギ			○							生産林
127	オ	31	0	ヒノキ			○							生産林
127	オ	32	0	スギ			○							生産林
127	オ	33	0	スギ			○							生産林
127	オ	33	1	ヒノキ			○			○	○			生産林
127	オ	34	0	スギ			○							生産林
127	オ	35	0	スギ			○			○	○			生産林
127	オ	35	0	スギ			○			○	○			生産林
127	オ	36	0	スギ			○			○	○			生産林
127	オ	36	0	スギ			○			○	○			生産林
127	オ	37	0	スギ										環境林（保全2）

機能別一覧表

林小班					【別表1】公益的機能別施業森林			【別表2】施業方法		【別表3】その他森林の機能				三重県型 森林区分
林班	準林班	小班	枝番	樹種	水源涵養 維持増進森林	山地災害防止 土壌保全機能森林	木材生産機能 維持増進森林	伐期の延長を 推進すべき森林 標準伐期齡+10 年	長伐期を 推進すべき森林 標準伐期齡×2	水源涵養 維持増進森林	山地災害防止 土壌保全機能森林	快適環境形成機能 維持増進森林	保健機能 維持増進森林	
127	オ	37	0	ヒノキ										環境林 (保全2)
127	オ	38	0	スギ										環境林 (保全2)
127	オ	39	0	スギ										環境林 (保全2)
127	オ	39	0	ヒノキ										環境林 (保全2)
127	オ	40	0	スギ			○							生産林
127	オ	41	0	スギ			○							生産林
127	オ	41	0	ヒノキ			○							生産林
127	オ	42	0	スギ										環境林 (保全2)
127	オ	42	0	ヒノキ										環境林 (保全2)
127	オ	43	0	スギ			○			○	○			生産林
127	オ	43	0	ヒノキ			○			○	○			生産林
127	オ	43	0	ヒノキ			○			○	○			生産林
127	オ	44	0	ヒノキ										環境林 (保全2)
127	オ	44	0	ヒノキ										環境林 (保全2)
127	オ	45	0	ヒノキ										環境林 (保全2)
127	オ	46	0	ヒノキ			○							生産林
127	オ	47	0	ヒノキ			○							生産林
127	オ	48	0	ヒノキ			○							生産林
127	オ	49	0	ヒノキ			○							生産林
127	オ	50	0	スギ			○							生産林
127	オ	50	0	スギ			○							生産林
127	オ	51	0	スギ			○							生産林
127	オ	51	0	スギ			○							生産林
127	オ	52	0	スギ										環境林 (保全2)
127	オ	52	0	ヒノキ										環境林 (保全2)
127	カ	1	0	スギ			○							生産林
127	カ	2	0	ヒノキ			○							生産林
127	カ	3	0	ヒノキ			○							生産林
127	カ	4	0	スギ			○							生産林
127	カ	4	0	ヒノキ			○							生産林
127	カ	5	0	スギ			○							生産林
127	カ	5	0	ヒノキ			○							生産林
127	カ	6	0	ヒノキ			○							生産林
127	カ	7	0	その他広										環境林 (保全1)
127	カ	8	0	ヒノキ			○							生産林
127	カ	9	0	ヒノキ			○							生産林
127	カ	10	0	ヒノキ			○							生産林
127	カ	11	0	ヒノキ			○							生産林
127	カ	11	0	ヒノキ			○							生産林
127	カ	12	0	ヒノキ			○							生産林
127	カ	13	0	その他広										環境林 (保全1)
127	カ	14	0	ヒノキ			○							生産林
127	カ	15	0	スギ										環境林 (保全2)
127	カ	15	0	ヒノキ										環境林 (保全2)
127	カ	16	0	ヒノキ			○							生産林
127	カ	17	0	ヒノキ			○							生産林
127	カ	18	0	スギ			○							生産林
127	カ	19	0	ヒノキ			○							生産林
127	カ	19	0	ヒノキ			○							生産林
127	カ	19	0	その他広			○							生産林
127	カ	20	0	ヒノキ			○							生産林
127	カ	21	0	その他広										環境林 (保全1)
127	カ	22	0	その他広										環境林 (保全1)
127	カ	23	0	その他広										環境林 (保全1)
127	カ	24	0	ヒノキ										環境林 (保全1)
127	カ	24	0	その他広										環境林 (保全1)
127	カ	25	0	スギ			○							生産林
127	カ	26	0	スギ										環境林 (保全2)
127	カ	27	0	ヒノキ			○							生産林
127	カ	28	0	スギ			○							生産林
127	カ	29	0	スギ			○							生産林
127	カ	30	0	ヒノキ			○							生産林
127	カ	31	0	スギ			○							生産林
127	カ	31	0	ヒノキ			○							生産林

機能別一覧表

林小班					【別表1】公益的機能別施業森林			【別表2】施業方法		【別表3】その他森林の機能				三重県型 森林区分
林班	準林班	小班	枝番	樹種	水源涵養 維持増進森林	山地災害防止 土壌保全機能森林	木材生産機能 維持増進森林	伐期の延長を 推進すべき森林 標準伐期齡+10 年	長伐期を 推進すべき森林 標準伐期齡×2	水源涵養 維持増進森林	山地災害防止 土壌保全機能森林	快適環境形成機能 維持増進森林	保健機能 維持増進森林	
127	カ	32	0	ヒノキ			○							生産林
127	カ	33	0	ヒノキ			○							生産林
127	カ	34	0	ヒノキ			○							生産林
127	カ	35	0	スギ			○							生産林
127	カ	36	0	ヒノキ			○							生産林
127	カ	37	0	ヒノキ			○							生産林
127	カ	38	0	ヒノキ			○							生産林
127	カ	39	0	ヒノキ			○							生産林
127	カ	40	0	その他広										環境林（保全1）
127	カ	41	0	ヒノキ			○							生産林
127	カ	42	0	ヒノキ			○							生産林
127	カ	43	0	その他広										環境林（保全1）
127	カ	44	0	ヒノキ			○							生産林
127	カ	45	0	ヒノキ			○							生産林
127	カ	46	0	ヒノキ			○							生産林
127	カ	47	0	スギ			○							生産林
127	カ	47	0	ヒノキ			○							生産林
127	カ	48	0	スギ			○							生産林
127	カ	48	0	ヒノキ			○							生産林
127	カ	48	0	ヒノキ			○							生産林
127	カ	49	0	ヒノキ			○							生産林
127	カ	49	0	クロマツ			○							生産林
127	カ	50	0	ヒノキ			○							生産林
127	カ	51	0	ヒノキ			○							生産林
127	カ	52	0	スギ			○							生産林
127	カ	52	0	ヒノキ			○							生産林
127	カ	53	0	スギ			○							生産林
127	カ	53	0	その他広			○							生産林
127	カ	54	0	スギ			○							生産林
127	カ	54	0	その他広			○							生産林
127	カ	55	0	ヒノキ			○							生産林
127	カ	56	0	スギ			○							生産林
127	カ	56	0	ヒノキ			○							生産林
127	カ	57	0	スギ			○							生産林
127	カ	57	0	ヒノキ			○							生産林
127	カ	58	0	スギ			○							生産林
127	カ	58	0	ヒノキ			○							生産林
127	カ	59	0	スギ			○							生産林
127	カ	59	0	ヒノキ			○							生産林
127	カ	59	0	ヒノキ			○							生産林
127	カ	60	0	スギ			○							生産林
127	カ	60	0	ヒノキ			○							生産林
127	カ	61	0	スギ			○							生産林
127	カ	61	0	ヒノキ			○							生産林
127	カ	62	0	ヒノキ			○							生産林
127	カ	63	0	ヒノキ			○							生産林
127	カ	64	0	ヒノキ			○							生産林
127	カ	64	0	ヒノキ			○							生産林
127	カ	65	0	ヒノキ			○							生産林
127	カ	66	0	ヒノキ			○							生産林
127	カ	67	0	ヒノキ			○							生産林
127	カ	68	0	ヒノキ			○							生産林
127	カ	68	0	ヒノキ			○							生産林
127	カ	69	0	スギ			○							生産林
127	カ	69	0	ヒノキ			○							生産林
127	カ	70	0	スギ			○							生産林
127	カ	70	0	ヒノキ			○							生産林
127	カ	71	0	ヒノキ			○							生産林
127	カ	71	0	ヒノキ			○							生産林
127	カ	72	0	ヒノキ			○							生産林
127	カ	73	0	スギ			○							生産林
127	カ	73	0	ヒノキ			○							生産林
127	カ	74	0	スギ			○							生産林
127	カ	74	0	ヒノキ			○							生産林

機能別一覧表

機能別一覧表														
林小班					【別表1】公益的機能別施業森林			【別表2】施業方法		【別表3】その他森林の機能				三重県型 森林区分
林班	準林班	小班	枝番	樹種	水源涵養 維持増進森林	山地災害防止 土壌保全機能森林	木材生産機能 維持増進森林	伐期の延長を 推進すべき森林 標準伐期齡+10 年	長伐期を 推進すべき森林 標準伐期齡×2	水源涵養 維持増進森林	山地災害防止 土壌保全機能森林	快適環境形成機能 維持増進森林	保健機能 維持増進森林	
128ア		1	0	その他広										環境林（保全1）
128ア		2	0	スギ			○							生産林
128ア		3	0	スギ			○							生産林
128ア		3	0	ヒノキ			○							生産林
128ア		4	0	その他広										環境林（保全1）
128ア		5	0	その他広										環境林（保全1）
128ア		6	0	その他広										環境林（保全1）
128ア		7	0	スギ			○							生産林
128ア		7	0	ヒノキ			○							生産林
128ア		7	0	アカマツ			○							生産林
128ア		8	0	スギ			○							生産林
128ア		8	0	ヒノキ			○							生産林
128ア		9	0	スギ			○							生産林
128ア		9	0	その他広			○							生産林
128ア		9	0	その他広			○							生産林
128ア		10	0	スギ										環境林（保全2）
128ア		11	0	その他広										環境林（保全1）
128ア		12	0	ヒノキ										環境林（保全2）
128ア		13	0	ヒノキ										環境林（保全2）
128ア		14	0	アカマツ										環境林（保全1）
128ア		14	0	その他広										環境林（保全1）
128ア		15	0	その他広										環境林（保全1）
128ア		16	0	ヒノキ										環境林（保全2）
128ア		17	0	スギ			○							生産林
128ア		17	0	スギ			○							生産林
128ア		17	0	ヒノキ			○							生産林
128ア		17	0	ヒノキ			○							生産林
128ア		18	0	ヒノキ										環境林（保全2）
128ア		19	0	クロマツ										環境林（保全2）
128ア		20	0	スギ										環境林（保全2）
128ア		21	0	その他広										環境林（保全2）
128ア		22	0	ヒノキ										環境林（保全2）
128ア		22	0	その他広										環境林（保全2）
128ア		23	0	スギ										環境林（保全2）
128ア		24	0	スギ										環境林（保全2）
128ア		24	0	ヒノキ										環境林（保全2）
128ア		24	1	スギ										環境林（保全2）
128ア		24	1	ヒノキ										環境林（保全2）
128ア		25	0	スギ										環境林（保全2）
128ア		25	0	ヒノキ										環境林（保全2）
128ア		26	0	スギ										環境林（保全2）
128ア		26	0	ヒノキ										環境林（保全2）
128ア		27	0	クロマツ										環境林（保全1）
128ア		27	0	その他広										環境林（保全1）
128ア		28	0	その他広										環境林（保全1）
128ア		29	0	スギ			○							生産林
128ア		29	0	ヒノキ			○							生産林
128ア		30	0	スギ			○							生産林
128ア		30	0	ヒノキ			○							生産林
128ア		30	0	ヒノキ			○							生産林
128ア		30	0	クロマツ			○							生産林
128ア		30	0	クロマツ			○							生産林
128ア		31	0	ヒノキ			○							生産林
128ア		31	0	クロマツ			○							生産林
128ア		32	0	スギ			○							生産林
128ア		32	0	ヒノキ			○							生産林
128ア		33	0	ヒノキ			○							生産林
128ア		33	1	スギ			○							生産林
128ア		33	2	スギ			○							生産林
128ア		34	0	スギ			○							生産林
128ア		34	0	ヒノキ			○							生産林
128ア		35	0	ヒノキ			○							生産林
128ア		35	0	クロマツ			○							生産林
128ア		35	0	その他広			○							生産林



機能別一覧表

林小班					【別表1】公益的機能別施業森林			【別表2】施業方法		【別表3】その他森林の機能				三重県型 森林区分
林班	準林班	小班	枝番	樹種	水源涵養 維持増進森林	山地災害防止 土壌保全機能森林	木材生産機能 維持増進森林	伐期の延長を 推進すべき森林 標準伐期齡+10 年	長伐期を 推進すべき森林 標準伐期齡×2	水源涵養 維持増進森林	山地災害防止 土壌保全機能森林	快適環境形成機能 維持増進森林	保健機能 維持増進森林	
128ア		36	0	スギ			○							生産林
128ア		37	0	ヒノキ			○							生産林
128ア		38	0	スギ			○							生産林
128ア		39	0	スギ			○							生産林
128ア		40	0	その他広										環境林（保全1）
128ア		41	0	ヒノキ			○							生産林
128ア		41	0	クロマツ			○							生産林
128ア		41	1	スギ			○							生産林
128ア		42	0	ヒノキ			○							生産林
128ア		42	0	クロマツ			○							生産林
128ア		42	0	その他広			○							生産林
128ア		43	0	ヒノキ			○							生産林
128ア		44	0	スギ			○							生産林
128ア		44	0	ヒノキ			○							生産林
128ア		45	0	アカマツ										環境林（保全1）
128ア		46	0	スギ			○							生産林
128ア		47	0	その他広										環境林（保全1）
128ア		48	0	ヒノキ			○							生産林
128ア		48	1	スギ			○							生産林
128ア		49	0	その他広										環境林（保全1）
128ア		50	0	クロマツ			○							生産林
128ア		50	0	その他広			○							生産林
128ア		51	0	クロマツ			○							生産林
128ア		52	0	ヒノキ			○							生産林
128ア		52	0	ヒノキ			○							生産林
128ア		52	0	その他広			○							生産林
128ア		53	0	その他広										環境林（保全1）
128ア		54	0	スギ			○							生産林
128ア		54	0	ヒノキ			○							生産林
128ア		55	0	アカマツ										環境林（保全1）
128ア		55	0	その他広										環境林（保全1）
128ア		56	0	クヌギ										環境林（保全1）
128ア		57	0	スギ			○							生産林
128ア		58	0	スギ			○							生産林
128ア		58	0	ヒノキ			○							生産林
128ア		58	0	ヒノキ			○							生産林
128ア		58	0	ヒノキ			○							生産林
128ア		59	0	アカマツ										環境林（保全1）
128ア		60	0	スギ			○							生産林
128ア		61	0	タケ			○							生産林
128ア		62	0	クヌギ										環境林（保全1）
128ア		63	0	スギ			○							生産林
128ア		63	0	クロマツ			○							生産林
128ア		64	0	アカマツ										環境林（保全1）
128ア		65	0	クロマツ			○							生産林
128ア		66	0	その他広			○							生産林
128ア		67	0	スギ			○							生産林
128ア		67	0	ヒノキ			○							生産林
128ア		67	0	クロマツ			○							生産林
128ア		68	0	スギ			○							生産林
128ア		68	0	ヒノキ			○							生産林
128ア		68	0	クヌギ			○							生産林
128ア		69	0	ヒノキ			○							生産林
128ア		70	0	その他広										環境林（保全1）
128ア		71	0	スギ			○							生産林
128ア		71	0	ヒノキ			○							生産林
128ア		72	0	スギ			○							生産林
128ア		73	0	クヌギ										環境林（保全1）
128ア		74	0	ヒノキ			○							生産林
128ア		75	0	ヒノキ			○							生産林
128ア		76	0	クロマツ			○							生産林
128ア		77	0	スギ			○							生産林
128ア		77	0	ヒノキ			○							生産林
128ア		78	0	ヒノキ			○							生産林

## 機能別一覧表

林小班					【別表1】公益的機能別施業森林			【別表2】施業方法		【別表3】その他森林の機能				三重県型 森林区分
林班	準林班	小班	枝番	樹種	水源涵養 維持増進森林	山地災害防止 土壌保全機能森林	木材生産機能 維持増進森林	伐期の延長を 推進すべき森林 標準伐期齡+10 年	長伐期を 推進すべき森林 標準伐期齡×2	水源涵養 維持増進森林	山地災害防止 土壌保全機能森林	快適環境形成機能 維持増進森林	保健機能 維持増進森林	
128ア		78	0	クロマツ			○							生産林
128ア		79	0	ヒノキ			○							生産林
128ア		80	0	クロマツ										環境林 (保全1)
128ア		81	0	スギ										環境林 (保全2)
128ア		81	0	ヒノキ										環境林 (保全2)
128ア		82	0	スギ										環境林 (保全2)
128ア		82	0	ヒノキ										環境林 (保全2)
128ア		83	0	クヌギ										環境林 (保全1)
128ア		84	0	その他広										環境林 (保全1)
128ア		85	0	クヌギ										環境林 (保全1)
128ア		85	1	スギ			○							生産林
128ア		86	0	その他広										環境林 (保全1)
128ア		87	0	クヌギ										環境林 (保全1)
128ア		88	0	スギ			○							生産林
128ア		89	0	スギ			○							生産林
128ア		89	0	クヌギ			○							生産林
128ア		90	0	スギ			○							生産林
128ア		90	0	ヒノキ			○							生産林
128ア		90	0	その他広			○							生産林
128ア		91	0	スギ			○							生産林
128ア		91	0	その他広			○							生産林
128ア		92	0	スギ			○							生産林
128ア		92	0	ヒノキ			○							生産林
128ア		92	0	クロマツ			○							生産林
128ア		92	0	その他広			○							生産林
128ア		93	0	スギ			○							生産林
128ア		94	0	スギ			○							生産林
128ア		94	0	スギ			○							生産林
128ア		94	0	ヒノキ			○							生産林
128ア		95	0	スギ			○							生産林
128ア		95	0	その他広			○							生産林
128ア		96	0	ヒノキ			○							生産林
128ア		97	0	スギ			○							生産林
128ア		98	0	ヒノキ			○							生産林
128ア		99	0	ヒノキ			○							生産林
128ア		100	0	クロマツ			○							生産林
128ア		100	0	クヌギ			○							生産林
128ア		101	0	ヒノキ			○							生産林
128ア		102	0	スギ			○							生産林
128ア		102	0	ヒノキ			○							生産林
128ア		103	0	ヒノキ			○							生産林
128ア		104	0	スギ			○							生産林
128ア		106	0	ヒノキ			○							生産林
128ア		107	0	ヒノキ			○							生産林
128ア		108	0	ヒノキ			○							生産林
128ア		108	0	クヌギ			○							生産林
128ア		109	0	その他広										環境林 (保全1)
128ア		110	0	スギ			○							生産林
128ア		111	0	スギ			○							生産林
128ア		111	0	ヒノキ			○							生産林
128ア		112	0	クヌギ										環境林 (保全1)
128ア		114	0	スギ			○							生産林
128ア		114	0	ヒノキ			○							生産林
128ア		114	0	ヒノキ			○							生産林
128ア		115	0	ヒノキ			○							生産林
128ア		115	0	その他広			○							生産林
128ア		115	0	タケ			○							生産林
128ア		116	0	スギ			○							生産林
128ア		116	0	クヌギ			○							生産林
128ア		117	0	ヒノキ			○							生産林
128ア		118	0	スギ			○							生産林
128ア		118	0	ヒノキ			○							生産林
128ア		119	0	その他広										環境林 (保全1)
128ア		120	0	クヌギ										環境林 (保全1)

機能別一覧表

林小班					【別表1】公益的機能別施業森林			【別表2】施業方法		【別表3】その他森林の機能				三重県型 森林区分
林班	準林班	小班	枝番	樹種	水源涵養 維持増進森林	山地災害防止 土壌保全機能森林	木材生産機能 維持増進森林	伐期の延長を 推進すべき森林 標準伐期齡+10 年	長伐期を 推進すべき森林 標準伐期齡×2	水源涵養 維持増進森林	山地災害防止 土壌保全機能森林	快適環境形成機能 維持増進森林	保健機能 維持増進森林	
128ア		121	0	ヒノキ			○							生産林
128ア		121	0	その他広			○							生産林
128ア		122	0	ヒノキ			○							生産林
128ア		123	0	ヒノキ			○							生産林
128ア		124	0	クヌギ										環境林（保全1）
128ア		125	0	スギ			○							生産林
128ア		125	1	スギ			○							生産林
128ア		125	2	スギ			○							生産林
128ア		125	3	スギ			○							生産林
128ア		126	0	クヌギ										環境林（保全1）
128ア		127	0	クロマツ			○							生産林
128ア		127	0	アカマツ			○							生産林
128ア		127	0	その他広			○							生産林
128ア		128	0	スギ			○							生産林
128ア		128	0	ヒノキ			○							生産林
128ア		128	0	ヒノキ			○							生産林
128ア		128	0	ヒノキ			○							生産林
128ア		129	0	スギ			○							生産林
128ア		129	0	クロマツ			○							生産林
128ア		130	0	その他広										環境林（保全1）
128ア		131	0	ヒノキ			○							生産林
128ア		132	0	スギ			○							生産林
128ア		132	0	スギ			○							生産林
128ア		133	0	ヒノキ			○							生産林
128ア		134	0	ヒノキ			○							生産林
128ア		134	0	ヒノキ			○							生産林
128ア		135	0	ヒノキ			○							生産林
128ア		135	0	クヌギ			○							生産林
128ア		136	0	その他広										環境林（保全1）
128ア		137	0	ヒノキ			○							生産林
128ア		138	0	スギ			○							生産林
128ア		138	0	ヒノキ			○							生産林
128ア		138	0	クロマツ			○							生産林
128ア		139	0	スギ			○							生産林
128ア		139	0	ヒノキ			○							生産林
128ア		140	0	スギ			○							生産林
128ア		140	0	クロマツ			○							生産林
128ア		141	0	その他広										環境林（保全1）
128ア		142	0	ヒノキ			○							生産林
128ア		143	0	ヒノキ			○							生産林
128ア		144	0	ヒノキ			○							生産林
128ア		144	0	ヒノキ			○							生産林
128ア		145	0	スギ			○							生産林
128ア		145	0	ヒノキ			○							生産林
128ア		145	0	ヒノキ			○							生産林
128ア		145	0	アカマツ			○							生産林
128ア		146	0	その他広										環境林（保全1）
128ア		147	0	ヒノキ			○							生産林
128ア		148	0	ヒノキ			○							生産林
128ア		149	0	スギ			○							生産林
128ア		150	0	ヒノキ			○							生産林
128ア		150	0	ヒノキ			○							生産林
128ア		150	1	スギ			○							生産林
128ア		151	0	スギ			○							生産林
128ア		151	0	その他広			○							生産林
128ア		152	0	スギ			○							生産林
128ア		153	0	スギ			○							生産林
128ア		153	0	スギ			○							生産林
128ア		154	0	その他広										環境林（保全1）
128ア		155	0	その他広										環境林（保全1）
128ア		156	0	スギ			○							生産林
128ア		157	0	スギ			○							生産林
128ア		157	0	その他広			○							生産林
128ア		158	0	クヌギ										環境林（保全1）

機能別一覧表

林小班					【別表1】公益的機能別施業森林			【別表2】施業方法		【別表3】その他森林の機能				三重県型 森林区分
林班	準林班	小班	枝番	樹種	水源涵養 維持増進森林	山地災害防止 土壌保全機能森林	木材生産機能 維持増進森林	伐期の延長を 推進すべき森林 標準伐期齡+10 年	長伐期を 推進すべき森林 標準伐期齡×2	水源涵養 維持増進森林	山地災害防止 土壌保全機能森林	快適環境形成機能 維持増進森林	保健機能 維持増進森林	
128	ア	159	0	クヌギ										環境林 (保全1)
128	ア	160	0	クヌギ			○							生産林
128	ア	160	0	クヌギ			○							生産林
128	ア	161	0	スギ			○							生産林
128	ア	161	0	ヒノキ			○							生産林
128	ア	161	0	クヌギ			○							生産林
128	ア	161	0	その他広			○							生産林
128	ア	162	0	その他広										環境林 (保全1)
128	ア	163	0	その他広										環境林 (保全1)
128	ア	164	0	スギ			○							生産林
128	ア	164	0	ヒノキ			○							生産林
128	ア	165	0	クヌギ										環境林 (保全1)
128	ア	166	0	スギ			○							生産林
128	ア	167	0	ヒノキ			○							生産林
128	ア	168	0	タケ			○							生産林
128	ア	169	0	スギ			○							生産林
128	ア	170	0	タケ			○							生産林
128	ア	170	1	タケ			○							生産林
128	ア	171	0	タケ			○							生産林
128	ア	172	0	スギ			○							生産林
128	ア	173	0	スギ			○							生産林
128	ア	174	0	スギ			○							生産林
128	ア	175	0	スギ			○							生産林
128	ア	175	0	その他広			○							生産林
128	ア	176	0	スギ			○							生産林
128	ア	177	0	その他広										環境林 (保全1)
128	ア	178	0	ヒノキ			○							生産林
128	ア	179	0	スギ			○							生産林
128	ア	180	0	スギ			○							生産林
128	ア	181	0	スギ			○							生産林
128	ア	181	0	スギ			○							生産林
128	ア	181	0	クロマツ			○							生産林
128	ア	182	0	その他広										環境林 (保全1)
128	ア	182	0	その他広										環境林 (保全1)
128	ア	183	0	スギ			○							生産林
128	ア	183	0	その他広			○							生産林
128	ア	184	0	ヒノキ			○							生産林
128	ア	184	0	その他広			○							生産林
128	ア	185	0	その他広										環境林 (保全1)
128	ア	186	0	スギ			○							生産林
128	ア	186	0	その他広			○							生産林
128	ア	187	0	クロマツ										環境林 (保全2)
128	ア	188	0	スギ										環境林 (保全1)
128	ア	188	0	ヒノキ										環境林 (保全1)
128	ア	188	0	その他広										環境林 (保全1)
128	ア	189	0	その他広										環境林 (保全1)
128	ア	190	0	その他広										環境林 (保全1)
128	ア	191	0	スギ			○							生産林
128	ア	192	0	スギ			○							生産林
128	ア	193	0	その他広										環境林 (保全1)
128	ア	194	0	その他広										環境林 (保全1)
128	ア	195	0	その他広										環境林 (保全1)
128	ア	196	0	その他広										環境林 (保全1)
128	ア	197	0	その他広										環境林 (保全1)
128	ア	198	0	その他広										環境林 (保全1)
128	ア	199	0	その他広										環境林 (保全1)
128	ア	200	0	その他広										環境林 (保全1)
128	ア	201	0	ヒノキ			○							生産林
128	ア	202	0	クヌギ										環境林 (保全1)
128	ア	203	0	アカマツ										環境林 (保全1)
128	ア	204	0	クヌギ										環境林 (保全1)
128	ア	205	0	その他広										環境林 (保全1)
128	ア	208	0	その他広										環境林 (保全1)
128	イ	1	0	ヒノキ			○							生産林



機能別一覧表

林小班					【別表1】公益的機能別施業森林			【別表2】施業方法		【別表3】その他森林の機能				三重県型 森林区分
林班	準林班	小班	枝番	樹種	水源涵養 維持増進森林	山地災害防止 土壌保全機能森林	木材生産機能 維持増進森林	伐期の延長を 推進すべき森林 標準伐期齡+10 年	長伐期を 推進すべき森林 標準伐期齡×2	水源涵養 維持増進森林	山地災害防止 土壌保全機能森林	快適環境形成機能 維持増進森林	保健機能 維持増進森林	
128イ		2	0	その他広										環境林（保全1）
128イ		3	0	スギ			○							生産林
128イ		3	0	ヒノキ			○							生産林
128イ		3	0	ヒノキ			○							生産林
128イ		4	0	スギ			○							生産林
128イ		4	0	ヒノキ			○							生産林
128イ		4	0	ヒノキ			○							生産林
128イ		5	0	スギ			○							生産林
128イ		5	0	ヒノキ			○							生産林
128イ		5	0	クロマツ			○							生産林
128イ		5	0	その他広			○							生産林
128イ		6	0	スギ			○							生産林
128イ		7	0	スギ			○							生産林
128イ		7	0	スギ			○							生産林
128イ		7	0	スギ			○							生産林
128イ		7	0	ヒノキ			○							生産林
128イ		8	0	スギ			○							生産林
128イ		8	0	スギ			○							生産林
128イ		9	0	ヒノキ			○							生産林
128イ		10	0	スギ			○							生産林
128イ		11	0	ヒノキ			○							生産林
128イ		11	0	ヒノキ			○							生産林
128イ		12	0	ヒノキ			○							生産林
128イ		12	0	その他広			○							生産林
128イ		13	0	その他広										環境林（保全1）
128イ		14	0	その他広										環境林（保全1）
128イ		15	0	スギ			○							生産林
128イ		15	0	ヒノキ			○							生産林
128イ		16	0	スギ			○							生産林
128イ		16	0	その他広			○							生産林
128イ		17	0	スギ			○							生産林
128イ		17	0	ヒノキ			○							生産林
128イ		18	0	スギ			○							生産林
128イ		19	0	スギ			○							生産林
128イ		20	0	ヒノキ			○							生産林
128イ		20	0	その他広			○							生産林
128イ		21	0	スギ			○							生産林
128イ		21	0	アカマツ			○							生産林
128イ		22	0	スギ			○							生産林
128イ		22	0	ヒノキ			○							生産林
128イ		23	0	スギ			○							生産林
128イ		23	0	ヒノキ			○							生産林
128イ		24	0	ヒノキ			○							生産林
128イ		25	0	スギ			○							生産林
128イ		25	0	その他広			○							生産林
128イ		26	0	スギ			○							生産林
128イ		26	0	その他広			○							生産林
128イ		27	0	その他広										環境林（保全1）
128イ		28	0	スギ			○							生産林
128イ		29	0	スギ			○							生産林
128イ		29	0	ヒノキ			○							生産林
128イ		30	0	スギ			○							生産林
128イ		30	0	アカマツ			○							生産林
128イ		31	0	クロマツ			○							生産林
128イ		32	0	ヒノキ			○							生産林
128イ		32	1	スギ			○							生産林
128イ		33	0	スギ			○							生産林
128イ		33	0	ヒノキ			○							生産林
128イ		33	0	アカマツ			○							生産林
128イ		34	0	スギ			○							生産林
128イ		34	0	ヒノキ			○							生産林
128イ		35	0	スギ			○							生産林
128イ		36	0	スギ			○							生産林
128イ		37	0	スギ			○							生産林

機能別一覧表

林小班					【別表1】公益的機能別施業森林			【別表2】施業方法		【別表3】その他森林の機能				三重県型 森林区分
林班	準林班	小班	枝番	樹種	水源涵養 維持増進森林	山地災害防止 土壌保全機能森林	木材生産機能 維持増進森林	伐期の延長を 推進すべき森林 標準伐期齡+10 年	長伐期を 推進すべき森林 標準伐期齡×2	水源涵養 維持増進森林	山地災害防止 土壌保全機能森林	快適環境形成機能 維持増進森林	保健機能 維持増進森林	
128イ		37	0	その他広			○							生産林
128イ		38	0	ヒノキ			○							生産林
128イ		39	0	スギ			○							生産林
128イ		39	0	クロマツ			○							生産林
128イ		40	0	スギ			○							生産林
128イ		40	0	クロマツ			○							生産林
128イ		41	0	ヒノキ			○							生産林
128イ		42	0	ヒノキ			○							生産林
128イ		43	0	スギ			○							生産林
128イ		43	0	クロマツ			○							生産林
128イ		44	0	スギ			○							生産林
128イ		45	0	スギ			○							生産林
128イ		46	0	スギ			○							生産林
128イ		46	0	クヌギ			○							生産林
128イ		46	0	その他広			○							生産林
128イ		46	0	その他広			○							生産林
128イ		47	0	スギ			○							生産林
128イ		47	0	ヒノキ			○							生産林
128イ		47	0	ヒノキ			○							生産林
128イ		47	0	クロマツ			○							生産林
128イ		47	0	その他広			○							生産林
128イ		48	0	その他広										環境林（保全1）
128イ		49	0	スギ			○							生産林
128イ		49	0	クロマツ			○							生産林
128イ		49	0	その他広			○							生産林
128イ		50	0	スギ			○							生産林
128イ		50	0	スギ			○							生産林
128イ		50	0	クヌギ			○							生産林
128イ		50	1	スギ			○							生産林
128イ		50	1	ヒノキ			○							生産林
128イ		50	1	その他広			○							生産林
128イ		51	0	スギ			○							生産林
128イ		51	0	ヒノキ			○							生産林
128イ		52	0	スギ			○							生産林
128イ		52	1	スギ			○							生産林
128イ		52	2	スギ			○							生産林
128イ		53	0	クヌギ										環境林（保全1）
128イ		54	0	ヒノキ			○							生産林
128イ		55	0	ヒノキ			○							生産林
128イ		56	0	ヒノキ			○							生産林
128イ		57	0	ヒノキ			○							生産林
128イ		58	0	スギ			○							生産林
128イ		59	0	その他広										環境林（保全1）
128イ		60	0	スギ			○							生産林
128イ		61	0	スギ			○							生産林
128イ		61	0	ヒノキ			○							生産林
128イ		62	0	スギ			○							生産林
128イ		63	0	スギ			○							生産林
128イ		63	0	ヒノキ			○							生産林
128イ		64	0	ヒノキ			○							生産林
128イ		65	0	スギ			○							生産林
128イ		65	0	ヒノキ			○							生産林
128イ		66	0	その他広										環境林（保全1）
128イ		67	0	スギ			○							生産林
128イ		67	0	その他広			○							生産林
128イ		68	0	スギ			○							生産林
128イ		68	0	スギ			○							生産林
128イ		69	0	スギ			○							生産林
128イ		69	0	その他広			○							生産林
128イ		70	0	スギ			○							生産林
128イ		71	0	スギ			○							生産林
128イ		71	0	ヒノキ			○							生産林
128イ		72	0	スギ			○							生産林
128イ		72	0	ヒノキ			○							生産林

機能別一覧表

林小班					【別表1】公益的機能別施業森林			【別表2】施業方法		【別表3】その他森林の機能				三重県型 森林区分
林班	準林班	小班	枝番	樹種	水源涵養 維持増進森林	山地災害防止 土壌保全機能森林	木材生産機能 維持増進森林	伐期の延長を 推進すべき森林 標準伐期齡+10 年	長伐期を 推進すべき森林 標準伐期齡×2	水源涵養 維持増進森林	山地災害防止 土壌保全機能森林	快適環境形成機能 維持増進森林	保健機能 維持増進森林	
128イ		73	0	スギ			○							生産林
128イ		74	0	スギ			○							生産林
128イ		74	1	ヒノキ			○							生産林
128イ		75	0	スギ										環境林 (保全2)
128イ		75	0	ヒノキ										環境林 (保全2)
128イ		76	0	スギ										環境林 (保全2)
128イ		77	0	スギ										環境林 (保全1)
128イ		77	0	その他広										環境林 (保全1)
128イ		78	0	スギ			○							生産林
128イ		78	0	その他広			○							生産林
128イ		79	0	スギ			○							生産林
128イ		79	0	その他広			○							生産林
128イ		80	0	スギ			○							生産林
128イ		80	0	その他広			○							生産林
128イ		81	0	スギ			○							生産林
128イ		81	0	その他広			○							生産林
128イ		82	0	スギ			○							生産林
128イ		82	0	ヒノキ			○							生産林
128イ		83	0	スギ			○							生産林
128イ		84	0	スギ			○							生産林
128イ		85	0	スギ			○							生産林
128イ		85	0	ヒノキ			○							生産林
128イ		86	0	その他広										環境林 (保全1)
128イ		87	0	その他広			○							生産林
128イ		88	0	スギ			○							生産林
128イ		88	0	その他広			○							生産林
128イ		89	0	スギ			○							生産林
128イ		90	0	スギ			○							生産林
128イ		91	0	スギ			○							生産林
128イ		92	0	スギ			○							生産林
128イ		92	0	ヒノキ			○							生産林
128イ		93	0	スギ			○							生産林
128イ		93	0	ヒノキ			○							生産林
128イ		93	0	アカマツ			○							生産林
128イ		94	0	その他広										環境林 (保全1)
128イ		94	0	その他広										環境林 (保全1)
128イ		95	0	スギ			○							生産林
128イ		95	0	その他広			○							生産林
128イ		96	0	スギ			○							生産林
128イ		96	0	ヒノキ			○							生産林
128イ		97	0	アカマツ										環境林 (保全1)
128イ		98	0	スギ			○							生産林
128イ		98	0	その他広			○							生産林
128イ		99	0	スギ			○							生産林
128イ		99	0	ヒノキ			○							生産林
128イ		100	0	ヒノキ			○							生産林
128イ		101	0	スギ			○							生産林
128イ		102	0	スギ			○							生産林
128イ		103	0	スギ			○							生産林
128イ		104	0	スギ			○							生産林
128イ		105	0	スギ			○							生産林
128イ		106	0	スギ			○							生産林
128イ		107	0	ヒノキ			○							生産林
128イ		108	0	ヒノキ			○							生産林
128イ		109	0	スギ			○							生産林
128イ		109	0	ヒノキ			○							生産林
128イ		109	0	アカマツ			○							生産林
128イ		110	0	スギ			○							生産林
128イ		111	0	スギ			○							生産林
128イ		112	0	スギ			○							生産林
128イ		112	0	ヒノキ			○							生産林
128イ		113	0	スギ			○							生産林
128イ		113	0	ヒノキ			○							生産林
128イ		114	0	スギ			○							生産林

機能別一覧表

林小班					【別表1】公益的機能別施業森林			【別表2】施業方法		【別表3】その他森林の機能				三重県型 森林区分
林班	準林班	小班	枝番	樹種	水源涵養 維持増進森林	山地災害防止 土壌保全機能森林	木材生産機能 維持増進森林	伐期の延長を 推進すべき森林 標準伐期齡+10 年	長伐期を 推進すべき森林 標準伐期齡×2	水源涵養 維持増進森林	山地災害防止 土壌保全機能森林	快適環境形成機能 維持増進森林	保健機能 維持増進森林	
128イ		114	0	アカマツ			○							生産林
128イ		115	0	スギ			○							生産林
128イ		115	0	ヒノキ			○							生産林
128イ		116	0	スギ			○							生産林
128イ		117	0	スギ			○							生産林
128イ		118	0	スギ			○							生産林
128イ		119	0	スギ			○							生産林
128イ		120	0	スギ			○							生産林
128イ		120	0	ヒノキ			○							生産林
128イ		121	0	スギ			○							生産林
128イ		121	0	ヒノキ			○							生産林
128イ		122	0	スギ			○							生産林
128イ		123	0	スギ			○							生産林
128イ		124	0	スギ			○							生産林
128イ		125	0	スギ			○							生産林
128イ		126	0	スギ			○							生産林
128イ		126	0	ヒノキ			○							生産林
128イ		127	0	ヒノキ			○							生産林
128イ		128	0	その他広										環境林（保全1）
128イ		129	0	スギ			○							生産林
128イ		130	0	スギ			○							生産林
128イ		131	0	スギ			○							生産林
128イ		132	0	スギ			○							生産林
128イ		132	1	スギ			○							生産林
128イ		133	0	その他広										環境林（保全1）
128イ		134	0	スギ			○							生産林
128イ		135	0	スギ			○							生産林
128イ		136	0	スギ			○							生産林
128イ		136	0	その他広			○							生産林
128イ		137	0	スギ			○							生産林
128イ		137	0	ヒノキ			○							生産林
129ア		1	0	ヒノキ			○							生産林
129ア		1	0	ヒノキ			○							生産林
129ア		2	0	ヒノキ			○							生産林
129ア		3	0	ヒノキ			○							生産林
129ア		3	0	クロマツ			○							生産林
129ア		4	0	スギ			○							生産林
129ア		4	0	クロマツ			○							生産林
129ア		5	0	スギ			○							生産林
129ア		5	0	ヒノキ			○							生産林
129ア		6	0	ヒノキ			○							生産林
129ア		6	0	クロマツ			○							生産林
129ア		7	0	スギ			○							生産林
129ア		7	0	ヒノキ			○							生産林
129ア		8	0	スギ			○							生産林
129ア		8	0	ヒノキ			○							生産林
129ア		8	0	ヒノキ			○							生産林
129ア		8	0	クロマツ			○							生産林
129ア		9	0	ヒノキ			○							生産林
129ア		9	0	ヒノキ			○							生産林
129ア		9	0	クロマツ			○							生産林
129ア		10	0	クロマツ			○							生産林
129ア		10	0	クロマツ			○							生産林
129ア		11	0	ヒノキ			○							生産林
129ア		11	0	その他広			○							生産林
129ア		11	0	タケ			○							生産林
129ア		12	0	ヒノキ			○							生産林
129ア		13	0	ヒノキ			○							生産林
129ア		13	0	ヒノキ			○							生産林
129ア		13	0	ヒノキ			○							生産林
129ア		14	0	ヒノキ			○							生産林
129ア		15	0	ヒノキ			○							生産林
129ア		16	0	ヒノキ			○							生産林
129ア		17	0	ヒノキ			○							生産林



機能別一覧表

林小班					【別表1】公益的機能別施業森林			【別表2】施業方法		【別表3】その他森林の機能				三重県型 森林区分
林班	準林班	小班	枝番	樹種	水源涵養 維持増進森林	山地災害防止 土壌保全機能森林	木材生産機能 維持増進森林	伐期の延長を 推進すべき森林 標準伐期齡+10 年	長伐期を 推進すべき森林 標準伐期齡×2	水源涵養 維持増進森林	山地災害防止 土壌保全機能森林	快適環境形成機能 維持増進森林	保健機能 維持増進森林	
129ア		18	0	ヒノキ			○							生産林
129ア		19	0	スギ			○							生産林
129ア		19	0	ヒノキ			○							生産林
129ア		20	0	スギ			○							生産林
129ア		21	0	ヒノキ			○							生産林
129ア		22	0	ヒノキ			○							生産林
129ア		22	0	ヒノキ			○							生産林
129ア		23	0	スギ			○							生産林
129ア		23	0	その他広			○							生産林
129ア		24	0	スギ			○							生産林
129ア		24	0	ヒノキ			○							生産林
129ア		24	0	その他広			○							生産林
129ア		24	0	その他広			○							生産林
129ア		25	0	ヒノキ			○							生産林
129ア		25	0	クロマツ			○							生産林
129ア		25	0	クロマツ			○							生産林
129ア		26	0	スギ			○							生産林
129ア		26	0	ヒノキ			○							生産林
129ア		27	0	スギ			○							生産林
129ア		27	0	ヒノキ			○							生産林
129ア		28	0	スギ			○							生産林
129ア		28	0	スギ			○							生産林
129ア		28	0	スギ			○							生産林
129ア		29	0	スギ			○							生産林
129ア		29	0	クロマツ			○							生産林
129ア		30	0	スギ			○							生産林
129ア		30	0	クロマツ			○							生産林
129ア		31	0	スギ			○							生産林
129ア		31	0	スギ			○							生産林
129ア		31	0	ヒノキ			○							生産林
129ア		32	0	スギ			○							生産林
129ア		32	0	スギ			○							生産林
129ア		32	0	クロマツ			○							生産林
129ア		33	0	ヒノキ			○							生産林
129ア		33	0	クロマツ			○							生産林
129ア		34	0	その他広			○							環境林（保全1）
129ア		35	0	スギ			○							生産林
129ア		35	0	ヒノキ			○							生産林
129ア		35	0	クロマツ			○							生産林
129ア		36	0	ヒノキ			○							生産林
129ア		37	0	ヒノキ			○							生産林
129ア		38	0	スギ			○							生産林
129ア		38	0	ヒノキ			○							生産林
129ア		38	0	クロマツ			○							生産林
129ア		39	0	ヒノキ			○							生産林
129ア		39	0	クロマツ			○							生産林
129ア		40	0	その他広			○							環境林（保全1）
129ア		41	0	その他広			○							環境林（保全1）
129ア		42	0	クロマツ			○							生産林
129ア		43	0	その他広			○							生産林
129ア		43	0				○							生産林
129ア		45	0	ヒノキ			○							生産林
129ア		45	0	クロマツ			○							生産林
129ア		46	0	クロマツ			○							生産林
129ア		47	0	クロマツ			○							生産林
129ア		48	0	ヒノキ			○							生産林
129ア		49	0	ヒノキ			○							生産林
129ア		49	0	ヒノキ			○							生産林
129ア		50	0	ヒノキ			○							生産林
129ア		51	0	ヒノキ			○							生産林
129ア		52	0	ヒノキ			○							生産林
129ア		53	0	ヒノキ			○							生産林
129ア		54	0	ヒノキ			○							生産林
129ア		55	0	ヒノキ			○							生産林

機能別一覧表

林小班					【別表1】公益的機能別施業森林			【別表2】施業方法		【別表3】その他森林の機能				三重県型 森林区分
林班	準林班	小班	枝番	樹種	水源涵養 維持増進森林	山地災害防止 土壌保全機能森林	木材生産機能 維持増進森林	伐期の延長を 推進すべき森林 標準伐期齡+10 年	長伐期を 推進すべき森林 標準伐期齡×2	水源涵養 維持増進森林	山地災害防止 土壌保全機能森林	快適環境形成機能 維持増進森林	保健機能 維持増進森林	
129ア		56	0	ヒノキ			○							生産林
129ア		57	0	ヒノキ			○							生産林
129ア		58	0	ヒノキ			○							生産林
129ア		59	0	ヒノキ			○							生産林
129ア		59	0	ヒノキ			○							生産林
129ア		60	0	ヒノキ			○							生産林
129ア		61	0	ヒノキ			○							生産林
129ア		62	0	その他広			○							生産林
129ア		63	0	その他広			○							生産林
129ア		63	0	タケ			○							生産林
129ア		64	0	ヒノキ			○							生産林
129ア		64	0	その他広			○							生産林
129ア		65	0	スギ			○							生産林
129ア		65	0	その他広			○							生産林
129ア		66	0	ヒノキ			○							生産林
129ア		66	0	ヒノキ			○							生産林
129ア		67	0	その他広			○							環境林 (保全1)
129ア		68	0	その他広			○							生産林
129ア		68	0	タケ			○							生産林
129ア		69	0	スギ			○							生産林
129ア		69	0	ヒノキ			○							生産林
129ア		70	0	スギ			○							生産林
129ア		71	0	クヌギ			○							環境林 (保全1)
129ア		72	0	スギ			○							生産林
129ア		72	0	クロマツ			○							生産林
129ア		72	0	その他広			○							生産林
129ア		73	0	クロマツ			○							生産林
129ア		73	0	その他広			○							生産林
129ア		74	0	クロマツ			○							生産林
129ア		75	0	クロマツ			○							生産林
129ア		75	0	クロマツ			○							生産林
129ア		76	0	ヒノキ			○							生産林
129ア		76	0	クロマツ			○							生産林
129ア		77	0	ヒノキ			○							生産林
129ア		78	0	ヒノキ			○							生産林
129ア		79	1	スギ			○							生産林
129ア		79	1	ヒノキ			○							生産林
129ア		79	2	ヒノキ			○							生産林
129ア		80	0	スギ			○							生産林
129ア		80	0	ヒノキ			○							生産林
129ア		81	0	クロマツ			○							生産林
129ア		81	0	その他広			○							生産林
129ア		82	0	その他広			○							環境林 (保全1)
129ア		83	0	その他広			○							環境林 (保全1)
129ア		84	0	その他広			○							環境林 (保全1)
129ア		85	0	アカマツ			○							環境林 (保全1)
129ア		85	0	その他広			○							環境林 (保全1)
129ア		86	0	その他広			○							環境林 (保全1)
129ア		87	0	その他広			○							環境林 (保全1)
129ア		88	0	その他広			○							環境林 (保全1)
129ア		108	0	その他広			○							環境林 (保全1)
129ア		114	0	タケ			○							生産林
129ア		115	0	スギ			○							生産林
129ア		116	0	スギ			○							生産林
129ア		117	0	スギ			○							生産林
129ア		118	0	スギ			○							生産林
129ア		119	0	スギ			○							生産林
129ア		119	0	タケ			○							生産林
129ア		120	0	その他広			○							環境林 (保全1)
129ア		121	0	スギ			○							生産林
129ア		122	0	スギ			○							生産林
129ア		123	0	スギ			○							生産林
129ア		123	0	その他広			○							生産林
129ア		124	0	その他広			○							環境林 (保全1)

機能別一覧表

林小班					【別表1】公益的機能別施業森林			【別表2】施業方法		【別表3】その他森林の機能				三重県型 森林区分
林班	準林班	小班	枝番	樹種	水源涵養 維持増進森林	山地災害防止 土壌保全機能森林	木材生産機能 維持増進森林	伐期の延長を 推進すべき森林 標準伐期齡+10 年	長伐期を 推進すべき森林 標準伐期齡×2	水源涵養 維持増進森林	山地災害防止 土壌保全機能森林	快適環境形成機能 維持増進森林	保健機能 維持増進森林	
129ア		125	0	スギ			○							生産林
129ア		126	0	スギ			○							生産林
129ア		127	0	スギ			○							生産林
129ア		127	0	その他広			○							生産林
129ア		128	0	スギ			○							生産林
129ア		129	0	スギ			○							生産林
129ア		130	0	ヒノキ			○							生産林
129ア		131	0	スギ			○							生産林
129ア		131	0	タケ			○							生産林
129ア		132	0	タケ			○							生産林
129ア		133	0	タケ			○							生産林
129ア		134	0	タケ			○							生産林
129ア		135	0	その他広			○							生産林
129ア		135	0				○							生産林
129ア		136	0	タケ			○							生産林
129ア		137	0	スギ			○							生産林
129ア		137	0	その他広			○							生産林
129ア		138	0	スギ			○							生産林
129ア		139	0	その他広										環境林（保全1）
129イ		1	0	ヒノキ			○							生産林
129イ		1	0	ヒノキ			○							生産林
129イ		1	0	その他広			○							生産林
129イ		2	0	スギ			○							生産林
129イ		3	0	その他広										環境林（保全1）
129イ		4	0	クロマツ			○							生産林
129イ		4	0	クヌギ			○							生産林
129イ		4	0	その他広			○							生産林
129イ		5	1	スギ			○							生産林
129イ		5	1	ヒノキ			○							生産林
129イ		5	1	ヒノキ			○							生産林
129イ		5	1	ヒノキ			○							生産林
129イ		5	1	ヒノキ			○							生産林
129イ		5	1	クロマツ			○							生産林
129イ		5	2	ヒノキ			○							生産林
129イ		5	3	ヒノキ			○							生産林
129イ		6	0	タケ			○							生産林
129イ		7	0	ヒノキ			○							生産林
129イ		7	0	クロマツ			○							生産林
129イ		7	0	その他広			○							生産林
129イ		9	1	その他広										環境林（保全1）
129イ		10	0	スギ			○							生産林
129イ		13	0	スギ			○							生産林
129イ		14	0	スギ			○							生産林
129イ		15	0	スギ			○							生産林
129イ		15	0	ヒノキ			○							生産林
129イ		16	1	その他広										環境林（保全1）
129イ		16	2	スギ			○							生産林
129イ		17	0	ヒノキ			○							生産林
129イ		17	0	ヒノキ			○							生産林
129イ		17	0	ヒノキ			○							生産林
129イ		17	0	その他広			○							生産林
129イ		18	0	ヒノキ			○							生産林
129イ		18	0	その他広			○							生産林
129イ		18	0	その他広			○							生産林
129イ		19	0	ヒノキ			○							生産林
129イ		20	0	ヒノキ			○							生産林
129イ		21	0	ヒノキ			○							生産林
129イ		22	0	ヒノキ			○							生産林
129イ		23	0	スギ			○							生産林
129イ		23	0	ヒノキ			○							生産林
129イ		24	0	スギ			○							生産林
129ウ		1	0	スギ			○							生産林
129ウ		1	0	ヒノキ			○							生産林
129ウ		2	0	ヒノキ			○							生産林

機能別一覧表

林小班					【別表1】公益的機能別施業森林			【別表2】施業方法		【別表3】その他森林の機能				三重県型 森林区分
林班	準林班	小班	枝番	樹種	水源涵養 維持増進森林	山地災害防止 土壌保全機能森林	木材生産機能 維持増進森林	伐期の延長を 推進すべき森林 標準伐期齡+10 年	長伐期を 推進すべき森林 標準伐期齡×2	水源涵養 維持増進森林	山地災害防止 土壌保全機能森林	快適環境形成機能 維持増進森林	保健機能 維持増進森林	
129ウ		3	0	スギ			○							生産林
129ウ		3	0	スギ			○							生産林
129ウ		3	0	ヒノキ			○							生産林
129ウ		3	0	ヒノキ			○							生産林
129ウ		4	0	スギ			○							生産林
129ウ		4	0	ヒノキ			○							生産林
129ウ		5	1	ヒノキ										環境林（保全2）
129ウ		5	2	スギ			○							生産林
129ウ		5	3	スギ			○							生産林
129ウ		6	0	その他広										環境林（保全1）
129ウ		7	0	スギ										環境林（保全2）
129ウ		8	0	クロマツ										環境林（保全1）
129ウ		8	0	その他広										環境林（保全1）
129ウ		9	0	ヒノキ										環境林（保全2）
129ウ		9	0	ヒノキ										環境林（保全2）
129ウ		10	0	ヒノキ			○							生産林
129ウ		10	0	その他広			○							生産林
129ウ		11	0	ヒノキ			○							生産林
129ウ		12	0	ヒノキ			○							生産林
129ウ		12	0	クロマツ			○							生産林
129ウ		13	0	スギ			○							生産林
129ウ		13	0	ヒノキ			○							生産林
129ウ		14	0	スギ			○							生産林
129ウ		14	0	ヒノキ			○							生産林
129ウ		22	0	スギ			○							生産林
129ウ		23	0	ヒノキ			○							生産林
129ウ		25	0	クロマツ			○							生産林
129ウ		26	0	その他広										環境林（保全1）
129ウ		29	0	ヒノキ			○							生産林
129ウ		29	0	クロマツ			○							生産林
129ウ		31	0	その他広										環境林（保全1）
129ウ		32	0	スギ			○							生産林
129ウ		32	0	タケ			○							生産林
129ウ		33	0	その他広										環境林（保全1）
129ウ		34	0	ヒノキ			○							生産林
129ウ		34	0	その他広			○							生産林
129ウ		36	0	その他広										環境林（保全1）
129ウ		37	0	ヒノキ			○							生産林
129ウ		38	0	タケ			○							生産林
129ウ		39	0	その他広										環境林（保全1）
129ウ		40	0	その他広										環境林（保全1）
129ウ		41	0	タケ			○							生産林
129ウ		42	0	クロマツ			○							生産林
129ウ		43	0	クロマツ			○							生産林
129ウ		44	1	ヒノキ			○							生産林
129ウ		46	0	ヒノキ			○							生産林
129ウ		46	0	ヒノキ			○							生産林
129ウ		47	1	その他広										環境林（保全1）
129ウ		47	2	ヒノキ			○							生産林
129ウ		49	1	ヒノキ			○							生産林
129ウ		49	2	ヒノキ			○							生産林
129ウ		51	0	ヒノキ			○							生産林
129ウ		51	0	クロマツ			○							生産林
129ウ		52	0	ヒノキ			○							生産林
129ウ		52	0	ヒノキ			○							生産林
129ウ		53	0	ヒノキ			○							生産林
129ウ		54	0	ヒノキ			○							生産林
129ウ		55	0	その他広										環境林（保全1）
129ウ		56	0	スギ			○							生産林
129ウ		57	1	ヒノキ			○							生産林
129ウ		57	1	その他広			○							生産林
129ウ		57	2	ヒノキ			○							生産林
129ウ		58	0	クヌギ										環境林（保全1）
129ウ		59	0	クヌギ										環境林（保全1）



機能別一覧表

林小班					【別表1】公益的機能別施業森林			【別表2】施業方法		【別表3】その他森林の機能				三重県型 森林区分
林班	準林班	小班	枝番	樹種	水源涵養 維持増進森林	山地災害防止 土壌保全機能森林	木材生産機能 維持増進森林	伐期の延長を 推進すべき森林 標準伐期齡+10 年	長伐期を 推進すべき森林 標準伐期齡×2	水源涵養 維持増進森林	山地災害防止 土壌保全機能森林	快適環境形成機能 維持増進森林	保健機能 維持増進森林	
129ウ		60	0	ヒノキ			○							生産林
129ウ		60	0	その他広			○							生産林
129ウ		61	0	ヒノキ			○							生産林
129ウ		62	0	ヒノキ			○							生産林
129ウ		63	1	ヒノキ			○							生産林
129ウ		63	1	ヒノキ			○							生産林
129ウ		63	2	ヒノキ			○							生産林
129ウ		64	0	ヒノキ			○							生産林
129ウ		65	0	ヒノキ			○							生産林
129ウ		66	0	ヒノキ			○							生産林
129ウ		66	0	ヒノキ			○							生産林
129ウ		67	0	ヒノキ			○							生産林
129ウ		67	0	その他広			○							生産林
129ウ		68	0	スギ			○							生産林
129ウ		69	0	その他広										環境林（保全1）
129エ		1	0	スギ			○							生産林
129エ		1	0	ヒノキ			○							生産林
129エ		2	0	ヒノキ			○							生産林
129エ		3	0	その他広										環境林（保全1）
129エ		4	0	その他広										環境林（保全1）
129エ		5	0	ヒノキ			○							生産林
129エ		5	0	ヒノキ			○							生産林
129エ		6	0	その他広										環境林（保全1）
129エ		8	1	ヒノキ			○							生産林
129エ		8	2	その他広										環境林（保全1）
129エ		9	0	ヒノキ			○							生産林
129エ		10	0	ヒノキ			○							生産林
129エ		11	0	ヒノキ			○							生産林
129エ		12	0	ヒノキ			○							生産林
129エ		12	0	その他広			○							生産林
129エ		13	0	ヒノキ			○							生産林
129エ		13	0	ヒノキ			○							生産林
129エ		14	0	スギ			○							生産林
129エ		14	0	ヒノキ			○							生産林
129エ		15	0	クロマツ			○							生産林
129エ		16	0	クヌギ										環境林（保全1）
129エ		17	0	ヒノキ			○							生産林
129エ		19	0	その他広										環境林（保全1）
129エ		21	0	ヒノキ			○							生産林
129エ		22	0	その他広										環境林（保全1）
129エ		23	0	その他広										環境林（保全1）
129エ		24	0	ヒノキ			○							生産林
129エ		25	0	スギ			○							生産林
129エ		25	0	ヒノキ			○							生産林
129エ		26	0	スギ			○							生産林
129エ		27	0	ヒノキ			○							生産林
129エ		27	0	その他広			○							生産林
129エ		28	0	ヒノキ			○							生産林
129エ		29	0	その他広										環境林（保全1）
129エ		30	0	スギ			○							生産林
129エ		31	0	ヒノキ			○							生産林
129エ		31	0	その他広			○							生産林
129エ		31	1				○							生産林
129エ		32	0	その他広										環境林（保全1）
129エ		32	1											環境林（保全1）
129エ		33	0	ヒノキ			○							生産林
129エ		33	0	ヒノキ			○							生産林
129エ		33	1				○							生産林
129エ		34	0				○							生産林
129エ		34	1	ヒノキ			○							生産林
129エ		34	1	クヌギ			○							生産林
129エ		35	0	ヒノキ			○							生産林
129エ		35	1				○							生産林
129エ		36	0	ヒノキ			○							生産林

機能別一覧表

林小班					【別表1】公益的機能別施業森林			【別表2】施業方法		【別表3】その他森林の機能				三重県型 森林区分
林班	準林班	小班	枝番	樹種	水源涵養 維持増進森林	山地災害防止 土壌保全機能森林	木材生産機能 維持増進森林	伐期の延長を 推進すべき森林 標準伐期齡+10 年	長伐期を 推進すべき森林 標準伐期齡×2	水源涵養 維持増進森林	山地災害防止 土壌保全機能森林	快適環境形成機能 維持増進森林	保健機能 維持増進森林	
129	エ	36	0	ヒノキ			○							生産林
129	エ	37	0	ヒノキ			○							生産林
129	エ	38	0	その他広										環境林 (保全1)
129	エ	39	0	ヒノキ			○							生産林
129	エ	39	0	ヒノキ			○							生産林
129	エ	40	0	ヒノキ			○							生産林
129	エ	41	0	ヒノキ			○							生産林
129	エ	42	0	ヒノキ			○							生産林
129	エ	43	0	ヒノキ			○							生産林
129	エ	43	0	ヒノキ			○							生産林
129	エ	44	0	ヒノキ			○							生産林
129	エ	45	0	ヒノキ			○							生産林
129	エ	46	0	スギ			○							生産林
129	エ	46	0	ヒノキ			○							生産林
129	エ	47	0	スギ			○							生産林
129	エ	48	0	ヒノキ			○							生産林
129	エ	49	0	スギ			○							生産林
129	エ	50	0	その他広										環境林 (保全1)
129	エ	51	0	ヒノキ			○							生産林
129	エ	52	0	ヒノキ			○							生産林
129	エ	53	0	その他広										環境林 (保全1)
129	エ	54	0	その他広										環境林 (保全1)
129	エ	55	0	ヒノキ			○							生産林
129	エ	56	0	ヒノキ			○							生産林
129	エ	57	0	ヒノキ			○							生産林
129	エ	58	0	スギ			○							生産林
129	エ	59	0	スギ			○							生産林
129	エ	60	0	ヒノキ			○							生産林
129	エ	60	0	その他広			○							生産林
129	エ	61	0	ヒノキ			○							生産林
129	エ	62	0	ヒノキ			○							生産林
129	エ	63	0	ヒノキ			○							生産林
129	エ	63	0	その他広			○							生産林
129	エ	64	0	クヌギ										環境林 (保全1)
129	エ	65	0	その他広										環境林 (保全1)
129	オ	5	0	その他広										環境林 (保全1)
129	オ	6	0	ヒノキ			○							生産林
129	オ	6	0	その他広			○							生産林
129	オ	7	0	ヒノキ			○							生産林
129	オ	8	0	タケ			○							生産林
129	オ	9	0	その他広										環境林 (保全1)
129	オ	11	0	スギ			○							生産林
129	オ	12	0	スギ			○							生産林
129	オ	13	0	タケ			○							生産林
129	オ	14	0	スギ			○							生産林
129	オ	14	0	ヒノキ			○							生産林
129	オ	14	0	クヌギ			○							生産林
129	オ	15	0	スギ			○							生産林
129	オ	16	0	スギ			○							生産林
129	オ	17	0	タケ			○							生産林
129	オ	18	0	スギ			○							生産林
129	オ	19	0	その他広			○							生産林
129	オ	19	0	タケ			○							生産林
129	オ	20	0	その他広										環境林 (保全1)
129	オ	24	0	スギ			○							生産林
129	オ	24	0	クヌギ			○							生産林
129	オ	25	0	その他広										環境林 (保全1)
129	オ	26	0	ヒノキ			○							生産林
129	オ	26	0	その他広			○							生産林
129	オ	27	0	スギ			○							生産林
129	オ	29	0	スギ			○							生産林
129	オ	29	0	その他広			○							生産林
129	オ	33	0	スギ			○							生産林
129	オ	33	0	ヒノキ			○							生産林

機能別一覧表

林小班					【別表1】公益的機能別施業森林			【別表2】施業方法		【別表3】その他森林の機能				三重県型 森林区分
林班	準林班	小班	枝番	樹種	水源涵養 維持増進森林	山地災害防止 土壌保全機能森林	木材生産機能 維持増進森林	伐期の延長を 推進すべき森林 標準伐期齡+10 年	長伐期を 推進すべき森林 標準伐期齡×2	水源涵養 維持増進森林	山地災害防止 土壌保全機能森林	快適環境形成機能 維持増進森林	保健機能 維持増進森林	
129オ		34	0	ヒノキ			○							生産林
129オ		35	0	ヒノキ			○							生産林
129オ		35	0	ヒノキ			○							生産林
129オ		36	0	その他広			○							生産林
129オ		37	0	ヒノキ			○							生産林
129オ		38	0	ヒノキ			○							生産林
129オ		39	0	ヒノキ			○							生産林
129オ		42	0	クヌギ										環境林(保全1)
129オ		42	1	クヌギ										環境林(保全1)
129オ		43	0	その他広										環境林(保全1)
129オ		44	0	その他広										環境林(保全1)
130ア		1	0	スギ			○							生産林
130ア		2	0	その他広			○							生産林
130ア		3	0	スギ			○							生産林
130ア		4	0	その他広										環境林(保全1)
130ア		5	0	クロマツ			○							生産林
130ア		6	0	スギ			○							生産林
130ア		6	0	ヒノキ			○							生産林
130ア		6	1	ヒノキ			○							生産林
130ア		7	0	ヒノキ			○							生産林
130ア		8	0	その他広										環境林(保全1)
130ア		9	0	クロマツ			○							生産林
130ア		10	0	ヒノキ			○							生産林
130ア		11	0	クヌギ										環境林(保全1)
130ア		12	0	ヒノキ			○							生産林
130ア		12	0	その他広			○							生産林
130ア		13	0	ヒノキ			○							生産林
130ア		14	0	スギ			○							生産林
130ア		15	0	スギ			○							生産林
130ア		16	0	ヒノキ			○							生産林
130ア		17	0	スギ			○							生産林
130ア		18	0	スギ			○							生産林
130ア		19	0	スギ			○							生産林
130ア		19	0	ヒノキ			○							生産林
130ア		20	0	スギ			○							生産林
130ア		21	0	ヒノキ			○							生産林
130ア		22	0	ヒノキ			○							生産林
130ア		23	0	スギ			○							生産林
130ア		23	0	クロマツ			○							生産林
130ア		23	0	その他広			○							生産林
130ア		23	0	その他広			○							生産林
130ア		24	0	スギ			○							生産林
130ア		24	0	クヌギ			○							生産林
130ア		25	0	ヒノキ			○							生産林
130ア		26	0	ヒノキ			○							生産林
130ア		26	0	ヒノキ			○							生産林
130ア		27	0	スギ			○							生産林
130ア		28	0	その他広										環境林(保全1)
130ア		29	0	ヒノキ			○							生産林
130ア		29	0	クロマツ			○							生産林
130ア		30	0	その他広										環境林(保全1)
130ア		31	0	ヒノキ			○							生産林
130ア		32	0	ヒノキ			○							生産林
130ア		33	0	ヒノキ			○							生産林
130ア		34	0	スギ			○							生産林
130ア		34	0	その他広			○							生産林
130ア		36	0	ヒノキ			○							生産林
130ア		36	0	その他広			○							生産林
130ア		37	0	クヌギ										環境林(保全1)
130ア		38	0	クヌギ										環境林(保全1)
130ア		39	0	クロマツ			○							生産林
130ア		40	0	クロマツ			○							生産林
130ア		40	1	その他広										環境林(保全1)
130ア		41	0	ヒノキ			○							生産林

機能別一覧表

機能別一覧表														
林小班					【別表1】公益的機能別施業森林			【別表2】施業方法		【別表3】その他森林の機能				三重県型 森林区分
林班	準林班	小班	枝番	樹種	水源涵養 維持増進森林	山地災害防止 土壌保全機能森林	木材生産機能 維持増進森林	伐期の延長を 推進すべき森林 標準伐期齡+10 年	長伐期を 推進すべき森林 標準伐期齡×2	水源涵養 維持増進森林	山地災害防止 土壌保全機能森林	快適環境形成機能 維持増進森林	保健機能 維持増進森林	
130ア		41	0	クロマツ			○							生産林
130ア		42	0	その他広										環境林（保全1）
130ア		43	0	ヒノキ			○							生産林
130ア		44	0	クロマツ			○							生産林
130ア		45	0	ヒノキ			○							生産林
130ア		46	0	ヒノキ			○							生産林
130ア		46	0	その他広			○							生産林
130ア		48	0	クロマツ			○							生産林
130ア		49	0	ヒノキ			○							生産林
130ア		49	0	クロマツ			○							生産林
130ア		50	0	ヒノキ			○							生産林
130ア		51	0	ヒノキ			○							生産林
130ア		52	0	ヒノキ			○							生産林
130ア		53	0	ヒノキ			○							生産林
130ア		55	0	クロマツ			○							生産林
130ア		56	0	スギ			○							生産林
130ア		57	0	ヒノキ			○							生産林
130ア		58	0	ヒノキ			○							生産林
130ア		62	0	ヒノキ			○							生産林
130ア		63	0	スギ			○							生産林
130ア		63	0	クロマツ			○							生産林
130ア		64	0	その他広										環境林（保全1）
130ア		65	0	スギ			○							生産林
130ア		66	0	ヒノキ			○							生産林
130ア		66	0	クロマツ			○							生産林
130ア		67	0	ヒノキ			○							生産林
130ア		68	0	クロマツ			○							生産林
130ア		68	0	その他広			○							生産林
130ア		69	0	その他広										環境林（保全1）
130ア		70	0	クロマツ			○							生産林
130ア		71	0	クヌギ										環境林（保全1）
130ア		71	0	その他広										環境林（保全1）
130イ		1	0	スギ			○							生産林
130イ		1	0	ヒノキ			○							生産林
130イ		1	0	ヒノキ			○							生産林
130イ		3	1	ヒノキ			○							生産林
130イ		3	1	ヒノキ			○							生産林
130イ		3	2	スギ			○							生産林
130イ		4	0	ヒノキ			○							生産林
130イ		5	0	ヒノキ			○							生産林
130イ		5	0	クロマツ			○							生産林
130イ		6	0	ヒノキ			○							生産林
130イ		7	1	ヒノキ			○							生産林
130イ		7	1	クロマツ			○							生産林
130イ		7	2	スギ			○							生産林
130イ		8	0	ヒノキ			○							生産林
130イ		8	0	ヒノキ			○							生産林
130イ		9	0	スギ			○							生産林
130イ		9	0	ヒノキ			○							生産林
130イ		10	0	ヒノキ			○							生産林
130イ		11	0	スギ			○							生産林
130イ		11	0	ヒノキ			○							生産林
130イ		12	0	ヒノキ										環境林（保全2）
130イ		13	0	スギ										環境林（保全2）
130イ		13	0	ヒノキ										環境林（保全2）
130イ		14	0	ヒノキ										環境林（保全2）
130イ		15	0	クロマツ			○							生産林
130イ		16	0	スギ			○							生産林
130イ		16	0	ヒノキ			○							生産林
130イ		16	0	クロマツ			○							生産林
130イ		17	0	ヒノキ			○							生産林
130イ		18	0	その他広										環境林（保全1）
130イ		19	0	その他広			○							生産林
130イ		20	0	その他広										環境林（保全1）



機能別一覧表

林小班					【別表1】公益的機能別施業森林			【別表2】施業方法		【別表3】その他森林の機能				三重県型 森林区分
林班	準林班	小班	枝番	樹種	水源涵養 維持増進森林	山地災害防止 土壌保全機能森林	木材生産機能 維持増進森林	伐期の延長を 推進すべき森林 標準伐期齡+10 年	長伐期を 推進すべき森林 標準伐期齡×2	水源涵養 維持増進森林	山地災害防止 土壌保全機能森林	快適環境形成機能 維持増進森林	保健機能 維持増進森林	
130イ		21	0	ヒノキ			○							生産林
130イ		22	0	ヒノキ			○							生産林
130イ		23	0	クロマツ			○							生産林
130イ		24	0	ヒノキ			○							生産林
130イ		24	0	その他広			○							生産林
130イ		25	0	ヒノキ			○							生産林
130イ		26	0	スギ			○							生産林
130イ		27	0	その他広			○							生産林
130イ		28	0	ヒノキ			○							生産林
130イ		29	0	ヒノキ			○							生産林
130イ		29	0	クロマツ			○							生産林
130イ		31	0	ヒノキ			○							生産林
130イ		32	0	その他広			○							生産林
130イ		33	0	ヒノキ			○							生産林
130イ		34	0	スギ			○							生産林
130イ		35	0	クロマツ										環境林（保全1）
130イ		35	0	クヌギ										環境林（保全1）
130イ		36	0	ヒノキ			○							生産林
130イ		37	0	クヌギ										環境林（保全1）
130イ		38	0	クヌギ										環境林（保全1）
130イ		38	1	スギ			○							生産林
130イ		39	0	ヒノキ			○							生産林
130イ		40	0	ヒノキ			○							生産林
130イ		42	0	スギ			○							生産林
130イ		42	0	ヒノキ			○							生産林
130イ		43	0	ヒノキ			○							生産林
130イ		43	0	ヒノキ			○							生産林
130イ		45	0	ヒノキ			○							生産林
130ウ		1	0	スギ			○							生産林
130ウ		1	0	ヒノキ			○							生産林
130ウ		2	0	ヒノキ			○							生産林
130ウ		3	0	スギ			○							生産林
130ウ		3	0	クロマツ			○							生産林
130ウ		4	0	その他広										環境林（保全1）
130ウ		5	0	スギ			○							生産林
130ウ		6	0	ヒノキ			○							生産林
130ウ		6	0	クロマツ			○							生産林
130ウ		7	0	その他広										環境林（保全1）
130ウ		8	0	スギ			○							生産林
130ウ		8	0	ヒノキ			○							生産林
130ウ		9	0	スギ			○							生産林
130ウ		10	0	スギ			○							生産林
130ウ		11	0	スギ			○							生産林
130ウ		11	0	ヒノキ			○							生産林
130ウ		12	0	スギ			○							生産林
130ウ		12	0	スギ			○							生産林
130ウ		12	0	ヒノキ			○							生産林
130ウ		14	0	スギ			○							生産林
130ウ		15	0	スギ			○							生産林
130ウ		16	0	スギ			○							生産林
130ウ		17	0	スギ			○							生産林
130ウ		18	0	ヒノキ			○							生産林
130ウ		19	0	ヒノキ			○							生産林
130ウ		20	0	スギ			○							生産林
130ウ		21	0	スギ			○							生産林
130ウ		22	0	スギ			○							生産林
130ウ		23	0	ヒノキ			○							生産林
130ウ		24	0	スギ			○							生産林
130ウ		25	0	スギ			○							生産林
130ウ		25	0	ヒノキ			○							生産林
130ウ		26	0	スギ			○							生産林
130ウ		26	0	スギ			○							生産林
130ウ		27	0	スギ			○							生産林
130ウ		27	0	スギ			○							生産林

機能別一覧表

林小班					【別表1】公益的機能別施業森林			【別表2】施業方法		【別表3】その他森林の機能				三重県型 森林区分
林班	準林班	小班	枝番	樹種	水源涵養 維持増進森林	山地災害防止 土壌保全機能森林	木材生産機能 維持増進森林	伐期の延長を 推進すべき森林 標準伐期齡+10 年	長伐期を 推進すべき森林 標準伐期齡×2	水源涵養 維持増進森林	山地災害防止 土壌保全機能森林	快適環境形成機能 維持増進森林	保健機能 維持増進森林	
130ウ		28	0	スギ			○							生産林
130ウ		29	0	スギ			○							生産林
130ウ		29	0	ヒノキ			○							生産林
130ウ		30	0	スギ			○							生産林
130ウ		30	0	その他広			○							生産林
130ウ		31	0	スギ			○							生産林
130ウ		31	0	ヒノキ			○							生産林
130ウ		31	0	その他広			○							生産林
130ウ		32	0	ヒノキ			○							生産林
130ウ		33	0	ヒノキ			○							生産林
130ウ		34	0	ヒノキ			○							生産林
130ウ		35	0	クロマツ			○							生産林
130ウ		36	0	ヒノキ			○							生産林
130ウ		36	0	その他広			○							生産林
130ウ		38	0	スギ			○							生産林
130ウ		39	0	ヒノキ			○							生産林
130ウ		40	0	スギ			○							生産林
130ウ		40	0	ヒノキ			○							生産林
130ウ		41	0	ヒノキ			○							生産林
130ウ		41	0	クロマツ			○							生産林
130エ		1	0	スギ			○							生産林
130エ		2	0	スギ			○							生産林
130エ		3	0	スギ			○							生産林
130エ		4	0	スギ			○							生産林
130エ		5	0	スギ			○							生産林
130エ		5	0	ヒノキ			○							生産林
130エ		6	0	スギ			○							生産林
130エ		7	0	スギ			○							生産林
130エ		7	0	その他広			○							生産林
130エ		8	0	クロマツ			○							生産林
130エ		9	0	その他広			○							環境林 (保全1)
130エ		10	0	クロマツ			○							生産林
130エ		10	0	その他広			○							生産林
130エ		11	0	ヒノキ			○							生産林
130エ		11	0	ヒノキ			○							生産林
130エ		11	0	スギ			○							生産林
130エ		12	0	ヒノキ			○							生産林
130エ		12	0	ヒノキ			○							生産林
130エ		13	0	スギ			○							生産林
130エ		14	0	ヒノキ			○							環境林 (保全2)
130エ		15	0	スギ			○							生産林
130エ		16	0	その他広			○							環境林 (保全1)
130エ		17	0	スギ			○							生産林
130エ		17	0	その他広			○							生産林
130エ		18	0	クロマツ			○							生産林
130エ		19	0	クロマツ			○							生産林
130エ		19	0	その他広			○							生産林
130エ		20	0	スギ			○							生産林
130エ		20	0	スギ			○							生産林
130エ		21	0	スギ			○							生産林
130エ		22	0	スギ			○							生産林
130エ		23	0	スギ			○							環境林 (保全1)
130エ		23	0	ヒノキ			○							環境林 (保全1)
130エ		23	0	その他広			○							環境林 (保全1)
130エ		24	0	ヒノキ			○							環境林 (保全1)
130エ		24	0	その他広			○							環境林 (保全1)
130エ		25	0	ヒノキ			○							環境林 (保全2)
130エ		26	0	その他広			○							環境林 (保全1)
130エ		27	0	ヒノキ			○							生産林
130エ		27	0	クロマツ			○							生産林
130エ		28	0	その他広			○							環境林 (保全1)
130エ		29	0	スギ			○							生産林
130エ		29	0	その他広			○							生産林
130エ		30	0	その他広			○							環境林 (保全1)

機能別一覧表

機能別一覧表														
林小班					【別表1】公益的機能別施業森林			【別表2】施業方法		【別表3】その他森林の機能				三重県型 森林区分
林班	準林班	小班	枝番	樹種	水源涵養 維持増進森林	山地災害防止 土壌保全機能森林	木材生産機能 維持増進森林	伐期の延長を 推進すべき森林 標準伐期齡+10 年	長伐期を 推進すべき森林 標準伐期齡×2	水源涵養 維持増進森林	山地災害防止 土壌保全機能森林	快適環境形成機能 維持増進森林	保健機能 維持増進森林	
130	エ	31	0	その他広										環境林 (保全1)
130	エ	32	0	その他広										環境林 (保全1)
130	エ	33	0	クロマツ			○							生産林
130	エ	34	0	スギ			○							生産林
130	エ	34	0	その他広			○							生産林
130	エ	35	0	クロマツ			○							生産林
130	エ	36	0	スギ			○							生産林
130	エ	36	0	クロマツ			○							生産林
130	エ	37	0	クロマツ			○							生産林
130	エ	37	0	その他広			○							生産林
130	エ	38	0	ヒノキ			○							生産林
130	エ	38	0	その他広			○							生産林
130	エ	39	0	ヒノキ			○							生産林
131	ア	1	0	クロマツ			○							生産林
131	ア	1	0	クロマツ			○							生産林
131	ア	2	0	ヒノキ			○							生産林
131	ア	3	0	スギ			○							生産林
131	ア	4	0	スギ			○							生産林
131	ア	4	0	その他広			○							生産林
131	ア	5	0	クロマツ			○							生産林
131	ア	6	0	その他広										環境林 (保全1)
131	ア	7	0	ヒノキ			○							生産林
131	ア	7	0	その他広			○							生産林
131	ア	8	0	ヒノキ			○							生産林
131	ア	9	0	クロマツ			○							生産林
131	ア	10	0	ヒノキ			○							生産林
131	ア	11	0	ヒノキ			○							生産林
131	ア	11	0	ヒノキ			○							生産林
131	ア	12	0	ヒノキ			○							生産林
131	ア	12	0	ヒノキ			○							生産林
131	ア	13	0	ヒノキ			○							生産林
131	ア	14	0	スギ			○							生産林
131	ア	14	0	ヒノキ			○							生産林
131	ア	15	0	ヒノキ			○							生産林
131	ア	15	0	クロマツ			○							生産林
131	ア	15	1	スギ			○							生産林
131	ア	16	0	クロマツ			○							生産林
131	ア	17	0	スギ			○							生産林
131	ア	18	0	ヒノキ			○							生産林
131	ア	18	0	クロマツ			○							生産林
131	ア	19	0	スギ			○							生産林
131	ア	20	0	クロマツ			○							生産林
131	ア	20	0	その他広			○							生産林
131	ア	21	0	スギ			○							生産林
131	ア	22	0	スギ			○							生産林
131	ア	22	0	クロマツ			○							生産林
131	ア	23	0	スギ			○							生産林
131	ア	23	0	その他広			○							生産林
131	ア	24	0	ヒノキ			○							生産林
131	ア	25	0	ヒノキ			○							生産林
131	ア	26	0	スギ			○							生産林
131	ア	26	0	ヒノキ			○							生産林
131	ア	27	0	スギ			○							生産林
131	ア	28	0	ヒノキ			○							生産林
131	ア	28	0	ヒノキ			○							生産林
131	ア	29	0	スギ			○							生産林
131	ア	30	0	クロマツ			○							生産林
131	ア	31	0	クロマツ			○							生産林
131	ア	32	0	クロマツ			○							生産林
131	ア	33	0	スギ			○							生産林
131	ア	34	0	スギ			○							生産林
131	ア	35	0	ヒノキ			○							生産林
131	ア	35	0	クロマツ			○							生産林
131	ア	36	0	その他広										環境林 (保全1)

機能別一覧表

機能別一覧表														
林小班					【別表1】公益的機能別施業森林			【別表2】施業方法		【別表3】その他森林の機能				三重県型 森林区分
林班	準林班	小班	枝番	樹種	水源涵養 維持増進森林	山地災害防止 土壌保全機能森林	木材生産機能 維持増進森林	伐期の延長を 推進すべき森林 標準伐期齡+10 年	長伐期を 推進すべき森林 標準伐期齡×2	水源涵養 維持増進森林	山地災害防止 土壌保全機能森林	快適環境形成機能 維持増進森林	保健機能 維持増進森林	
131	ア	37	0	スギ			○							生産林
131	ア	37	0	ヒノキ			○							生産林
131	ア	38	0	その他広										環境林（保全1）
131	ア	39	0	その他広										環境林（保全1）
131	ア	40	0	スギ			○							生産林
131	ア	41	0	クロマツ			○							生産林
131	ア	42	0	クロマツ			○							生産林
131	ア	43	0	スギ			○							生産林
131	ア	44	0	ヒノキ			○							生産林
131	ア	44	0	クロマツ			○							生産林
131	ア	45	0	スギ			○							生産林
131	ア	45	0	ヒノキ			○							生産林
131	ア	46	0	スギ			○							生産林
131	ア	46	0	ヒノキ			○							生産林
131	ア	46	0	クロマツ			○							生産林
131	ア	47	0	スギ			○							生産林
131	ア	47	0	その他広			○							生産林
131	ア	48	0	ヒノキ			○							生産林
131	ア	49	0	スギ			○							生産林
131	ア	50	0	スギ			○							生産林
131	ア	51	0	スギ			○							生産林
131	ア	52	0	ヒノキ			○							生産林
131	イ	1	0	クロマツ			○							生産林
131	イ	1	0	その他広			○							生産林
131	イ	2	0	ヒノキ			○							生産林
131	イ	2	0	ヒノキ			○							生産林
131	イ	2	0	クロマツ			○							生産林
131	イ	2	0	その他広			○							生産林
131	イ	2	0	その他広			○							生産林
131	イ	3	1	その他広			○							生産林
131	イ	3	2				○							生産林
131	イ	4	0	スギ			○							生産林
131	イ	5	1	ヒノキ			○							生産林
131	イ	5	1	その他広			○							生産林
131	イ	5	2				○							生産林
131	イ	6	1	ヒノキ			○							生産林
131	イ	6	2				○							生産林
131	イ	7	1	クヌギ										環境林（保全1）
131	イ	7	2											環境林（保全1）
131	イ	8	0	その他広										環境林（保全1）
131	イ	12	0	クロマツ			○							生産林
131	イ	12	0	その他広			○							生産林
131	イ	13	1	スギ			○							生産林
131	イ	13	2	スギ			○							生産林
131	イ	13	3				○							生産林
131	イ	14	0	その他広										環境林（保全1）
131	イ	15	1	ヒノキ			○							生産林
131	イ	15	2	スギ			○							生産林
131	イ	15	3				○							生産林
131	イ	16	0	スギ			○							生産林
131	イ	16	0	ヒノキ			○							生産林
131	イ	16	0	クロマツ			○							生産林
131	イ	16	0	その他広			○							生産林
131	ウ	1	0	ヒノキ			○							生産林
131	ウ	1	0	ヒノキ			○							生産林
131	ウ	1	0	クロマツ			○							生産林
131	ウ	1	1	スギ			○							生産林
131	ウ	1	2				○							生産林
131	ウ	1	3	スギ			○							生産林
131	ウ	1	4	スギ			○							生産林
131	ウ	1	5	スギ			○							生産林
131	ウ	1	6				○							生産林
131	ウ	1	7	スギ			○							生産林
131	ウ	1	8	スギ			○							生産林



機能別一覧表

林小班					【別表1】公益的機能別施業森林			【別表2】施業方法		【別表3】その他森林の機能				三重県型 森林区分
林班	準林班	小班	枝番	樹種	水源涵養 維持増進森林	山地災害防止 土壌保全機能森林	木材生産機能 維持増進森林	伐期の延長を 推進すべき森林 標準伐期齡+10 年	長伐期を 推進すべき森林 標準伐期齡×2	水源涵養 維持増進森林	山地災害防止 土壌保全機能森林	快適環境形成機能 維持増進森林	保健機能 維持増進森林	
131ウ		1	9				○							生産林
131ウ		2	0	スギ			○							生産林
131ウ		2	0	スギ			○							生産林
131ウ		2	0	ヒノキ			○							生産林
131ウ		2	0	ヒノキ			○							生産林
131ウ		2	0	クロマツ			○							生産林
131ウ		2	0	クロマツ			○							生産林
131ウ		2	0	その他広			○							生産林
131ウ		3	0				○							生産林
131ウ		4	0	スギ			○							生産林
131ウ		4	0	スギ			○							生産林
131ウ		4	0	スギ			○							生産林
131ウ		5	0	スギ			○							生産林
131ウ		5	0	ヒノキ			○							生産林
131ウ		5	0	その他広			○							生産林
131ウ		6	0	ヒノキ			○							生産林
131ウ		7	0	その他広										環境林 (保全1)
131ウ		8	0	スギ			○							生産林
131ウ		9	0	ヒノキ			○							生産林
131ウ		9	1	ヒノキ			○							生産林
131ウ		10	0	スギ			○							生産林
131ウ		11	0	ヒノキ			○							生産林
131ウ		12	0	その他広										環境林 (保全1)
131ウ		13	0	その他広										環境林 (保全1)
131ウ		14	0	その他広										環境林 (保全1)
131ウ		15	0	スギ			○							生産林
131ウ		15	0	ヒノキ			○							生産林
131ウ		15	0	ヒノキ			○							生産林
131ウ		15	1	ヒノキ			○							生産林
131ウ		16	0	スギ			○							生産林
131ウ		17	0	ヒノキ			○							生産林
131ウ		17	0	ヒノキ			○							生産林
131ウ		18	0	スギ			○							生産林
131ウ		18	0	その他広			○							生産林
131ウ		19	0	スギ			○							生産林
131ウ		19	0	その他広			○							生産林
131ウ		20	0	スギ										環境林 (保全2)
131ウ		20	0	ヒノキ										環境林 (保全2)
131ウ		20	0	クロマツ										環境林 (保全2)
131ウ		21	0	スギ			○							生産林
131ウ		21	0	スギ			○							生産林
131ウ		22	0	スギ			○							生産林
131ウ		23	0	その他広										環境林 (保全1)
131ウ		24	0	スギ			○							生産林
131ウ		25	0	その他広										環境林 (保全1)
131ウ		26	0	スギ			○							生産林
131ウ		26	0	ヒノキ			○							生産林
131ウ		26	0	クロマツ			○							生産林
131ウ		27	0	その他広										環境林 (保全1)
131ウ		28	0				○							生産林
131ウ		29	0	その他広										環境林 (保全1)
131ウ		30	0	その他広										環境林 (保全1)
131ウ		31	0	スギ			○							生産林
131ウ		31	0	その他広			○							生産林
131ウ		32	0	スギ			○							生産林
131ウ		33	0	ヒノキ			○							生産林
131ウ		34	0	その他広										環境林 (保全1)
131ウ		35	0	その他広										環境林 (保全1)
131ウ		36	0	その他広										環境林 (保全1)
131ウ		37	0	ヒノキ			○							生産林
131ウ		37	0	その他広			○							生産林
131ウ		38	0	スギ			○							生産林
131ウ		38	0	その他広			○							生産林
131ウ		39	0	ヒノキ			○							生産林

機能別一覧表

機能別一覧表														
林小班					【別表1】公益的機能別施業森林			【別表2】施業方法		【別表3】その他森林の機能				三重県型 森林区分
林班	準林班	小班	枝番	樹種	水源涵養 維持増進森林	山地災害防止 土壌保全機能森林	木材生産機能 維持増進森林	伐期の延長を 推進すべき森林 標準伐期齡+10 年	長伐期を 推進すべき森林 標準伐期齡×2	水源涵養 維持増進森林	山地災害防止 土壌保全機能森林	快適環境形成機能 維持増進森林	保健機能 維持増進森林	
131ウ		40	0	スギ			○							生産林
131ウ		40	0	その他広			○							生産林
131ウ		41	0	ヒノキ			○							生産林
131ウ		42	0	その他広										環境林（保全1）
131ウ		43	0	その他広										環境林（保全1）
131ウ		44	0				○							生産林
131ウ		45	0	スギ			○							生産林
131ウ		45	0	その他広			○							生産林
131ウ		46	0	クロマツ			○							生産林
131ウ		47	0	クロマツ			○							生産林
131ウ		48	0	スギ			○							生産林
131ウ		49	0	スギ			○							生産林
131ウ		50	0	スギ			○							生産林
131ウ		51	0	ヒノキ			○							生産林
131ウ		52	0	スギ			○							生産林
131エ		1	1	スギ			○							生産林
131エ		1	2	スギ			○							生産林
131エ		4	0	ヒノキ			○							生産林
131エ		5	0	クヌギ										環境林（保全1）
131エ		6	0	クヌギ										環境林（保全1）
131エ		7	0	クロマツ			○							生産林
131エ		8	0	ヒノキ			○							生産林
131エ		8	0	クロマツ			○							生産林
131エ		10	0	ヒノキ			○							生産林
131エ		11	0	ヒノキ			○							生産林
131エ		12	0	ヒノキ			○							生産林
131エ		12	0	その他広			○							生産林
131エ		13	0	スギ			○							生産林
131エ		14	0	クロマツ			○							生産林
131エ		14	0	その他広			○							生産林
131エ		15	0	スギ			○							生産林
131エ		15	0	ヒノキ			○							生産林
131エ		16	0	スギ			○							生産林
131エ		17	0	その他広			○							生産林
131エ		18	0	ヒノキ			○							生産林
131エ		19	0	ヒノキ			○							生産林
131エ		20	0	ヒノキ			○							生産林
131エ		20	0	クロマツ			○							生産林
131エ		21	0	ヒノキ			○							生産林
131エ		22	0	クロマツ			○							生産林
131エ		24	0	クロマツ			○							生産林
131エ		25	0	クロマツ			○							生産林
131エ		26	0	ヒノキ			○							生産林
131エ		27	0	ヒノキ			○							生産林
131エ		28	0	スギ			○							生産林
131エ		29	0	ヒノキ			○							生産林
131エ		30	0	アカマツ										環境林（保全1）
131エ		31	0	ヒノキ			○							生産林
131エ		33	0	ヒノキ			○							生産林
131エ		34	0	クロマツ			○							生産林
131エ		35	0	ヒノキ			○							生産林
131エ		36	0	スギ			○							生産林
131エ		36	0	ヒノキ			○							生産林
131エ		37	0	ヒノキ			○							生産林
131エ		37	0	ヒノキ			○							生産林
131エ		38	0	クヌギ										環境林（保全1）
131エ		39	0	クヌギ										環境林（保全1）
131エ		40	0	クヌギ										環境林（保全1）
131エ		41	0	ヒノキ			○							生産林
131エ		42	0	スギ			○							生産林
131エ		42	0	クロマツ			○							生産林
131エ		43	0	クロマツ			○							生産林
131エ		43	0	その他広			○							生産林
131エ		44	0	ヒノキ			○							生産林

## 機能別一覧表

機能別一覧表														
林小班					【別表1】公益的機能別施業森林			【別表2】施業方法		【別表3】その他森林の機能				三重県型 森林区分
林班	準林班	小班	枝番	樹種	水源涵養 維持増進森林	山地災害防止 土壌保全機能森林	木材生産機能 維持増進森林	伐期の延長を 推進すべき森林 標準伐期齡+10 年	長伐期を 推進すべき森林 標準伐期齡×2	水源涵養 維持増進森林	山地災害防止 土壌保全機能森林	快適環境形成機能 維持増進森林	保健機能 維持増進森林	
131	エ	45	0	その他広										環境林 (保全1)
131	エ	46	0	その他広										環境林 (保全1)
131	エ	47	0	ヒノキ			○							生産林
131	エ	48	0	クロマツ			○							生産林
131	エ	49	0	ヒノキ			○							生産林
131	エ	50	0	スギ			○							生産林
131	エ	50	0	ヒノキ			○							生産林
131	エ	51	0	スギ			○							生産林
131	エ	52	0	ヒノキ			○							生産林
131	エ	52	0	その他広			○							生産林
131	エ	53	0	ヒノキ			○							生産林
131	エ	54	0	ヒノキ			○							生産林
131	エ	55	0	スギ			○							生産林
131	エ	56	0	その他広										環境林 (保全1)
131	エ	57	0	その他広										環境林 (保全1)
131	エ	58	1	その他広										環境林 (保全1)
131	エ	58	2	スギ			○							生産林
131	エ	58	3	その他広										環境林 (保全1)
131	エ	59	0	クロマツ			○							生産林
131	エ	59	0	クロマツ			○							生産林
131	エ	60	0	ヒノキ			○							生産林
131	エ	65	0	その他広										環境林 (保全1)
131	エ	66	0	ヒノキ			○							生産林
131	エ	66	0	クロマツ			○							生産林
131	エ	67	0	その他広										環境林 (保全1)
131	エ	69	0	スギ			○							生産林
131	エ	70	0	ヒノキ			○							生産林
131	エ	71	0	クヌギ										環境林 (保全1)
131	エ	71	0	その他広										環境林 (保全1)
131	エ	73	0	ヒノキ			○							生産林
131	エ	74	0	クヌギ										環境林 (保全1)
131	エ	75	0	その他広										環境林 (保全1)
131	エ	76	0	クヌギ										環境林 (保全1)
131	エ	77	0	ヒノキ			○							生産林
131	エ	78	0	スギ			○							生産林
131	エ	79	0	ヒノキ			○							生産林
131	エ	80	0	ヒノキ			○							生産林
131	エ	81	0	ヒノキ			○							生産林
131	エ	82	0	ヒノキ			○							生産林
131	エ	83	0	その他広										環境林 (保全1)
131	エ	84	0	クヌギ										環境林 (保全1)
131	エ	85	0	クヌギ										環境林 (保全1)
131	エ	86	0	その他広										環境林 (保全1)
131	エ	87	0	スギ			○							生産林
131	エ	88	0	クヌギ										環境林 (保全1)
131	エ	89	0	クヌギ										環境林 (保全1)
131	エ	90	0	クヌギ										環境林 (保全1)
131	エ	91	0	クヌギ										環境林 (保全1)
131	エ	92	0	ヒノキ			○							生産林
131	エ	93	0	その他広			○							生産林
131	エ	94	0	その他広										環境林 (保全1)
131	エ	95	0	ヒノキ			○							生産林
131	エ	96	0	その他広										環境林 (保全1)
131	エ	97	0	クロマツ			○							生産林
131	エ	97	0	その他広			○							生産林
131	エ	98	0	ヒノキ			○							生産林
131	エ	99	0	ヒノキ			○							生産林
131	エ	100	0	その他広										環境林 (保全1)
131	エ	101	0	ヒノキ			○							生産林
131	エ	102	0	その他広										環境林 (保全1)
131	エ	103	0	その他広										環境林 (保全1)
131	エ	105	0	ヒノキ			○							生産林
131	エ	106	0	クヌギ										環境林 (保全1)
131	エ	107	0	クヌギ										環境林 (保全1)

機能別一覧表

機能別一覧表														
林小班					【別表1】公益的機能別施業森林			【別表2】施業方法		【別表3】その他森林の機能				三重県型 森林区分
林班	準林班	小班	枝番	樹種	水源涵養 維持増進森林	山地災害防止 土壌保全機能森林	木材生産機能 維持増進森林	伐期の延長を 推進すべき森林 標準伐期齡+10 年	長伐期を 推進すべき森林 標準伐期齡×2	水源涵養 維持増進森林	山地災害防止 土壌保全機能森林	快適環境形成機能 維持増進森林	保健機能 維持増進森林	
131	エ	108	0	クロマツ			○							生産林
131	エ	109	0	ヒノキ			○							生産林
131	エ	110	0	ヒノキ			○							生産林
131	エ	111	0	ヒノキ			○							生産林
131	エ	112	0	ヒノキ			○							生産林
131	エ	113	0	その他広										環境林(保全1)
131	エ	114	0	その他広										環境林(保全1)
131	エ	115	0	その他広										環境林(保全1)
131	エ	116	0	その他広										環境林(保全1)
131	エ	117	0	ヒノキ			○							生産林
131	エ	118	0	ヒノキ			○							生産林
131	エ	119	0	ヒノキ			○							生産林
131	エ	120	0	その他広										環境林(保全1)
131	エ	121	0	クヌギ										環境林(保全1)
131	エ	122	0	その他広										環境林(保全1)
131	エ	123	0	その他広										環境林(保全1)
131	エ	124	0	ヒノキ			○							生産林
131	エ	124	0	その他広			○							生産林
131	エ	125	0	その他広										環境林(保全1)
131	エ	126	0	ヒノキ			○							生産林
131	エ	127	0	ヒノキ			○							生産林
131	エ	128	0	クロマツ			○							生産林
131	エ	129	0	その他広										環境林(保全1)
131	エ	130	0				○							生産林
131	エ	130	0	その他広			○							生産林
131	エ	131	0	スギ			○							生産林
131	エ	132	0	クロマツ			○							生産林
131	エ	132	0	その他広			○							生産林
131	エ	133	0	その他広										環境林(保全1)
131	エ	134	0	その他広										環境林(保全1)
131	エ	135	0	クヌギ										環境林(保全1)
131	エ	136	0	ヒノキ			○							生産林
131	エ	137	0	ヒノキ			○							生産林
131	エ	137	0	ヒノキ			○							生産林
131	エ	138	0	ヒノキ			○							生産林
131	エ	139	0	クヌギ										環境林(保全1)
131	エ	140	0	クヌギ										環境林(保全1)
131	エ	141	0	クヌギ										環境林(保全1)
131	エ	144	0	クヌギ			○							生産林
131	エ	145	0	クヌギ										環境林(保全1)
131	エ	146	0	クロマツ			○							生産林
131	エ	147	0	クヌギ										環境林(保全1)
131	エ	148	0	ヒノキ			○							生産林
131	エ	148	0	その他広			○							生産林
131	エ	149	0	その他広										環境林(保全1)
131	エ	150	0	スギ			○							生産林
131	エ	151	0	ヒノキ			○							生産林
131	エ	152	0	その他広										環境林(保全1)
131	エ	153	0	クヌギ										環境林(保全1)
131	エ	154	0	クヌギ										環境林(保全1)
131	エ	155	0	ヒノキ			○							生産林
131	エ	156	0	その他広										環境林(保全1)
131	エ	158	0	その他広										環境林(保全1)
131	エ	161	0	クヌギ										環境林(保全1)
131	エ	165	0	クロマツ			○							生産林
131	エ	168	0	スギ			○							生産林
131	エ	168	0	スギ			○							生産林
131	エ	169	0	スギ			○							生産林
131	エ	170	0	その他広										環境林(保全1)
131	エ	171	0	クロマツ			○							生産林
131	エ	172	0	ヒノキ			○							生産林
132	ア	1	0	その他広										環境林(保全1)
132	ア	2	0	スギ			○							生産林
132	ア	2	1	ヒノキ			○							生産林



機能別一覧表

林小班					【別表1】公益的機能別施業森林			【別表2】施業方法		【別表3】その他森林の機能				三重県型 森林区分
林班	準林班	小班	枝番	樹種	水源涵養 維持増進森林	山地災害防止 土壌保全機能森林	木材生産機能 維持増進森林	伐期の延長を 推進すべき森林 標準伐期齡+10 年	長伐期を 推進すべき森林 標準伐期齡×2	水源涵養 維持増進森林	山地災害防止 土壌保全機能森林	快適環境形成機能 維持増進森林	保健機能 維持増進森林	
132ア		3	0	スギ			○							生産林
132ア		4	0	ヒノキ			○							生産林
132ア		5	0	ヒノキ			○							生産林
132ア		7	0	その他広										環境林 (保全1)
132ア		8	0	ヒノキ			○							生産林
132ア		9	0	ヒノキ			○							生産林
132ア		12	0	スギ			○							生産林
132ア		12	0	その他広			○							生産林
132ア		14	0	その他広										環境林 (保全1)
132ア		15	0	その他広										環境林 (保全1)
132ア		16	0	その他広										環境林 (保全1)
132ア		17	0	その他広										環境林 (保全1)
132ア		18	0	ヒノキ			○							生産林
132ア		19	0	その他広										環境林 (保全1)
132ア		20	0	ヒノキ			○							生産林
132ア		21	0	ヒノキ			○							生産林
132ア		22	0	スギ			○							生産林
132ア		23	0	その他広										環境林 (保全1)
132ア		24	0	アカマツ										環境林 (保全1)
132ア		25	0	アカマツ										環境林 (保全1)
132ア		26	0	アカマツ										環境林 (保全1)
132ア		27	0	その他広										環境林 (保全1)
132ア		28	0	アカマツ										環境林 (保全1)
132ア		28	0	その他広										環境林 (保全1)
132ア		28	1	スギ			○							生産林
132ア		29	0	ヒノキ			○							生産林
132ア		29	0	その他広			○							生産林
132ア		30	0	ヒノキ			○							生産林
132ア		30	0	ヒノキ			○							生産林
132ア		31	0	ヒノキ			○							生産林
132ア		31	0	その他広			○							生産林
132ア		32	0	ヒノキ			○							生産林
132ア		32	1	ヒノキ			○							生産林
132ア		33	0	スギ			○							生産林
132ア		33	0	その他広			○							生産林
132ア		34	0	その他広										環境林 (保全1)
132ア		35	0	その他広										環境林 (保全1)
132ア		36	0	その他広										環境林 (保全1)
132ア		37	0	その他広										環境林 (保全1)
132ア		39	0	その他広										環境林 (保全1)
132ア		41	0	その他広										環境林 (保全1)
132ア		42	0	アカマツ										環境林 (保全1)
132ア		42	0	その他広										環境林 (保全1)
132ア		43	0	スギ			○							生産林
132ア		43	0	その他広			○							生産林
132ア		46	0	スギ			○							生産林
132ア		46	0	ヒノキ			○							生産林
132ア		49	0	その他広										環境林 (保全1)
132ア		50	0	ヒノキ			○							生産林
132ア		51	0	ヒノキ			○							生産林
132ア		52	0	ヒノキ			○							生産林
132ア		52	0	その他広			○							生産林
132ア		53	0	ヒノキ			○							生産林
132ア		53	0	アカマツ			○							生産林
132ア		54	0	ヒノキ			○							生産林
132ア		54	0	その他広			○							生産林
132ア		55	0	ヒノキ			○							生産林
132ア		56	0				○							生産林
132ア		57	0	アカマツ										環境林 (保全1)
132ア		57	0	その他広										環境林 (保全1)
132ア		62	0	ヒノキ			○							生産林
132ア		63	0	スギ			○							生産林
132ア		64	0	スギ			○							生産林
132ア		65	0	ヒノキ			○							生産林

## 機能別一覧表

林小班					【別表1】公益的機能別施業森林			【別表2】施業方法		【別表3】その他森林の機能				三重県型 森林区分
林班	準林班	小班	枝番	樹種	水源涵養 維持増進森林	山地災害防止 土壌保全機能森林	木材生産機能 維持増進森林	伐期の延長を 推進すべき森林 標準伐期齡+10 年	長伐期を 推進すべき森林 標準伐期齡×2	水源涵養 維持増進森林	山地災害防止 土壌保全機能森林	快適環境形成機能 維持増進森林	保健機能 維持増進森林	
132ア		66	0	スギ			○							生産林
132ア		67	0	ヒノキ			○							生産林
132ア		67	0	その他広			○							生産林
132ア		68	0	その他広										環境林（保全1）
132ア		69	0	その他広										環境林（保全1）
132ア		70	0	その他広										環境林（保全1）
132ア		71	0	ヒノキ			○							生産林
132ア		71	0	その他広			○							生産林
132ア		72	0	ヒノキ			○							生産林
132ア		72	0	クロマツ			○							生産林
132ア		72	1	その他広										環境林（保全1）
132ア		73	1	ヒノキ			○							生産林
132ア		73	2	ヒノキ			○							生産林
132ア		74	0	スギ			○							生産林
132ア		75	0	ヒノキ			○							生産林
132ア		76	0	その他広										環境林（保全1）
132ア		77	0	スギ			○							生産林
132ア		78	0	ヒノキ			○							生産林
132ア		78	0	その他広			○							生産林
132ア		78	1	スギ			○							生産林
132ア		78	2	スギ			○							生産林
132ア		78	3	スギ			○							生産林
132ア		79	0	スギ			○							生産林
132ア		79	0	その他広			○							生産林
132ア		80	0	スギ			○							生産林
132ア		80	0	その他広			○							生産林
132ア		81	0	ヒノキ			○							生産林
132ア		83	0	スギ			○							生産林
132ア		83	0	ヒノキ			○							生産林
132ア		84	0	スギ			○							生産林
132ア		85	0	スギ			○							生産林
132ア		85	0	ヒノキ			○							生産林
132ア		86	0	スギ			○							生産林
132ア		87	0	スギ			○							生産林
132ア		89	0	ヒノキ			○							生産林
132ア		90	0	ヒノキ			○							生産林
132ア		91	0	スギ			○							生産林
132ア		92	0	スギ			○							生産林
132ア		93	0	スギ			○							生産林
132ア		93	0	その他広			○							生産林
132ア		94	0	スギ			○							生産林
132ア		95	0	スギ			○							生産林
132ア		96	0	スギ			○							生産林
132ア		97	0	ヒノキ			○							生産林
132ア		98	0	スギ			○							生産林
132ア		99	0	スギ			○							生産林
132ア		99	0	ヒノキ			○							生産林
132ア		100	0	スギ			○							生産林
132ア		100	0	ヒノキ			○							生産林
132ア		101	0	スギ			○							生産林
132ア		101	0	ヒノキ			○							生産林
132ア		102	0	スギ			○							生産林
132ア		102	0	ヒノキ			○							生産林
132ア		103	0	スギ			○							生産林
132ア		104	0	スギ			○							生産林
132ア		105	0	その他広										環境林（保全1）
132ア		106	0	スギ			○							生産林
132ア		107	0	スギ			○							生産林
132ア		107	0	ヒノキ			○							生産林
132ア		108	0	スギ			○							生産林
132ア		108	0	ヒノキ			○							生産林
132ア		109	0	ヒノキ			○							生産林
132ア		110	0	ヒノキ			○							生産林
132ア		111	0	ヒノキ			○							生産林

機能別一覧表

機能別一覧表														
林小班					【別表1】公益的機能別施業森林			【別表2】施業方法		【別表3】その他森林の機能				三重県型 森林区分
林班	準林班	小班	枝番	樹種	水源涵養 維持増進森林	山地災害防止 土壌保全機能森林	木材生産機能 維持増進森林	伐期の延長を 推進すべき森林 標準伐期齡+10 年	長伐期を 推進すべき森林 標準伐期齡×2	水源涵養 維持増進森林	山地災害防止 土壌保全機能森林	快適環境形成機能 維持増進森林	保健機能 維持増進森林	
132ア		111	0	その他広			○							生産林
132ア		112	0	ヒノキ			○							生産林
132ア		112	0	その他広			○							生産林
132ア		113	0	スギ			○							生産林
132ア		114	0	ヒノキ			○							生産林
132ア		114	0	その他広			○							生産林
132ア		115	0	スギ			○							生産林
132ア		115	0	その他広			○							生産林
132ア		116	0	スギ			○							生産林
132ア		116	0	ヒノキ			○							生産林
132ア		117	0	スギ			○							生産林
132ア		118	0	スギ			○							生産林
132ア		119	0	その他広										環境林（保全1）
132ア		120	0	クヌギ										環境林（保全1）
132ア		121	0	クヌギ										環境林（保全1）
132ア		122	0	クヌギ										環境林（保全1）
132ア		123	0	ヒノキ			○							生産林
132ア		124	0	クヌギ										環境林（保全1）
132ア		125	0	ヒノキ			○							生産林
132ア		125	0	その他広			○							生産林
132ア		126	0	その他広										環境林（保全1）
132ア		127	0	その他広										環境林（保全1）
132ア		128	0	ヒノキ			○							生産林
132ア		129	0	ヒノキ			○							生産林
132ア		130	0	スギ			○							生産林
132イ		1	0	その他広										環境林（保全1）
132イ		2	0	その他広										環境林（保全1）
132イ		3	0	その他広										環境林（保全1）
132イ		4	0	その他広										環境林（保全1）
132イ		5	0	ヒノキ			○							生産林
132イ		6	0	その他広										環境林（保全1）
132イ		7	0	ヒノキ			○							生産林
132イ		7	0	アカマツ			○							生産林
132イ		8	0	クロマツ			○							生産林
132イ		9	0	その他広										環境林（保全1）
132イ		10	0	その他広										環境林（保全1）
132イ		11	0	その他広										環境林（保全1）
132イ		12	0	その他広										環境林（保全1）
132イ		13	0	その他広										環境林（保全1）
132イ		14	0	その他広										環境林（保全1）
132イ		15	0	ヒノキ			○							生産林
132イ		15	0	その他広			○							生産林
132イ		16	0	アカマツ										環境林（保全1）
132イ		17	0	ヒノキ										環境林（保全1）
132イ		17	0	その他広										環境林（保全1）
132イ		18	0	スギ										環境林（保全2）
132イ		19	0	スギ			○							生産林
132イ		20	0	スギ										環境林（保全1）
132イ		20	0	ヒノキ										環境林（保全1）
132イ		20	0	その他広										環境林（保全1）
132イ		21	0	スギ										環境林（保全2）
132イ		22	0	スギ										環境林（保全2）
132イ		23	0	スギ										環境林（保全2）
132イ		24	0	スギ										環境林（保全2）
132イ		25	0	スギ										環境林（保全2）
132イ		25	0	ヒノキ										環境林（保全2）
132イ		26	0	その他広										環境林（保全1）
132イ		27	0	ヒノキ			○							生産林
132イ		27	0	ヒノキ			○							生産林
132イ		27	0	クロマツ			○							生産林
132イ		28	0	スギ			○							生産林
132イ		29	0	ヒノキ			○							生産林
132イ		30	0	ヒノキ			○							生産林
132イ		31	0	スギ			○							生産林

機能別一覧表

林小班					【別表1】公益的機能別施業森林			【別表2】施業方法		【別表3】その他森林の機能				三重県型 森林区分
林班	準林班	小班	枝番	樹種	水源涵養 維持増進森林	山地災害防止 土壌保全機能森林	木材生産機能 維持増進森林	伐期の延長を 推進すべき森林 標準伐期齡+10 年	長伐期を 推進すべき森林 標準伐期齡×2	水源涵養 維持増進森林	山地災害防止 土壌保全機能森林	快適環境形成機能 維持増進森林	保健機能 維持増進森林	
132イ		32	0	その他広										環境林（保全1）
132イ		33	0	ヒノキ			○							生産林
132イ		36	0	スギ			○							生産林
132イ		36	0	その他広			○							生産林
132イ		39	0	スギ			○							生産林
132イ		39	0	ヒノキ			○							生産林
132イ		39	0	その他広			○							生産林
132イ		40	0	スギ			○							生産林
132イ		41	0	その他広										環境林（保全1）
132イ		42	0	ヒノキ			○							生産林
132イ		43	0	ヒノキ			○							生産林
132イ		44	0	ヒノキ			○							生産林
132イ		45	0	ヒノキ			○							生産林
132イ		45	0	その他広			○							生産林
132イ		46	0	スギ			○							生産林
132イ		47	0	スギ			○							生産林
132イ		47	0	ヒノキ			○							生産林
132イ		48	0	ヒノキ			○							生産林
132イ		48	0	その他広			○							生産林
132イ		49	1	スギ			○							生産林
132イ		49	1	ヒノキ			○							生産林
132イ		49	2	ヒノキ			○							生産林
132イ		49	3	ヒノキ			○							生産林
132イ		50	0	スギ			○							生産林
132イ		50	0	ヒノキ			○							生産林
132イ		51	0	その他広										環境林（保全1）
132イ		52	0	スギ			○							生産林
132イ		53	0	その他広										環境林（保全1）
132イ		54	0	スギ			○							生産林
132イ		55	0	ヒノキ			○							生産林
132イ		56	0	その他広			○							生産林
132イ		57	0	スギ			○							生産林
132イ		57	0	ヒノキ			○							生産林
132イ		58	0	スギ			○							生産林
132イ		58	0	ヒノキ			○							生産林
132イ		59	0	ヒノキ			○							生産林
132イ		59	0	その他広			○							生産林
132イ		60	0	その他広										環境林（保全1）
132イ		61	0	スギ			○							生産林
132イ		61	0	ヒノキ			○							生産林
132イ		61	0	ヒノキ			○							生産林
132イ		62	0	その他広										環境林（保全1）
132イ		62	0	その他広										環境林（保全1）
132イ		63	0	ヒノキ			○							生産林
132イ		63	0	その他広			○							生産林
132イ		64	0	スギ			○							生産林
132イ		64	0	ヒノキ			○							生産林
132イ		64	0	クロマツ			○							生産林
132イ		65	0	ヒノキ			○							生産林
132イ		66	0	その他広										環境林（保全1）
132イ		66	1	ヒノキ			○							生産林
132イ		66	1	その他広			○							生産林
132イ		67	0	ヒノキ			○							生産林
132イ		67	0	ヒノキ			○							生産林
132イ		67	0	その他広			○							生産林
132イ		68	0	スギ			○							生産林
132イ		69	0	スギ			○							生産林
132イ		70	0	タケ			○							生産林
132イ		72	0	その他広										環境林（保全1）
132イ		73	0	スギ			○							生産林
132イ		74	0	ヒノキ			○							生産林
132イ		75	0	その他広										環境林（保全1）
132イ		76	0	スギ			○							生産林
132イ		77	0	スギ			○							生産林



## 機能別一覧表

機能別一覧表														
林小班					【別表1】公益的機能別施業森林			【別表2】施業方法		【別表3】その他森林の機能				三重県型 森林区分
林班	準林班	小班	枝番	樹種	水源涵養 維持増進森林	山地災害防止 土壌保全機能森林	木材生産機能 維持増進森林	伐期の延長を 推進すべき森林 標準伐期齡+10 年	長伐期を 推進すべき森林 標準伐期齡×2	水源涵養 維持増進森林	山地災害防止 土壌保全機能森林	快適環境形成機能 維持増進森林	保健機能 維持増進森林	
132イ		78	0	その他広										環境林（保全1）
132イ		79	0	その他広										環境林（保全1）
132イ		81	0	スギ			○							生産林
132イ		82	0	ヒノキ			○							生産林
132イ		82	1	スギ			○							生産林
132イ		83	0	ヒノキ			○							生産林
132イ		84	0	ヒノキ			○							生産林
132イ		85	0	スギ			○							生産林
132イ		86	0	スギ			○							生産林
132イ		86	0	ヒノキ			○							生産林
132イ		87	0	ヒノキ			○							生産林
132イ		87	0	アカマツ			○							生産林
132イ		88	0	ヒノキ			○							生産林
132イ		88	0	クロマツ			○							生産林
132イ		89	0	その他広										環境林（保全1）
132イ		90	0	ヒノキ			○							生産林
132イ		91	0	ヒノキ			○							生産林
132イ		92	0	スギ			○							生産林
132イ		92	0	ヒノキ			○							生産林
132イ		92	0	その他広			○							生産林
132イ		93	0	その他広										環境林（保全1）
132イ		94	0	その他広										環境林（保全1）
132イ		95	0	その他広										環境林（保全1）
132イ		96	0	その他広										環境林（保全1）
132イ		97	0	その他広										環境林（保全1）
132イ		98	0	スギ			○							生産林
132イ		98	0	ヒノキ			○							生産林
132イ		99	0	スギ			○							生産林
132イ		99	0	ヒノキ			○							生産林
132イ		99	1	スギ			○							生産林
132イ		99	1	ヒノキ			○							生産林
132イ		100	0	ヒノキ			○							生産林
132イ		107	0	スギ			○							生産林
132イ		107	0	ヒノキ			○							生産林
132イ		107	0	その他広			○							生産林
132イ		112	0	スギ			○							生産林
132イ		112	0	その他広			○							生産林
132イ		113	0	ヒノキ			○							生産林
132イ		118	0	ヒノキ			○							生産林
132イ		119	0	ヒノキ			○							生産林
132イ		121	0	その他広										環境林（保全1）
132イ		122	0	スギ			○							生産林
132イ		123	0	ヒノキ			○							生産林
132イ		124	0	ヒノキ			○							生産林
132イ		125	0	ヒノキ			○							生産林
132イ		126	0	スギ			○							生産林
132イ		126	0	ヒノキ			○							生産林
132イ		126	0	クロマツ			○							生産林
132イ		127	1	ヒノキ			○							生産林
132イ		127	2	ヒノキ			○							生産林
132イ		128	0	ヒノキ			○							生産林
132イ		129	0	ヒノキ			○							生産林
132イ		132	0	ヒノキ			○							生産林
132イ		133	0	ヒノキ			○							生産林
132イ		134	0	ヒノキ			○							生産林
132イ		135	0	クヌギ										環境林（保全1）
132イ		136	0	ヒノキ			○							生産林
132イ		138	0	スギ			○							生産林
132イ		139	0	スギ			○							生産林
132イ		139	0	ヒノキ			○							生産林
132イ		140	0	ヒノキ			○							生産林
132イ		141	0	スギ			○							生産林
132イ		141	0	スギ			○							生産林
132イ		141	0	ヒノキ			○							生産林

機能別一覧表

林小班					【別表1】公益的機能別施業森林			【別表2】施業方法		【別表3】その他森林の機能				三重県型 森林区分
林班	準林班	小班	枝番	樹種	水源涵養 維持増進森林	山地災害防止 土壌保全機能森林	木材生産機能 維持増進森林	伐期の延長を 推進すべき森林 標準伐期齡+10 年	長伐期を 推進すべき森林 標準伐期齡×2	水源涵養 維持増進森林	山地災害防止 土壌保全機能森林	快適環境形成機能 維持増進森林	保健機能 維持増進森林	
132イ		141	0	ヒノキ			○							生産林
132イ		142	0	スギ			○							生産林
132イ		142	0	スギ			○							生産林
132イ		143	0	ヒノキ			○							生産林
132イ		147	0	ヒノキ			○							生産林
132イ		148	0	スギ			○							生産林
132イ		151	0	ヒノキ			○							生産林
132イ		152	0	ヒノキ			○							生産林
132イ		153	0	スギ			○							生産林
132イ		153	0	ヒノキ			○							生産林
132イ		154	0	ヒノキ			○							生産林
132イ		155	0	ヒノキ			○							生産林
132イ		156	0	スギ			○							生産林
132イ		157	0	ヒノキ			○							生産林
132イ		157	0	その他広			○							生産林
132イ		158	0	ヒノキ			○							生産林
132イ		160	0	ヒノキ			○							生産林
132イ		161	0	スギ			○							生産林
132イ		161	0	ヒノキ			○							生産林
132イ		162	0	ヒノキ			○							生産林
132イ		163	0	その他広			○							環境林（保全1）
132イ		164	0	クヌギ			○							生産林
132イ		165	0	その他広			○							環境林（保全1）
132イ		166	0	その他広			○							環境林（保全1）
132ウ		1	1	ヒノキ			○							生産林
132ウ		1	1	アカマツ			○							生産林
132ウ		1	2	スギ			○							生産林
132ウ		2	0	ヒノキ			○							生産林
132ウ		3	0	スギ			○							生産林
132ウ		3	0	ヒノキ			○							生産林
132ウ		3	0	その他広			○							生産林
132ウ		4	0	クヌギ			○							生産林
132ウ		5	0	スギ			○							生産林
132ウ		6	0	ヒノキ			○							生産林
132ウ		6	0	その他広			○							生産林
132ウ		7	1	ヒノキ			○							生産林
132ウ		7	2	ヒノキ			○							生産林
132ウ		8	0	その他広			○							環境林（保全1）
132ウ		9	0	スギ			○							生産林
132ウ		9	0	その他広			○							生産林
132ウ		10	0	スギ			○							生産林
132ウ		11	0	ヒノキ			○							生産林
132ウ		11	0	その他広			○							生産林
132ウ		12	0	スギ			○							生産林
132ウ		12	0	ヒノキ			○							生産林
132ウ		12	0	その他広			○							生産林
132ウ		13	0	スギ			○							生産林
132ウ		13	0	ヒノキ			○							生産林
132ウ		14	0	その他広			○							環境林（保全1）
132ウ		15	0	ヒノキ			○							生産林
132ウ		15	0	クロマツ			○							生産林
132ウ		16	0	スギ			○							生産林
132ウ		16	0	クロマツ			○							生産林
132ウ		16	0	その他広			○							生産林
132ウ		17	0	クロマツ			○							生産林
132ウ		17	0	その他広			○							生産林
132ウ		18	0	ヒノキ			○							生産林
132ウ		18	0	クロマツ			○							生産林
132ウ		19	0	その他広			○							環境林（保全1）
132ウ		19	0	その他広			○							環境林（保全1）
132ウ		20	0	その他広			○							環境林（保全1）
132ウ		21	0	ヒノキ			○							生産林
132ウ		22	0	ヒノキ			○							生産林
132ウ		23	0	ヒノキ			○							生産林

機能別一覧表

林小班					【別表1】公益的機能別施業森林			【別表2】施業方法		【別表3】その他森林の機能				三重県型 森林区分
林班	準林班	小班	枝番	樹種	水源涵養 維持増進森林	山地災害防止 土壌保全機能森林	木材生産機能 維持増進森林	伐期の延長を 推進すべき森林 標準伐期齡+10 年	長伐期を 推進すべき森林 標準伐期齡×2	水源涵養 維持増進森林	山地災害防止 土壌保全機能森林	快適環境形成機能 維持増進森林	保健機能 維持増進森林	
132ウ		23	0	クロマツ			○							生産林
132ウ		23	0	その他広			○							生産林
132ウ		24	0	ヒノキ			○							生産林
132ウ		25	0	ヒノキ			○							生産林
132ウ		26	0	ヒノキ			○							生産林
132ウ		26	0	その他広			○							生産林
132ウ		27	0	スギ			○							生産林
132ウ		28	0	スギ			○							生産林
132ウ		28	0	その他広			○							生産林
132ウ		29	1	スギ			○							生産林
132ウ		29	1	ヒノキ			○							生産林
132ウ		29	1	その他広			○							生産林
132ウ		29	2	スギ			○							生産林
132ウ		30	0	スギ			○							生産林
132ウ		31	0	クヌギ										環境林（保全1）
132ウ		32	0	クヌギ										環境林（保全1）
132ウ		33	0	スギ			○							生産林
132ウ		33	0	その他広			○							生産林
132ウ		34	0	ヒノキ										環境林（保全1）
132ウ		34	0	その他広										環境林（保全1）
132ウ		34	1	スギ			○							生産林
132ウ		34	2	クヌギ			○							生産林
132ウ		35	0	その他広										環境林（保全1）
132ウ		36	0	クヌギ										環境林（保全1）
132ウ		37	0	クロマツ			○							生産林
132ウ		37	0	その他広			○							生産林
132ウ		37	1	スギ			○							生産林
132ウ		38	0	ヒノキ			○							生産林
132ウ		38	0	その他広			○							生産林
132ウ		38	1	スギ			○							生産林
132ウ		38	2	スギ			○							生産林
132ウ		38	3	スギ			○							生産林
132ウ		38	4	スギ			○							生産林
132ウ		38	5	スギ			○							生産林
132ウ		38	6	スギ			○							生産林
132ウ		38	7	スギ			○							生産林
132ウ		38	8	スギ			○							生産林
132ウ		38	9	スギ			○							生産林
132ウ		38	10	スギ			○							生産林
132ウ		39	0	スギ			○							生産林
132ウ		39	0	その他広			○							生産林
132ウ		40	0	スギ			○							生産林
132ウ		40	0	ヒノキ			○							生産林
132ウ		41	0	スギ			○							生産林
132ウ		41	0	ヒノキ			○							生産林
132ウ		42	0	ヒノキ			○							生産林
132ウ		42	0	アカマツ			○							生産林
132ウ		43	0	ヒノキ			○							生産林
132ウ		43	0	その他広			○							生産林
132ウ		44	0	スギ			○							生産林
132ウ		44	0	ヒノキ			○							生産林
132ウ		44	0	その他広			○							生産林
132ウ		45	0	その他広										環境林（保全1）
132ウ		46	0	ヒノキ			○							生産林
132ウ		46	0	ヒノキ			○							生産林
132ウ		47	0	スギ			○							生産林
132ウ		48	0	その他広										環境林（保全1）
132ウ		49	0	ヒノキ			○							生産林
132ウ		49	0	その他広			○							生産林
132ウ		50	0	その他広										環境林（保全1）
132ウ		51	0	スギ			○							生産林
132ウ		52	0	クロマツ			○							生産林
132ウ		52	0	その他広			○							生産林
132ウ		53	0	スギ			○							生産林

機能別一覧表

林小班					【別表1】公益的機能別施業森林			【別表2】施業方法		【別表3】その他森林の機能				三重県型 森林区分
林班	準林班	小班	枝番	樹種	水源涵養 維持増進森林	山地災害防止 土壌保全機能森林	木材生産機能 維持増進森林	伐期の延長を 推進すべき森林 標準伐期齡+10 年	長伐期を 推進すべき森林 標準伐期齡×2	水源涵養 維持増進森林	山地災害防止 土壌保全機能森林	快適環境形成機能 維持増進森林	保健機能 維持増進森林	
132ウ		53	0	ヒノキ			○							生産林
132ウ		53	0	その他広			○							生産林
132ウ		54	0	スギ			○							生産林
132ウ		54	0	ヒノキ			○							生産林
132ウ		54	0	その他広			○							生産林
132ウ		55	0	スギ			○							生産林
132ウ		55	0	ヒノキ			○							生産林
132ウ		55	0	その他広			○							生産林
132ウ		56	0	ヒノキ			○							生産林
132ウ		56	0	その他広			○							生産林
132ウ		57	0	その他広										環境林（保全1）
132ウ		58	0	ヒノキ			○							生産林
132ウ		58	0	その他広			○							生産林
132ウ		59	0	ヒノキ			○							生産林
132ウ		59	0	ヒノキ			○							生産林
132ウ		60	0	スギ			○							生産林
132ウ		61	0	ヒノキ			○							生産林
132ウ		61	0	クロマツ			○							生産林
132ウ		62	0	スギ			○							生産林
132ウ		62	0	ヒノキ			○							生産林
132ウ		63	0	スギ			○							生産林
132ウ		64	0	スギ			○							生産林
132ウ		65	0	スギ			○							生産林
132ウ		65	0	ヒノキ			○							生産林
132ウ		66	0	スギ			○							生産林
132ウ		66	0	その他広			○							生産林
132ウ		67	0	スギ			○							生産林
132ウ		67	0	ヒノキ			○							生産林
132ウ		67	0	その他広			○							生産林
132ウ		68	0	その他広										環境林（保全1）
132ウ		69	0	その他広										環境林（保全1）
132ウ		70	0	その他広										環境林（保全1）
132ウ		71	0	スギ			○							生産林
132ウ		71	0	ヒノキ			○							生産林
132ウ		72	0	スギ			○							生産林
132ウ		72	0	ヒノキ			○							生産林
132ウ		73	0	スギ			○							生産林
132ウ		73	0	ヒノキ			○							生産林
132ウ		75	0	その他広										環境林（保全1）
132ウ		76	0	ヒノキ			○							生産林
132ウ		76	0	クロマツ			○							生産林
132ウ		77	0	ヒノキ			○							生産林
132ウ		77	0	その他広			○							生産林
132ウ		78	0	その他広										環境林（保全1）
132ウ		79	0	スギ			○							生産林
132ウ		80	0	その他広										環境林（保全1）
132ウ		81	0	その他広										環境林（保全1）
132ウ		82	0	スギ			○							生産林
132ウ		82	0	その他広			○							生産林
132ウ		83	0	その他広										環境林（保全1）
132ウ		84	0	その他広										環境林（保全1）
132ウ		85	0	スギ			○							生産林
132ウ		85	0	ヒノキ			○							生産林
132ウ		85	0	その他広			○							生産林
132ウ		86	0	スギ			○							生産林
132ウ		86	0	その他広			○							生産林
132ウ		87	0	ヒノキ			○							生産林
132ウ		88	0	クヌギ			○							生産林
132ウ		89	0	クヌギ			○							生産林
132ウ		90	0	クヌギ			○							生産林
132ウ		91	0	スギ			○							生産林
132ウ		91	0	その他広			○							生産林
132ウ		92	0	その他広										環境林（保全1）
132ウ		93	0	その他広										環境林（保全1）



機能別一覧表

林小班					【別表1】公益的機能別施業森林			【別表2】施業方法		【別表3】その他森林の機能				三重県型 森林区分
林班	準林班	小班	枝番	樹種	水源涵養 維持増進森林	山地災害防止 土壌保全機能森林	木材生産機能 維持増進森林	伐期の延長を 推進すべき森林 標準伐期齡+10 年	長伐期を 推進すべき森林 標準伐期齡×2	水源涵養 維持増進森林	山地災害防止 土壌保全機能森林	快適環境形成機能 維持増進森林	保健機能 維持増進森林	
132ウ		94	0	ヒノキ			○							生産林
132ウ		95	0	スギ			○							生産林
132ウ		95	0	ヒノキ			○							生産林
132ウ		96	0	スギ			○							生産林
132ウ		97	0	スギ			○							生産林
132ウ		97	0	ヒノキ			○							生産林
132ウ		98	0	スギ			○							生産林
132ウ		98	0	ヒノキ			○							生産林
132ウ		99	0	ヒノキ			○							生産林
132ウ		100	0	スギ			○							生産林
132ウ		100	0	ヒノキ			○							生産林
132ウ		100	0	その他広			○							生産林
132ウ		101	0	ヒノキ			○							生産林
132ウ		102	0	ヒノキ			○							生産林
132ウ		102	0	その他広			○							生産林
132ウ		103	0	スギ			○							生産林
132ウ		103	0	ヒノキ			○							生産林
132ウ		103	0	その他広			○							生産林
132ウ		104	0	ヒノキ			○							生産林
132ウ		104	0	その他広			○							生産林
132ウ		105	0	その他広			○							生産林
132ウ		106	0	スギ			○							生産林
132ウ		106	0	ヒノキ			○							生産林
132ウ		107	0	スギ			○							生産林
132ウ		107	0	ヒノキ			○							生産林
132ウ		107	0	ヒノキ			○							生産林
132ウ		108	0	スギ			○							生産林
132ウ		108	0	ヒノキ			○							生産林
132ウ		109	0	スギ			○							生産林
132ウ		109	0	ヒノキ			○							生産林
132ウ		110	0	スギ			○							生産林
132ウ		110	0	ヒノキ			○							生産林
132ウ		111	0	スギ			○							生産林
132ウ		111	0	ヒノキ			○							生産林
132ウ		112	0	スギ			○							生産林
132ウ		112	0	ヒノキ			○							生産林
132ウ		113	0	スギ			○							生産林
132ウ		114	0	スギ			○							生産林
132オ		1	0	その他広			○							環境林（保全1）
132オ		2	0	ヒノキ			○							生産林
132オ		3	0	ヒノキ			○							生産林
132オ		3	0	その他広			○							生産林
132オ		4	0	その他広			○							環境林（保全1）
132オ		5	0	ヒノキ			○							生産林
132オ		5	0	その他広			○							生産林
132オ		6	0	ヒノキ			○							生産林
132オ		6	0	ヒノキ			○							生産林
132オ		6	0	その他広			○							生産林
132オ		7	0	スギ			○							生産林
132オ		8	0	ヒノキ			○							生産林
132オ		9	0	その他広			○							環境林（保全1）
132オ		10	0	その他広			○							環境林（保全1）
132オ		11	0	ヒノキ			○							生産林
132オ		12	0	ヒノキ			○							生産林
132オ		13	0	ヒノキ			○							生産林
132オ		14	0	その他広			○							環境林（保全1）
132オ		15	0	その他広			○							環境林（保全1）
132オ		16	0	その他広			○							環境林（保全1）
132オ		17	0	ヒノキ			○							生産林
132オ		17	0	その他広			○							生産林
132オ		18	0	ヒノキ			○							生産林
132オ		18	0	その他広			○							生産林
132オ		19	0	スギ			○							生産林
132オ		19	0	ヒノキ			○							生産林

機能別一覧表

林小班					【別表1】公益的機能別施業森林			【別表2】施業方法		【別表3】その他森林の機能				三重県型 森林区分
林班	準林班	小班	枝番	樹種	水源涵養 維持増進森林	山地災害防止 土壌保全機能森林	木材生産機能 維持増進森林	伐期の延長を 推進すべき森林 標準伐期齡+10 年	長伐期を 推進すべき森林 標準伐期齡×2	水源涵養 維持増進森林	山地災害防止 土壌保全機能森林	快適環境形成機能 維持増進森林	保健機能 維持増進森林	
132	オ	20	0	その他広										環境林（保全1）
132	オ	21	0	スギ			○							生産林
132	オ	22	0	その他広										環境林（保全1）
132	オ	23	0	ヒノキ			○							生産林
132	オ	24	0	ヒノキ			○							生産林
132	オ	25	0	スギ			○							生産林
132	オ	26	0	ヒノキ			○							生産林
132	オ	26	0	その他広			○							生産林
132	オ	27	0	クロマツ			○							生産林
132	オ	27	0	その他広			○							生産林
132	オ	28	0	スギ			○							生産林
132	オ	28	1	スギ			○							生産林
132	オ	28	2	スギ			○							生産林
132	オ	28	3	スギ			○							生産林
132	オ	29	0	スギ			○							生産林
132	オ	30	0	ヒノキ			○							生産林
132	オ	31	0	ヒノキ			○							生産林
132	オ	32	0	ヒノキ			○							生産林
132	オ	33	0	ヒノキ			○							生産林
132	オ	34	0	ヒノキ			○							生産林
132	オ	35	0	ヒノキ			○							生産林
132	オ	36	0	スギ			○							生産林
132	オ	37	0	スギ			○							生産林
132	オ	38	0	その他広										環境林（保全1）
132	オ	38	1	その他広										環境林（保全1）
132	オ	39	0	スギ			○							生産林
132	オ	40	0	その他広			○							生産林
132	オ	41	0	スギ			○							生産林
132	オ	42	0	ヒノキ			○							生産林
132	オ	43	0	ヒノキ			○							生産林
132	オ	44	0	その他広										環境林（保全1）
132	オ	45	0	ヒノキ			○							生産林
132	オ	45	0	その他広			○							生産林
132	オ	46	0	ヒノキ			○							生産林
132	オ	46	0	その他広			○							生産林
132	オ	47	0	その他広										環境林（保全1）
132	オ	48	0	その他広										環境林（保全1）
132	オ	49	0	ヒノキ			○							生産林
132	オ	50	0	ヒノキ			○							生産林
132	オ	51	0	その他広										環境林（保全1）
132	オ	52	0	その他広										環境林（保全1）
132	オ	53	0	スギ			○							生産林
132	オ	53	0	スギ			○							生産林
132	オ	54	0	スギ			○							生産林
132	オ	54	0	ヒノキ			○							生産林
132	オ	55	0	ヒノキ			○							生産林
132	オ	56	0	スギ			○							生産林
132	オ	56	0	ヒノキ			○							生産林
132	オ	57	0	その他広										環境林（保全1）
132	オ	58	0	ヒノキ			○							生産林
133	ア	1	0	スギ			○							生産林
133	ア	2	0	スギ			○							生産林
133	ア	3	0	スギ			○							生産林
133	ア	4	0	スギ			○							生産林
133	ア	5	0	スギ			○							生産林
133	ア	5	0	スギ			○							生産林
133	ア	6	0	スギ			○							生産林
133	ア	7	0	スギ			○							生産林
133	ア	8	0	スギ			○							生産林
133	ア	9	0	スギ			○							生産林
133	ア	10	0	スギ			○							生産林
133	ア	10	0	その他広			○							生産林
133	ア	11	0	スギ			○							生産林
133	ア	12	0	スギ			○							生産林

機能別一覧表

林小班					【別表1】公益的機能別施業森林			【別表2】施業方法		【別表3】その他森林の機能				三重県型 森林区分
林班	準林班	小班	枝番	樹種	水源涵養 維持増進森林	山地災害防止 土壌保全機能森林	木材生産機能 維持増進森林	伐期の延長を 推進すべき森林 標準伐期齡+10 年	長伐期を 推進すべき森林 標準伐期齡×2	水源涵養 維持増進森林	山地災害防止 土壌保全機能森林	快適環境形成機能 維持増進森林	保健機能 維持増進森林	
133ア		13	0	スギ			○							生産林
133ア		14	0	スギ			○							生産林
133ア		15	0	スギ			○							生産林
133ア		16	0	スギ			○							生産林
133ア		17	0	スギ			○							生産林
133ア		18	0	スギ			○							生産林
133ア		19	0	スギ			○							生産林
133ア		20	0	スギ			○							生産林
133ア		21	0	スギ			○							生産林
133ア		22	0	スギ			○							生産林
133ア		23	0	スギ			○							生産林
133ア		23	0	タケ			○							生産林
133ア		24	0	タケ			○							生産林
133ア		25	0	スギ			○							生産林
133ア		25	0	タケ			○							生産林
133ア		26	0	スギ			○							生産林
133ア		26	0	タケ			○							生産林
133ア		27	0	スギ			○							生産林
133ア		27	0	スギ			○							生産林
133ア		28	0	タケ			○							生産林
133ア		29	0	タケ			○							生産林
133ア		30	0	タケ			○							生産林
133ア		31	0	タケ			○							生産林
133ア		32	0	タケ			○							生産林
133ア		33	0	ヒノキ			○							生産林
133ア		34	0	クロマツ			○							生産林
133ア		35	0	ヒノキ			○							生産林
133ア		36	0	クロマツ			○							生産林
133ア		37	0	スギ			○							生産林
133ア		37	0	ヒノキ			○							生産林
133ア		37	0	クロマツ			○							生産林
133ア		38	0	ヒノキ			○							生産林
133ア		38	0	タケ			○							生産林
133ア		39	0	スギ			○							生産林
133ア		39	0	タケ			○							生産林
133ア		40	0	スギ			○							生産林
133ア		40	0	クロマツ			○							生産林
133ア		41	0	その他広										環境林 (保全1)
133ア		42	0	その他広										環境林 (保全1)
133ア		43	0	スギ			○							生産林
133ア		51	0	スギ			○							生産林
133ア		51	0	タケ			○							生産林
133ア		52	0	スギ			○							生産林
133ア		52	0	ヒノキ			○							生産林
133ア		53	0	ヒノキ			○							生産林
133ア		54	0	スギ			○							生産林
133ア		55	0	ヒノキ			○							生産林
133ア		56	0	スギ			○							生産林
133ア		56	0	ヒノキ			○							生産林
133ア		58	0	タケ			○							生産林
133ア		60	0	タケ										環境林 (保全2)
133ア		60	0	タケ										環境林 (保全2)
133ア		61	0	タケ										環境林 (保全2)
133ア		62	0	タケ										環境林 (保全2)
133ア		63	0	タケ										環境林 (保全2)
133ア		64	0	タケ			○							生産林
133ア		66	0	その他広										環境林 (保全1)
133ア		70	0	タケ			○							生産林
133ア		72	0	タケ			○							生産林
133ア		73	0	スギ			○							生産林
133ア		73	0	タケ			○							生産林
133ア		74	0	タケ			○							生産林
133ア		75	0	スギ			○							生産林
133ア		75	0	タケ			○							生産林

機能別一覧表

機能別一覧表														
林小班					【別表1】公益的機能別施業森林			【別表2】施業方法		【別表3】その他森林の機能				三重県型 森林区分
林班	準林班	小班	枝番	樹種	水源涵養 維持増進森林	山地災害防止 土壌保全機能森林	木材生産機能 維持増進森林	伐期の延長を 推進すべき森林 標準伐期齡+10 年	長伐期を 推進すべき森林 標準伐期齡×2	水源涵養 維持増進森林	山地災害防止 土壌保全機能森林	快適環境形成機能 維持増進森林	保健機能 維持増進森林	
133ア		76	0	スギ			○							生産林
133ア		78	0	その他広										環境林（保全1）
133ア		79	0	タケ			○							生産林
133ア		80	0	ヒノキ			○							生産林
133ア		82	0	その他広										環境林（保全1）
133ア		83	0	スギ			○							生産林
133ア		84	0	スギ			○							生産林
133ア		85	0	スギ			○							生産林
133ア		86	0	スギ			○							生産林
133ア		89	0	タケ			○							生産林
133ア		91	0	ヒノキ			○							生産林
133ア		92	0	スギ			○							生産林
133ア		92	0	ヒノキ			○							生産林
133ア		93	0	ヒノキ			○							生産林
133ア		94	0	スギ			○							生産林
133ア		95	0	スギ			○							生産林
133ア		96	0	スギ			○							生産林
133ア		97	0	スギ			○							生産林
133ア		98	0	スギ			○							生産林
133ア		99	0	ヒノキ			○							生産林
133ア		99	0	ヒノキ			○							生産林
133ア		100	0	タケ			○							生産林
133ア		101	0	タケ			○							生産林
133ア		101	1	スギ			○							生産林
133ア		101	2	スギ			○							生産林
133ア		102	0	その他広										環境林（保全1）
133ア		103	0	スギ			○							生産林
133ア		104	0	スギ			○							生産林
133ア		104	0	ヒノキ			○							生産林
133ア		105	0	ヒノキ			○							生産林
133ア		106	0	ヒノキ			○							生産林
133ア		107	0	クヌギ										環境林（保全1）
133ア		108	0	ヒノキ			○							生産林
133ア		109	0	ヒノキ			○							生産林
133ア		110	0	スギ			○							生産林
133ア		110	0	ヒノキ			○							生産林
133ア		111	0	スギ			○							生産林
133ア		112	0				○							生産林
133ア		113	0	その他広										環境林（保全1）
133ア		113	1	スギ			○							生産林
133ア		115	0	その他広										環境林（保全1）
133ア		116	0	クヌギ										環境林（保全1）
133ア		117	0	スギ			○							生産林
133ア		118	0	スギ			○							生産林
133ア		119	0	スギ			○							生産林
133ア		119	0	タケ			○							生産林
133ア		120	1	ヒノキ			○							生産林
133ア		120	2	スギ			○							生産林
133ア		121	0	スギ			○							生産林
133ア		123	0	スギ			○							生産林
133ア		124	0	ヒノキ			○							生産林
133ア		132	0	クロマツ			○							生産林
133ア		132	0	その他広			○							生産林
133ア		133	0	その他広										環境林（保全1）
133ア		134	0	スギ			○							生産林
133ア		135	0	ヒノキ			○							生産林
133ア		138	0	ヒノキ			○							生産林
133ア		141	0	スギ			○							生産林
133ア		150	0	スギ			○							生産林
133ア		160	0	スギ			○							生産林
133ア		164	0	スギ			○							生産林
133ア		165	0	スギ			○							生産林
133ア		166	0	スギ			○							生産林
133ア		167	0	クヌギ										環境林（保全1）



機能別一覧表

林小班					【別表1】公益的機能別施業森林			【別表2】施業方法		【別表3】その他森林の機能				三重県型 森林区分
林班	準林班	小班	枝番	樹種	水源涵養 維持増進森林	山地災害防止 土壌保全機能森林	木材生産機能 維持増進森林	伐期の延長を 推進すべき森林 標準伐期齡+10 年	長伐期を 推進すべき森林 標準伐期齡×2	水源涵養 維持増進森林	山地災害防止 土壌保全機能森林	快適環境形成機能 維持増進森林	保健機能 維持増進森林	
133ア		168	0	スギ			○							生産林
133ア		169	0	スギ			○							生産林
133ア		170	0	スギ			○							生産林
133ア		177	0	スギ			○							生産林
133ア		178	0	スギ			○							生産林
133ア		179	0	スギ			○							生産林
133ア		190	0	スギ			○							生産林
133ア		191	0	スギ			○							生産林
133ア		257	0	スギ			○							生産林
133ア		258	0	タケ			○							生産林
133ア		259	0	その他広			○							生産林
133ア		260	0	その他広			○							生産林
133ア		261	0	その他広			○							生産林
133ア		262	0	その他広										環境林（保全1）
133ア		263	0	その他広										環境林（保全1）
133ア		264	0	その他広										環境林（保全1）
133ア		265	0	その他広										環境林（保全1）
133ア		266	0	その他広										環境林（保全1）
133ア		267	0	その他広										環境林（保全1）
133ア		268	0	その他広										環境林（保全1）
133ア		269	0	その他広			○							生産林
133ア		270	0	タケ			○							生産林
133ア		271	0	その他広			○							生産林
133ア		271	0	タケ			○							生産林
133ア		272	0	タケ			○							生産林
133ア		273	0	スギ			○							生産林
133ア		274	0	スギ			○							生産林
133イ		1	0	スギ			○							生産林
133イ		1	0	タケ			○							生産林
133イ		2	0	スギ			○							生産林
133イ		2	0	タケ			○							生産林
133イ		3	0	スギ			○							生産林
133イ		4	0	スギ			○							生産林
133イ		5	0	スギ			○							生産林
133イ		8	0	スギ			○							生産林
133イ		8	0	タケ			○							生産林
133イ		9	0	スギ										環境林（保全2）
133イ		10	0	スギ										環境林（保全2）
133イ		10	0	タケ										環境林（保全2）
133イ		11	0	スギ										環境林（保全2）
133イ		12	0	スギ										環境林（保全2）
133イ		13	0	スギ										環境林（保全2）
133イ		14	0	スギ										環境林（保全2）
133イ		15	0	スギ										環境林（保全2）
133イ		16	0	スギ										環境林（保全2）
133イ		17	0	スギ										環境林（保全2）
133イ		18	0	ヒノキ										環境林（保全2）
133イ		19	0	ヒノキ										環境林（保全2）
133イ		20	0	ヒノキ										環境林（保全2）
133イ		20	0	タケ										環境林（保全2）
133イ		21	0	ヒノキ										環境林（保全2）
133イ		22	0	ヒノキ										環境林（保全2）
133イ		23	0	ヒノキ			○							生産林
133イ		24	0	ヒノキ			○							生産林
133イ		25	0	ヒノキ			○							生産林
133イ		26	0	スギ			○							生産林
133イ		26	0	タケ			○							生産林
133イ		27	0	スギ			○							生産林
133イ		28	0	スギ			○							生産林
133イ		28	0	ヒノキ			○							生産林
133イ		29	0	ヒノキ			○							生産林
133イ		29	0	ヒノキ			○							生産林
133イ		30	0	スギ			○							生産林
133イ		31	0	スギ			○							生産林

機能別一覧表

機能別一覧表														
林小班					【別表1】公益的機能別施業森林			【別表2】施業方法		【別表3】その他森林の機能				三重県型 森林区分
林班	準林班	小班	枝番	樹種	水源涵養 維持増進森林	山地災害防止 土壌保全機能森林	木材生産機能 維持増進森林	伐期の延長を 推進すべき森林 標準伐期齡+10 年	長伐期を 推進すべき森林 標準伐期齡×2	水源涵養 維持増進森林	山地災害防止 土壌保全機能森林	快適環境形成機能 維持増進森林	保健機能 維持増進森林	
133イ		32	0	スギ			○							生産林
133イ		33	0	スギ			○							生産林
133イ		34	0	スギ			○							生産林
133イ		35	0	スギ			○							生産林
133イ		36	0	スギ			○							生産林
133イ		37	0	スギ			○							生産林
133イ		38	0	その他広										環境林（保全1）
133イ		39	0	その他広										環境林（保全1）
133イ		40	0	ヒノキ			○							生産林
133イ		41	0	クヌギ										環境林（保全1）
133イ		42	0	ヒノキ			○							生産林
133イ		44	0	ヒノキ			○							生産林
133イ		45	0	ヒノキ			○							生産林
133イ		46	0	スギ			○							生産林
133イ		46	0	ヒノキ			○							生産林
133イ		47	0	スギ			○							生産林
133イ		47	0	ヒノキ			○							生産林
133イ		48	0	ヒノキ			○							生産林
133イ		49	0	スギ			○							生産林
133イ		49	0	ヒノキ			○							生産林
133イ		50	0	スギ			○							生産林
133イ		50	0	ヒノキ			○							生産林
133イ		51	0	その他広			○							生産林
133イ		52	0	その他広			○							生産林
133イ		53	0	その他広			○							生産林
133イ		54	0	ヒノキ			○							生産林
133イ		55	0	ヒノキ			○							生産林
133イ		56	0	ヒノキ			○							生産林
133イ		56	0	ヒノキ			○							生産林
133イ		57	0	スギ			○							生産林
133イ		57	0	ヒノキ			○							生産林
133イ		58	0	ヒノキ			○							生産林
133イ		59	0	ヒノキ			○							生産林
133イ		60	0	ヒノキ			○							生産林
133イ		62	0	ヒノキ			○							生産林
133イ		63	0	スギ			○							生産林
133イ		63	0	ヒノキ			○							生産林
133イ		64	0	その他広										環境林（保全1）
133イ		66	0				○							生産林
133イ		67	0	クヌギ										環境林（保全1）
133イ		68	0	クヌギ										環境林（保全1）
133イ		70	0	ヒノキ			○							生産林
133イ		71	0	その他広			○							生産林
133イ		72	0	ヒノキ			○							生産林
133イ		73	0	タケ			○							生産林
133イ		74	0	タケ			○							生産林
133イ		75	0	ヒノキ			○							生産林
133イ		76	0	ヒノキ			○							生産林
133イ		77	0	ヒノキ			○							生産林
133イ		78	0	ヒノキ			○							生産林
133イ		79	0	ヒノキ			○							生産林
133イ		80	0	ヒノキ			○							生産林
133イ		81	0	ヒノキ			○							生産林
133イ		82	0	スギ			○							生産林
133イ		85	0	ヒノキ			○							生産林
133イ		86	0	ヒノキ			○							生産林
133イ		87	0	スギ			○							生産林
133イ		103	0	スギ			○							生産林
133イ		104	0	ヒノキ			○							生産林
133イ		105	0	スギ			○							生産林
133イ		106	0	スギ			○							生産林
133イ		107	0	スギ			○							生産林
133イ		108	0	クヌギ										環境林（保全1）
133イ		109	0	ヒノキ			○							生産林

機能別一覧表

林小班					【別表1】公益的機能別施業森林			【別表2】施業方法		【別表3】その他森林の機能				三重県型 森林区分
林班	準林班	小班	枝番	樹種	水源涵養 維持増進森林	山地災害防止 土壌保全機能森林	木材生産機能 維持増進森林	伐期の延長を 推進すべき森林 標準伐期齡+10 年	長伐期を 推進すべき森林 標準伐期齡×2	水源涵養 維持増進森林	山地災害防止 土壌保全機能森林	快適環境形成機能 維持増進森林	保健機能 維持増進森林	
133イ		110	0	スギ			○							生産林
133イ		113	0	スギ			○							生産林
133イ		114	0	スギ			○							生産林
133イ		114	0	ヒノキ			○							生産林
133イ		122	0	スギ			○							生産林
133イ		123	0	スギ			○							生産林
133イ		124	0	スギ			○							生産林
133イ		125	0	スギ			○							生産林
133イ		126	0	スギ			○							生産林
133イ		127	0	ヒノキ			○							生産林
133イ		127	0	ヒノキ			○							生産林
133ウ		2	0	スギ			○							生産林
133ウ		3	0	スギ			○							生産林
133ウ		3	0	ヒノキ			○							生産林
133ウ		5	0	スギ			○							生産林
133ウ		5	0	スギ			○							生産林
133ウ		7	0	スギ			○							生産林
133ウ		8	0	スギ			○							生産林
133ウ		9	0	スギ			○							生産林
133ウ		10	0	スギ			○							生産林
133ウ		14	0	スギ			○							生産林
133ウ		14	0	ヒノキ			○							生産林
133ウ		21	0	スギ			○							生産林
133ウ		21	0				○							生産林
133ウ		38	0	その他広										環境林（保全1）
133ウ		39	0	タケ			○							生産林
133ウ		41	0	ヒノキ			○							生産林
133ウ		42	0	クヌギ										環境林（保全1）
133ウ		43	0	その他広										環境林（保全1）
133ウ		44	0	スギ			○							生産林
134ア		21	0	スギ			○							生産林
134ア		22	0	その他広										環境林（保全1）
134ア		24	0				○							生産林
134ア		26	0	その他広										環境林（保全1）
134ア		37	0	スギ			○							生産林
134ア		37	0	ヒノキ			○							生産林
134ア		38	0	ヒノキ			○							生産林
134ア		39	0	ヒノキ			○							生産林
134ア		40	0	ヒノキ			○							生産林
134ア		41	0	スギ			○							生産林
134ア		42	0	スギ			○							生産林
134ア		43	0	スギ			○							生産林
134ア		43	0	ヒノキ			○							生産林
134ア		44	0	ヒノキ			○							生産林
134ア		45	0	スギ			○							生産林
134ア		46	0	スギ			○							生産林
134ア		47	0	スギ			○							生産林
134ア		48	0	ヒノキ			○							生産林
134ア		49	0	ヒノキ			○							生産林
134ア		50	0	ヒノキ			○							生産林
134ア		51	0	その他広										環境林（保全1）
134ア		52	0	ヒノキ			○							生産林
134ア		53	0	ヒノキ			○							生産林
134ア		54	0	スギ			○							生産林
134ア		55	0	スギ			○							生産林
134ア		56	0	ヒノキ			○							生産林
134ア		57	0	スギ			○							生産林
134ア		58	0	スギ			○							生産林
134ア		58	0	スギ			○							生産林
134ア		59	0	ヒノキ			○							生産林
134ア		60	0	その他広										環境林（保全1）
134ア		61	0	スギ			○							生産林
134ア		62	0	ヒノキ			○							生産林
134ア		63	0	ヒノキ			○							生産林

## 機能別一覧表

林小班					【別表1】公益的機能別施業森林			【別表2】施業方法		【別表3】その他森林の機能				三重県型 森林区分
林班	準林班	小班	枝番	樹種	水源涵養 維持増進森林	山地災害防止 土壌保全機能森林	木材生産機能 維持増進森林	伐期の延長を 推進すべき森林 標準伐期齡+10 年	長伐期を 推進すべき森林 標準伐期齡×2	水源涵養 維持増進森林	山地災害防止 土壌保全機能森林	快適環境形成機能 維持増進森林	保健機能 維持増進森林	
134ア		64	0	ヒノキ			○							生産林
134ア		68	0	ヒノキ			○							生産林
134ア		72	0	ヒノキ			○							生産林
134ア		80	0	スギ			○							生産林
134ア		80	0	ヒノキ			○							生産林
134ア		81	0	スギ			○							生産林
134ア		81	0	ヒノキ			○							生産林
134ア		81	1	スギ			○							生産林
134ア		81	2	スギ			○							生産林
134ア		81	3	スギ			○							生産林
134ア		81	4	スギ			○							生産林
134ア		82	0	スギ			○							生産林
134ア		82	0	ヒノキ			○							生産林
134ア		83	0	クロマツ			○							生産林
134ア		84	0	ヒノキ			○							生産林
134ア		85	0	スギ			○							生産林
134ア		85	0	ヒノキ			○							生産林
134ア		87	0	ヒノキ			○							生産林
134ア		88	0	ヒノキ			○							生産林
134ア		89	0	スギ			○							生産林
134ア		90	0	ヒノキ			○							生産林
134ア		91	0	ヒノキ			○							生産林
134ア		92	0	ヒノキ			○							生産林
134ア		92	0	ヒノキ			○							生産林
134ア		93	0	ヒノキ			○							生産林
134ア		94	0	ヒノキ			○							生産林
134ア		94	1	スギ			○							生産林
134ア		94	2	スギ			○							生産林
134ア		94	3	ヒノキ			○							生産林
134ア		95	0	ヒノキ			○							生産林
134ア		95	0	ヒノキ			○							生産林
134ア		96	0	スギ			○							生産林
134ア		97	0	スギ			○							生産林
134ア		97	0	ヒノキ			○							生産林
134ア		98	0	ヒノキ			○							生産林
134ア		99	0	その他広										環境林（保全1）
134ア		100	0	ヒノキ			○							生産林
134ア		100	0	ヒノキ			○							生産林
134ア		101	0	その他広										環境林（保全1）
134ア		101	1	スギ			○							生産林
134ア		102	0	ヒノキ			○							生産林
134ア		103	0	ヒノキ			○							生産林
134ア		104	0	ヒノキ			○							生産林
134ア		105	0	スギ			○							生産林
134ア		105	0	ヒノキ			○							生産林
134ア		106	0	その他広										環境林（保全1）
134ア		107	0	ヒノキ			○							生産林
134ア		107	1	ヒノキ			○							生産林
134ア		108	0	ヒノキ			○							生産林
134ア		109	0	その他広										環境林（保全1）
134ア		110	0	ヒノキ			○							生産林
134ア		111	0	ヒノキ			○							生産林
134ア		112	0	その他広										環境林（保全1）
134ア		113	0	ヒノキ			○							生産林
134ア		114	0	ヒノキ			○							生産林
134ア		115	0	ヒノキ			○							生産林
134ア		116	0	ヒノキ			○							生産林
134ア		117	0	ヒノキ			○							生産林
134ア		118	0	スギ			○							生産林
134ア		119	0	スギ			○							生産林
134ア		119	0	ヒノキ			○							生産林
134ア		119	0	ヒノキ			○							生産林
134ア		120	0	ヒノキ			○							生産林
134ア		120	0	その他広			○							生産林



## 機能別一覧表

機能別一覧表														
林小班					【別表1】公益的機能別施業森林			【別表2】施業方法		【別表3】その他森林の機能				三重県型 森林区分
林班	準林班	小班	枝番	樹種	水源涵養 維持増進森林	山地災害防止 土壌保全機能森林	木材生産機能 維持増進森林	伐期の延長を 推進すべき森林 標準伐期齡+10 年	長伐期を 推進すべき森林 標準伐期齡×2	水源涵養 維持増進森林	山地災害防止 土壌保全機能森林	快適環境形成機能 維持増進森林	保健機能 維持増進森林	
134ア		121	0	スギ			○							生産林
134ア		121	0	その他広			○							生産林
134ア		122	0	スギ			○							生産林
134ア		123	0	スギ			○							生産林
134ア		123	0	ヒノキ			○							生産林
134ア		124	0	ヒノキ			○							生産林
134ア		124	0	その他広			○							生産林
134ア		125	0	ヒノキ			○							生産林
134ア		126	0	その他広										環境林(保全1)
134ア		127	0	その他広										環境林(保全1)
134ア		128	0	スギ			○							生産林
134ア		129	0	ヒノキ			○							生産林
134ア		130	0	スギ			○							生産林
134ア		130	0	ヒノキ			○							生産林
134ア		130	0	ヒノキ			○							生産林
134ア		131	0	ヒノキ			○							生産林
134ア		131	0	ヒノキ			○							生産林
134ア		132	0	ヒノキ			○							生産林
134ア		133	0	その他広			○							生産林
134ア		133	0				○							生産林
134ア		133	1	スギ			○							生産林
134ア		133	2	スギ			○							生産林
134ア		134	0	その他広										環境林(保全1)
134ア		135	1	その他広										環境林(保全1)
134ア		135	2	スギ										環境林(保全2)
134ア		136	0	スギ										環境林(保全2)
134ア		136	0	スギ										環境林(保全2)
134ア		137	0	ヒノキ										環境林(保全2)
134ア		138	0	その他広										環境林(保全1)
134ア		139	0	スギ			○							生産林
134ア		139	0	ヒノキ			○							生産林
134ア		140	0	その他広										環境林(保全1)
134ア		141	0	ヒノキ			○							生産林
134ア		142	0	ヒノキ			○							生産林
134ア		143	0	ヒノキ			○							生産林
134ア		143	0	ヒノキ			○							生産林
134ア		144	0	スギ			○							生産林
134ア		144	0	ヒノキ			○							生産林
134ア		145	0	ヒノキ			○							生産林
134ア		145	0	その他広			○							生産林
134ア		146	0	スギ			○							生産林
134ア		147	0	ヒノキ										環境林(保全2)
134ア		147	0	ヒノキ										環境林(保全2)
134ア		148	0	ヒノキ										環境林(保全2)
134ア		149	0	その他広										環境林(保全1)
134ア		149	1	ヒノキ			○							生産林
134ア		150	0	ヒノキ			○							生産林
134ア		151	0	その他広										環境林(保全1)
134ア		152	0	その他広										環境林(保全1)
134ア		153	0	ヒノキ			○							生産林
134ア		156	0	その他広										環境林(保全1)
134ア		157	0	ヒノキ			○							生産林
134ア		158	0	スギ			○							生産林
134ア		159	0	その他広										環境林(保全1)
134ア		160	0	ヒノキ										環境林(保全2)
134ア		161	0	スギ										環境林(保全2)
134ア		161	0	ヒノキ										環境林(保全2)
134ア		161	0	ヒノキ										環境林(保全2)
134ア		162	0	ヒノキ										環境林(保全2)
134ア		162	0	ヒノキ										環境林(保全2)
134ア		163	0	その他広										環境林(保全1)
134ア		163	0	その他広										環境林(保全1)
134ア		164	0	スギ										環境林(保全2)
134ア		164	0	クロマツ										環境林(保全2)

機能別一覧表

林小班					【別表1】公益的機能別施業森林			【別表2】施業方法		【別表3】その他森林の機能				三重県型 森林区分
林班	準林班	小班	枝番	樹種	水源涵養 維持増進森林	山地災害防止 土壌保全機能森林	木材生産機能 維持増進森林	伐期の延長を 推進すべき森林 標準伐期齡+10 年	長伐期を 推進すべき森林 標準伐期齡×2	水源涵養 維持増進森林	山地災害防止 土壌保全機能森林	快適環境形成機能 維持増進森林	保健機能 維持増進森林	
134ア		165	0	スギ										環境林 (保全2)
134ア		165	1	スギ										環境林 (保全2)
134ア		165	1	ヒノキ										環境林 (保全2)
134ア		165	2	スギ										環境林 (保全2)
134ア		165	2	ヒノキ										環境林 (保全2)
134ア		165	3	その他広										環境林 (保全1)
134ア		166	0	その他広										環境林 (保全1)
134ア		167	0	スギ										環境林 (保全1)
134ア		167	0	その他広										環境林 (保全1)
134ア		168	0	スギ										環境林 (保全1)
134ア		168	0	その他広										環境林 (保全1)
134ア		169	0	スギ										環境林 (保全2)
134ア		169	0	ヒノキ										環境林 (保全2)
134ア		170	0	スギ										環境林 (保全2)
134ア		170	0	ヒノキ										環境林 (保全2)
134ア		171	0	スギ										環境林 (保全2)
134ア		171	0	クロマツ										環境林 (保全2)
134ア		172	0	スギ										環境林 (保全2)
134ア		173	0	スギ										環境林 (保全1)
134ア		173	0	その他広										環境林 (保全1)
134ア		174	0	スギ										環境林 (保全1)
134ア		174	0	その他広										環境林 (保全1)
134ア		175	0	スギ			○							生産林
134ア		175	0	その他広			○							生産林
134ア		176	0	スギ			○							生産林
134ア		176	0	ヒノキ			○							生産林
134ア		177	0	スギ			○							生産林
134ア		178	0	スギ										環境林 (保全2)
134ア		179	0	ヒノキ										環境林 (保全2)
134ア		180	0	スギ										環境林 (保全2)
134ア		180	0	ヒノキ										環境林 (保全2)
134ア		181	0	ヒノキ										環境林 (保全2)
134ア		181	0	ヒノキ										環境林 (保全2)
134ア		182	0	スギ										環境林 (保全2)
134ア		182	0	ヒノキ										環境林 (保全2)
134ア		182	0	ヒノキ										環境林 (保全2)
134ア		183	0	スギ										環境林 (保全2)
134ア		183	0	ヒノキ										環境林 (保全2)
134ア		184	1	スギ										環境林 (保全2)
134ア		184	2	スギ										環境林 (保全2)
134ア		185	0	スギ										環境林 (保全2)
134ア		185	0	スギ										環境林 (保全2)
134ア		186	0	その他広										環境林 (保全1)
134ア		187	0	その他広										環境林 (保全1)
134ア		188	0	ヒノキ										環境林 (保全2)
134ア		189	0	その他広										環境林 (保全1)
134ア		189	0	その他広										環境林 (保全1)
134ア		190	0	スギ										環境林 (保全2)
134ア		190	0	ヒノキ										環境林 (保全2)
134ア		191	0	その他広										環境林 (保全1)
134ア		192	0	スギ										環境林 (保全2)
134ア		193	0	スギ			○							生産林
134ア		194	0	その他広										環境林 (保全1)
134ア		195	0	スギ			○							生産林
134ア		196	0	その他広										環境林 (保全1)
134ア		197	0	ヒノキ										環境林 (保全2)
134ア		198	0	クロマツ										環境林 (保全2)
134ア		199	0	スギ										環境林 (保全2)
134ア		200	0	スギ										環境林 (保全2)
134ア		200	0	スギ										環境林 (保全2)
134ア		200	1	スギ										環境林 (保全2)
134ア		200	2	スギ										環境林 (保全2)
134ア		200	3	その他広										環境林 (保全1)
134ア		200	4	スギ										環境林 (保全2)

機能別一覧表

林小班					【別表1】公益的機能別施業森林			【別表2】施業方法		【別表3】その他森林の機能				三重県型 森林区分
林班	準林班	小班	枝番	樹種	水源涵養 維持増進森林	山地災害防止 土壌保全機能森林	木材生産機能 維持増進森林	伐期の延長を 推進すべき森林 標準伐期齡+10 年	長伐期を 推進すべき森林 標準伐期齡×2	水源涵養 維持増進森林	山地災害防止 土壌保全機能森林	快適環境形成機能 維持増進森林	保健機能 維持増進森林	
134	ア	200	5	スギ										環境林 (保全2)
134	ア	200	6	スギ										環境林 (保全2)
134	ア	201	0	スギ										環境林 (保全2)
134	ア	201	0	ヒノキ										環境林 (保全2)
134	ア	201	0	ヒノキ										環境林 (保全2)
134	ア	202	0	その他広										環境林 (保全1)
134	ア	203	0	スギ			○							生産林
134	ア	203	0	その他広			○							生産林
134	ア	204	0	ヒノキ										環境林 (保全1)
134	ア	204	0	その他広										環境林 (保全1)
134	ア	205	0	その他広										環境林 (保全1)
134	ア	206	1	スギ			○							生産林
134	ア	206	2	その他広										環境林 (保全1)
134	ア	206	3	スギ			○							生産林
134	ア	206	4	ヒノキ			○							生産林
134	ア	207	1	その他広										環境林 (保全1)
134	ア	207	2	スギ			○							生産林
134	ア	207	3	スギ										環境林 (保全2)
134	ア	207	4	その他広										環境林 (保全1)
134	ア	207	5	スギ										環境林 (保全2)
134	ア	208	1	その他広										環境林 (保全1)
134	ア	208	2	その他広										環境林 (保全1)
134	ア	208	3	スギ										環境林 (保全2)
134	ア	208	4	その他広										環境林 (保全1)
134	イ	7	0	スギ			○							生産林
134	イ	10	0	スギ			○							生産林
134	イ	11	0	スギ			○							生産林
134	イ	11	0	ヒノキ			○							生産林
134	イ	12	0	ヒノキ			○							生産林
134	イ	13	0	その他広										環境林 (保全1)
134	イ	14	0	ヒノキ			○							生産林
134	イ	15	0	ヒノキ			○							生産林
134	イ	16	0	その他広										環境林 (保全1)
134	イ	17	0	その他広										環境林 (保全1)
134	イ	18	0	その他広										環境林 (保全1)
134	イ	19	0	ヒノキ			○							生産林
134	イ	19	0	その他広			○							生産林
134	イ	20	0	その他広			○							生産林
134	イ	20	0	その他広			○							生産林
134	イ	25	0	ヒノキ			○							生産林
134	イ	25	0	その他広			○							生産林
134	イ	26	0	ヒノキ			○							生産林
134	イ	26	0	ヒノキ			○							生産林
134	イ	27	0	ヒノキ			○							生産林
134	イ	28	0	ヒノキ			○			○	○			生産林
134	イ	28	0	アカマツ			○			○	○			生産林
134	イ	28	0	その他広			○			○	○			生産林
134	イ	29	0	その他広						○	○			環境林 (保全1)
134	イ	30	0	ヒノキ			○			○	○			生産林
134	イ	30	0				○			○	○			生産林
134	イ	31	0	ヒノキ			○			○	○			生産林
134	イ	31	0				○			○	○			生産林
134	イ	32	0	その他広			○			○	○			生産林
134	イ	32	0				○			○	○			生産林
134	イ	33	0	ヒノキ			○			○	○			生産林
134	イ	33	0	ヒノキ			○			○	○			生産林
134	イ	33	0	その他広			○			○	○			生産林
134	イ	34	0	ヒノキ			○							生産林
134	イ	35	0	ヒノキ			○							生産林
134	イ	36	0	タケ			○							生産林
134	イ	37	0	ヒノキ			○							生産林
134	イ	37	0	その他広			○							生産林
134	イ	38	0	ヒノキ			○							生産林
134	イ	39	0	ヒノキ			○							生産林

## 機能別一覧表

機能別一覧表														
林小班					【別表1】公益的機能別施業森林			【別表2】施業方法		【別表3】その他森林の機能				三重県型 森林区分
林班	準林班	小班	枝番	樹種	水源涵養 維持増進森林	山地災害防止 土壌保全機能森林	木材生産機能 維持増進森林	伐期の延長を 推進すべき森林 標準伐期齡+10 年	長伐期を 推進すべき森林 標準伐期齡×2	水源涵養 維持増進森林	山地災害防止 土壌保全機能森林	快適環境形成機能 維持増進森林	保健機能 維持増進森林	
134イ		39	0	クロマツ			○							生産林
134イ		40	0	スギ			○							生産林
134イ		40	0	ヒノキ			○							生産林
134イ		41	0	ヒノキ			○							生産林
134イ		41	0	その他広			○							生産林
134イ		42	0	ヒノキ			○							生産林
134イ		43	0	ヒノキ			○							生産林
134イ		43	1	その他広										環境林（保全1）
134イ		44	0	ヒノキ			○							生産林
134イ		44	0	ヒノキ			○							生産林
134イ		45	0	スギ			○							生産林
134イ		45	0	ヒノキ			○							生産林
134イ		46	0	ヒノキ			○							生産林
134イ		47	0	スギ			○							生産林
134イ		48	0	その他広										環境林（保全1）
134イ		48	0	その他広										環境林（保全1）
134イ		49	0	ヒノキ			○							生産林
134イ		49	0	ヒノキ			○							生産林
134イ		50	0	ヒノキ			○							生産林
134イ		50	0	ヒノキ			○							生産林
134イ		52	0	ヒノキ			○							生産林
134イ		52	0	ヒノキ			○							生産林
134イ		52	0	ヒノキ			○							生産林
134イ		53	0	ヒノキ			○							生産林
134イ		53	0	ヒノキ			○							生産林
134イ		54	0	スギ			○							生産林
134イ		55	0	スギ			○							生産林
134イ		56	0				○							生産林
134イ		57	0	タケ			○							生産林
134イ		58	0	タケ			○							生産林
134イ		59	0	ヒノキ			○							生産林
134イ		59	0	ヒノキ			○							生産林
134イ		60	0	スギ			○							生産林
134イ		60	0	ヒノキ			○							生産林
134イ		60	0	ヒノキ			○							生産林
134イ		61	0	ヒノキ			○							生産林
134イ		62	1	スギ			○							生産林
134イ		62	1	ヒノキ			○							生産林
134イ		62	2	ヒノキ			○							生産林
134イ		62	3	スギ			○							生産林
134イ		63	0	クヌギ										環境林（保全1）
134イ		64	0	ヒノキ			○							生産林
134イ		64	0	ヒノキ			○							生産林
134イ		65	0	その他広										環境林（保全1）
134イ		66	0	その他広										環境林（保全1）
134イ		67	0	その他広										環境林（保全1）
134イ		68	0	その他広										環境林（保全1）
134イ		69	0	その他広										環境林（保全1）
134イ		70	0	その他広			○							生産林
134イ		70	0	タケ			○							生産林
134イ		71	0	その他広										環境林（保全1）
134イ		72	0	その他広			○							生産林
134イ		72	0	タケ			○							生産林
134イ		73	0	ヒノキ			○							生産林
134イ		73	0	ヒノキ			○							生産林
134イ		74	0	タケ			○							生産林
134イ		75	0	タケ			○							生産林
134イ		76	0				○							生産林
134イ		76	0	その他広			○							生産林
134イ		77	0	スギ			○							生産林
134イ		77	0	ヒノキ			○							生産林
134イ		78	0	スギ			○							生産林
134イ		79	0				○							生産林
134イ		80	0	その他広										環境林（保全1）



機能別一覧表

機能別一覧表														
林小班					【別表1】公益的機能別施業森林			【別表2】施業方法		【別表3】その他森林の機能				三重県型 森林区分
林班	準林班	小班	枝番	樹種	水源涵養 維持増進森林	山地災害防止 土壌保全機能森林	木材生産機能 維持増進森林	伐期の延長を 推進すべき森林 標準伐期齡+10 年	長伐期を 推進すべき森林 標準伐期齡×2	水源涵養 維持増進森林	山地災害防止 土壌保全機能森林	快適環境形成機能 維持増進森林	保健機能 維持増進森林	
134イ		81	0	その他広										環境林（保全1）
134イ		81	0	その他広										環境林（保全1）
134イ		82	0	スギ			○							生産林
134イ		83	0	スギ			○							生産林
134イ		84	0	ヒノキ			○							生産林
134イ		85	0	スギ			○							生産林
134イ		85	0	その他広			○							生産林
134イ		86	0	スギ			○							生産林
134イ		86	0	ヒノキ			○							生産林
134イ		86	0	ヒノキ			○							生産林
134イ		86	0	その他広			○							生産林
134イ		87	0	ヒノキ			○							生産林
134イ		88	0	ヒノキ			○							生産林
134イ		89	0	スギ			○							生産林
134イ		90	0	スギ			○							生産林
134イ		90	0	スギ			○							生産林
134イ		91	0	スギ			○							生産林
134イ		92	0	スギ			○							生産林
134イ		93	0	スギ			○							生産林
134イ		94	0	スギ			○							生産林
134イ		94	0	ヒノキ			○							生産林
134イ		95	0	スギ			○							生産林
134イ		95	0	スギ			○							生産林
134イ		96	0	スギ			○							生産林
134イ		96	0	ヒノキ			○							生産林
134イ		97	0	ヒノキ			○							生産林
134イ		98	0	スギ			○							生産林
134イ		99	0	スギ			○							生産林
134イ		99	0	ヒノキ			○							生産林
134イ		100	0	スギ			○							生産林
134イ		100	0	スギ			○							生産林
134イ		101	0	ヒノキ			○							生産林
134イ		102	0	ヒノキ			○							生産林
134イ		102	0	ヒノキ			○							生産林
134イ		103	0	ヒノキ			○							生産林
134イ		104	0	スギ			○							生産林
134イ		104	0	ヒノキ			○							生産林
134イ		105	0	その他広										環境林（保全1）
134イ		106	0	スギ			○							生産林
134イ		107	0	スギ			○							生産林
134イ		108	0	スギ			○							生産林
134イ		109	0	スギ			○							生産林
134イ		110	0	ヒノキ			○							生産林
134ウ		1	0	ヒノキ										環境林（保全2）
134ウ		2	0	ヒノキ										環境林（保全2）
134ウ		3	1	ヒノキ			○							生産林
134ウ		3	1	その他広			○							生産林
134ウ		3	2	ヒノキ			○							生産林
134ウ		4	0	クロマツ			○							生産林
134ウ		5	0	ヒノキ			○							生産林
134ウ		5	1	スギ			○							生産林
134ウ		5	2	スギ			○							生産林
134ウ		6	0	ヒノキ			○							生産林
134ウ		7	0	ヒノキ			○							生産林
134ウ		7	0	ヒノキ			○							生産林
134ウ		8	0	ヒノキ			○							生産林
134ウ		8	0	その他広			○							生産林
134ウ		9	0	ヒノキ										環境林（保全1）
134ウ		9	0	その他広										環境林（保全1）
134ウ		9	0	その他広										環境林（保全1）
134ウ		10	0	その他広										環境林（保全1）
134ウ		11	0	スギ										環境林（保全1）
134ウ		11	0	その他広										環境林（保全1）
134ウ		12	0	ヒノキ										環境林（保全1）

機能別一覧表

林小班					【別表1】公益的機能別施業森林			【別表2】施業方法		【別表3】その他森林の機能				三重県型 森林区分
林班	準林班	小班	枝番	樹種	水源涵養 維持増進森林	山地災害防止 土壌保全機能森林	木材生産機能 維持増進森林	伐期の延長を 推進すべき森林 標準伐期齡+10 年	長伐期を 推進すべき森林 標準伐期齡×2	水源涵養 維持増進森林	山地災害防止 土壌保全機能森林	快適環境形成機能 維持増進森林	保健機能 維持増進森林	
134ウ		12	0	その他広										環境林(保全1)
134ウ		13	0	スギ										環境林(保全1)
134ウ		13	0	その他広										環境林(保全1)
134ウ		14	0	ヒノキ			○							生産林
134ウ		14	0	ヒノキ			○							生産林
134ウ		14	0	ヒノキ			○							生産林
134ウ		15	0	ヒノキ										環境林(保全1)
134ウ		15	0	その他広										環境林(保全1)
134ウ		16	0	その他広										環境林(保全1)
134ウ		17	0	その他広										環境林(保全1)
134ウ		18	0	その他広										環境林(保全1)
134ウ		19	0	スギ										環境林(保全1)
134ウ		19	0	その他広										環境林(保全1)
134ウ		20	0	スギ										環境林(保全1)
134ウ		20	0	その他広										環境林(保全1)
134ウ		21	0	スギ			○							生産林
134ウ		21	0	ヒノキ			○							生産林
134ウ		22	0	ヒノキ			○							生産林
134ウ		23	0	スギ			○							生産林
134ウ		24	0	ヒノキ			○							生産林
134ウ		24	0	ヒノキ			○							生産林
134ウ		25	0	ヒノキ			○							生産林
134ウ		26	0	その他広										環境林(保全1)
134ウ		26	0	その他広										環境林(保全1)
134ウ		27	0	ヒノキ			○							生産林
134ウ		28	0	スギ			○							生産林
134ウ		28	0	ヒノキ			○							生産林
134ウ		29	0	ヒノキ			○							生産林
134ウ		29	0	ヒノキ			○							生産林
134ウ		34	0	ヒノキ			○							生産林
134ウ		35	0	その他広										環境林(保全1)
134ウ		36	0	ヒノキ			○							生産林
134ウ		37	0	ヒノキ			○							生産林
134ウ		37	0	クヌギ			○							生産林
134ウ		38	0	ヒノキ			○							生産林
134ウ		39	1	その他広										環境林(保全1)
134ウ		39	2	ヒノキ			○							生産林
134ウ		39	3	スギ			○							生産林
134ウ		39	4	スギ			○							生産林
134ウ		39	5	スギ			○							生産林
134ウ		39	6	スギ			○							生産林
134ウ		39	7	スギ			○							生産林
134ウ		40	0	その他広										環境林(保全1)
134ウ		41	0	ヒノキ			○							生産林
134ウ		41	0	その他広			○							生産林
134ウ		42	0	その他広										環境林(保全1)
134ウ		43	0	スギ			○							生産林
134ウ		44	0	ヒノキ			○							生産林
134ウ		44	0	ヒノキ			○							生産林
134ウ		45	0	ヒノキ			○							生産林
134ウ		46	0	ヒノキ			○							生産林
134ウ		46	0	アカマツ			○							生産林
134ウ		47	0	アカマツ										環境林(保全1)
134ウ		47	0	その他広										環境林(保全1)
134ウ		48	0	クロマツ			○							生産林
134ウ		48	0	その他広			○							生産林
134ウ		49	0	ヒノキ			○							生産林
134ウ		49	0	ヒノキ			○							生産林
134ウ		50	0	ヒノキ			○							生産林
134ウ		51	0	その他広										環境林(保全1)
134ウ		52	0	スギ			○							生産林
134ウ		52	0	ヒノキ			○							生産林
134ウ		53	0	スギ			○							生産林
134ウ		53	0	スギ			○							生産林

機能別一覧表

林小班					【別表1】公益的機能別施業森林			【別表2】施業方法		【別表3】その他森林の機能				三重県型 森林区分
林班	準林班	小班	枝番	樹種	水源涵養 維持増進森林	山地災害防止 土壌保全機能森林	木材生産機能 維持増進森林	伐期の延長を 推進すべき森林 標準伐期齡+10 年	長伐期を 推進すべき森林 標準伐期齡×2	水源涵養 維持増進森林	山地災害防止 土壌保全機能森林	快適環境形成機能 維持増進森林	保健機能 維持増進森林	
134ウ		53	0	ヒノキ			○							生産林
134ウ		54	0	スギ			○							生産林
134ウ		54	0	その他広			○							生産林
134ウ		55	0	ヒノキ			○							生産林
134ウ		55	0	ヒノキ			○							生産林
134ウ		56	0	ヒノキ			○							生産林
134ウ		56	0	ヒノキ			○							生産林
134ウ		57	0	ヒノキ			○							生産林
134ウ		58	0	スギ			○							生産林
134ウ		59	0	ヒノキ			○							生産林
134ウ		60	0	その他広			○							環境林（保全1）
134ウ		61	0	スギ			○							生産林
134ウ		61	0	ヒノキ			○							生産林
134ウ		62	0	その他広			○							環境林（保全1）
134ウ		63	0	その他広			○							環境林（保全1）
134ウ		64	0	ヒノキ			○							生産林
134ウ		64	0	その他広			○							生産林
134ウ		65	0	その他広			○							環境林（保全1）
134ウ		66	0	その他広			○							環境林（保全1）
134ウ		67	0	その他広			○							環境林（保全1）
134ウ		68	0	その他広			○							環境林（保全1）
134ウ		69	0	ヒノキ			○							生産林
134ウ		69	0	その他広			○							生産林
134ウ		70	0	ヒノキ			○							生産林
134ウ		70	0	その他広			○							生産林
134ウ		71	0	ヒノキ			○							生産林
134ウ		71	0	その他広			○							生産林
134ウ		72	0	その他広			○							環境林（保全1）
134ウ		73	0	ヒノキ			○							生産林
134ウ		74	0	スギ			○							生産林
134ウ		74	0	ヒノキ			○							生産林
134ウ		75	0	スギ			○							生産林
134ウ		75	0	ヒノキ			○							生産林
134ウ		76	0	ヒノキ			○							生産林
134ウ		76	0	ヒノキ			○							生産林
134ウ		77	0	スギ			○							生産林
134ウ		77	0	ヒノキ			○							生産林
134ウ		78	0	スギ			○							生産林
134ウ		78	0	ヒノキ			○							生産林
134ウ		79	0	スギ			○							生産林
134ウ		79	0	ヒノキ			○							生産林
134ウ		80	0	その他広			○							環境林（保全1）
134ウ		81	0	ヒノキ			○							生産林
134ウ		81	0	その他広			○							生産林
134ウ		81	0	その他広			○							生産林
134ウ		82	0	スギ			○							生産林
134ウ		82	0	スギ			○							生産林
134ウ		83	0	スギ			○							生産林
134ウ		84	0	ヒノキ			○							環境林（保全1）
134ウ		84	1	スギ			○							生産林
134ウ		84	1	ヒノキ			○							生産林
134ウ		85	0	スギ			○							生産林
134ウ		86	0	その他広			○							環境林（保全1）
134ウ		87	0	ヒノキ			○							生産林
134ウ		88	0	ヒノキ			○							生産林
134ウ		89	0	ヒノキ			○							生産林
134ウ		90	0	スギ			○							生産林
134ウ		91	0	タケ			○							生産林
134ウ		92	0	タケ			○							生産林
134ウ		93	0	タケ			○							生産林
134ウ		94	0	スギ			○							生産林
134ウ		94	0	ヒノキ			○							生産林
134ウ		95	0	ヒノキ			○							生産林
134ウ		95	0	ヒノキ			○							生産林

## 機能別一覧表

機能別一覧表														
林小班					【別表1】公益的機能別施業森林			【別表2】施業方法		【別表3】その他森林の機能				三重県型 森林区分
林班	準林班	小班	枝番	樹種	水源涵養 維持増進森林	山地災害防止 土壌保全機能森林	木材生産機能 維持増進森林	伐期の延長を 推進すべき森林 標準伐期齡+10 年	長伐期を 推進すべき森林 標準伐期齡×2	水源涵養 維持増進森林	山地災害防止 土壌保全機能森林	快適環境形成機能 維持増進森林	保健機能 維持増進森林	
134ウ		95	0	ヒノキ			○							生産林
134ウ		96	0	その他広										環境林(保全1)
134ウ		97	0	スギ			○							生産林
134ウ		98	0	その他広										環境林(保全1)
134ウ		99	0	ヒノキ			○							生産林
134ウ		100	0	ヒノキ			○							生産林
134ウ		100	0	その他広			○							生産林
134ウ		101	0	ヒノキ			○							生産林
134ウ		102	0	ヒノキ			○							生産林
134ウ		102	0	アカマツ			○							生産林
134ウ		103	0	ヒノキ			○							生産林
134ウ		103	0	ヒノキ			○							生産林
134ウ		104	0	スギ			○							生産林
134ウ		104	0	ヒノキ			○							生産林
134ウ		105	0	ヒノキ			○							生産林
134ウ		105	0	ヒノキ			○							生産林
134ウ		106	0	ヒノキ			○							生産林
134ウ		106	0	ヒノキ			○							生産林
134ウ		107	0	スギ			○							生産林
134ウ		107	0	ヒノキ			○							生産林
134ウ		107	0	ヒノキ			○							生産林
134ウ		108	0	その他広										環境林(保全1)
134ウ		109	0	ヒノキ			○							生産林
134ウ		109	0	ヒノキ			○							生産林
134ウ		110	0	スギ			○							生産林
134ウ		111	0	ヒノキ			○							生産林
134ウ		111	0	クロマツ			○							生産林
134ウ		112	0	スギ			○							生産林
134ウ		113	0	スギ			○							生産林
134ウ		114	0	その他広										環境林(保全1)
134ウ		115	0	ヒノキ			○							生産林
134ウ		116	0	その他広										環境林(保全1)
134ウ		116	0	その他広										環境林(保全1)
134ウ		117	0	スギ			○							生産林
134ウ		117	0	ヒノキ			○							生産林
134ウ		117	0	ヒノキ			○							生産林
134ウ		117	0	その他広			○							生産林
134ウ		118	0	ヒノキ			○							生産林
134ウ		118	0	ヒノキ			○							生産林
134ウ		119	0	ヒノキ			○							生産林
134ウ		120	0	ヒノキ			○							生産林
134ウ		121	0	ヒノキ			○							生産林
134ウ		122	0	ヒノキ			○							生産林
134ウ		123	0	スギ			○							生産林
134ウ		123	0	ヒノキ			○							生産林
134ウ		124	0	スギ			○							生産林
134ウ		124	0	ヒノキ			○							生産林
134ウ		125	0	クヌギ										環境林(保全1)
134ウ		126	0	ヒノキ			○							生産林
134ウ		126	0	ヒノキ			○							生産林
134ウ		127	0	ヒノキ			○							生産林
134ウ		128	0	ヒノキ			○							生産林
134ウ		128	0	ヒノキ			○							生産林
134ウ		129	0	ヒノキ			○							生産林
134ウ		129	0	ヒノキ			○							生産林
134ウ		129	0	ヒノキ			○							生産林
134ウ		130	0	ヒノキ			○							生産林
134ウ		130	0	ヒノキ			○							生産林
134ウ		131	0	ヒノキ			○							生産林
134ウ		131	0	その他広			○							生産林
134ウ		132	0	スギ			○							生産林
134ウ		132	0	その他広			○							生産林
134ウ		133	0	その他広										環境林(保全1)
134ウ		134	0	ヒノキ			○							生産林



機能別一覧表

林小班					【別表1】公益的機能別施業森林			【別表2】施業方法		【別表3】その他森林の機能				三重県型 森林区分
林班	準林班	小班	枝番	樹種	水源涵養 維持増進森林	山地災害防止 土壌保全機能森林	木材生産機能 維持増進森林	伐期の延長を 推進すべき森林 標準伐期齡+10 年	長伐期を 推進すべき森林 標準伐期齡×2	水源涵養 維持増進森林	山地災害防止 土壌保全機能森林	快適環境形成機能 維持増進森林	保健機能 維持増進森林	
134ウ		135	0	ヒノキ			○							生産林
134ウ		136	0	ヒノキ			○							生産林
134ウ		137	0	ヒノキ			○							生産林
134ウ		138	0	ヒノキ			○							生産林
134ウ		139	0	ヒノキ			○							生産林
134ウ		140	0	スギ			○							生産林
134ウ		141	0	スギ			○							生産林
134ウ		142	0	ヒノキ			○							生産林
134ウ		155	0	ヒノキ			○							生産林
134ウ		155	0	ヒノキ			○							生産林
134ウ		155	0	ヒノキ			○							生産林
134ウ		155	0	その他広			○							生産林
134ウ		158	0	ヒノキ			○							生産林
134ウ		159	0	その他広										環境林（保全1）
134ウ		160	0	ヒノキ			○							生産林
134ウ		160	0	その他広			○							生産林
134ウ		160	0	その他広			○							生産林
134ウ		161	0	その他広										環境林（保全1）
134ウ		162	0	その他広										環境林（保全1）
134ウ		163	0	ヒノキ			○							生産林
134ウ		164	0	ヒノキ			○							生産林
134ウ		165	0	ヒノキ			○							生産林
134ウ		166	0	その他広										環境林（保全1）
134ウ		167	0	ヒノキ			○							生産林
134ウ		167	0	ヒノキ			○							生産林
134ウ		168	0				○							生産林
134ウ		169	0				○							生産林
134ウ		170	0	スギ			○							生産林
134ウ		170	0	ヒノキ			○							生産林
134ウ		171	0	ヒノキ			○							生産林
134ウ		171	0	ヒノキ			○							生産林
134ウ		172	0	クロマツ			○							生産林
134ウ		173	0	ヒノキ			○							生産林
134ウ		174	0	その他広										環境林（保全1）
135ア		1	0	スギ			○							生産林
135ア		2	0	スギ			○							生産林
135ア		2	0	その他広			○							生産林
135ア		3	0	その他広										環境林（保全1）
135ア		4	0	その他広										環境林（保全1）
135ア		5	0	その他広										環境林（保全1）
135ア		6	0	その他広										環境林（保全1）
135ア		7	0	その他広										環境林（保全1）
135ア		8	0	その他広										環境林（保全1）
135ア		9	0	その他広										環境林（保全1）
135ア		10	0	スギ			○							生産林
135ア		10	0	スギ			○							生産林
135ア		10	0	その他広			○							生産林
135ア		11	0	その他広										環境林（保全1）
135ア		12	0	その他広										環境林（保全1）
135ア		13	0	その他広										環境林（保全1）
135ア		14	0	スギ			○							生産林
135ア		14	0	その他広			○							生産林
135ア		15	0	スギ			○							生産林
135ア		16	0	スギ			○							生産林
135ア		16	0	その他広			○							生産林
135ア		17	0	スギ			○							生産林
135ア		17	0	その他広			○							生産林
135ア		18	0	その他広										環境林（保全1）
135イ		1	0	スギ			○							生産林
135イ		2	0	スギ			○							生産林
135イ		3	0	スギ			○							生産林
135イ		4	0	スギ			○							生産林
135イ		5	0	その他広										環境林（保全1）
135イ		6	0	スギ			○							生産林

機能別一覧表

林小班					【別表1】公益的機能別施業森林			【別表2】施業方法		【別表3】その他森林の機能				三重県型 森林区分
林班	準林班	小班	枝番	樹種	水源涵養 維持増進森林	山地災害防止 土壌保全機能森林	木材生産機能 維持増進森林	伐期の延長を 推進すべき森林 標準伐期齡+10 年	長伐期を 推進すべき森林 標準伐期齡×2	水源涵養 維持増進森林	山地災害防止 土壌保全機能森林	快適環境形成機能 維持増進森林	保健機能 維持増進森林	
135イ		8	0	スギ			○							生産林
135イ		9	0	スギ			○							生産林
135イ		10	0	スギ			○							生産林
135イ		11	0	その他広										環境林（保全1）
135イ		12	0	スギ			○							生産林
135イ		12	0	ヒノキ			○							生産林
135イ		12	0	その他広			○							生産林
135イ		13	0	スギ			○							生産林
135イ		14	0	スギ			○							生産林
135イ		14	0	クロマツ			○							生産林
135イ		14	0	クロマツ			○							生産林
135イ		14	0	その他広			○							生産林
135イ		15	0	クヌギ										環境林（保全1）
135イ		16	0	スギ			○							生産林
135イ		16	0	クヌギ			○							生産林
135イ		17	0	その他広										環境林（保全1）
135イ		18	0	その他広										環境林（保全1）
135イ		19	0	クロマツ			○			○	○			生産林
135イ		19	0	その他広			○			○	○			生産林
135イ		20	0	ヒノキ			○							生産林
135イ		21	0	その他広			○			○	○			生産林
135イ		22	0	その他広			○			○	○			生産林
135ウ		1	0	ヒノキ			○			○	○			生産林
135ウ		1	0	その他広			○			○	○			生産林
135ウ		2	0	スギ			○							生産林
135ウ		3	0	スギ			○							生産林
135ウ		3	0	ヒノキ			○							生産林
135ウ		4	0	ヒノキ			○							生産林
135ウ		4	0	ヒノキ			○							生産林
135ウ		5	0	その他広										環境林（保全1）
135ウ		5	0	その他広										環境林（保全1）
135ウ		6	0	ヒノキ			○							生産林
135ウ		6	0	ヒノキ			○							生産林
135ウ		7	0	ヒノキ			○							生産林
135ウ		8	0	ヒノキ			○							生産林
135ウ		9	0	スギ			○							生産林
135ウ		10	0	スギ			○							生産林
135ウ		10	0	ヒノキ			○							生産林
135ウ		11	0	その他広										環境林（保全1）
135ウ		12	0	ヒノキ			○			○	○			生産林
135ウ		12	0	ヒノキ			○			○	○			生産林
135ウ		13	0	ヒノキ			○							生産林
135ウ		14	0	スギ			○							生産林
135ウ		14	0	その他広			○							生産林
135ウ		15	0	スギ			○							生産林
135ウ		15	0	クロマツ			○							生産林
135ウ		16	0	ヒノキ			○							生産林
135ウ		17	0	アカマツ										環境林（保全1）
135ウ		17	0	その他広										環境林（保全1）
135ウ		18	0	スギ			○			○	○			生産林
135ウ		18	0	ヒノキ			○			○	○			生産林
135ウ		19	0	その他広										環境林（保全1）
135ウ		20	0	ヒノキ			○							生産林
135ウ		21	0	その他広										環境林（保全1）
135ウ		22	0	スギ										環境林（保全1）
135ウ		22	0	その他広										環境林（保全1）
135ウ		23	0	スギ			○							生産林
135ウ		24	0	スギ			○							生産林
135ウ		24	0	ヒノキ			○							生産林
135ウ		25	0	クロマツ			○							生産林
135ウ		25	0	その他広			○							生産林
135ウ		26	0	その他広										環境林（保全1）
135ウ		27	0	スギ			○							生産林
135ウ		27	0	ヒノキ			○							生産林

機能別一覧表

機能別一覧表														
林小班					【別表1】公益的機能別施業森林			【別表2】施業方法		【別表3】その他森林の機能				三重県型 森林区分
林班	準林班	小班	枝番	樹種	水源涵養 維持増進森林	山地災害防止 土壌保全機能森林	木材生産機能 維持増進森林	伐期の延長を 推進すべき森林 標準伐期齡+10 年	長伐期を 推進すべき森林 標準伐期齡×2	水源涵養 維持増進森林	山地災害防止 土壌保全機能森林	快適環境形成機能 維持増進森林	保健機能 維持増進森林	
135ウ		28	0	その他広										環境林(保全1)
135ウ		29	0	その他広										環境林(保全1)
135ウ		30	0	その他広										環境林(保全1)
135エ		1	0	その他広										環境林(保全1)
135エ		2	0	スギ			○							生産林
135エ		2	0	アカマツ			○							生産林
135エ		3	0	ヒノキ			○							生産林
135エ		3	0	その他広			○							生産林
135エ		4	0	スギ			○							生産林
135エ		4	0	ヒノキ			○							生産林
135エ		5	0	スギ			○							生産林
135エ		5	0	その他広			○							生産林
135エ		6	0	その他広										環境林(保全1)
135エ		7	0	その他広										環境林(保全1)
135エ		8	0	その他広										環境林(保全1)
135エ		9	0	その他広										環境林(保全1)
135エ		10	1	その他広										環境林(保全1)
135エ		10	2	スギ			○							生産林
135エ		10	2	ヒノキ			○							生産林
135エ		11	0	スギ			○							生産林
135エ		11	0	ヒノキ			○							生産林
135エ		11	0	その他広			○							生産林
135エ		12	0	ヒノキ			○							生産林
135エ		12	0	アカマツ			○							生産林
135エ		12	0	その他広			○							生産林
135エ		13	0	スギ			○							生産林
135エ		13	0	ヒノキ			○							生産林
135エ		14	0	スギ			○							生産林
135エ		15	0	スギ			○							生産林
135オ		1	0	スギ			○							生産林
135オ		2	0	スギ			○							生産林
135オ		3	0	その他広			○			○	○			生産林
135オ		4	0	スギ						○	○			環境林(保全2)
135オ		5	0	スギ						○	○			環境林(保全2)
135オ		6	0	スギ						○	○			環境林(保全2)
135オ		7	0	その他広			○			○	○			生産林
135オ		8	0	スギ						○	○			環境林(保全2)
135オ		9	0	ヒノキ			○			○	○			生産林
135オ		9	1	ヒノキ			○			○	○			生産林
135オ		10	0	スギ						○	○			環境林(保全2)
135カ		1	0	クヌギ			○							生産林
135カ		2	0	スギ			○							生産林
135カ		3	0	その他広										環境林(保全1)
135カ		4	0	スギ			○							生産林
135カ		4	0	ヒノキ			○							生産林
135カ		5	0	スギ										環境林(保全2)
135カ		5	0	ヒノキ										環境林(保全2)
135カ		6	0	スギ			○							生産林
135カ		7	0	スギ			○							生産林
135カ		7	0	スギ			○							生産林
135カ		7	0	ヒノキ			○							生産林
135カ		8	0	スギ										環境林(保全2)
135カ		9	0	スギ										環境林(保全2)
135カ		10	0	スギ			○							生産林
135カ		10	0	スギ			○							生産林
135カ		10	0	ヒノキ			○							生産林
135カ		11	0	スギ										環境林(保全2)
135カ		12	0	スギ										環境林(保全2)
135カ		13	0	スギ										環境林(保全2)
135カ		14	0	スギ			○							生産林
135カ		14	0	ヒノキ			○							生産林
135カ		15	0	スギ										環境林(保全2)
135カ		16	0	その他広										環境林(保全1)
135カ		17	0	その他広										環境林(保全1)

機能別一覧表

林小班					【別表1】公益的機能別施業森林			【別表2】施業方法		【別表3】その他森林の機能				三重県型 森林区分
林班	準林班	小班	枝番	樹種	水源涵養 維持増進森林	山地災害防止 土壌保全機能森林	木材生産機能 維持増進森林	伐期の延長を 推進すべき森林 標準伐期齡+10 年	長伐期を 推進すべき森林 標準伐期齡×2	水源涵養 維持増進森林	山地災害防止 土壌保全機能森林	快適環境形成機能 維持増進森林	保健機能 維持増進森林	
135カ		18	0	ヒノキ										環境林 (保全2)
135カ		19	0	その他広										環境林 (保全1)
135カ		20	0	スギ										環境林 (保全2)
135カ		21	0	その他広			○			○	○			生産林
135カ		22	0	スギ										環境林 (保全2)
135カ		22	0	スギ										環境林 (保全2)
135カ		23	0	スギ										環境林 (保全1)
135カ		23	0	その他広										環境林 (保全1)
135カ		24	0	その他広										環境林 (保全1)
135カ		25	0	その他広										環境林 (保全1)
135カ		26	0	その他広										環境林 (保全1)
135カ		27	0	その他広										環境林 (保全1)
135カ		28	0	その他広										環境林 (保全1)
135カ		29	0	その他広										環境林 (保全1)
135カ		30	0	その他広										環境林 (保全1)
135カ		31	0	その他広										環境林 (保全1)
135カ		32	0	ヒノキ			○							生産林
135カ		33	0	ヒノキ			○							生産林
135カ		33	0	その他広			○							生産林
135カ		34	0	その他広										環境林 (保全1)
135カ		35	0	ヒノキ			○							生産林
135カ		36	0	ヒノキ			○							生産林
135キ		1	0	スギ			○							生産林
135キ		2	0	スギ			○							生産林
135キ		3	0	スギ			○							生産林
135キ		3	0	スギ			○							生産林
135キ		4	0	スギ			○							生産林
135キ		5	0	スギ			○							生産林
135キ		5	0	スギ			○							生産林
135キ		6	0	スギ			○							生産林
135キ		6	0	スギ			○							生産林
135キ		7	0	スギ			○							生産林
135キ		7	0	スギ			○							生産林
135キ		8	0	スギ			○							生産林
135キ		9	0	スギ			○							生産林
135キ		10	0	スギ			○							生産林
135キ		10	0	ヒノキ			○							生産林
135キ		11	0	スギ			○							生産林
135キ		12	0	スギ			○							生産林
135キ		12	0	その他広			○							生産林
135キ		13	0	ヒノキ			○							生産林
135キ		13	0	その他広			○							生産林
135キ		14	0	ヒノキ			○							生産林
135キ		15	0	スギ			○							生産林
135キ		15	0	ヒノキ			○							生産林
135キ		16	0	スギ			○							生産林
135キ		16	0	ヒノキ			○							生産林
135キ		16	0	クロマツ			○							生産林
135キ		17	0	アカマツ										環境林 (保全1)
135キ		18	0	スギ			○							生産林
135キ		18	0	ヒノキ			○							生産林
135キ		19	0	ヒノキ			○							生産林
135キ		20	0	スギ			○							生産林
135キ		21	0	スギ			○							生産林
135キ		21	0	スギ			○							生産林
135キ		21	0	ヒノキ			○							生産林
135キ		21	0	その他広			○							生産林
135キ		22	0	ヒノキ			○							生産林
135キ		23	0	その他広										環境林 (保全1)
135キ		23	0	その他広										環境林 (保全1)
135キ		24	0	スギ			○							生産林
135キ		24	0	その他広			○							生産林
135キ		25	0	その他広										環境林 (保全1)
135キ		26	0	スギ			○							生産林



機能別一覧表

林小班					【別表1】公益的機能別施業森林			【別表2】施業方法		【別表3】その他森林の機能				三重県型 森林区分
林班	準林班	小班	枝番	樹種	水源涵養 維持増進森林	山地災害防止 土壌保全機能森林	木材生産機能 維持増進森林	伐期の延長を 推進すべき森林 標準伐期齡+10 年	長伐期を 推進すべき森林 標準伐期齡×2	水源涵養 維持増進森林	山地災害防止 土壌保全機能森林	快適環境形成機能 維持増進森林	保健機能 維持増進森林	
135キ		26	0	ヒノキ			○							生産林
135キ		26	0	ヒノキ			○							生産林
135キ		27	0	スギ			○							生産林
135キ		27	0	ヒノキ			○							生産林
135キ		27	0	その他広			○							生産林
135キ		28	0	その他広										環境林（保全1）
135ク		1	0	その他広										環境林（保全1）
135ク		2	0	その他広										環境林（保全1）
135ク		3	0	スギ			○							生産林
135ク		3	0	ヒノキ			○							生産林
135ク		4	0	スギ			○							生産林
135ク		4	0	その他広			○							生産林
135ク		5	0	スギ			○							生産林
135ク		5	0	スギ			○							生産林
135ク		6	0	スギ			○							生産林
135ク		6	0	スギ			○							生産林
135ク		7	0	ヒノキ			○							生産林
135ク		7	0	その他広			○							生産林
135ク		8	0	スギ			○							生産林
135ク		9	0	スギ			○							生産林
135ク		10	0	スギ			○							生産林
135ク		11	0	スギ			○							生産林
135ク		11	0	スギ			○							生産林
135ク		11	0	ヒノキ			○							生産林
135ク		11	0	その他広			○							生産林
135ク		12	0	その他広										環境林（保全1）
135ク		13	0	スギ			○							生産林
135ク		14	0	ヒノキ			○							生産林
135ク		14	0	ヒノキ			○							生産林
135ク		15	0	ヒノキ			○							生産林
135ク		15	0	ヒノキ			○							生産林
135ク		15	1	ヒノキ			○							生産林
135ク		16	0	ヒノキ			○							生産林
135ク		17	0	その他広										環境林（保全1）
135ク		18	0	ヒノキ			○							生産林
135ク		18	1	スギ			○							生産林
135ク		18	2	ヒノキ			○							生産林
135ク		19	0	その他広										環境林（保全1）
135ク		20	0	スギ			○							生産林
135ク		21	0	スギ			○							生産林
135ク		22	0	スギ			○							生産林
136ア		1	0	その他広										環境林（保全1）
136ア		2	0	ヒノキ			○							生産林
136ア		2	0	スギ			○							生産林
136ア		2	0	ヒノキ			○							生産林
136ア		2	0	その他広			○							生産林
136ア		3	0	クヌギ										環境林（保全1）
136ア		4	0	クヌギ										環境林（保全1）
136ア		5	0	クヌギ										環境林（保全1）
136ア		6	0	クヌギ										環境林（保全1）
136ア		7	0	ヒノキ			○							生産林
136ア		7	0	その他広			○							生産林
136ア		8	0	クヌギ										環境林（保全1）
136ア		9	0	スギ			○							生産林
136ア		10	0	スギ			○							生産林
136ア		11	0	その他広										環境林（保全1）
136ア		12	0	ヒノキ			○							生産林
136ア		13	0	その他広										環境林（保全1）
136ア		14	0	その他広										環境林（保全1）
136ア		15	0	スギ			○							生産林
136ア		15	0	ヒノキ			○							生産林
136ア		16	0	ヒノキ			○							生産林
136ア		16	0	ヒノキ			○							生産林
136ア		17	0	スギ			○							生産林

機能別一覧表

機能別一覧表														
林小班					【別表1】公益的機能別施業森林			【別表2】施業方法		【別表3】その他森林の機能				三重県型 森林区分
林班	準林班	小班	枝番	樹種	水源涵養 維持増進森林	山地災害防止 土壌保全機能森林	木材生産機能 維持増進森林	伐期の延長を 推進すべき森林 標準伐期齡+10 年	長伐期を 推進すべき森林 標準伐期齡×2	水源涵養 維持増進森林	山地災害防止 土壌保全機能森林	快適環境形成機能 維持増進森林	保健機能 維持増進森林	
136ア		18	0	スギ			○							生産林
136ア		19	0	ヒノキ			○							生産林
136ア		20	0	その他広										環境林 (保全1)
136ア		20	0	その他広										環境林 (保全1)
136ア		21	0	その他広										環境林 (保全1)
136ア		22	0	ヒノキ			○							生産林
136ア		23	0	スギ			○							生産林
136ア		23	0	その他広			○							生産林
136ア		24	0	その他広										環境林 (保全1)
136ア		25	0	ヒノキ			○							生産林
136ア		25	0	ヒノキ			○							生産林
136ア		26	0	その他広										環境林 (保全1)
136ア		27	0	ヒノキ			○							生産林
136ア		28	0	その他広										環境林 (保全1)
136ア		29	0	その他広										環境林 (保全1)
136ア		30	0	タケ			○							生産林
136ア		31	0	その他広										環境林 (保全1)
136ア		32	0	タケ			○							生産林
136ア		33	0	その他広										環境林 (保全1)
136ア		34	0	その他広										環境林 (保全1)
136ア		35	0	その他広										環境林 (保全1)
136ア		36	0	ヒノキ			○							生産林
136ア		36	0	ヒノキ			○							生産林
136ア		36	0	その他広			○							生産林
136ア		37	0	その他広										環境林 (保全1)
136ア		38	0	ヒノキ			○							生産林
136ア		39	0	ヒノキ			○							生産林
136ア		39	0	その他広			○							生産林
136ア		40	0	クロマツ			○							生産林
136ア		41	0	ヒノキ			○							生産林
136ア		41	0	ヒノキ			○							生産林
136ア		42	0	ヒノキ			○							生産林
136ア		42	0	ヒノキ			○							生産林
136ア		42	1	スギ			○							生産林
136ア		42	1	スギ			○							生産林
136ア		42	1	ヒノキ			○							生産林
136ア		43	0	スギ			○							生産林
136ア		43	0	その他広			○							生産林
136ア		44	0	スギ			○							生産林
136ア		44	0	ヒノキ			○							生産林
136ア		45	0	その他広										環境林 (保全1)
136ア		46	0	ヒノキ			○							生産林
136ア		47	0	ヒノキ			○							生産林
136ア		48	0	ヒノキ			○							生産林
136ア		49	0	スギ			○							生産林
136ア		49	0	ヒノキ			○							生産林
136ア		49	0	その他広			○							生産林
136ア		50	0	スギ			○							生産林
136ア		51	0	スギ			○							生産林
136ア		51	0	ヒノキ			○							生産林
136ア		52	0	クロマツ			○							生産林
136ア		53	0	クロマツ			○							生産林
136ア		54	0	スギ			○							生産林
136ア		55	0	ヒノキ			○							生産林
136ア		55	0	その他広			○							生産林
136イ		1	0	その他広										環境林 (保全1)
136ウ		1	0	ヒノキ			○							生産林
136ウ		2	0	ヒノキ			○							生産林
136ウ		3	0	スギ			○							生産林
136ウ		4	0	ヒノキ			○							生産林
136ウ		4	0	ヒノキ			○							生産林
136ウ		5	0	ヒノキ			○							生産林
136ウ		5	0	その他広			○							生産林
136ウ		6	0	その他広										環境林 (保全1)

機能別一覧表

機能別一覧表														
林小班					【別表1】公益的機能別施業森林			【別表2】施業方法		【別表3】その他森林の機能				三重県型 森林区分
林班	準林班	小班	枝番	樹種	水源涵養 維持増進森林	山地災害防止 土壌保全機能森林	木材生産機能 維持増進森林	伐期の延長を 推進すべき森林 標準伐期齡+10 年	長伐期を 推進すべき森林 標準伐期齡×2	水源涵養 維持増進森林	山地災害防止 土壌保全機能森林	快適環境形成機能 維持増進森林	保健機能 維持増進森林	
136ウ		7	0	その他広										環境林 (保全1)
136ウ		8	0	ヒノキ			○							生産林
136ウ		9	0	ヒノキ			○							生産林
136ウ		10	0	ヒノキ			○							生産林
136ウ		11	0	ヒノキ			○							生産林
136ウ		12	0	その他広										環境林 (保全1)
136ウ		13	0	ヒノキ			○							生産林
136ウ		13	0	その他広			○							生産林
136ウ		14	0	ヒノキ			○							生産林
136ウ		14	0	ヒノキ			○							生産林
136ウ		15	0	スギ			○							生産林
136ウ		15	0	ヒノキ			○							生産林
136ウ		16	0	スギ			○							生産林
136ウ		16	0	ヒノキ			○							生産林
136ウ		17	0	ヒノキ			○							生産林
136ウ		17	0	ヒノキ			○							生産林
136ウ		18	0	スギ			○							生産林
136ウ		18	0	ヒノキ			○							生産林
136ウ		19	0	スギ			○							生産林
136ウ		20	0	スギ			○							生産林
136ウ		20	0	ヒノキ			○							生産林
136ウ		20	0	その他広			○							生産林
136ウ		21	0	スギ			○							生産林
136ウ		21	0	ヒノキ			○							生産林
136ウ		22	0	スギ			○							生産林
136ウ		23	0	スギ			○							生産林
136ウ		23	0	ヒノキ			○							生産林
136ウ		23	0	その他広			○							生産林
136ウ		24	0	その他広										環境林 (保全1)
136ウ		25	0	スギ			○							生産林
136ウ		25	0	その他広			○							生産林
136ウ		26	0	ヒノキ			○							生産林
136ウ		26	0	クロマツ			○							生産林
136ウ		27	0	その他広										環境林 (保全1)
136ウ		28	0	スギ			○							生産林
136ウ		28	0	その他広			○							生産林
136ウ		29	0	スギ										環境林 (保全1)
136ウ		29	0	その他広										環境林 (保全1)
136ウ		30	0	ヒノキ										環境林 (保全1)
136ウ		30	0	その他広										環境林 (保全1)
136エ		1	0	スギ			○							生産林
136エ		2	0	スギ			○							生産林
136エ		2	0	ヒノキ			○							生産林
136エ		2	0	その他広			○							生産林
136エ		3	0	スギ										環境林 (保全2)
136エ		4	0	スギ										環境林 (保全2)
136エ		5	0	ヒノキ										環境林 (保全2)
136エ		6	0	その他広										環境林 (保全1)
136エ		7	0	ヒノキ										環境林 (保全2)
136エ		7	0	ヒノキ										環境林 (保全2)
136エ		8	0	スギ										環境林 (保全2)
136エ		9	0	スギ										環境林 (保全1)
136エ		9	0	その他広										環境林 (保全1)
136エ		10	0	ヒノキ										環境林 (保全1)
136エ		10	0	その他広										環境林 (保全1)
136エ		11	0	ヒノキ										環境林 (保全2)
136エ		11	0	クロマツ										環境林 (保全2)
136エ		12	0	スギ										環境林 (保全2)
136エ		12	0	ヒノキ										環境林 (保全2)
136エ		13	0	スギ										環境林 (保全2)
136エ		14	0	クロマツ										環境林 (保全2)
136エ		15	0	スギ										環境林 (保全2)
136エ		15	0	ヒノキ										環境林 (保全2)
136エ		15	0	クロマツ										環境林 (保全2)

機能別一覧表

林小班					【別表1】公益的機能別施業森林			【別表2】施業方法		【別表3】その他森林の機能				三重県型 森林区分
林班	準林班	小班	枝番	樹種	水源涵養 維持増進森林	山地災害防止 土壌保全機能森林	木材生産機能 維持増進森林	伐期の延長を 推進すべき森林 標準伐期齡+10 年	長伐期を 推進すべき森林 標準伐期齡×2	水源涵養 維持増進森林	山地災害防止 土壌保全機能森林	快適環境形成機能 維持増進森林	保健機能 維持増進森林	
136	エ	16	0	スギ										環境林 (保全2)
136	エ	16	0	ヒノキ										環境林 (保全2)
136	エ	17	0	ヒノキ			○							生産林
136	エ	17	0	ヒノキ			○							生産林
136	エ	17	0	クロマツ			○							生産林
136	エ	18	0	その他広										環境林 (保全1)
136	エ	19	0	スギ										環境林 (保全1)
136	エ	19	0	その他広										環境林 (保全1)
136	エ	20	0	スギ										環境林 (保全2)
136	エ	20	0	ヒノキ										環境林 (保全2)
136	エ	21	0	スギ										環境林 (保全2)
136	エ	21	0	ヒノキ										環境林 (保全2)
136	エ	21	0	クロマツ										環境林 (保全2)
136	エ	22	0	スギ										環境林 (保全1)
136	エ	22	0	ヒノキ										環境林 (保全1)
136	エ	22	0	その他広										環境林 (保全1)
136	オ	1	0	ヒノキ			○							生産林
136	オ	1	0	ヒノキ			○							生産林
136	オ	2	0	ヒノキ										環境林 (保全2)
136	オ	2	0	ヒノキ										環境林 (保全2)
136	オ	3	0	ヒノキ										環境林 (保全1)
136	オ	3	0	その他広										環境林 (保全1)
136	オ	4	0	ヒノキ			○							生産林
136	オ	4	1	ヒノキ										環境林 (保全2)
136	オ	4	2	ヒノキ			○							生産林
136	オ	5	0	スギ										環境林 (保全2)
136	オ	6	0	ヒノキ			○							生産林
136	オ	6	0	ヒノキ			○							生産林
136	オ	6	0	ヒノキ			○							生産林
136	オ	7	0	スギ			○							生産林
136	オ	7	0	ヒノキ			○							生産林
136	オ	8	0	スギ			○							生産林
136	オ	8	0	ヒノキ			○							生産林
136	オ	8	0	その他広			○							生産林
136	オ	9	0	スギ										環境林 (保全2)
136	オ	9	0	ヒノキ										環境林 (保全2)
136	オ	10	0	スギ										環境林 (保全2)
136	オ	11	0	スギ										環境林 (保全2)
136	オ	11	0	ヒノキ										環境林 (保全2)
136	オ	12	0	ヒノキ										環境林 (保全2)
136	オ	12	0	ヒノキ										環境林 (保全2)
136	オ	12	0	クロマツ										環境林 (保全2)
136	オ	13	0	ヒノキ										環境林 (保全2)
136	オ	14	0	スギ										環境林 (保全1)
136	オ	14	0	ヒノキ										環境林 (保全1)
136	オ	14	0	その他広										環境林 (保全1)
136	カ	1	0	スギ			○							生産林
136	カ	1	0	ヒノキ			○							生産林
136	カ	1	0	ヒノキ			○							生産林
136	カ	1	0	その他広			○							生産林
136	カ	1	0	その他広			○							生産林
136	カ	2	0	スギ			○							生産林
136	カ	2	0	その他広			○							生産林
136	カ	3	0	スギ			○							生産林
136	カ	4	0	ヒノキ			○							生産林
136	カ	4	0	クロマツ			○							生産林
136	カ	5	0	スギ			○							生産林
136	カ	5	0	ヒノキ			○							生産林
136	カ	6	0	スギ			○							生産林
136	カ	6	0	ヒノキ			○							生産林
136	カ	7	0	スギ			○							生産林
136	カ	7	0	ヒノキ			○							生産林
136	カ	8	0	ヒノキ			○							生産林
136	カ	8	0	ヒノキ			○							生産林



機能別一覧表

林小班					【別表1】公益的機能別施業森林			【別表2】施業方法		【別表3】その他森林の機能				三重県型 森林区分
林班	準林班	小班	枝番	樹種	水源涵養 維持増進森林	山地災害防止 土壌保全機能森林	木材生産機能 維持増進森林	伐期の延長を 推進すべき森林 標準伐期齡+10 年	長伐期を 推進すべき森林 標準伐期齡×2	水源涵養 維持増進森林	山地災害防止 土壌保全機能森林	快適環境形成機能 維持増進森林	保健機能 維持増進森林	
136カ		9	0	スギ			○							生産林
136カ		9	0	その他広			○							生産林
136カ		10	0	ヒノキ			○							生産林
136カ		10	0	ヒノキ			○							生産林
136カ		10	0	その他広			○							生産林
136カ		11	0	ヒノキ			○							生産林
136カ		12	0	スギ			○							生産林
136カ		12	0	ヒノキ			○							生産林
136カ		13	0	ヒノキ			○							生産林
136カ		13	0	ヒノキ			○							生産林
136カ		13	0	その他広			○							生産林
136カ		14	0	ヒノキ			○							生産林
136カ		14	0	ヒノキ			○							生産林
136カ		14	0	ヒノキ			○							生産林
136カ		15	0	スギ			○							生産林
136カ		15	0	ヒノキ			○							生産林
136カ		15	0	その他広			○							生産林
136カ		16	0	ヒノキ			○							生産林
136カ		16	0	ヒノキ			○							生産林
136カ		17	0	ヒノキ			○							生産林
136カ		17	0	ヒノキ			○							生産林
136カ		18	0	ヒノキ			○							生産林
136カ		18	0	その他広			○							生産林
136カ		19	0	スギ			○							生産林
136カ		19	0	その他広			○							生産林
136カ		20	0	ヒノキ			○							生産林
136カ		21	0	ヒノキ			○							生産林
136カ		22	0	スギ			○							生産林
136カ		22	0	ヒノキ			○							生産林
136カ		23	0	ヒノキ			○							生産林
136カ		23	0	ヒノキ			○							生産林
136カ		24	0	スギ			○							生産林
136カ		25	0	スギ			○							生産林
136カ		26	0	スギ			○							生産林
136カ		26	0	スギ			○							生産林
136カ		27	0	スギ			○							生産林
136カ		27	0	その他広			○							生産林
136カ		28	0	ヒノキ			○							生産林
136カ		28	0	その他広			○							生産林
136カ		29	0	ヒノキ			○							生産林
136カ		29	0	その他広			○							生産林
136カ		30	0	ヒノキ			○							生産林
136カ		30	0	ヒノキ			○							生産林
136カ		31	0	スギ			○							生産林
136カ		31	0	ヒノキ			○							生産林
136カ		32	0	スギ			○							生産林
136カ		32	0	ヒノキ			○							生産林
136カ		33	0	スギ			○							生産林
136カ		33	0	ヒノキ			○							生産林
136カ		34	0	スギ			○							生産林
136カ		35	0	ヒノキ			○							生産林
136カ		36	0	ヒノキ			○							生産林
136キ		1	0	スギ			○							生産林
136キ		2	0	クロマツ			○							生産林
136キ		3	0	スギ			○							生産林
136キ		4	0	スギ			○							生産林
136キ		5	0	スギ			○							生産林
136キ		6	0	スギ			○							生産林
136キ		6	0	その他広			○							生産林
136キ		7	0	その他広										環境林 (保全1)
136キ		7	0	その他広										環境林 (保全1)
136キ		8	0	スギ			○							生産林
136キ		9	0	タケ			○							生産林
136キ		10	0	タケ			○							生産林

## 機能別一覧表

林小班					【別表1】公益的機能別施業森林			【別表2】施業方法		【別表3】その他森林の機能				三重県型 森林区分
林班	準林班	小班	枝番	樹種	水源涵養 維持増進森林	山地災害防止 土壌保全機能森林	木材生産機能 維持増進森林	伐期の延長を 推進すべき森林 標準伐期齡+10 年	長伐期を 推進すべき森林 標準伐期齡×2	水源涵養 維持増進森林	山地災害防止 土壌保全機能森林	快適環境形成機能 維持増進森林	保健機能 維持増進森林	
136キ		11	0	スギ			○							生産林
136キ		12	0	スギ			○							生産林
136キ		13	0	スギ			○							生産林
136キ		14	0	スギ			○							生産林
136キ		14	0	その他広			○							生産林
136キ		15	0	タケ			○							生産林
136キ		16	0	タケ			○							生産林
136キ		17	0				○							生産林
136キ		18	0	その他広										環境林(保全1)
136キ		19	0				○							生産林
136キ		20	0	スギ			○							生産林
136キ		20	0				○							生産林
136キ		21	0				○							生産林
136キ		21	1	その他広										環境林(保全1)
136キ		22	0	タケ			○							生産林
136キ		23	0	タケ			○							生産林
136キ		24	0	その他広										環境林(保全1)
136キ		25	0	タケ			○							生産林
136キ		26	0	タケ			○							生産林
136キ		27	0	その他広										環境林(保全1)
136キ		28	0	スギ			○							生産林
136キ		29	0	タケ			○							生産林
136キ		30	0	その他広			○							生産林
136キ		30	0	タケ			○							生産林
136キ		31	0	その他広										環境林(保全1)
136キ		32	0	タケ			○							生産林
136キ		33	0	タケ			○							生産林
136キ		34	0	スギ			○							生産林
136キ		35	0	タケ			○							生産林
136キ		36	0	タケ			○							生産林
136キ		37	0	タケ			○							生産林
136キ		38	0	スギ			○							生産林
136キ		39	0	タケ			○							生産林
136キ		40	0	その他広										環境林(保全1)
136キ		41	0	その他広										環境林(保全1)
136キ		42	0	タケ			○							生産林
136キ		43	0	タケ			○							生産林
136キ		44	0	タケ			○							生産林
136キ		45	0	スギ			○							生産林
136キ		46	0	タケ			○							生産林
136キ		47	0	タケ			○							生産林
136キ		48	0	その他広										環境林(保全1)
136キ		49	0	その他広										環境林(保全1)
136キ		50	0	その他広										環境林(保全1)
136キ		51	0	タケ			○							生産林
136キ		53	0	スギ			○							生産林
136キ		54	0	タケ			○							生産林
136キ		55	0	タケ			○							生産林
136キ		56	0	タケ			○							生産林
136キ		57	0	タケ			○							生産林
136キ		58	0	タケ			○							生産林
136キ		59	0	その他広										環境林(保全1)
136キ		60	0	タケ			○							生産林
136キ		61	0	タケ			○							生産林
136キ		62	0	スギ			○							生産林
136キ		63	0	タケ			○							生産林
136キ		64	0	スギ			○							生産林
136キ		65	0	スギ			○							生産林
136キ		66	0	スギ			○							生産林
136キ		67	0	タケ			○							生産林
136キ		68	0	タケ			○							生産林
136キ		69	0	その他広										環境林(保全1)
136キ		70	0	タケ			○							生産林
136キ		71	0	その他広										環境林(保全1)

機能別一覧表

機能別一覧表														
林小班					【別表1】公益的機能別施業森林			【別表2】施業方法		【別表3】その他森林の機能				三重県型 森林区分
林班	準林班	小班	枝番	樹種	水源涵養 維持増進森林	山地災害防止 土壌保全機能森林	木材生産機能 維持増進森林	伐期の延長を 推進すべき森林 標準伐期齡+10 年	長伐期を 推進すべき森林 標準伐期齡×2	水源涵養 維持増進森林	山地災害防止 土壌保全機能森林	快適環境形成機能 維持増進森林	保健機能 維持増進森林	
136	キ	72	0	その他広										環境林（保全1）
136	キ	73	0	その他広										環境林（保全1）
137	ア	1	0	その他広										環境林（保全1）
137	ア	2	0	スギ			○							生産林
137	ア	2	0	ヒノキ			○							生産林
137	ア	3	0	スギ			○							生産林
137	ア	4	0	スギ			○							生産林
137	ア	5	0	タケ			○							生産林
137	ア	6	0	ヒノキ			○							生産林
137	ア	7	0	クヌギ			○							生産林
137	ア	9	0	タケ			○							生産林
137	ア	12	0	アカマツ										環境林（保全1）
137	ア	12	0	その他広										環境林（保全1）
137	ア	13	0	アカマツ										環境林（保全1）
137	ア	13	0	その他広										環境林（保全1）
137	ア	14	0	スギ			○							生産林
137	ア	14	0	ヒノキ			○							生産林
137	ア	14	0	その他広			○							生産林
137	ア	15	0	ヒノキ			○							生産林
137	ア	16	0	その他広										環境林（保全1）
137	ア	17	0	ヒノキ			○							生産林
137	ア	18	0	ヒノキ			○							生産林
137	ア	18	0	クロマツ			○							生産林
137	ア	19	0	ヒノキ			○							生産林
137	ア	20	0	ヒノキ			○							生産林
137	ア	21	0	ヒノキ			○							生産林
137	ア	22	0	ヒノキ			○							生産林
137	ア	23	0	ヒノキ			○							生産林
137	ア	23	0	ヒノキ			○							生産林
137	ア	24	0	スギ			○							生産林
137	ア	24	0	ヒノキ			○							生産林
137	ア	25	0	その他広										環境林（保全1）
137	ア	26	0	クロマツ			○							生産林
137	ア	27	0	ヒノキ			○							生産林
137	ア	28	0	ヒノキ			○							生産林
137	ア	28	0	クロマツ			○							生産林
137	ア	28	0	その他広			○							生産林
137	ア	29	0	その他広										環境林（保全1）
137	ア	30	0	その他広										環境林（保全1）
137	ア	31	1	ヒノキ			○							生産林
137	ア	31	2	スギ			○							生産林
137	ア	31	3	ヒノキ			○							生産林
137	ア	32	1	スギ			○							生産林
137	ア	32	2	スギ			○							生産林
137	ア	33	0	スギ			○							生産林
137	ア	33	0	ヒノキ			○							生産林
137	ア	34	0	ヒノキ			○							生産林
137	ア	34	0	ヒノキ			○							生産林
137	ア	35	0	ヒノキ			○							生産林
137	ア	35	0	ヒノキ			○							生産林
137	ア	36	0	ヒノキ			○							生産林
137	ア	36	0	ヒノキ			○							生産林
137	イ	1	0	ヒノキ			○							生産林
137	イ	1	0	ヒノキ			○							生産林
137	イ	1	1	ヒノキ			○							生産林
137	イ	1	2	スギ			○							生産林
137	イ	1	3	スギ			○							生産林
137	イ	2	0	ヒノキ			○							生産林
137	イ	2	0	ヒノキ			○							生産林
137	イ	2	0	クロマツ			○							生産林
137	イ	3	0	ヒノキ			○							生産林
137	イ	4	0	スギ			○							生産林
137	イ	4	0	スギ			○							生産林
137	イ	4	0	スギ			○							生産林

機能別一覧表

機能別一覧表														
林小班					【別表1】公益的機能別施業森林			【別表2】施業方法		【別表3】その他森林の機能				三重県型 森林区分
林班	準林班	小班	枝番	樹種	水源涵養 維持増進森林	山地災害防止 土壌保全機能森林	木材生産機能 維持増進森林	伐期の延長を 推進すべき森林 標準伐期齡+10 年	長伐期を 推進すべき森林 標準伐期齡×2	水源涵養 維持増進森林	山地災害防止 土壌保全機能森林	快適環境形成機能 維持増進森林	保健機能 維持増進森林	
137イ		4	0	ヒノキ			○							生産林
137イ		4	0	ヒノキ			○							生産林
137イ		5	0	スギ			○							生産林
137イ		6	0	スギ			○							生産林
137イ		7	0	スギ			○							生産林
137イ		8	0	スギ			○							生産林
137イ		9	0	スギ			○							生産林
137イ		10	0	スギ			○							生産林
137イ		11	0	スギ			○							生産林
137イ		11	0	その他広			○							生産林
137イ		12	0	その他広										環境林（保全1）
137イ		13	0	スギ			○							生産林
137イ		14	0	ヒノキ			○							生産林
137イ		15	0	スギ			○							生産林
137イ		15	0	ヒノキ			○							生産林
137イ		15	0	クロマツ			○							生産林
137イ		16	0	その他広										環境林（保全1）
137ウ		1	0	スギ			○							生産林
137ウ		2	0	スギ			○							生産林
137ウ		2	0	ヒノキ			○							生産林
137ウ		2	0	ヒノキ			○							生産林
137ウ		2	0	その他広			○							生産林
137ウ		3	0	スギ			○							生産林
137ウ		3	0	クロマツ			○							生産林
137ウ		4	0	ヒノキ			○							生産林
137ウ		5	0	ヒノキ			○							生産林
137ウ		6	0	その他広										環境林（保全1）
137ウ		7	1	ヒノキ			○							生産林
137ウ		7	2	ヒノキ			○							生産林
137ウ		8	0	ヒノキ			○							生産林
137ウ		8	0				○							生産林
137ウ		9	0	その他広										環境林（保全1）
137ウ		10	0	アカマツ										環境林（保全1）
137ウ		10	0	その他広										環境林（保全1）
137ウ		11	0	ヒノキ			○							生産林
137ウ		11	0	クロマツ			○							生産林
137ウ		12	0	ヒノキ			○							生産林
137ウ		12	0	クロマツ			○							生産林
137ウ		13	1	ヒノキ			○							生産林
137ウ		13	2	スギ			○							生産林
137ウ		14	0	ヒノキ			○							生産林
137ウ		15	0	スギ			○							生産林
137ウ		15	0	ヒノキ			○							生産林
137ウ		16	0	その他広										環境林（保全1）
137ウ		17	0	スギ			○							生産林
137ウ		17	0	ヒノキ			○							生産林
137ウ		18	0	スギ			○							生産林
137ウ		18	0	ヒノキ			○							生産林
137ウ		19	0	スギ			○							生産林
137ウ		19	0	ヒノキ			○							生産林
137ウ		20	0	ヒノキ			○							生産林
137ウ		20	0	クロマツ			○							生産林
137エ		1	0	スギ			○							生産林
137エ		2	0	ヒノキ			○							生産林
137エ		3	0	その他広										環境林（保全1）
137エ		4	0	ヒノキ			○							生産林
137エ		4	0	ヒノキ			○							生産林
137エ		5	0	ヒノキ			○							生産林
137エ		5	0	ヒノキ			○							生産林
137エ		6	0	ヒノキ			○							生産林
137エ		6	0	ヒノキ			○							生産林
137エ		7	0	ヒノキ			○							生産林
137エ		8	0	ヒノキ			○							生産林
137エ		8	0	クロマツ			○							生産林



機能別一覧表

林小班					【別表1】公益的機能別施業森林			【別表2】施業方法		【別表3】その他森林の機能				三重県型 森林区分
林班	準林班	小班	枝番	樹種	水源涵養 維持増進森林	山地災害防止 土壌保全機能森林	木材生産機能 維持増進森林	伐期の延長を 推進すべき森林 標準伐期齡+10 年	長伐期を 推進すべき森林 標準伐期齡×2	水源涵養 維持増進森林	山地災害防止 土壌保全機能森林	快適環境形成機能 維持増進森林	保健機能 維持増進森林	
137	エ	9	0	ヒノキ			○							生産林
137	エ	10	1	スギ			○							生産林
137	エ	10	1	ヒノキ			○							生産林
137	エ	10	1	ヒノキ			○							生産林
137	エ	10	2	スギ			○							生産林
137	エ	11	1	ヒノキ			○							生産林
137	エ	11	2	スギ			○							生産林
137	エ	11	3	スギ			○							生産林
137	エ	12	0	スギ			○							生産林
137	エ	12	0	ヒノキ			○							生産林
137	エ	13	0	ヒノキ			○							生産林
137	エ	14	0	スギ			○							生産林
137	エ	15	0	スギ			○							生産林
137	エ	16	1	ヒノキ			○							生産林
137	エ	16	2	スギ			○							生産林
137	エ	17	0	スギ			○							生産林
137	エ	17	0	ヒノキ			○							生産林
137	エ	17	0	アカマツ			○							生産林
137	エ	17	0	その他広			○							生産林
137	エ	18	0	スギ			○							生産林
137	エ	18	0	ヒノキ			○							生産林
137	エ	19	1	ヒノキ			○							生産林
137	エ	19	2	スギ			○							生産林
137	オ	1	0	タケ			○							生産林
137	オ	2	0	タケ			○							生産林
137	オ	3	0	タケ			○							生産林
137	オ	4	0	タケ			○							生産林
137	オ	5	0	タケ			○							生産林
137	オ	6	0	タケ			○							生産林
137	オ	7	0	スギ			○							生産林
137	オ	7	0	タケ			○							生産林
137	オ	8	0	スギ			○							生産林
137	オ	8	0	タケ			○							生産林
137	オ	9	0	スギ			○							生産林
137	オ	10	0	スギ			○							生産林
137	オ	11	0	スギ			○							生産林
137	オ	12	0	スギ			○							生産林
137	オ	13	0	その他広			○							生産林
137	オ	14	0	スギ			○							生産林
137	オ	14	0	クロマツ			○							生産林
137	オ	15	0	ヒノキ			○							生産林
137	オ	15	0	その他広			○							生産林
137	オ	16	0	アカマツ			○							環境林（保全1）
137	オ	17	0	スギ			○							生産林
137	オ	18	0	スギ			○							生産林
137	オ	18	0	その他広			○							生産林
137	オ	19	0	その他広			○							環境林（保全1）
137	オ	20	0	スギ			○							生産林
137	オ	21	0	スギ			○							生産林
137	オ	22	0	その他広			○							環境林（保全1）
137	オ	23	0	スギ			○							生産林
137	オ	24	0	スギ			○							生産林
137	オ	25	0	スギ			○							生産林
137	オ	25	0	ヒノキ			○							生産林
137	オ	25	0	その他広			○							生産林
137	オ	26	0	スギ			○							生産林
137	オ	26	0	その他広			○							生産林
137	オ	27	0	ヒノキ			○							生産林
137	オ	27	0	その他広			○							生産林
137	オ	28	0	その他広			○							環境林（保全1）
137	オ	29	0	アカマツ			○							環境林（保全1）
137	オ	29	0	その他広			○							環境林（保全1）
137	オ	30	0	その他広			○							環境林（保全1）
137	オ	31	0	ヒノキ			○							生産林

機能別一覧表

林小班					【別表1】公益的機能別施業森林			【別表2】施業方法		【別表3】その他森林の機能				三重県型 森林区分
林班	準林班	小班	枝番	樹種	水源涵養 維持増進森林	山地災害防止 土壌保全機能森林	木材生産機能 維持増進森林	伐期の延長を 推進すべき森林 標準伐期齡+10 年	長伐期を 推進すべき森林 標準伐期齡×2	水源涵養 維持増進森林	山地災害防止 土壌保全機能森林	快適環境形成機能 維持増進森林	保健機能 維持増進森林	
137	オ	31	0	その他広			○							生産林
137	オ	32	0	スギ			○							生産林
137	オ	33	0	スギ			○							生産林
137	オ	33	0	ヒノキ			○							生産林
137	オ	34	0	ヒノキ			○							生産林
137	オ	35	0	ヒノキ			○							生産林
137	オ	36	0	クロマツ			○							生産林
137	オ	36	0	その他広			○							生産林
137	オ	37	0	ヒノキ			○							生産林
137	オ	37	0	クロマツ			○							生産林
137	オ	38	0	アカマツ										環境林（保全1）
137	オ	38	0	その他広										環境林（保全1）
137	オ	39	0	ヒノキ			○							生産林
137	オ	39	0	クロマツ			○							生産林
137	オ	40	0	ヒノキ			○							生産林
137	オ	41	0	スギ			○							生産林
137	オ	41	0	クロマツ			○							生産林
137	オ	42	0	ヒノキ			○							生産林
137	オ	43	1	ヒノキ			○							生産林
137	オ	43	2	ヒノキ			○							生産林
137	オ	44	0	ヒノキ			○							生産林
137	オ	44	0	クロマツ			○							生産林
137	オ	45	0	ヒノキ			○							生産林
137	オ	46	0	ヒノキ			○							生産林
137	オ	47	1	ヒノキ			○							生産林
137	オ	47	1	クロマツ			○							生産林
137	オ	47	2	スギ			○							生産林
137	オ	47	2	ヒノキ			○							生産林
137	オ	47	3	スギ			○							生産林
137	オ	48	0	スギ			○							生産林
137	オ	48	0	ヒノキ			○							生産林
137	オ	49	0	スギ			○							生産林
137	オ	49	0	ヒノキ			○							生産林
137	オ	50	0	ヒノキ			○							生産林
138	ア	1	0	スギ			○							生産林
138	ア	1	0	その他広			○							生産林
138	ア	2	0	スギ			○							生産林
138	ア	2	0	その他広			○							生産林
138	ア	3	0	クヌギ										環境林（保全1）
138	ア	4	0	クヌギ										環境林（保全1）
138	ア	5	0	その他広										環境林（保全1）
138	ア	6	0	スギ			○							生産林
138	ア	7	0	スギ			○							生産林
138	ア	8	0	スギ			○							生産林
138	ア	9	0	クヌギ										環境林（保全1）
138	ア	9	1	スギ			○							生産林
138	ア	10	0	ヒノキ			○							生産林
138	ア	12	0	ヒノキ			○							生産林
138	ア	13	0	その他広										環境林（保全1）
138	ア	14	0	ヒノキ			○							生産林
138	ア	15	0	スギ			○							生産林
138	ア	16	0	ヒノキ			○							生産林
138	ア	17	0	スギ			○							生産林
138	ア	18	0	ヒノキ			○							生産林
138	ア	19	0	ヒノキ			○							生産林
138	ア	19	0	ヒノキ			○							生産林
138	ア	20	0	ヒノキ			○							生産林
138	ア	21	0	スギ			○							生産林
138	ア	21	0	ヒノキ			○							生産林
138	ア	22	0	ヒノキ			○							生産林
138	ア	22	0	クロマツ			○							生産林
138	ア	23	0	ヒノキ			○							生産林
138	ア	24	0	スギ			○							生産林
138	ア	24	0	ヒノキ			○							生産林

機能別一覧表

林小班					【別表1】公益的機能別施業森林			【別表2】施業方法		【別表3】その他森林の機能				三重県型 森林区分
林班	準林班	小班	枝番	樹種	水源涵養 維持増進森林	山地災害防止 土壌保全機能森林	木材生産機能 維持増進森林	伐期の延長を 推進すべき森林 標準伐期齡+10 年	長伐期を 推進すべき森林 標準伐期齡×2	水源涵養 維持増進森林	山地災害防止 土壌保全機能森林	快適環境形成機能 維持増進森林	保健機能 維持増進森林	
138ア		25	0	ヒノキ			○							生産林
138ア		25	0	クロマツ			○							生産林
138ア		26	0	ヒノキ			○							生産林
138ア		27	0	スギ			○							生産林
138ア		28	0	スギ			○							生産林
138ア		29	0	ヒノキ			○							生産林
138ア		29	1	クヌギ										環境林（保全1）
138ア		30	0	スギ			○							生産林
138ア		30	0	スギ			○							生産林
138ア		31	0	クヌギ			○							生産林
138ア		32	0	クヌギ										環境林（保全1）
138ア		33	0	クヌギ										環境林（保全1）
138ア		34	0	スギ			○							生産林
138イ		1	0	ヒノキ			○							生産林
138イ		2	0	ヒノキ			○							生産林
138イ		2	1	スギ			○							生産林
138イ		3	0	スギ			○							生産林
138イ		4	0	ヒノキ			○							生産林
138イ		4	0	ヒノキ			○							生産林
138イ		5	0	スギ			○							生産林
138イ		6	0	スギ			○							生産林
138イ		6	0	クロマツ			○							生産林
138イ		7	0	スギ			○							生産林
138イ		7	0	ヒノキ			○							生産林
138イ		8	0	スギ			○							生産林
138イ		8	0	ヒノキ			○							生産林
138イ		9	0	ヒノキ			○							生産林
138イ		10	0	ヒノキ			○							生産林
138イ		10	0	クロマツ			○							生産林
138イ		10	0	その他広			○							生産林
138イ		11	0	クヌギ										環境林（保全1）
138イ		12	0	ヒノキ			○							生産林
138イ		12	0	ヒノキ			○							生産林
138イ		13	0	スギ			○							生産林
138イ		14	0	スギ			○							生産林
138イ		15	0	スギ			○							生産林
138イ		16	0	スギ			○							生産林
138イ		17	0	スギ			○							生産林
138イ		17	0	ヒノキ			○							生産林
138イ		18	0	ヒノキ			○							生産林
138イ		18	0	ヒノキ			○							生産林
138イ		19	0	スギ			○							生産林
138イ		19	0	ヒノキ			○							生産林
138イ		20	0	ヒノキ			○							生産林
138イ		20	1	ヒノキ			○							生産林
138イ		21	0	スギ			○							生産林
138イ		21	0	ヒノキ			○							生産林
138イ		22	0	スギ			○							生産林
138イ		23	0	ヒノキ			○							生産林
138イ		24	0	ヒノキ			○							生産林
138イ		24	0	ヒノキ			○							生産林
138イ		25	0	ヒノキ			○							生産林
138イ		25	0	ヒノキ			○							生産林
138イ		26	0	スギ			○							生産林
138イ		26	0	スギ			○							生産林
138イ		26	0	ヒノキ			○							生産林
138イ		26	0	ヒノキ			○							生産林
138イ		27	0	スギ			○							生産林
138イ		27	0	ヒノキ			○							生産林
138イ		28	0	スギ			○							生産林
138イ		28	0	ヒノキ			○							生産林
138イ		29	0	スギ			○							生産林
138イ		30	0	ヒノキ			○							生産林
138イ		30	0	ヒノキ			○							生産林

## 機能別一覧表

林小班					【別表1】公益的機能別施業森林			【別表2】施業方法		【別表3】その他森林の機能				三重県型 森林区分
林班	準林班	小班	枝番	樹種	水源涵養 維持増進森林	山地災害防止 土壌保全機能森林	木材生産機能 維持増進森林	伐期の延長を 推進すべき森林 標準伐期齡+10 年	長伐期を 推進すべき森林 標準伐期齡×2	水源涵養 維持増進森林	山地災害防止 土壌保全機能森林	快適環境形成機能 維持増進森林	保健機能 維持増進森林	
138イ		31	0	ヒノキ			○							生産林
138イ		31	0	クロマツ			○							生産林
138イ		31	0	その他広			○							生産林
138イ		32	0	ヒノキ			○							生産林
138ウ		1	0	クロマツ			○							生産林
138ウ		2	0	ヒノキ			○							生産林
138ウ		3	0	スギ			○							生産林
138ウ		4	0	ヒノキ			○							生産林
138ウ		5	0	ヒノキ			○							生産林
138ウ		6	0	ヒノキ			○							生産林
138ウ		7	0	ヒノキ			○							生産林
138ウ		8	0	ヒノキ			○							生産林
138ウ		9	0	ヒノキ			○							生産林
138ウ		10	0	ヒノキ			○							生産林
138ウ		11	0	ヒノキ			○							生産林
138ウ		12	0	ヒノキ			○							生産林
138ウ		13	0	ヒノキ			○							生産林
138ウ		15	0	ヒノキ			○							生産林
138ウ		16	0	ヒノキ			○							生産林
138ウ		17	0	スギ			○							生産林
138ウ		17	0	ヒノキ			○							生産林
138ウ		18	0	その他広										環境林（保全1）
138ウ		19	0	ヒノキ			○							生産林
138ウ		20	0	ヒノキ			○							生産林
138ウ		21	0	スギ			○							生産林
138ウ		22	0	ヒノキ			○							生産林
138ウ		23	0	スギ			○							生産林
138ウ		24	0	スギ			○							生産林
138ウ		25	0	スギ			○							生産林
138ウ		26	0	スギ			○							生産林
138ウ		27	0	ヒノキ			○							生産林
138ウ		28	0	ヒノキ			○							生産林
138ウ		29	0	クヌギ										環境林（保全1）
138ウ		30	0	スギ			○							生産林
138ウ		30	0	ヒノキ			○							生産林
138ウ		30	0	ヒノキ			○							生産林
138ウ		30	0	クロマツ			○							生産林
138ウ		31	0	クヌギ										環境林（保全1）
138ウ		32	0	スギ			○							生産林
138ウ		33	0	クヌギ										環境林（保全1）
138ウ		34	0	スギ			○							生産林
138ウ		35	0	スギ			○							生産林
138ウ		36	0	スギ			○							生産林
138ウ		37	0	クヌギ										環境林（保全1）
138ウ		38	0	ヒノキ			○							生産林
138ウ		38	0	その他広			○							生産林
138ウ		39	0	スギ			○							生産林
138ウ		40	0	スギ			○							生産林
138ウ		41	0	スギ			○							生産林
138ウ		41	0	ヒノキ			○							生産林
138ウ		42	0	ヒノキ			○							生産林
138ウ		43	0	スギ			○							生産林
138ウ		43	0	ヒノキ			○							生産林
138ウ		44	0	ヒノキ			○							生産林
138ウ		44	0	クロマツ			○							生産林
138ウ		45	0	スギ			○							生産林
138ウ		46	0	スギ			○							生産林
138ウ		47	0	スギ			○							生産林
138ウ		47	0	ヒノキ			○							生産林
138ウ		47	0	クロマツ			○							生産林
138ウ		48	0	スギ			○							生産林
138ウ		49	0	スギ			○							生産林
138ウ		49	0	スギ			○							生産林
138ウ		49	0	ヒノキ			○							生産林



機能別一覧表

林小班					【別表1】公益的機能別施業森林			【別表2】施業方法		【別表3】その他森林の機能				三重県型 森林区分
林班	準林班	小班	枝番	樹種	水源涵養 維持増進森林	山地災害防止 土壌保全機能森林	木材生産機能 維持増進森林	伐期の延長を 推進すべき森林 標準伐期齡+10 年	長伐期を 推進すべき森林 標準伐期齡×2	水源涵養 維持増進森林	山地災害防止 土壌保全機能森林	快適環境形成機能 維持増進森林	保健機能 維持増進森林	
138ウ		50	0	タケ			○							生産林
138ウ		51	0	その他広										環境林(保全1)
138ウ		52	0	タケ			○							生産林
138ウ		53	0	スギ			○							生産林
139ア		1	0	クヌギ										環境林(保全1)
139ア		2	0	ヒノキ			○							生産林
139ア		3	0	スギ			○							生産林
139ア		4	0	スギ			○							生産林
139ア		5	0	ヒノキ			○							生産林
139ア		6	0	スギ			○							生産林
139ア		7	0	スギ			○							生産林
139ア		8	0	スギ			○							生産林
139ア		9	0	スギ			○							生産林
139ア		10	0	スギ			○							生産林
139ア		11	0	クヌギ										環境林(保全1)
139ア		12	0	クヌギ										環境林(保全1)
139ア		13	0	スギ			○							生産林
139ア		13	0	スギ			○							生産林
139ア		14	0	スギ			○							生産林
139ア		15	0	クヌギ										環境林(保全1)
139ア		16	0	スギ			○							生産林
139ア		17	0	タケ			○							生産林
139ア		18	0	その他広										環境林(保全1)
139ア		19	0	スギ			○							生産林
139ア		20	0	スギ			○							生産林
139ア		21	0	タケ			○							生産林
139ア		21	1	タケ			○							生産林
139ア		22	0	タケ			○							生産林
139ア		23	0	タケ			○							生産林
139ア		23	1	スギ			○							生産林
139ア		24	0	スギ			○							生産林
139ア		24	1				○							生産林
139ア		24	2	スギ			○							生産林
139ア		25	0				○							生産林
139ア		25	1											環境林(保全1)
139ア		25	2	クヌギ										環境林(保全1)
139ア		25	3	スギ			○							生産林
139ア		26	0											環境林(保全1)
139ア		26	1											環境林(保全1)
139ア		27	0											環境林(保全1)
139ア		27	1											環境林(保全1)
139ア		28	0	スギ			○							生産林
139ア		28	1	クヌギ										環境林(保全1)
139ア		29	0	クヌギ										環境林(保全1)
139ア		29	1	クヌギ										環境林(保全1)
139ア		30	0	スギ			○							生産林
139ア		31	0	タケ			○							生産林
139ア		31	1	ヒノキ			○							生産林
139ア		32	0	スギ			○							生産林
139ア		33	0	スギ			○							生産林
139ア		34	0	スギ			○							生産林
139ア		34	0	タケ			○							生産林
139ア		35	0	スギ			○							生産林
139ア		36	0	タケ			○							生産林
139ア		37	0	スギ			○							生産林
139ア		38	0	タケ			○							生産林
139ア		38	1	スギ			○							生産林
139ア		39	0	スギ			○							生産林
139ア		40	0	スギ			○							生産林
139ア		40	0	タケ			○							生産林
139ア		41	0	スギ			○							生産林
139ア		42	0	タケ			○							生産林
139ア		43	0	タケ			○							生産林
139ア		44	0	タケ			○							生産林

機能別一覧表

林小班					【別表1】公益的機能別施業森林			【別表2】施業方法		【別表3】その他森林の機能				三重県型 森林区分
林班	準林班	小班	枝番	樹種	水源涵養 維持増進森林	山地災害防止 土壌保全機能森林	木材生産機能 維持増進森林	伐期の延長を 推進すべき森林 標準伐期齡+10 年	長伐期を 推進すべき森林 標準伐期齡×2	水源涵養 維持増進森林	山地災害防止 土壌保全機能森林	快適環境形成機能 維持増進森林	保健機能 維持増進森林	
139ア		45	0	タケ			○							生産林
139ア		46	0	タケ			○							生産林
139ア		47	0	スギ			○							生産林
139ア		48	0	タケ			○							生産林
139ア		49	0	タケ			○							生産林
139ア		50	0	タケ			○							生産林
139ア		51	0	タケ			○							生産林
139ア		52	0	タケ			○							生産林
139ア		53	0	タケ			○							生産林
139ア		54	0	タケ			○							生産林
139ア		55	0	タケ			○							生産林
139ア		56	0	タケ			○							生産林
139ア		57	0	タケ			○							生産林
139ア		58	0	タケ			○							生産林
139ア		59	0	タケ			○							生産林
139ア		60	0	タケ			○							生産林
139ア		61	0	タケ			○							生産林
139ア		62	0	タケ			○							生産林
139ア		63	0	タケ			○							生産林
139ア		64	0	タケ			○							生産林
139ア		65	0	タケ			○							生産林
139ア		66	0	タケ			○							生産林
139ア		67	0	タケ			○							生産林
139ア		68	0	スギ			○							生産林
139ア		69	0	スギ			○							生産林
139ア		70	0	スギ			○							生産林
139ア		71	0	スギ			○							生産林
139ア		72	0	スギ			○							生産林
139ア		73	0	スギ			○							生産林
139ア		74	0	スギ			○							生産林
139ア		75	0	スギ			○							生産林
139ア		75	0	その他広			○							生産林
139ア		76	0	スギ			○							生産林
139ア		77	0	スギ			○							生産林
139ア		78	0	クヌギ			○							環境林（保全1）
139ア		79	0	スギ			○							生産林
139イ		1	0	スギ			○							生産林
139イ		1	0	クヌギ			○							生産林
139イ		2	0	スギ			○							生産林
139イ		3	0	スギ			○							生産林
139イ		4	0	スギ			○							生産林
139イ		4	0	スギ			○							生産林
139イ		5	0	スギ			○							生産林
139イ		6	0	スギ			○							生産林
139イ		7	0	スギ			○							生産林
139イ		8	0	スギ			○							生産林
139イ		9	0	クヌギ			○							生産林
139イ		10	0	クヌギ			○							生産林
139イ		11	0	スギ			○							生産林
139イ		12	0	スギ			○							生産林
139イ		13	0	クヌギ			○							環境林（保全1）
139イ		14	0	クヌギ			○							生産林
139イ		15	0	クヌギ			○							生産林
139イ		16	0	クヌギ			○							生産林
139イ		17	0	クヌギ			○							生産林
139イ		18	0	スギ			○							生産林
139イ		19	0	スギ			○							生産林
139イ		19	0	ヒノキ			○							生産林
139イ		20	0	クヌギ			○							環境林（保全1）
139イ		21	0	スギ			○							生産林
139イ		22	0	クヌギ			○							環境林（保全1）
139イ		23	0	スギ			○							生産林
139イ		24	0	クヌギ			○							環境林（保全1）
139イ		25	0	スギ			○							生産林

機能別一覧表

林小班					【別表1】公益的機能別施業森林			【別表2】施業方法		【別表3】その他森林の機能				三重県型 森林区分
林班	準林班	小班	枝番	樹種	水源涵養 維持増進森林	山地災害防止 土壌保全機能森林	木材生産機能 維持増進森林	伐期の延長を 推進すべき森林 標準伐期齡+10 年	長伐期を 推進すべき森林 標準伐期齡×2	水源涵養 維持増進森林	山地災害防止 土壌保全機能森林	快適環境形成機能 維持増進森林	保健機能 維持増進森林	
139	イ	26	0	スギ			○							生産林
139	イ	27	0	スギ			○							生産林
139	イ	28	0	ヒノキ			○							生産林
139	イ	29	0	スギ			○							生産林
139	イ	29	0	クヌギ			○							生産林
139	イ	30	0	スギ			○							生産林
139	イ	31	0	スギ			○							生産林
139	イ	32	0	スギ			○							生産林
139	イ	33	0	スギ			○							生産林
139	イ	34	0	スギ			○							生産林
139	イ	35	0	スギ			○							生産林
139	イ	36	0	スギ			○							生産林
139	イ	37	0	スギ			○							生産林
139	イ	37	0	タケ			○							生産林
140	ア	1	0	その他広										生産林
140	ア	2	0	その他広										生産林
140	ア	3	0	スギ			○							生産林
140	ア	3	0	その他広			○							生産林
140	ア	4	1	その他広										生産林
140	ア	4	2	その他広										生産林
140	ア	5	1	その他広										生産林
140	ア	5	2	スギ			○							生産林
140	ア	6	1	スギ			○							生産林
140	ア	6	2	ヒノキ			○							生産林
140	ア	7	0	スギ			○							生産林
140	ア	8	0	スギ			○							生産林
140	ア	9	0	スギ			○							生産林
140	ア	9	0	スギ			○							生産林
140	ア	9	0	ヒノキ			○							生産林
140	ア	10	1	スギ			○							生産林
140	ア	10	1	ヒノキ			○							生産林
140	ア	10	2	その他広										生産林
140	ア	11	0	スギ			○							生産林
140	ア	12	0	スギ			○							生産林
140	ア	13	0	スギ			○							生産林
140	ア	14	0	スギ			○							生産林
140	ア	15	0	スギ			○							生産林
140	ア	16	0	スギ			○							生産林
140	ア	17	0	スギ			○							生産林
140	ア	18	0	スギ			○							生産林
140	ア	19	0	スギ			○							生産林
140	ア	20	0	スギ			○							生産林
140	ア	21	0	スギ			○							生産林
140	ア	22	0	スギ			○							生産林
140	ア	23	0	スギ			○							生産林
140	ア	24	0	スギ			○							生産林
140	ア	25	0	スギ			○							生産林
140	ア	26	0	スギ			○							生産林
140	イ	1	0	スギ			○							生産林
140	イ	2	0	スギ			○							生産林
140	イ	2	0	スギ			○							生産林
140	イ	2	0	スギ			○							生産林
140	イ	3	0	スギ			○							生産林
140	イ	3	0	スギ			○							生産林
140	イ	3	0	ヒノキ			○							生産林
140	イ	3	1	スギ			○							生産林
140	イ	3	1	ヒノキ			○							生産林
140	イ	4	0	スギ			○							生産林
140	イ	5	0	スギ			○							生産林
140	イ	5	0	スギ			○							生産林
140	イ	6	0	スギ			○							生産林
140	イ	6	0	スギ			○							生産林
140	イ	7	0	スギ			○							生産林
140	イ	7	0	ヒノキ			○							生産林

機能別一覧表

林小班					【別表1】公益的機能別施業森林			【別表2】施業方法		【別表3】その他森林の機能				三重県型 森林区分
林班	準林班	小班	枝番	樹種	水源涵養 維持増進森林	山地災害防止 土壌保全機能森林	木材生産機能 維持増進森林	伐期の延長を 推進すべき森林 標準伐期齡+10 年	長伐期を 推進すべき森林 標準伐期齡×2	水源涵養 維持増進森林	山地災害防止 土壌保全機能森林	快適環境形成機能 維持増進森林	保健機能 維持増進森林	
140イ		8	0	スギ			○							生産林
140イ		9	0	スギ			○							生産林
140イ		10	0	スギ			○							生産林
140イ		11	0	スギ			○							生産林
140イ		12	0	スギ			○							生産林
140イ		13	0	スギ			○							生産林
140ウ		1	0	スギ			○							生産林
140ウ		2	0	スギ			○							生産林
140ウ		3	0	ヒノキ			○							生産林
140ウ		4	0	スギ			○							生産林
140ウ		5	0	スギ			○							生産林
140ウ		6	0	スギ			○							生産林
140ウ		7	0	スギ			○							生産林
140ウ		8	0	スギ			○							生産林
140ウ		9	0	スギ			○							生産林
140ウ		10	0	スギ			○							生産林
140ウ		11	0	スギ			○							生産林
140ウ		12	0	スギ			○							生産林
140ウ		13	0	その他広										生産林
140ウ		14	0	ヒノキ			○							生産林
140ウ		15	0	スギ			○							生産林
140ウ		15	1	スギ			○							生産林
140ウ		15	2	スギ			○							生産林
140ウ		16	0	スギ			○							生産林
140ウ		17	0	スギ			○							生産林
140ウ		18	0	スギ			○							生産林
140ウ		19	0	スギ			○							生産林
140ウ		20	0	スギ			○							生産林
140ウ		21	0	スギ			○							生産林
140ウ		21	0	スギ			○							生産林
140ウ		22	0	スギ			○							生産林
140ウ		23	0	スギ			○							生産林
140エ		1	0	スギ			○							生産林
140エ		2	0	スギ										生産林
140エ		2	0	スギ										生産林
140エ		2	0	ヒノキ										生産林
140エ		2	0	ヒノキ										生産林
140エ		3	0	スギ										生産林
140エ		3	0	スギ										生産林
140オ		1	1	スギ										生産林
140オ		1	2	スギ			○							生産林
140オ		1	3	スギ			○							生産林
140オ		1	4	スギ			○							生産林
140オ		1	5	スギ			○							生産林
140オ		2	0	スギ										生産林
140オ		2	0	ヒノキ										生産林
140オ		3	1	ヒノキ			○							生産林
140オ		3	2	スギ										生産林
140オ		3	2	ヒノキ										生産林
140オ		3	3	スギ										生産林
140オ		3	3	ヒノキ										生産林
140オ		4	0	アカマツ										生産林
140オ		5	0	ヒノキ										生産林
140オ		6	0	ヒノキ										生産林
140オ		7	0	ヒノキ										生産林
140オ		8	0	ヒノキ										生産林
140オ		9	1	スギ										生産林
140オ		9	1	ヒノキ										生産林
140オ		9	2	スギ										生産林
140オ		9	2	ヒノキ										生産林
140オ		10	0	スギ										生産林
140オ		10	1	その他広										生産林
140オ		11	0	スギ										生産林
140オ		12	0	スギ										生産林



機能別一覧表

林小班					【別表1】公益的機能別施業森林			【別表2】施業方法		【別表3】その他森林の機能				三重県型 森林区分
林班	準林班	小班	枝番	樹種	水源涵養 維持増進森林	山地災害防止 土壌保全機能森林	木材生産機能 維持増進森林	伐期の延長を 推進すべき森林 標準伐期齡+10 年	長伐期を 推進すべき森林 標準伐期齡×2	水源涵養 維持増進森林	山地災害防止 土壌保全機能森林	快適環境形成機能 維持増進森林	保健機能 維持増進森林	
140	オ	13	0	スギ										生産林
140	オ	14	0	スギ										生産林
140	オ	15	0	スギ										生産林
140	オ	16	0	スギ										生産林
140	オ	17	0	スギ										生産林
140	カ	1	0	スギ										生産林
140	カ	2	0	スギ										生産林
140	カ	3	0	スギ										生産林
140	カ	4	0	スギ										生産林
140	カ	4	0	ヒノキ										生産林
140	カ	5	0	ヒノキ										生産林
140	カ	6	0	スギ										生産林
140	カ	7	0	スギ										生産林
140	カ	8	0	スギ										生産林
140	カ	9	0	ヒノキ										生産林
140	カ	10	0	ヒノキ			○							生産林
140	カ	11	0	スギ										生産林
140	カ	12	0	その他広										生産林
140	カ	13	0	クロマツ										生産林
140	カ	14	0	スギ										生産林
140	カ	14	0	その他広										生産林
140	カ	15	1	スギ										生産林
140	カ	15	2	ヒノキ										生産林
140	カ	16	0	スギ										生産林
140	カ	16	0	ヒノキ										生産林
140	カ	17	0	スギ			○							生産林
140	カ	18	0	スギ										生産林
140	カ	19	0	スギ										生産林
140	カ	20	0	スギ										生産林
140	カ	21	0	スギ										生産林
140	カ	22	0	スギ										生産林
140	カ	23	0	スギ										生産林
140	カ	24	0	スギ										生産林
140	カ	25	0	スギ										生産林
140	カ	26	0	スギ										生産林
140	カ	27	0	スギ										生産林
140	キ	1	1	ヒノキ										生産林
140	キ	1	2	ヒノキ										生産林
140	キ	2	1	スギ										生産林
140	キ	2	2	スギ										生産林
140	キ	3	0	スギ										生産林
140	キ	4	0	スギ										生産林
140	キ	4	0	ヒノキ										生産林
140	キ	5	0	スギ										生産林
140	キ	6	0	スギ										生産林
140	キ	7	0	スギ										生産林
140	キ	8	0	スギ										生産林
140	キ	9	0	スギ										生産林
140	キ	10	0	スギ										生産林
140	キ	11	0	スギ										生産林
140	キ	12	0	スギ										生産林
140	キ	13	0	スギ										生産林
140	キ	14	0	スギ										生産林
140	キ	15	0	スギ										生産林
140	キ	16	0	スギ										生産林
140	キ	17	0	スギ										生産林
140	キ	18	0	ヒノキ										生産林
140	キ	19	0	その他広			○							生産林
140	キ	19	1	ヒノキ										生産林
140	キ	20	0	その他広										生産林
140	キ	21	0	ヒノキ										生産林
140	キ	22	0	ヒノキ										生産林
140	キ	23	0	ヒノキ										生産林
140	キ	24	0	スギ										生産林

機能別一覧表

林小班					【別表1】公益的機能別施業森林			【別表2】施業方法		【別表3】その他森林の機能				三重県型 森林区分
林班	準林班	小班	枝番	樹種	水源涵養 維持増進森林	山地災害防止 土壌保全機能森林	木材生産機能 維持増進森林	伐期の延長を 推進すべき森林 標準伐期齡+10 年	長伐期を 推進すべき森林 標準伐期齡×2	水源涵養 維持増進森林	山地災害防止 土壌保全機能森林	快適環境形成機能 維持増進森林	保健機能 維持増進森林	
140	キ	25	0	ヒノキ										生産林
140	キ	26	0	スギ										生産林
140	キ	27	0	スギ										生産林
140	キ	28	0	スギ										生産林
140	キ	29	0	スギ										生産林
140	ク	1	1	ヒノキ										生産林
140	ク	1	2	スギ			○							生産林
140	ク	1	2	ヒノキ			○							生産林
140	ク	2	1	ヒノキ										生産林
140	ク	2	2	ヒノキ										生産林
140	ク	3	1	ヒノキ										生産林
140	ク	3	2	スギ			○							生産林
140	ク	3	2	ヒノキ			○							生産林
140	ク	4	1	ヒノキ										生産林
140	ク	4	2	スギ			○							生産林
140	ク	4	2	ヒノキ			○							生産林
140	ク	4	3	スギ			○							生産林
140	ク	5	0	ヒノキ										生産林
140	ク	6	0	ヒノキ			○							生産林
140	ク	7	1	ヒノキ			○							生産林
140	ク	7	2	スギ			○							生産林
140	ク	7	3	ヒノキ			○							生産林
140	ク	7	4	スギ			○							生産林
140	ク	7	4	ヒノキ			○							生産林
140	ク	8	0	スギ			○							生産林
140	ク	9	0	スギ			○							生産林
140	ク	9	0	スギ			○							生産林
140	ク	9	0	ヒノキ			○							生産林
140	ク	9	0	ヒノキ			○							生産林
140	ク	10	0	スギ			○							生産林
140	ク	11	0	スギ			○							生産林
140	ク	12	0	スギ			○							生産林
140	ク	13	0	スギ			○							生産林
140	ク	13	0	ヒノキ			○							生産林
140	ク	14	0	スギ			○							生産林
140	ク	15	0	スギ			○							生産林
140	ク	16	0	スギ			○							生産林
140	ケ	1	1	スギ			○							生産林
140	ケ	1	2	スギ			○							生産林
140	ケ	2	1	スギ			○							生産林
140	ケ	2	2	スギ			○							生産林
140	ケ	2	3	スギ			○							生産林
140	ケ	3	0	スギ			○							生産林
140	ケ	3	0	ヒノキ			○							生産林
140	ケ	4	0	スギ			○							生産林
140	ケ	4	0	ヒノキ			○							生産林
140	ケ	5	0	スギ			○							生産林
140	ケ	5	0	ヒノキ			○							生産林
140	ケ	6	0	ヒノキ										生産林
140	ケ	7	0	スギ			○							生産林
140	ケ	7	1	スギ			○							生産林
140	ケ	8	0	スギ			○							生産林
140	ケ	9	0	スギ			○							生産林
140	ケ	9	0	スギ			○							生産林
140	ケ	10	0	スギ			○							生産林
140	ケ	11	0	スギ			○							生産林
140	ケ	11	0	ヒノキ			○							生産林
140	ケ	12	1	スギ			○							生産林
140	ケ	12	1	ヒノキ			○							生産林
140	ケ	12	2	ヒノキ			○							生産林
140	ケ	13	0	スギ			○							生産林
140	ケ	14	0	スギ			○							生産林
140	ケ	15	0	スギ			○							生産林
140	ケ	16	0	スギ			○							生産林

## 機能別一覧表

林小班					【別表1】公益的機能別施業森林			【別表2】施業方法		【別表3】その他森林の機能				三重県型 森林区分
林班	準林班	小班	枝番	樹種	水源涵養 維持増進森林	山地災害防止 土壌保全機能森林	木材生産機能 維持増進森林	伐期の延長を 推進すべき森林 標準伐期齡+10 年	長伐期を 推進すべき森林 標準伐期齡×2	水源涵養 維持増進森林	山地災害防止 土壌保全機能森林	快適環境形成機能 維持増進森林	保健機能 維持増進森林	
140	ケ	17	0	スギ			○							生産林
140	ケ	18	0	スギ			○							生産林
140	ケ	18	0	スギ			○							生産林
140	ケ	18	1	スギ			○							生産林
140	ケ	19	0	スギ			○							生産林
140	ケ	20	0	スギ			○							生産林
141	ア	1	0	スギ			○							生産林
141	ア	1	0	ヒノキ			○							生産林
141	ア	2	0	スギ			○							生産林
141	ア	2	0	スギ			○							生産林
141	ア	2	0	ヒノキ			○							生産林
141	ア	3	0	ヒノキ			○							生産林
141	ア	4	0	スギ			○							生産林
141	ア	4	0	ヒノキ			○							生産林
141	ア	5	0	スギ			○							生産林
141	ア	5	0				○							生産林
141	ア	6	0	ヒノキ			○							生産林
141	ア	7	0	ヒノキ			○							生産林
141	ア	7	0	クロマツ			○							生産林
141	ア	8	0	スギ			○							生産林
141	ア	8	0	ヒノキ			○							生産林
141	ア	9	0	ヒノキ			○							生産林
141	ア	10	0	スギ			○							生産林
141	ア	11	0	スギ			○							生産林
141	ア	11	0	ヒノキ			○							生産林
141	ア	11	0	ヒノキ			○							生産林
141	ア	12	0	スギ			○							生産林
141	ア	13	0	スギ			○							生産林
141	ア	14	0	スギ			○							生産林
141	ア	15	0	スギ			○							生産林
141	ア	15	0	スギ			○							生産林
141	ア	16	0	その他広										生産林
141	ア	17	0	スギ			○							生産林
141	ア	18	0	スギ			○							生産林
141	ア	19	0	スギ			○							生産林
141	ア	20	0	スギ			○							生産林
141	ア	21	0	スギ			○							生産林
141	ア	22	0	スギ			○							生産林
141	ア	23	0	スギ			○							生産林
141	ア	24	0	スギ			○							生産林
141	ア	25	0	スギ			○							生産林
141	ア	26	0	スギ			○							生産林
141	ア	27	0	スギ			○							生産林
141	イ	1	0	スギ			○							生産林
141	イ	1	0	スギ			○							生産林
141	イ	2	0	ヒノキ			○							生産林
141	イ	3	0	スギ			○							生産林
141	イ	3	0	ヒノキ			○							生産林
141	イ	4	0	ヒノキ			○							生産林
141	イ	4	0	クロマツ			○							生産林
141	イ	5	0	ヒノキ			○							生産林
141	イ	6	0	その他広										生産林
141	イ	7	0	ヒノキ			○							生産林
141	イ	8	0	スギ			○							生産林
141	イ	8	0	ヒノキ			○							生産林
141	イ	9	0	スギ			○							生産林
141	イ	9	0	ヒノキ			○							生産林
141	イ	10	0	ヒノキ										生産林
141	イ	11	0	ヒノキ										生産林
141	イ	12	0	スギ										生産林
141	イ	12	0	ヒノキ										生産林
141	イ	13	0	スギ										生産林
141	イ	13	0	ヒノキ										生産林
141	イ	14	0	ヒノキ										生産林

機能別一覧表

林小班					【別表1】公益的機能別施業森林			【別表2】施業方法		【別表3】その他森林の機能				三重県型 森林区分
林班	準林班	小班	枝番	樹種	水源涵養 維持増進森林	山地災害防止 土壌保全機能森林	木材生産機能 維持増進森林	伐期の延長を 推進すべき森林 標準伐期齡+10 年	長伐期を 推進すべき森林 標準伐期齡×2	水源涵養 維持増進森林	山地災害防止 土壌保全機能森林	快適環境形成機能 維持増進森林	保健機能 維持増進森林	
141	イ	15	0	ヒノキ										生産林
141	イ	16	0	スギ										生産林
141	イ	17	0	ヒノキ										生産林
141	イ	18	0	その他広										生産林
141	イ	19	0	スギ			○							生産林
141	イ	20	0	スギ			○							生産林
141	イ	20	0	ヒノキ			○							生産林
141	イ	21	0	スギ			○							生産林
141	イ	21	1	スギ			○							生産林
141	イ	22	0	スギ			○							生産林
141	イ	22	0	ヒノキ			○							生産林
141	ウ	1	1	スギ			○							生産林
141	ウ	1	2				○							生産林
141	ウ	2	0	スギ										生産林
141	ウ	2	0	ヒノキ										生産林
141	ウ	3	0	スギ										生産林
141	ウ	3	0	ヒノキ										生産林
141	ウ	4	0	スギ										生産林
141	ウ	4	0	ヒノキ										生産林
141	ウ	5	0	スギ										生産林
141	ウ	5	0	ヒノキ										生産林
141	ウ	6	0	スギ										生産林
141	ウ	6	0	ヒノキ										生産林
141	ウ	7	0	スギ										生産林
141	ウ	8	0	スギ										生産林
141	ウ	8	0	ヒノキ										生産林
141	ウ	9	0	スギ										生産林
141	ウ	9	0	ヒノキ										生産林
141	ウ	10	0	スギ										生産林
141	ウ	11	0	スギ										生産林
141	ウ	11	0	ヒノキ										生産林
141	ウ	12	0	スギ										生産林
141	ウ	12	0	ヒノキ										生産林
141	ウ	13	0	その他広										生産林
141	ウ	14	0	その他広										生産林
141	ウ	15	0	スギ										生産林
141	ウ	16	0	スギ										生産林
141	ウ	17	0	スギ										生産林
141	ウ	17	0	ヒノキ										生産林
141	ウ	17	0	その他広										生産林
141	ウ	18	0	スギ										生産林
141	ウ	19	0	その他広										生産林
141	ウ	20	0	その他広										生産林
141	ウ	21	0	スギ			○							生産林
141	ウ	21	0	ヒノキ			○							生産林
141	ウ	21	1	スギ			○							生産林
141	ウ	21	1	ヒノキ			○							生産林
141	ウ	22	0	スギ			○							生産林
141	ウ	22	0	ヒノキ			○							生産林
141	ウ	23	0	スギ										生産林
141	ウ	23	0	ヒノキ										生産林
141	ウ	24	0	ヒノキ										生産林
141	ウ	25	0	スギ										生産林
141	ウ	25	0	ヒノキ										生産林
141	ウ	25	0	その他広										生産林
141	エ	1	0	ヒノキ			○							生産林
141	エ	3	1	その他広										生産林
141	エ	3	2	その他広										生産林
141	エ	4	0	スギ										生産林
141	エ	4	0	ヒノキ										生産林
141	エ	5	0	スギ										生産林
141	エ	5	0	ヒノキ										生産林
141	エ	6	0	スギ										生産林
141	エ	6	0	ヒノキ										生産林



機能別一覧表

林小班					【別表1】公益的機能別施業森林			【別表2】施業方法		【別表3】その他森林の機能				三重県型 森林区分
林班	準林班	小班	枝番	樹種	水源涵養 維持増進森林	山地災害防止 土壌保全機能森林	木材生産機能 維持増進森林	伐期の延長を 推進すべき森林 標準伐期齡+10 年	長伐期を 推進すべき森林 標準伐期齡×2	水源涵養 維持増進森林	山地災害防止 土壌保全機能森林	快適環境形成機能 維持増進森林	保健機能 維持増進森林	
141	エ	7	0	スギ										生産林
141	エ	8	0	クロマツ										生産林
141	エ	9	0	スギ										生産林
141	エ	9	0	ヒノキ										生産林
141	エ	10	0	その他広										生産林
141	エ	11	0	その他広										生産林
141	エ	12	0	スギ										生産林
141	エ	12	0	ヒノキ										生産林
141	エ	13	0	スギ			○							生産林
141	エ	14	0	スギ										生産林
141	エ	15	0	スギ										生産林
141	エ	16	0	スギ										生産林
141	エ	17	0	スギ										生産林
141	エ	17	0	ヒノキ										生産林
141	エ	17	1	ヒノキ										生産林
141	エ	18	0	スギ										生産林
141	エ	18	0	ヒノキ										生産林
141	エ	19	0	スギ										生産林
141	エ	19	0	ヒノキ										生産林
141	エ	20	0	スギ			○							生産林
141	エ	20	1	ヒノキ										生産林
141	エ	21	0	ヒノキ										生産林
141	エ	22	0	スギ			○							生産林
141	エ	22	0	ヒノキ			○							生産林
141	エ	23	0	スギ			○							生産林
141	エ	23	0	ヒノキ			○							生産林
141	エ	24	0	スギ			○							生産林
141	エ	24	0	ヒノキ			○							生産林
141	エ	25	0	スギ			○							生産林
141	エ	25	0	ヒノキ			○							生産林
141	エ	26	0	スギ			○							生産林
141	エ	26	0	ヒノキ			○							生産林
141	エ	27	0	スギ			○							生産林
141	エ	27	0	ヒノキ			○							生産林
141	オ	1	0	スギ			○							生産林
141	オ	1	0	その他広			○							生産林
141	オ	2	0	スギ			○							生産林
141	オ	3	0	スギ			○							生産林
141	オ	3	0	ヒノキ			○							生産林
141	オ	4	0	スギ			○							生産林
141	オ	5	0	スギ			○							生産林
141	オ	5	0	ヒノキ			○							生産林
141	オ	6	0	スギ			○							生産林
141	オ	7	0	ヒノキ			○							生産林
141	オ	7	1	スギ			○							生産林
141	オ	8	0	ヒノキ			○							生産林
141	オ	9	0	ヒノキ			○							生産林
141	オ	10	0	その他広										生産林
141	オ	11	0	スギ			○							生産林
141	オ	12	0	スギ			○							生産林
141	オ	12	0	ヒノキ			○							生産林
141	オ	13	0	スギ			○							生産林
141	オ	14	0	ヒノキ			○							生産林
141	オ	14	0	その他広			○							生産林
141	オ	15	0	スギ			○							生産林
141	オ	15	0	ヒノキ			○							生産林
141	オ	16	0	スギ			○							生産林
141	オ	16	0	ヒノキ			○							生産林
141	オ	17	0	スギ			○							生産林
141	オ	17	0	ヒノキ			○							生産林
141	オ	18	0	スギ			○							生産林
141	オ	18	0	その他広			○							生産林
141	オ	19	0	スギ			○							生産林
141	オ	19	0	その他広			○							生産林

機能別一覧表

林小班					【別表1】公益的機能別施業森林			【別表2】施業方法		【別表3】その他森林の機能				三重県型 森林区分
林班	準林班	小班	枝番	樹種	水源涵養 維持増進森林	山地災害防止 土壌保全機能森林	木材生産機能 維持増進森林	伐期の延長を 推進すべき森林 標準伐期齡+10 年	長伐期を 推進すべき森林 標準伐期齡×2	水源涵養 維持増進森林	山地災害防止 土壌保全機能森林	快適環境形成機能 維持増進森林	保健機能 維持増進森林	
141	カ	1	0	スギ			○							生産林
141	カ	2	0	スギ			○							生産林
141	カ	3	0	スギ			○							生産林
141	カ	4	0	ヒノキ			○							生産林
141	カ	5	0	ヒノキ			○							生産林
141	カ	6	0	ヒノキ			○							生産林
141	カ	7	0	ヒノキ			○							生産林
141	カ	8	0	ヒノキ			○							生産林
141	カ	9	0	スギ			○							生産林
141	カ	9	0	ヒノキ			○							生産林
141	カ	10	0	スギ			○							生産林
141	カ	10	0	ヒノキ			○							生産林
141	カ	10	0	その他広			○							生産林
141	カ	11	0	スギ			○							生産林
141	カ	12	0	ヒノキ			○							生産林
141	カ	13	0	ヒノキ			○							生産林
141	カ	14	0	ヒノキ			○							生産林
141	カ	15	0	ヒノキ			○							生産林
141	カ	16	0	ヒノキ			○							生産林
141	カ	17	0	スギ			○							生産林
141	カ	17	0	ヒノキ			○							生産林
141	カ	18	0	スギ			○							生産林
141	カ	18	0	ヒノキ			○							生産林
141	カ	19	0	ヒノキ			○							生産林
141	カ	20	0	ヒノキ			○							生産林
141	カ	21	0	スギ			○							生産林
141	カ	22	0	スギ			○							生産林
141	カ	23	0	スギ			○							生産林
141	カ	23	0	ヒノキ			○							生産林
141	カ	24	0	ヒノキ			○							生産林
141	カ	24	0	クロマツ			○							生産林
141	カ	25	0	ヒノキ			○							生産林
141	カ	26	0	スギ			○							生産林
141	カ	27	0	スギ			○							生産林
141	カ	28	0	ヒノキ			○							生産林
141	カ	29	0	スギ			○							生産林
141	カ	29	1	スギ			○							生産林
142	ア	1	0	スギ			○			○	○			生産林
142	ア	2	0	その他広						○	○			環境林（保全1）
142	ア	3	0	その他広						○	○			環境林（保全1）
142	ア	4	0	スギ			○			○	○			生産林
142	ア	5	0	スギ			○			○	○			生産林
142	ア	5	0	ヒノキ			○			○	○			生産林
142	ア	6	0	ヒノキ			○			○	○			生産林
142	ア	7	0	スギ			○			○	○			生産林
142	ア	8	0	スギ			○			○	○			生産林
142	ア	8	0	ヒノキ			○			○	○			生産林
142	ア	9	0	スギ			○			○	○			生産林
142	ア	9	0	スギ			○			○	○			生産林
142	ア	10	0	スギ			○			○	○			生産林
142	ア	11	0	スギ			○			○	○			生産林
142	ア	12	0	スギ			○			○	○			生産林
142	ア	13	0	スギ			○			○	○			生産林
142	ア	14	0	スギ			○			○	○			生産林
142	ア	15	0	スギ			○			○	○			生産林
142	ア	15	0	クロマツ			○			○	○			生産林
142	ア	16	0	スギ			○			○	○			生産林
142	ア	17	0	その他広						○	○			環境林（保全1）
142	ア	18	0	ヒノキ			○			○	○			生産林
142	イ	1	0	スギ			○			○	○			生産林
142	イ	2	0	スギ			○			○	○			生産林
142	イ	3	0	スギ			○			○	○			生産林
142	イ	3	0	スギ			○			○	○			生産林
142	イ	4	0	スギ			○			○	○			生産林

## 機能別一覧表

林小班					【別表1】公益的機能別施業森林			【別表2】施業方法		【別表3】その他森林の機能				三重県型 森林区分
林班	準林班	小班	枝番	樹種	水源涵養 維持増進森林	山地災害防止 土壌保全機能森林	木材生産機能 維持増進森林	伐期の延長を 推進すべき森林 標準伐期齡+10 年	長伐期を 推進すべき森林 標準伐期齡×2	水源涵養 維持増進森林	山地災害防止 土壌保全機能森林	快適環境形成機能 維持増進森林	保健機能 維持増進森林	
142イ		5	0	スギ			○			○	○			生産林
142イ		6	0	スギ						○	○			環境林（保全2）
142イ		7	0	スギ			○			○	○			生産林
142イ		7	0	ヒノキ			○			○	○			生産林
142イ		8	0	スギ			○			○	○			生産林
142イ		9	0	スギ						○	○			環境林（保全2）
142イ		10	0	その他広						○	○			環境林（保全1）
142イ		11	0	スギ						○	○			環境林（保全2）
142イ		11	1	スギ						○	○			環境林（保全2）
142イ		12	0	スギ			○			○	○			生産林
142イ		12	0	ヒノキ			○			○	○			生産林
142イ		13	0	ヒノキ						○	○			環境林（保全2）
142イ		14	0	ヒノキ			○			○	○			生産林
142イ		15	0	ヒノキ			○			○	○			生産林
142イ		16	0	スギ			○			○	○			生産林
142イ		17	0	スギ			○			○	○			生産林
142イ		18	0	スギ			○			○	○			生産林
142イ		19	0	スギ			○			○	○			生産林
142イ		19	0	その他広			○			○	○			生産林
142イ		20	0	その他広						○	○			環境林（保全1）
142ウ		1	0	スギ			○			○	○			生産林
142ウ		2	0	スギ			○			○	○			生産林
142ウ		3	0	スギ			○			○	○			生産林
142ウ		4	0	スギ			○			○	○			生産林
142ウ		4	0	ヒノキ			○			○	○			生産林
142ウ		5	0	スギ			○			○	○			生産林
142ウ		6	0	スギ			○			○	○			生産林
142ウ		6	0	スギ			○			○	○			生産林
142ウ		7	0	スギ			○			○	○			生産林
142ウ		8	0	スギ			○			○	○			生産林
142ウ		9	0	スギ						○	○			環境林（保全2）
142ウ		10	0	スギ						○	○			環境林（保全2）
142ウ		10	0	ヒノキ						○	○			環境林（保全2）
142ウ		11	0	スギ						○	○			環境林（保全2）
142ウ		12	0	スギ						○	○			環境林（保全2）
142ウ		13	0	スギ						○	○			環境林（保全2）
142ウ		14	0	スギ			○			○	○			生産林
142ウ		14	0	ヒノキ			○			○	○			生産林
142ウ		15	0	スギ						○	○			環境林（保全2）
142ウ		16	0	その他広						○	○			環境林（保全1）
142ウ		17	0	その他広						○	○			環境林（保全1）
142ウ		18	0	スギ						○	○			環境林（保全2）
142ウ		18	0	ヒノキ						○	○			環境林（保全2）
142ウ		19	0	その他広						○	○			環境林（保全1）
142ウ		20	0	その他広						○	○			環境林（保全1）
142エ		1	0	スギ						○	○			環境林（保全2）
142エ		2	0	その他広						○	○			環境林（保全1）
142エ		3	0	スギ						○	○			環境林（保全2）
142エ		3	0	ヒノキ						○	○			環境林（保全2）
142エ		4	0	スギ						○	○			環境林（保全2）
142エ		4	0	ヒノキ						○	○			環境林（保全2）
142エ		5	0	その他広						○	○			環境林（保全1）
142エ		6	0	スギ						○	○			環境林（保全2）
142エ		6	0	ヒノキ						○	○			環境林（保全2）
142エ		7	0	スギ						○	○			環境林（保全2）
142エ		8	0	その他広						○	○			環境林（保全1）
142エ		9	0	その他広						○	○			環境林（保全1）
142エ		10	0	その他広						○	○			環境林（保全1）
142エ		11	0	その他広						○	○			環境林（保全1）
142エ		12	0	その他広						○	○			環境林（保全1）
142エ		13	0	その他広						○	○			環境林（保全1）
142エ		14	0	その他広						○	○			環境林（保全1）
142エ		15	0	その他広						○	○			環境林（保全1）
142エ		16	0	その他広						○	○			環境林（保全1）

機能別一覧表

林小班					【別表1】公益的機能別施業森林			【別表2】施業方法		【別表3】その他森林の機能				三重県型 森林区分
林班	準林班	小班	枝番	樹種	水源涵養 維持増進森林	山地災害防止 土壌保全機能森林	木材生産機能 維持増進森林	伐期の延長を 推進すべき森林 標準伐期齡+10 年	長伐期を 推進すべき森林 標準伐期齡×2	水源涵養 維持増進森林	山地災害防止 土壌保全機能森林	快適環境形成機能 維持増進森林	保健機能 維持増進森林	
142	エ	17	0	その他広						○	○			環境林 (保全1)
142	エ	18	0	その他広						○	○			環境林 (保全1)
142	エ	19	0	その他広						○	○			環境林 (保全1)
142	エ	20	0	スギ						○	○			環境林 (保全2)
142	エ	20	0	ヒノキ						○	○			環境林 (保全2)
142	エ	21	0	スギ						○	○			環境林 (保全2)
142	エ	21	0	ヒノキ						○	○			環境林 (保全2)
142	オ	1	0	スギ						○	○			環境林 (保全2)
142	オ	1	0	ヒノキ						○	○			環境林 (保全2)
142	オ	2	0	その他広						○	○			環境林 (保全1)
142	オ	3	0	その他広						○	○			環境林 (保全1)
142	オ	4	0	その他広						○	○			環境林 (保全1)
142	オ	5	0	スギ			○			○	○			生産林
142	オ	6	0	その他広						○	○			環境林 (保全1)
142	オ	7	0	スギ			○			○	○			生産林
142	オ	7	0	ヒノキ			○			○	○			生産林
142	オ	8	0	スギ						○	○			環境林 (保全2)
142	オ	8	0	ヒノキ						○	○			環境林 (保全2)
142	オ	9	0	スギ						○	○			環境林 (保全2)
142	オ	9	0	ヒノキ						○	○			環境林 (保全2)
142	オ	10	0	その他広						○	○			環境林 (保全1)
142	オ	11	0	スギ						○	○			環境林 (保全2)
142	オ	11	0	ヒノキ						○	○			環境林 (保全2)
142	オ	12	0	スギ			○			○	○			生産林
142	オ	12	0	ヒノキ			○			○	○			生産林
142	オ	13	0	ヒノキ			○			○	○			生産林
142	オ	13	0	その他広			○			○	○			生産林
142	オ	14	0	スギ			○			○	○			生産林
142	オ	14	0	ヒノキ			○			○	○			生産林
142	オ	15	0	その他広						○	○			環境林 (保全1)
142	オ	16	0	その他広						○	○			環境林 (保全1)
142	オ	17	0	その他広						○	○			環境林 (保全1)
142	オ	18	0	スギ			○			○	○			生産林
142	オ	18	0	ヒノキ			○			○	○			生産林
142	オ	19	0	その他広						○	○			環境林 (保全1)
142	オ	20	0	その他広						○	○			環境林 (保全1)
142	オ	21	0	その他広						○	○			環境林 (保全1)
142	オ	22	0	スギ			○			○	○			生産林
142	オ	22	0	ヒノキ			○			○	○			生産林
142	オ	23	0	スギ			○			○	○			生産林
142	オ	23	0	その他広			○			○	○			生産林
142	オ	24	0	その他広						○	○			環境林 (保全1)
142	オ	25	0	スギ			○			○	○			生産林
142	オ	25	0	スギ			○			○	○			生産林
142	オ	26	0	スギ			○			○	○			生産林
142	オ	26	0	ヒノキ			○			○	○			生産林
142	オ	27	0	スギ			○			○	○			生産林
142	オ	27	0	ヒノキ			○			○	○			生産林
142	オ	28	0	スギ			○			○	○			生産林
142	オ	28	0	ヒノキ			○			○	○			生産林
142	オ	29	0	その他広						○	○			環境林 (保全1)
142	カ	1	0	ヒノキ						○	○			環境林 (保全2)
142	カ	2	0	スギ						○	○			環境林 (保全2)
142	カ	3	0	スギ						○	○			環境林 (保全2)
142	カ	4	0	スギ						○	○			環境林 (保全2)
142	カ	5	0	スギ						○	○			環境林 (保全2)
142	カ	5	0	ヒノキ						○	○			環境林 (保全2)
142	カ	6	0	スギ						○	○			環境林 (保全2)
142	カ	7	0	ヒノキ						○	○			環境林 (保全2)
142	カ	8	0	スギ						○	○			環境林 (保全2)
142	カ	9	0	ヒノキ						○	○			環境林 (保全2)
142	キ	1	0	ヒノキ						○	○			環境林 (保全2)
142	キ	2	0	ヒノキ						○	○			環境林 (保全2)
142	キ	3	0	ヒノキ						○	○			環境林 (保全2)



## 機能別一覧表

林小班					【別表1】公益的機能別施業森林			【別表2】施業方法		【別表3】その他森林の機能				三重県型 森林区分
林班	準林班	小班	枝番	樹種	水源涵養 維持増進森林	山地災害防止 土壌保全機能森林	木材生産機能 維持増進森林	伐期の延長を 推進すべき森林 標準伐期齡+10 年	長伐期を 推進すべき森林 標準伐期齡×2	水源涵養 維持増進森林	山地災害防止 土壌保全機能森林	快適環境形成機能 維持増進森林	保健機能 維持増進森林	
142	キ	4	0	ヒノキ			○			○	○			生産林
142	キ	5	0	スギ			○			○	○			生産林
142	キ	5	0	ヒノキ			○			○	○			生産林
142	キ	6	0	スギ			○			○	○			生産林
142	キ	6	0	ヒノキ			○			○	○			生産林
142	キ	7	0	ヒノキ			○			○	○			生産林
142	キ	7	0	ヒノキ			○			○	○			生産林
142	キ	8	0	スギ			○			○	○			生産林
142	キ	9	0	スギ			○			○	○			生産林
142	キ	10	0	ヒノキ			○			○	○			生産林
142	キ	11	0	スギ			○			○	○			生産林
142	キ	11	0	ヒノキ			○			○	○			生産林
142	キ	12	0	スギ			○			○	○			生産林
142	キ	13	0	スギ			○			○	○			生産林
142	キ	14	0	スギ			○			○	○			生産林
142	キ	15	0	スギ			○			○	○			生産林
142	キ	16	0	スギ			○			○	○			生産林
142	キ	17	0	ヒノキ			○			○	○			生産林
142	キ	18	0	ヒノキ			○			○	○			生産林
142	キ	19	0	スギ			○			○	○			生産林
142	キ	20	0	スギ			○			○	○			生産林
142	キ	20	0	ヒノキ			○			○	○			生産林
142	キ	21	0	スギ			○			○	○			生産林
142	キ	22	0	スギ			○			○	○			生産林
142	キ	23	0	スギ			○			○	○			生産林
142	キ	24	0	スギ			○			○	○			生産林
142	キ	25	0	スギ			○			○	○			生産林
142	キ	25	0	スギ			○			○	○			生産林
142	キ	25	0	スギ			○			○	○			生産林
142	キ	25	0	ヒノキ			○			○	○			生産林
142	キ	25	0	ヒノキ			○			○	○			生産林
142	キ	25	0	ヒノキ			○			○	○			生産林
142	キ	25	0	ヒノキ			○			○	○			生産林
143	ア	1	0	スギ						○	○			環境林 (保全2)
143	ア	2	0	ヒノキ						○	○			環境林 (保全2)
143	ア	3	0	スギ						○	○			環境林 (保全2)
143	ア	4	0	スギ						○	○			環境林 (保全2)
143	ア	5	0	ヒノキ						○	○			環境林 (保全2)
143	ア	6	0	スギ						○	○			環境林 (保全2)
143	ア	6	0	ヒノキ						○	○			環境林 (保全2)
143	ア	7	0	スギ						○	○			環境林 (保全2)
143	ア	7	0	ヒノキ						○	○			環境林 (保全2)
143	ア	8	0	スギ						○	○			環境林 (保全2)
143	ア	8	0	ヒノキ						○	○			環境林 (保全2)
143	ア	9	0	スギ						○	○			環境林 (保全2)
143	ア	9	0	ヒノキ						○	○			環境林 (保全2)
143	ア	10	0	スギ						○	○			環境林 (保全2)
143	ア	10	0	ヒノキ						○	○			環境林 (保全2)
143	ア	11	0	その他広						○	○			環境林 (保全1)
143	ア	12	0	スギ						○	○			環境林 (保全2)
143	ア	12	0	ヒノキ						○	○			環境林 (保全2)
143	ア	13	0	スギ						○	○			環境林 (保全1)
143	ア	13	0	その他広						○	○			環境林 (保全1)
143	ア	14	0	スギ						○	○			環境林 (保全2)
143	ア	14	0	ヒノキ						○	○			環境林 (保全2)
143	ア	15	0	ヒノキ						○	○			環境林 (保全2)
143	ア	16	0	ヒノキ						○	○			環境林 (保全2)
143	ア	17	0	その他広						○	○			環境林 (保全1)
143	ア	18	0	その他広						○	○			環境林 (保全1)
143	イ	1	0	その他広						○	○			環境林 (保全1)
143	イ	2	0	スギ						○	○			環境林 (保全2)
143	イ	3	0	その他広						○	○			環境林 (保全1)
143	イ	4	0	スギ						○	○			環境林 (保全2)
143	イ	4	0	スギ						○	○			環境林 (保全2)

機能別一覧表

林小班					【別表1】公益的機能別施業森林			【別表2】施業方法		【別表3】その他森林の機能				三重県型 森林区分
林班	準林班	小班	枝番	樹種	水源涵養 維持増進森林	山地災害防止 土壌保全機能森林	木材生産機能 維持増進森林	伐期の延長を 推進すべき森林 標準伐期齡+10 年	長伐期を 推進すべき森林 標準伐期齡×2	水源涵養 維持増進森林	山地災害防止 土壌保全機能森林	快適環境形成機能 維持増進森林	保健機能 維持増進森林	
143イ		4	0	ヒノキ						○	○			環境林(保全2)
143イ		5	0	その他広						○	○			環境林(保全1)
143イ		6	0	スギ						○	○			環境林(保全2)
143イ		6	0	ヒノキ						○	○			環境林(保全2)
143イ		7	0	ヒノキ						○	○			環境林(保全2)
143イ		8	0	その他広						○	○			環境林(保全1)
143イ		9	0	その他広						○	○			環境林(保全1)
143イ		10	0	ヒノキ						○	○			環境林(保全2)
143イ		11	0	その他広						○	○			環境林(保全1)
143イ		12	0	その他広						○	○			環境林(保全1)
143イ		13	0	その他広						○	○			環境林(保全1)
143イ		14	0	その他広						○	○			環境林(保全1)
143イ		15	0	その他広						○	○			環境林(保全1)
143イ		16	0	ヒノキ						○	○			環境林(保全2)
143イ		17	0	スギ						○	○			環境林(保全2)
143イ		18	0	ヒノキ						○	○			環境林(保全2)
143イ		19	0	ヒノキ						○	○			環境林(保全2)
143イ		20	0	スギ						○	○			環境林(保全2)
143イ		20	0	ヒノキ						○	○			環境林(保全2)
143イ		21	0	その他広						○	○			環境林(保全1)
143イ		22	0	スギ						○	○			環境林(保全2)
143ウ		1	0	その他広								○	○	環境林(共生)
143ウ		2	0	その他広								○	○	環境林(共生)
143ウ		3	0	その他広								○	○	環境林(共生)
143ウ		4	0	その他広								○	○	環境林(共生)
143ウ		5	0	その他広						○	○			環境林(保全1)
143エ		1	0	その他広								○	○	環境林(共生)
143エ		2	1	ヒノキ								○	○	環境林(共生)
143エ		2	2	スギ								○	○	環境林(共生)
143エ		2	3	スギ								○	○	環境林(共生)
143エ		3	0	スギ								○	○	環境林(共生)
143エ		3	0	ヒノキ								○	○	環境林(共生)
143エ		3	0	その他広								○	○	環境林(共生)
143エ		4	0	ヒノキ						○	○			環境林(保全2)
143オ		1	0	スギ						○	○			環境林(保全2)
143オ		1	0	ヒノキ						○	○			環境林(保全2)
143オ		2	0	スギ						○	○			環境林(保全2)
143オ		2	0	ヒノキ						○	○			環境林(保全2)
143オ		3	0	その他広						○	○			環境林(保全1)
143オ		4	0	ヒノキ						○	○			環境林(保全2)
143オ		5	0	スギ						○	○			環境林(保全2)
143オ		5	0	ヒノキ						○	○			環境林(保全2)
143オ		6	0	スギ						○	○			環境林(保全2)
143オ		6	0	ヒノキ						○	○			環境林(保全2)
143カ		1	0	スギ						○	○			環境林(保全2)
143カ		1	0	ヒノキ						○	○			環境林(保全2)
143カ		2	0	スギ						○	○			環境林(保全2)
143カ		2	0	ヒノキ						○	○			環境林(保全2)
143カ		3	0	スギ						○	○			環境林(保全2)
143カ		3	0	ヒノキ						○	○			環境林(保全2)
143カ		4	0	スギ						○	○			環境林(保全2)
143カ		4	0	ヒノキ						○	○			環境林(保全2)
143カ		5	0	スギ						○	○			環境林(保全2)
143カ		5	0	ヒノキ						○	○			環境林(保全2)
143カ		6	0	ヒノキ						○	○			環境林(保全2)
143カ		7	0	スギ						○	○			環境林(保全2)
143カ		8	0	ヒノキ						○	○			環境林(保全2)
143カ		9	0	ヒノキ						○	○			環境林(保全2)
143カ		10	0	スギ						○	○			環境林(保全2)
143カ		11	0	ヒノキ						○	○			環境林(保全2)
143カ		12	0	ヒノキ						○	○			環境林(保全2)
143カ		13	0	スギ						○	○			環境林(保全2)
143カ		14	0	スギ						○	○			環境林(保全2)
143カ		15	0	ヒノキ						○	○			環境林(保全2)

機能別一覧表

林小班					【別表1】公益的機能別施業森林			【別表2】施業方法		【別表3】その他森林の機能				三重県型 森林区分
林班	準林班	小班	枝番	樹種	水源涵養 維持増進森林	山地災害防止 土壌保全機能森林	木材生産機能 維持増進森林	伐期の延長を 推進すべき森林 標準伐期齡+10 年	長伐期を 推進すべき森林 標準伐期齡×2	水源涵養 維持増進森林	山地災害防止 土壌保全機能森林	快適環境形成機能 維持増進森林	保健機能 維持増進森林	
143	カ	16	0	ヒノキ						○	○			環境林 (保全2)
143	カ	17	0	スギ						○	○			環境林 (保全2)
143	カ	18	0	スギ						○	○			環境林 (保全2)
143	カ	19	0	ヒノキ						○	○			環境林 (保全2)
143	カ	20	0	スギ						○	○			環境林 (保全2)
143	カ	20	0	ヒノキ						○	○			環境林 (保全2)
143	カ	21	0	スギ						○	○			環境林 (保全2)
143	カ	22	0	スギ						○	○			環境林 (保全2)
143	カ	22	0	スギ						○	○			環境林 (保全2)
143	カ	23	0	スギ						○	○			環境林 (保全2)
143	カ	24	0	ヒノキ						○	○			環境林 (保全2)
143	カ	25	0	ヒノキ						○	○			環境林 (保全2)
143	カ	26	0	スギ						○	○			環境林 (保全2)
143	カ	27	0	スギ						○	○			環境林 (保全2)
144	ア	1	0	スギ			○							生産林
144	ア	2	0	ヒノキ			○							生産林
144	ア	3	0	ヒノキ			○							生産林
144	ア	4	0	ヒノキ			○							生産林
144	ア	5	0	ヒノキ			○							生産林
144	ア	6	0	スギ								○	○	生産林
144	ア	6	0	ヒノキ								○	○	生産林
144	ア	7	0	ヒノキ			○							生産林
144	ア	8	0	ヒノキ			○							生産林
144	ア	9	0	ヒノキ			○							生産林
144	ア	10	0	ヒノキ			○							生産林
144	ア	11	0	スギ			○							生産林
144	ア	11	0	ヒノキ			○							生産林
144	ア	12	0	スギ			○							生産林
144	ア	12	0	ヒノキ			○							生産林
144	ア	13	0	スギ			○							生産林
144	ア	13	0	ヒノキ			○							生産林
144	ア	14	0	スギ			○							生産林
144	ア	14	0	ヒノキ			○							生産林
144	ア	15	0	ヒノキ			○							生産林
144	ア	16	0	スギ			○							生産林
144	ア	17	0	ヒノキ			○							生産林
144	ア	18	0	スギ			○							生産林
144	ア	19	0	スギ			○							生産林
144	ア	20	0	スギ			○							生産林
144	ア	21	0	スギ			○							生産林
144	ア	22	0	スギ			○							生産林
144	ア	23	0	スギ			○							生産林
144	ア	24	0	スギ			○							生産林
144	ア	24	0	ヒノキ			○							生産林
144	ア	24	1	ヒノキ			○							生産林
144	ア	24	2	ヒノキ			○							生産林
144	ア	25	0	ヒノキ			○							生産林
144	ア	26	0	スギ			○							生産林
144	ア	27	0	スギ			○							生産林
144	ア	27	0	ヒノキ			○							生産林
144	ア	28	0	ヒノキ			○							生産林
144	ア	29	0	ヒノキ			○							生産林
144	ア	30	0	その他広										生産林
144	ア	31	0	ヒノキ			○							生産林
144	ア	32	0				○							生産林
144	ア	33	1	その他広			○							生産林
144	ア	33	2	ヒノキ			○							生産林
144	ア	33	3	スギ			○							生産林
144	ア	33	4	ヒノキ			○							生産林
144	ア	34	0	スギ			○							生産林
144	ア	35	0	スギ			○							生産林
144	ア	36	0	ヒノキ			○							生産林
144	ア	37	0	スギ			○							生産林
144	ア	38	0	スギ			○							生産林

機能別一覧表

林小班					【別表1】公益的機能別施業森林			【別表2】施業方法		【別表3】その他森林の機能				三重県型 森林区分
林班	準林班	小班	枝番	樹種	水源涵養 維持増進森林	山地災害防止 土壌保全機能森林	木材生産機能 維持増進森林	伐期の延長を 推進すべき森林 標準伐期齡+10 年	長伐期を 推進すべき森林 標準伐期齡×2	水源涵養 維持増進森林	山地災害防止 土壌保全機能森林	快適環境形成機能 維持増進森林	保健機能 維持増進森林	
144ア		39	0	ヒノキ			○							生産林
144ア		40	0	スギ			○							生産林
144ア		41	0	スギ			○							生産林
144ア		42	0	スギ			○							生産林
144ア		43	0	スギ			○							生産林
144ア		44	0	スギ			○							生産林
144ア		45	0	スギ			○							生産林
144ア		46	0	スギ			○							生産林
144ア		46	0	ヒノキ			○							生産林
144ア		47	0	スギ			○							生産林
144ア		48	0	ヒノキ			○							生産林
144ア		49	0	スギ			○							生産林
144ア		50	0	クロマツ			○							生産林
144ア		51	0	スギ			○							生産林
144ア		52	0	ヒノキ			○							生産林
144ア		53	0	スギ			○							生産林
144ア		54	0	ヒノキ			○							生産林
144ア		55	0	スギ			○							生産林
144ア		56	0	クロマツ			○							生産林
144ア		57	0	ヒノキ			○							生産林
144ア		57	0	クロマツ			○							生産林
144ア		58	0	スギ			○							生産林
144ア		59	0	ヒノキ			○							生産林
144ア		60	0	スギ			○							生産林
144ア		61	0	スギ			○							生産林
144ア		62	0	ヒノキ			○							生産林
144ア		63	0	ヒノキ			○							生産林
144ア		64	0	ヒノキ			○							生産林
144ア		65	0	ヒノキ			○							生産林
144ア		66	0	ヒノキ			○							生産林
144ア		67	0	ヒノキ			○							生産林
144ア		67	1	スギ			○							生産林
144ア		67	1	ヒノキ			○							生産林
144ア		68	0	スギ			○							生産林
144ア		69	0	スギ			○							生産林
144ア		70	0	スギ			○							生産林
144ア		71	0	ヒノキ			○							生産林
144ア		71	0	その他広			○							生産林
144ア		72	0	スギ			○							生産林
144ア		73	0	スギ			○							生産林
144ア		74	0	スギ			○							生産林
144ア		75	0	ヒノキ			○							生産林
144ア		76	0	スギ			○							生産林
144ア		77	0	スギ			○							生産林
144ア		78	0	スギ			○							生産林
144ア		78	1	スギ			○							生産林
144ア		78	2	スギ			○							生産林
144ア		79	0	ヒノキ			○							生産林
144ア		80	0	ヒノキ			○							生産林
144ア		81	1	ヒノキ			○							生産林
144ア		81	1	ヒノキ			○							生産林
144ア		81	2	ヒノキ			○							生産林
144ア		81	2	ヒノキ			○							生産林
144ア		82	0	スギ			○							生産林
144ア		83	0	ヒノキ			○							生産林
144ア		84	0	ヒノキ			○							生産林
144ア		85	0	その他広			○							生産林
144ア		86	0	スギ			○							生産林
144ア		87	0	スギ			○							生産林
144ア		88	0	ヒノキ			○							生産林
144ア		89	0	ヒノキ			○							生産林
144ア		90	0	ヒノキ			○							生産林
144ア		91	0	その他広			○							生産林
144ア		92	0	スギ			○							生産林



## 機能別一覧表

機能別一覧表														
林小班					【別表1】公益的機能別施業森林			【別表2】施業方法		【別表3】その他森林の機能				三重県型 森林区分
林班	準林班	小班	枝番	樹種	水源涵養 維持増進森林	山地災害防止 土壌保全機能森林	木材生産機能 維持増進森林	伐期の延長を 推進すべき森林 標準伐期齡+10 年	長伐期を 推進すべき森林 標準伐期齡×2	水源涵養 維持増進森林	山地災害防止 土壌保全機能森林	快適環境形成機能 維持増進森林	保健機能 維持増進森林	
144ア		93	0	スギ			○							生産林
144ア		94	0	スギ			○							生産林
144ア		94	0	その他広			○							生産林
144ア		95	0	スギ			○							生産林
144ア		96	0	スギ			○							生産林
144ア		96	0	ヒノキ			○							生産林
144ア		97	0	スギ			○							生産林
144ア		97	0	ヒノキ			○							生産林
144ア		98	0	スギ			○							生産林
144ア		99	0	その他広			○							生産林
144ア		100	0	ヒノキ			○							生産林
144ア		101	0	その他広			○							生産林
144ア		102	0	その他広			○							生産林
144ア		103	0	その他広			○							生産林
144ア		104	0	ヒノキ			○							生産林
144ア		105	0	スギ			○							生産林
144ア		106	0	スギ			○							生産林
144ア		107	0	その他広			○							生産林
144ア		108	0	ヒノキ			○							生産林
144ア		109	0	その他広			○							生産林
144ア		110	0	スギ			○							生産林
144ア		111	0	ヒノキ			○							生産林
144ア		112	0	スギ			○							生産林
144ア		113	0	その他広			○							生産林
144ア		114	0	スギ			○							生産林
144ア		115	0	スギ			○							生産林
144ア		116	0	スギ			○							生産林
144ア		116	0	スギ			○							生産林
144ア		116	1	スギ			○							生産林
144ア		117	0	スギ			○							生産林
144ア		117	0	ヒノキ			○							生産林
144ア		118	0	その他広			○							生産林
144ア		119	0	ヒノキ			○							生産林
144ア		120	0	ヒノキ			○							生産林
144ア		121	0	ヒノキ			○							生産林
144ア		122	0	ヒノキ			○							生産林
144ア		123	0	スギ			○							生産林
144ア		124	0	クロマツ			○							生産林
144ア		125	0	ヒノキ			○							生産林
144ア		126	0	スギ			○							生産林
144ア		126	0	ヒノキ			○							生産林
144ア		127	0	スギ			○							生産林
144ア		128	0	スギ			○							生産林
144ア		129	0	ヒノキ			○							生産林
144ア		130	0	ヒノキ			○							生産林
144ア		131	0	スギ			○							生産林
144ア		132	0	ヒノキ			○							生産林
144ア		133	1	ヒノキ			○							生産林
144ア		133	2	ヒノキ			○							生産林
144ア		134	1	ヒノキ			○							生産林
144ア		134	2	ヒノキ			○							生産林
144ア		135	1	ヒノキ			○							生産林
144ア		135	2	ヒノキ			○							生産林
144ア		135	3	ヒノキ			○							生産林
144ア		136	0	スギ			○							生産林
144ア		137	0	ヒノキ			○							生産林
144ア		137	0	ヒノキ			○							生産林
144ア		138	0	ヒノキ			○							生産林
144ア		138	1	ヒノキ			○							生産林
144ア		138	2	ヒノキ			○							生産林
144ア		139	0	ヒノキ			○							生産林
144ア		140	0	スギ			○							生産林
144ア		141	0	スギ			○							生産林
144ア		142	0	ヒノキ			○							生産林

機能別一覧表

林小班					【別表1】公益的機能別施業森林			【別表2】施業方法		【別表3】その他森林の機能				三重県型 森林区分
林班	準林班	小班	枝番	樹種	水源涵養 維持増進森林	山地災害防止 土壌保全機能森林	木材生産機能 維持増進森林	伐期の延長を 推進すべき森林 標準伐期齡+10 年	長伐期を 推進すべき森林 標準伐期齡×2	水源涵養 維持増進森林	山地災害防止 土壌保全機能森林	快適環境形成機能 維持増進森林	保健機能 維持増進森林	
144	ア	143	0	ヒノキ			○							生産林
144	ア	144	0	スギ			○							生産林
144	ア	145	0	スギ			○							生産林
144	ア	146	0	ヒノキ			○							生産林
144	ア	147	0	スギ			○							生産林
144	ア	148	0	スギ			○							生産林
144	ア	149	0	スギ			○							生産林
144	ア	150	0	スギ			○							生産林
145	ア	1	0	クヌギ										生産林
145	ア	2	0	クヌギ										生産林
145	ア	3	0	ヒノキ			○							生産林
145	ア	4	0	ヒノキ			○							生産林
145	ア	5	0	スギ			○							生産林
145	ア	6	0	ヒノキ			○							生産林
145	ア	7	0	ヒノキ			○							生産林
145	ア	8	0	スギ			○							生産林
145	ア	9	0	スギ			○							生産林
145	ア	10	0	スギ			○							生産林
145	ア	11	0	スギ			○							生産林
145	ア	12	0	スギ			○							生産林
145	ア	13	0	スギ			○							生産林
145	ア	14	0	ヒノキ			○							生産林
145	ア	15	0	スギ			○							生産林
145	ア	16	0	スギ			○							生産林
145	ア	17	0	ヒノキ			○							生産林
145	ア	18	0	スギ			○							生産林
145	ア	19	0	スギ			○							生産林
145	ア	19	0	スギ			○							生産林
145	ア	20	0	スギ			○							生産林
145	ア	21	0	スギ			○							生産林
145	ア	22	0	ヒノキ			○							生産林
145	ア	23	0	スギ			○							生産林
145	ア	24	0	スギ			○							生産林
145	ア	25	0	スギ			○							生産林
145	ア	26	0	スギ			○							生産林
145	ア	27	0	スギ			○							生産林
145	ア	27	0	その他広			○							生産林
145	ア	28	0	スギ			○							生産林
145	ア	29	0	スギ			○							生産林
145	ア	30	0	スギ			○							生産林
145	ア	31	0	スギ			○							生産林
145	ア	32	0	スギ			○							生産林
145	ア	33	0	ヒノキ			○							生産林
145	ア	34	0	ヒノキ			○							生産林
145	ア	35	0	スギ			○							生産林
145	ア	36	0	スギ			○							生産林
145	ア	37	0	スギ			○							生産林
145	ア	38	0	スギ			○							生産林
145	ア	39	0	スギ			○							生産林
145	ア	40	1	スギ			○							生産林
145	ア	40	1	スギ			○							生産林
145	ア	40	2	ヒノキ			○							生産林
145	ア	41	0	スギ			○							生産林
145	ア	42	1	ヒノキ			○							生産林
145	ア	42	2	ヒノキ			○							生産林
145	ア	43	0	スギ			○							生産林
145	ア	44	0	スギ			○							生産林
145	ア	45	0	スギ			○							生産林
145	ア	46	0	スギ			○							生産林
145	ア	47	0	スギ			○							生産林
145	ア	48	0	クロマツ			○							生産林
145	ア	49	0	その他広										生産林
145	ア	50	0	スギ			○							生産林
145	ア	51	0	スギ			○							生産林

機能別一覧表

林小班					【別表1】公益的機能別施業森林			【別表2】施業方法		【別表3】その他森林の機能				三重県型 森林区分
林班	準林班	小班	枝番	樹種	水源涵養 維持増進森林	山地災害防止 土壌保全機能森林	木材生産機能 維持増進森林	伐期の延長を 推進すべき森林 標準伐期齡+10 年	長伐期を 推進すべき森林 標準伐期齡×2	水源涵養 維持増進森林	山地災害防止 土壌保全機能森林	快適環境形成機能 維持増進森林	保健機能 維持増進森林	
145ア		52	1	スギ			○							生産林
145ア		52	2	スギ			○							生産林
145ア		52	3	ヒノキ			○							生産林
145ア		53	0	スギ			○							生産林
145ア		54	0	スギ			○							生産林
145ア		55	0	スギ			○							生産林
145ア		56	0	スギ			○							生産林
145ア		57	1	スギ			○							生産林
145ア		57	1	ヒノキ			○							生産林
145ア		57	2	スギ			○							生産林
145ア		58	0	スギ			○							生産林
145ア		59	0	スギ			○							生産林
145ア		59	0	ヒノキ			○							生産林
145ア		60	0	ヒノキ			○							生産林
145ア		61	0	スギ			○							生産林
145ア		62	0	ヒノキ			○							生産林
145ア		63	0	その他広										生産林
145ア		64	0	スギ			○							生産林
145ア		65	0	スギ			○							生産林
145ア		65	0	ヒノキ			○							生産林
145ア		66	0	ヒノキ			○							生産林
145ア		67	0	スギ			○							生産林
145ア		68	0	スギ			○							生産林
145ア		69	0	スギ			○							生産林
145ア		70	0	スギ			○							生産林
145ア		71	0	スギ			○							生産林
145ア		72	0	スギ			○							生産林
145ア		73	0	スギ			○							生産林
145ア		74	0	スギ			○							生産林
145ア		75	0	その他広										生産林
145ア		76	0	スギ			○							生産林
145ア		77	0	スギ			○							生産林
145ア		78	0	ヒノキ			○							生産林
145ア		79	0	ヒノキ			○							生産林
145ア		79	0	ヒノキ			○							生産林
145ア		80	0	スギ			○							生産林
145ア		81	0	その他広										生産林
145ア		82	0	ヒノキ			○							生産林
145ア		83	0	スギ			○							生産林
145ア		84	0	ヒノキ			○							生産林
145ア		85	0	その他広										生産林
145ア		86	0	ヒノキ			○							生産林
145ア		87	0	スギ			○							生産林
145ア		88	0	スギ			○							生産林
145ア		89	0	スギ			○							生産林
145ア		90	0	スギ			○							生産林
145ア		91	0	ヒノキ			○							生産林
145ア		92	0	スギ			○							生産林
145ア		93	0	ヒノキ			○							生産林
145ア		94	0	ヒノキ			○							生産林
145ア		95	0	スギ			○							生産林
145ア		96	0	スギ			○							生産林
145ア		97	0	ヒノキ			○							生産林
145ア		98	0	ヒノキ			○							生産林
145ア		99	0	スギ			○							生産林
145ア		99	0	ヒノキ			○							生産林
145ア		100	0	スギ			○							生産林
145ア		101	0	スギ			○							生産林
145ア		102	0	スギ			○							生産林
145ア		103	0	スギ			○							生産林
145ア		104	0	スギ			○							生産林
145ア		105	0	スギ			○							生産林
145ア		106	0	スギ			○							生産林
145ア		107	0	その他広										生産林

## 機能別一覧表

林小班					【別表1】公益的機能別施業森林			【別表2】施業方法		【別表3】その他森林の機能				三重県型 森林区分
林班	準林班	小班	枝番	樹種	水源涵養 維持増進森林	山地災害防止 土壌保全機能森林	木材生産機能 維持増進森林	伐期の延長を 推進すべき森林 標準伐期齡+10 年	長伐期を 推進すべき森林 標準伐期齡×2	水源涵養 維持増進森林	山地災害防止 土壌保全機能森林	快適環境形成機能 維持増進森林	保健機能 維持増進森林	
145	ア	108	0	ヒノキ			○							生産林
145	ア	109	0	スギ			○							生産林
145	ア	110	0	スギ			○							生産林
145	ア	111	0	スギ			○							生産林
145	ア	112	0	スギ			○							生産林
145	ア	113	0	スギ			○							生産林
145	ア	113	0	スギ			○							生産林
145	ア	114	0	その他広										生産林
145	ア	115	0	ヒノキ			○							生産林
145	ア	116	0	ヒノキ			○							生産林
145	ア	117	0	スギ			○							生産林
145	ア	118	0	ヒノキ			○							生産林
145	ア	119	0	ヒノキ			○							生産林
145	ア	120	0	ヒノキ			○							生産林
145	ア	121	0	その他広										生産林
145	ア	122	0	その他広										生産林
145	ア	123	0	スギ			○							生産林
145	ア	124	0	スギ			○							生産林
145	ア	125	0	ヒノキ			○							生産林
145	ア	126	0	ヒノキ			○							生産林
145	ア	127	0	スギ			○							生産林
145	ア	128	0	スギ			○							生産林
145	ア	129	0	ヒノキ			○							生産林
145	ア	130	0	ヒノキ			○							生産林
145	ア	131	0	ヒノキ			○							生産林
145	ア	132	0	その他広										生産林
145	ア	133	0	ヒノキ			○							生産林
145	ア	134	0	スギ			○							生産林
145	ア	135	0	スギ			○							生産林
146	ア	1	1	その他広										環境林（保全1）
146	ア	1	2	スギ			○							生産林
146	ア	1	3	スギ			○							生産林
146	ア	2	0	ヒノキ			○							生産林
146	ア	3	0	その他広										環境林（保全1）
146	ア	4	0	クロマツ			○							生産林
146	ア	5	0	その他広										環境林（保全1）
146	ア	6	0	クロマツ			○							生産林
146	ア	7	0	スギ			○							生産林
146	ア	8	0	スギ			○							生産林
146	ア	8	0	その他広			○							生産林
146	ア	9	0	ヒノキ			○							生産林
146	ア	9	1	ヒノキ			○							生産林
146	ア	10	0	その他広			○							生産林
146	ア	11	0	スギ			○							生産林
146	ア	12	0	その他広										環境林（保全1）
146	ア	13	0	ヒノキ			○							生産林
146	ア	14	0	スギ			○							生産林
146	ア	15	0	その他広										環境林（保全1）
146	ア	16	0	スギ			○							生産林
146	ア	17	0	ヒノキ			○							生産林
146	ア	18	0	ヒノキ			○							生産林
146	ア	19	0	スギ			○							生産林
146	ア	20	0	スギ			○							生産林
146	ア	21	0	ヒノキ			○							生産林
146	ア	22	0	ヒノキ			○							生産林
146	ア	23	0	スギ			○							生産林
146	ア	24	0	クロマツ			○							生産林
146	ア	25	0	ヒノキ			○							生産林
146	ア	26	0	ヒノキ			○							生産林
146	ア	27	0	ヒノキ			○							生産林
146	ア	28	0	その他広										環境林（保全1）
146	ア	29	0	ヒノキ			○							生産林
146	ア	29	0	アカマツ			○							生産林
146	ア	29	0	アカマツ			○							生産林



機能別一覧表

林小班					【別表1】公益的機能別施業森林			【別表2】施業方法		【別表3】その他森林の機能				三重県型 森林区分
林班	準林班	小班	枝番	樹種	水源涵養 維持増進森林	山地災害防止 土壌保全機能森林	木材生産機能 維持増進森林	伐期の延長を 推進すべき森林 標準伐期齡+10 年	長伐期を 推進すべき森林 標準伐期齡×2	水源涵養 維持増進森林	山地災害防止 土壌保全機能森林	快適環境形成機能 維持増進森林	保健機能 維持増進森林	
146ア		30	0	ヒノキ			○							生産林
146ア		32	0	ヒノキ			○							生産林
146ア		32	1	スギ			○							生産林
146ア		32	2	スギ			○							生産林
146ア		33	0	スギ			○							生産林
146ア		34	0	スギ			○							生産林
146ア		35	0	その他広										環境林（保全1）
146ア		36	0	ヒノキ			○							生産林
146ア		37	0	ヒノキ			○							生産林
146ア		37	1	スギ			○							生産林
146ア		38	0	ヒノキ			○							生産林
146ア		39	0	その他広										環境林（保全1）
146ア		40	0	ヒノキ			○							生産林
146ア		41	0	その他広										環境林（保全1）
146ア		42	0	ヒノキ			○							生産林
146ア		43	0	クロマツ			○							生産林
146ア		44	0	クロマツ			○							生産林
146ア		45	0	ヒノキ			○							生産林
146ア		46	0	ヒノキ			○							生産林
146ア		47	0	ヒノキ			○							生産林
146ア		48	0	ヒノキ			○							生産林
146ア		49	0	ヒノキ			○							生産林
146ア		50	0	クヌギ										環境林（保全1）
146ア		51	0	クロマツ			○							生産林
146ア		52	0	ヒノキ			○							生産林
146ア		54	0	ヒノキ			○							生産林
146ア		55	0	ヒノキ			○							生産林
146ア		56	0	ヒノキ			○							生産林
146ア		57	0	ヒノキ			○							生産林
146ア		58	0	ヒノキ			○							生産林
146ア		59	0	その他広										環境林（保全1）
146ア		60	0	スギ			○							生産林
146ア		61	0	その他広										環境林（保全1）
146ア		62	0	ヒノキ			○							生産林
146ア		63	1	スギ			○							生産林
146ア		63	2	スギ			○							生産林
146ア		63	3	スギ			○							生産林
146ア		64	0	ヒノキ			○							生産林
146ア		65	0	クロマツ			○							生産林
146ア		66	0	その他広										環境林（保全1）
146ア		67	1	スギ			○							生産林
146ア		67	2	スギ			○							生産林
146ア		68	0	その他広			○							生産林
146ア		69	0	ヒノキ			○							生産林
146ア		70	0	ヒノキ			○							生産林
146ア		71	0	スギ			○							生産林
146ア		72	0	スギ			○							生産林
146ア		73	0	スギ			○							生産林
146ア		74	0	スギ			○							生産林
146ア		75	0	スギ			○							生産林
146ア		76	0	スギ			○							生産林
146ア		77	0	スギ			○							生産林
146ア		78	0	スギ			○							生産林
146ア		79	0	スギ			○							生産林
146ア		80	0	スギ			○							生産林
146ア		81	0	スギ			○							生産林
146ア		82	0	スギ			○							生産林
146ア		83	0	スギ			○							生産林
146ア		84	0	スギ			○							生産林
146ア		85	0	スギ			○							生産林
146ア		86	0	ヒノキ			○							生産林
146ア		87	0	その他広										環境林（保全1）
146ア		88	0	スギ			○							生産林
146ア		89	0	スギ			○							生産林

機能別一覧表

林小班					【別表1】公益的機能別施業森林			【別表2】施業方法		【別表3】その他森林の機能				三重県型 森林区分
林班	準林班	小班	枝番	樹種	水源涵養 維持増進森林	山地災害防止 土壌保全機能森林	木材生産機能 維持増進森林	伐期の延長を 推進すべき森林 標準伐期齡+10 年	長伐期を 推進すべき森林 標準伐期齡×2	水源涵養 維持増進森林	山地災害防止 土壌保全機能森林	快適環境形成機能 維持増進森林	保健機能 維持増進森林	
146ア		89	0	ヒノキ			○							生産林
146ア		90	0	スギ			○							生産林
146ア		91	0	スギ			○							生産林
146ア		92	1	スギ			○							生産林
146ア		92	2	スギ			○							生産林
146ア		92	3	スギ			○							生産林
146ア		92	4	スギ			○							生産林
146ア		92	5	スギ			○							生産林
146ア		92	6	スギ			○							生産林
146ア		93	0	スギ			○							生産林
146ア		94	0	ヒノキ			○							生産林
146ア		95	1	タケ			○							生産林
146ア		95	2	タケ			○							生産林
146ア		96	1	タケ			○							生産林
146ア		96	2	タケ			○							生産林
146ア		97	0	タケ			○							生産林
146ア		98	0	タケ			○							生産林
146ア		99	0	タケ			○							生産林
146ア		100	0	タケ			○							生産林
146ア		101	0	タケ			○							生産林
146ア		102	0	タケ			○							生産林
146ア		103	0	タケ			○							生産林
146ア		104	0	タケ			○							生産林
146ア		105	1	スギ			○							生産林
146ア		105	2	スギ			○							生産林
146ア		105	3	スギ			○							生産林
146ア		105	4	スギ			○							生産林
146ア		105	5	スギ			○							生産林
146ア		106	0	その他広										環境林（保全1）
146ア		107	0	その他広										環境林（保全1）
146ア		108	0	スギ			○							生産林
146ア		108	0	スギ			○							生産林
146ア		109	0	ヒノキ			○							生産林
146ア		110	0	スギ			○							生産林
146ア		110	0	ヒノキ			○							生産林
146ア		111	0	スギ			○							生産林
146ア		112	0	スギ			○							生産林
146ア		113	0	その他広										環境林（保全1）
146ア		114	0	その他広										環境林（保全1）
146ア		115	0	その他広										環境林（保全1）
146ア		116	0	その他広										環境林（保全1）
146ア		117	0	その他広										環境林（保全1）
146ア		118	0	スギ			○							生産林
146ア		119	0	スギ			○							生産林
146ア		119	0	ヒノキ			○							生産林
146ア		120	0	スギ			○							生産林
146ア		120	0	ヒノキ			○							生産林
146ア		121	0	ヒノキ			○							生産林
146ア		121	0	その他広			○							生産林
146ア		122	0	スギ			○							生産林
146ア		123	0	ヒノキ			○							生産林
146ア		124	0	ヒノキ			○							生産林
146ア		125	0	ヒノキ			○							生産林
146ア		126	0	スギ			○							生産林
146ア		127	0	スギ			○							生産林
146ア		128	0	その他広										環境林（保全1）
146ア		129	0	スギ			○							生産林
146ア		130	0	スギ			○							生産林
146ア		131	0	スギ			○							生産林
146ア		132	0	スギ			○							生産林
146ア		133	0	スギ			○							生産林
146ア		133	1	ヒノキ			○							生産林
146ア		134	0	スギ			○							生産林
146ア		135	0	スギ			○							生産林

## 機能別一覧表

林小班					【別表1】公益的機能別施業森林			【別表2】施業方法		【別表3】その他森林の機能				三重県型 森林区分
林班	準林班	小班	枝番	樹種	水源涵養 維持増進森林	山地災害防止 土壌保全機能森林	木材生産機能 維持増進森林	伐期の延長を 推進すべき森林 標準伐期齡+10 年	長伐期を 推進すべき森林 標準伐期齡×2	水源涵養 維持増進森林	山地災害防止 土壌保全機能森林	快適環境形成機能 維持増進森林	保健機能 維持増進森林	
146	ア	136	0	スギ			○							生産林
146	ア	137	0	その他広										環境林(保全1)
146	ア	138	0	その他広										環境林(保全1)
146	ア	139	0	タケ			○							生産林
146	ア	140	0	タケ			○							生産林
146	ア	141	0	タケ			○							生産林
146	ア	142	0	タケ			○							生産林
146	ア	143	0	タケ			○							生産林
146	ア	144	0	その他広										環境林(保全1)
146	ア	145	0	タケ			○							生産林
146	ア	146	0	その他広										環境林(保全1)
146	ア	147	0	その他広										環境林(保全1)
146	ア	148	0	ヒノキ			○							生産林
146	ア	149	0	ヒノキ			○							生産林
146	ア	150	0	ヒノキ			○							生産林
146	ア	151	0	ヒノキ			○							生産林
146	ア	152	0	スギ			○							生産林
146	ア	153	0	ヒノキ			○							生産林
146	ア	154	0	スギ			○							生産林
146	ア	155	0	その他広										環境林(保全1)
146	ア	156	0	スギ			○							生産林
146	ア	157	0	ヒノキ			○							生産林
146	ア	158	0	スギ			○							生産林
146	ア	159	0	その他広										環境林(保全1)
146	ア	160	0	その他広										環境林(保全1)
146	ア	161	0	タケ			○							生産林
146	ア	162	0	タケ			○							生産林
146	ア	163	0	タケ			○							生産林
146	ア	164	0	タケ			○							生産林
146	ア	165	0	タケ			○							生産林
146	ア	166	0	タケ			○							生産林
146	ア	167	0	ヒノキ			○							生産林
146	ア	168	0	ヒノキ			○							生産林
146	ア	169	0	ヒノキ			○							生産林
146	ア	170	0	スギ			○							生産林
146	ア	171	0	ヒノキ			○							生産林
146	ア	172	0	ヒノキ			○							生産林
146	ア	173	0	ヒノキ			○							生産林
146	ア	174	0	ヒノキ			○							生産林
146	ア	175	0	スギ			○							生産林
146	ア	176	0	スギ			○							生産林
146	ア	177	0	ヒノキ			○							生産林
146	ア	178	0	スギ			○							生産林
146	ア	179	0	ヒノキ			○							生産林
146	ア	180	0	その他広										環境林(保全1)
146	ア	181	0				○							生産林
146	ア	182	0	その他広										環境林(保全1)
146	ア	183	0	ヒノキ			○							生産林
146	ア	184	0	ヒノキ			○							生産林
146	ア	185	0	ヒノキ			○							生産林
146	ア	186	0	ヒノキ			○							生産林
146	ア	187	0	ヒノキ			○							生産林
146	ア	188	0	ヒノキ			○							生産林
146	ア	189	0	スギ			○							生産林
146	ア	190	0	その他広										環境林(保全1)
146	ア	191	0	その他広										環境林(保全1)
146	ア	192	0	スギ			○							生産林
146	ア	193	0	スギ			○							生産林
146	ア	194	0	ヒノキ			○							生産林
146	ア	195	0	ヒノキ			○							生産林
146	ア	196	0	ヒノキ			○							生産林
146	ア	197	0	スギ										環境林(保全2)
146	ア	198	0	ヒノキ			○							生産林
146	ア	199	0	スギ			○							生産林

機能別一覧表

機能別一覧表														
林小班					【別表1】公益的機能別施業森林			【別表2】施業方法		【別表3】その他森林の機能				三重県型 森林区分
林班	準林班	小班	枝番	樹種	水源涵養 維持増進森林	山地災害防止 土壌保全機能森林	木材生産機能 維持増進森林	伐期の延長を 推進すべき森林 標準伐期齡+10 年	長伐期を 推進すべき森林 標準伐期齡×2	水源涵養 維持増進森林	山地災害防止 土壌保全機能森林	快適環境形成機能 維持増進森林	保健機能 維持増進森林	
146	ア	200	0	スギ			○							生産林
146	ア	201	0	ヒノキ			○							生産林
146	ア	202	0	ヒノキ										環境林 (保全2)
146	ア	203	0	スギ			○							生産林
146	ア	204	0	スギ										環境林 (保全2)
146	ア	205	0	スギ										環境林 (保全2)
146	ア	206	0	スギ										環境林 (保全2)
146	ア	207	0	スギ			○							生産林
146	ア	208	0	スギ			○							生産林
146	ア	209	0	その他広										環境林 (保全1)
146	ア	210	0	その他広										環境林 (保全1)
146	ア	211	0	スギ										環境林 (保全2)
146	ア	212	0	その他広										環境林 (保全1)
146	ア	213	0	その他広										環境林 (保全1)
146	ア	214	0	スギ										環境林 (保全2)
146	ア	215	0	スギ										環境林 (保全2)
146	ア	216	0	その他広										環境林 (保全1)
146	ア	217	0	スギ										環境林 (保全2)
146	ア	218	0	スギ										環境林 (保全2)
146	ア	219	0	ヒノキ										環境林 (保全2)
146	ア	220	0	その他広										環境林 (保全1)
146	ア	221	0	スギ										環境林 (保全2)
146	ア	222	0	その他広										環境林 (保全1)
147	ア	1	0	スギ										環境林 (保全2)
147	ア	2	0	その他広										環境林 (保全1)
147	ア	3	0	スギ										環境林 (保全2)
147	ア	4	0	その他広										環境林 (保全1)
147	ア	5	0	スギ										環境林 (保全2)
147	ア	6	0	スギ			○							生産林
147	ア	6	0	その他広			○							生産林
147	ア	7	0	スギ										環境林 (保全2)
147	ア	8	0	スギ										環境林 (保全2)
147	ア	8	1	ヒノキ			○							生産林
147	ア	8	2	ヒノキ										環境林 (保全2)
147	ア	9	0	スギ										環境林 (保全2)
147	ア	10	0	スギ										環境林 (保全2)
147	ア	11	0	その他広										環境林 (保全1)
147	ア	12	0	スギ										環境林 (保全2)
147	ア	13	0	スギ										環境林 (保全2)
147	ア	14	0	スギ										環境林 (保全2)
147	ア	15	0	ヒノキ										環境林 (保全2)
147	ア	16	0	ヒノキ										環境林 (保全2)
147	ア	17	0	スギ										環境林 (保全1)
147	ア	17	0	ヒノキ										環境林 (保全1)
147	ア	17	0	その他広										環境林 (保全1)
147	ア	18	0	その他広										環境林 (保全1)
147	ア	19	0	クロマツ										環境林 (保全2)
147	ア	20	0	ヒノキ			○							生産林
147	ア	21	0	ヒノキ			○							生産林
147	ア	22	0	ヒノキ			○							生産林
147	ア	23	0	クヌギ										環境林 (保全1)
147	ア	24	0	その他広										環境林 (保全1)
147	ア	25	0	その他広										環境林 (保全1)
147	ア	26	0	ヒノキ			○							生産林
147	ア	26	1	ヒノキ										環境林 (保全2)
147	ア	27	0	ヒノキ										環境林 (保全2)
147	ア	28	0	スギ										環境林 (保全2)
147	ア	29	0	スギ			○							生産林
147	ア	30	0	ヒノキ			○							生産林
147	ア	31	0	ヒノキ			○							生産林
147	ア	32	0	ヒノキ			○							生産林
147	ア	33	0	スギ			○							生産林
147	ア	34	1	ヒノキ			○							生産林
147	ア	34	2	ヒノキ			○							生産林



## 機能別一覧表

林小班					【別表1】公益的機能別施業森林			【別表2】施業方法		【別表3】その他森林の機能				三重県型 森林区分
林班	準林班	小班	枝番	樹種	水源涵養 維持増進森林	山地災害防止 土壌保全機能森林	木材生産機能 維持増進森林	伐期の延長を 推進すべき森林 標準伐期齡+10 年	長伐期を 推進すべき森林 標準伐期齡×2	水源涵養 維持増進森林	山地災害防止 土壌保全機能森林	快適環境形成機能 維持増進森林	保健機能 維持増進森林	
147ア		35	0	その他広										環境林(保全1)
147ア		36	0	ヒノキ			○							生産林
147ア		37	0	ヒノキ										環境林(保全2)
147ア		38	1	スギ										環境林(保全2)
147ア		38	2	クヌギ										環境林(保全2)
147ア		39	0	スギ										環境林(保全2)
147ア		40	0	その他広										環境林(保全1)
147ア		41	0	ヒノキ										環境林(保全2)
147ア		42	0	ヒノキ										環境林(保全2)
147ア		43	0	ヒノキ										環境林(保全2)
147ア		44	0	スギ										環境林(保全2)
147ア		45	0	スギ			○							生産林
147ア		45	1	スギ										環境林(保全2)
147ア		45	2	スギ										環境林(保全2)
147ア		46	0	ヒノキ										環境林(保全2)
147ア		47	0	スギ										環境林(保全2)
147ア		47	0	ヒノキ										環境林(保全2)
147ア		48	0	スギ										環境林(保全2)
147ア		49	0	ヒノキ			○							生産林
147ア		50	0	スギ										環境林(保全2)
147ア		51	0	その他広										環境林(保全1)
147ア		52	0	スギ										環境林(保全2)
147ア		53	0	スギ			○							生産林
147ア		53	0	ヒノキ			○							生産林
147ア		54	0	クロマツ										環境林(保全2)
147ア		55	0	ヒノキ										環境林(保全2)
147ア		56	0	ヒノキ			○							生産林
147ア		57	0	ヒノキ										環境林(保全2)
147ア		58	0	その他広										環境林(保全1)
147ア		59	0	ヒノキ										環境林(保全2)
147ア		60	0	ヒノキ			○							生産林
147ア		60	0	その他広			○							生産林
147ア		61	0	スギ			○							生産林
147ア		62	0	ヒノキ										環境林(保全2)
147ア		63	0	ヒノキ			○							生産林
147ア		64	0	その他広										環境林(保全1)
147ア		65	0	スギ										環境林(保全2)
147ア		66	0	スギ										環境林(保全2)
147ア		67	0	スギ										環境林(保全2)
147ア		68	0	スギ			○							生産林
147ア		69	0	その他広										環境林(保全1)
147ア		70	0	スギ			○							生産林
147ア		71	0	その他広										環境林(保全1)
147ア		72	0	その他広										環境林(保全1)
147ア		73	0	スギ			○							生産林
147ア		74	0	その他広										環境林(保全1)
147ア		75	0	スギ			○							生産林
147ア		76	0	スギ										環境林(保全2)
147ア		77	0	スギ										環境林(保全2)
147ア		78	0	ヒノキ										環境林(保全2)
147ア		79	0	その他広										環境林(保全1)
147ア		80	0	その他広			○							生産林
147ア		80	1	ヒノキ			○							生産林
147ア		81	0	ヒノキ										環境林(保全2)
147ア		82	0	その他広										環境林(保全1)
147ア		83	0	スギ										環境林(保全2)
147ア		83	0	ヒノキ										環境林(保全2)
147ア		84	0	スギ			○							生産林
147ア		84	0	ヒノキ			○							生産林
147ア		85	0	スギ			○							生産林
147ア		86	0	スギ			○							生産林
147ア		87	0	スギ			○							生産林
147ア		88	0	スギ			○							生産林
147ア		89	0	スギ			○							生産林

機能別一覧表

林小班					【別表1】公益的機能別施業森林			【別表2】施業方法		【別表3】その他森林の機能				三重県型 森林区分
林班	準林班	小班	枝番	樹種	水源涵養 維持増進森林	山地災害防止 土壌保全機能森林	木材生産機能 維持増進森林	伐期の延長を 推進すべき森林 標準伐期齡+10 年	長伐期を 推進すべき森林 標準伐期齡×2	水源涵養 維持増進森林	山地災害防止 土壌保全機能森林	快適環境形成機能 維持増進森林	保健機能 維持増進森林	
147	ア	89	0	ヒノキ			○							生産林
147	ア	90	0	スギ			○							生産林
147	ア	91	0	スギ			○							生産林
147	ア	92	0	ヒノキ			○							生産林
147	ア	93	0	ヒノキ			○							生産林
147	ア	94	0	その他広										環境林 (保全1)
147	ア	95	0	スギ			○							生産林
147	ア	96	0	スギ			○							生産林
147	ア	97	0	スギ			○							生産林
147	ア	98	0	スギ			○							生産林
147	ア	99	0	スギ			○							生産林
147	ア	100	0	スギ			○							生産林
147	ア	100	0	スギ			○							生産林
147	ア	101	0	ヒノキ			○							生産林
147	ア	102	0	スギ			○							生産林
147	ア	103	0	ヒノキ			○							生産林
147	ア	104	0	その他広										環境林 (保全1)
147	ア	105	0	その他広										環境林 (保全1)
147	ア	105	1	ヒノキ			○							生産林
147	ア	105	2	クヌギ										環境林 (保全1)
147	ア	106	0	スギ			○							生産林
147	ア	107	0	その他広										環境林 (保全1)
147	ア	108	0	スギ			○							生産林
147	ア	109	0	スギ			○							生産林
147	ア	110	0	スギ			○							生産林
147	ア	111	0	スギ			○							生産林
147	ア	112	0	その他広										環境林 (保全1)
147	ア	113	0	スギ			○							生産林
147	ア	114	0	その他広										環境林 (保全1)
147	ア	115	0	その他広										環境林 (保全1)
147	ア	116	0	スギ			○							生産林
147	ア	117	0	その他広										環境林 (保全1)
147	ア	118	0	ヒノキ			○							生産林
147	ア	119	0	スギ			○							生産林
147	ア	120	0	ヒノキ			○							生産林
147	ア	121	0	スギ			○							生産林
147	ア	122	0	ヒノキ			○							生産林
147	ア	123	0	スギ			○							生産林
147	ア	124	0	スギ			○							生産林
147	ア	125	0	ヒノキ			○							生産林
147	ア	126	0	スギ			○							生産林
147	ア	127	0	ヒノキ			○							生産林
147	ア	128	0	クヌギ										環境林 (保全1)
148	ア	1	0	ヒノキ			○							生産林
148	ア	1	0	クロマツ			○							生産林
148	ア	2	0	ヒノキ			○							生産林
148	ア	3	0	スギ			○							生産林
148	ア	4	1	ヒノキ			○							生産林
148	ア	4	2	ヒノキ			○							生産林
148	ア	5	0	ヒノキ			○							生産林
148	ア	6	0	スギ			○							生産林
148	ア	7	0	ヒノキ			○							生産林
148	ア	8	0	ヒノキ			○							生産林
148	ア	9	0	ヒノキ			○							生産林
148	ア	9	0	クロマツ			○							生産林
148	ア	10	0	その他広										環境林 (保全1)
148	ア	11	0	その他広										環境林 (保全1)
148	ア	12	0	クロマツ			○							生産林
148	ア	13	0	クロマツ			○							生産林
148	ア	14	0	ヒノキ			○							生産林
148	ア	15	0	ヒノキ			○							生産林
148	ア	16	0	ヒノキ			○							生産林
148	ア	17	0	ヒノキ										環境林 (保全2)
148	ア	17	0	ヒノキ										環境林 (保全2)

機能別一覧表

林小班					【別表1】公益的機能別施業森林			【別表2】施業方法		【別表3】その他森林の機能				三重県型 森林区分
林班	準林班	小班	枝番	樹種	水源涵養 維持増進森林	山地災害防止 土壌保全機能森林	木材生産機能 維持増進森林	伐期の延長を 推進すべき森林 標準伐期齡+10 年	長伐期を 推進すべき森林 標準伐期齡×2	水源涵養 維持増進森林	山地災害防止 土壌保全機能森林	快適環境形成機能 維持増進森林	保健機能 維持増進森林	
148ア		17	0	クロマツ										環境林 (保全2)
148ア		18	0	ヒノキ										環境林 (保全2)
148ア		19	0	スギ										環境林 (保全1)
148ア		19	0	その他広										環境林 (保全1)
148ア		20	0	スギ										環境林 (保全2)
148ア		21	0	ヒノキ										環境林 (保全2)
148ア		22	0	その他広										環境林 (保全1)
148ア		23	0	ヒノキ										環境林 (保全2)
148ア		23	0	ヒノキ										環境林 (保全2)
148ア		24	0	スギ										環境林 (保全2)
148ア		24	0	ヒノキ										環境林 (保全2)
148ア		25	0	その他広										環境林 (保全1)
148ア		26	0	スギ			○							生産林
148ア		27	0	ヒノキ			○							生産林
148ア		28	0	スギ			○							生産林
148ア		29	0	ヒノキ			○							生産林
148ア		30	0	スギ			○							生産林
148ア		31	0	スギ			○							生産林
148ア		32	0	スギ			○							生産林
148ア		32	0	その他広			○							生産林
148ア		33	0	ヒノキ			○							生産林
148ア		34	0	ヒノキ			○							生産林
148ア		35	0	スギ			○							生産林
148ア		36	0	スギ			○							生産林
148ア		37	0	スギ			○							生産林
148ア		37	0	ヒノキ			○							生産林
148ア		38	0	スギ			○							生産林
148ア		38	0	ヒノキ			○							生産林
148ア		39	0	ヒノキ			○							生産林
148ア		40	0	スギ			○							生産林
148ア		41	0	スギ			○							生産林
148ア		42	0	スギ			○							生産林
148ア		43	0	スギ			○							生産林
148ア		44	0	ヒノキ			○							生産林
148ア		45	0	スギ			○							生産林
148ア		46	0	スギ			○							生産林
148ア		47	0	スギ			○							生産林
148ア		48	0	その他広			○							環境林 (保全1)
148ア		49	0	ヒノキ			○							生産林
148ア		50	0	スギ			○							生産林
148ア		51	0	ヒノキ			○							環境林 (保全1)
148ア		51	0	その他広			○							環境林 (保全1)
148ア		52	0	スギ			○							環境林 (保全2)
148ア		53	0	スギ			○							生産林
148ア		54	0	スギ			○							生産林
148ア		55	0	ヒノキ			○							生産林
148ア		56	0	ヒノキ			○							生産林
148ア		57	0	ヒノキ			○							生産林
148ア		57	0	ヒノキ			○							生産林
148ア		58	0	クロマツ			○							生産林
148ア		59	0	ヒノキ			○							生産林
148ア		60	0	スギ			○							生産林
148ア		61	0	スギ			○							生産林
148ア		62	0	スギ			○							生産林
148ア		63	0	ヒノキ			○							環境林 (保全2)
148ア		64	0	その他広			○							環境林 (保全1)
148ア		65	0	その他広			○							環境林 (保全1)
148ア		66	0	その他広			○							環境林 (保全1)
148ア		67	0	その他広			○							環境林 (保全1)
148ア		68	0	スギ			○							環境林 (保全2)
148ア		69	0	ヒノキ			○							生産林
148ア		70	0	スギ			○							生産林
148ア		71	0	ヒノキ			○							生産林
148ア		72	0	その他広			○							環境林 (保全1)

## 機能別一覧表

機能別一覧表														
林小班					【別表1】公益的機能別施業森林			【別表2】施業方法		【別表3】その他森林の機能				三重県型 森林区分
林班	準林班	小班	枝番	樹種	水源涵養 維持増進森林	山地災害防止 土壌保全機能森林	木材生産機能 維持増進森林	伐期の延長を 推進すべき森林 標準伐期齡+10 年	長伐期を 推進すべき森林 標準伐期齡×2	水源涵養 維持増進森林	山地災害防止 土壌保全機能森林	快適環境形成機能 維持増進森林	保健機能 維持増進森林	
148ア		73	0	スギ										環境林(保全2)
148ア		74	0	スギ										環境林(保全2)
148ア		75	0	スギ										環境林(保全2)
148ア		76	0	ヒノキ										環境林(保全2)
148ア		76	0	クロマツ										環境林(保全2)
148ア		77	0	スギ										環境林(保全2)
148ア		78	0	スギ			○							生産林
148ア		79	0	スギ			○							生産林
148ア		80	0	ヒノキ			○							生産林
148ア		80	0	ヒノキ			○							生産林
148ア		81	0	その他広										環境林(保全1)
148ア		82	0	スギ			○							生産林
148ア		83	0	その他広										環境林(保全1)
148ア		84	0	ヒノキ			○							生産林
148ア		85	0	ヒノキ			○							生産林
148ア		86	0	ヒノキ			○							生産林
148ア		86	1	スギ			○							生産林
148ア		86	2	スギ			○							生産林
148ア		86	3	スギ			○							生産林
148ア		86	4	スギ										環境林(保全2)
148ア		87	0	ヒノキ			○							生産林
148ア		88	0	その他広										環境林(保全1)
148ア		89	0	その他広										環境林(保全1)
148ア		90	0	その他広										環境林(保全1)
148ア		91	0	スギ			○							生産林
148ア		92	0	ヒノキ			○							生産林
148ア		93	0	その他広										環境林(保全1)
148ア		94	0	スギ			○							生産林
148ア		95	0	クロマツ										環境林(保全1)
148ア		96	0	スギ			○							生産林
148ア		97	0	その他広										環境林(保全1)
148ア		98	0	スギ			○							生産林
148ア		99	0	スギ			○							生産林
148ア		99	0	ヒノキ			○							生産林
148ア		100	0	アカマツ										環境林(保全1)
148ア		100	0	アカマツ										環境林(保全1)
148ア		101	0	ヒノキ			○							生産林
148ア		102	0	ヒノキ			○							生産林
148ア		103	0	ヒノキ			○							生産林
148ア		104	0	スギ			○							生産林
148ア		104	0	ヒノキ			○							生産林
148ア		105	0	クロマツ			○							生産林
148ア		106	1	ヒノキ			○							生産林
148ア		106	2	スギ			○							生産林
148ア		107	0	スギ			○							生産林
148ア		108	0	その他広										環境林(保全1)
148ア		109	0	ヒノキ			○							生産林
148ア		110	0	タケ			○							生産林
148ア		111	0	タケ			○							生産林
148ア		112	0	ヒノキ			○							生産林
148ア		113	0	ヒノキ			○							生産林
148ア		114	0	ヒノキ			○							生産林
148ア		115	0	その他広										環境林(保全1)
148ア		116	0	スギ			○							生産林
148ア		117	0	スギ			○							生産林
148ア		118	0	タケ			○							生産林
148ア		119	0	スギ			○							生産林
148ア		119	0	ヒノキ			○							生産林
148ア		120	0	スギ			○							生産林
148ア		121	0	スギ			○							生産林
148ア		121	1	スギ			○							生産林
148ア		122	0	タケ			○							生産林
148ア		123	0	スギ			○							生産林
148ア		123	0	タケ			○							生産林



## 機能別一覧表

林小班					【別表1】公益的機能別施業森林			【別表2】施業方法		【別表3】その他森林の機能				三重県型 森林区分
林班	準林班	小班	枝番	樹種	水源涵養 維持増進森林	山地災害防止 土壌保全機能森林	木材生産機能 維持増進森林	伐期の延長を 推進すべき森林 標準伐期齡+10 年	長伐期を 推進すべき森林 標準伐期齡×2	水源涵養 維持増進森林	山地災害防止 土壌保全機能森林	快適環境形成機能 維持増進森林	保健機能 維持増進森林	
148	ア	124	0	スギ			○							生産林
148	ア	125	0	ヒノキ			○							生産林
148	ア	126	0	ヒノキ			○							生産林
148	ア	126	0	ヒノキ			○							生産林
148	ア	127	0	スギ			○							生産林
148	ア	128	0	スギ			○							生産林
148	ア	128	0	スギ			○							生産林
148	ア	129	0	スギ			○							生産林
148	ア	130	0	ヒノキ			○							生産林
148	ア	131	0	スギ			○							生産林
148	ア	132	0	その他広										環境林（保全1）
148	ア	133	0	ヒノキ			○							生産林
148	ア	134	0	スギ			○							生産林
148	ア	135	0	スギ			○							生産林
148	ア	135	0	タケ			○							生産林
148	ア	136	0	スギ			○							生産林
148	ア	137	0	スギ			○							生産林
148	ア	138	0	スギ			○							生産林
148	ア	139	0	ヒノキ			○							生産林
148	ア	140	0	スギ			○							生産林
148	ア	141	0	スギ			○							生産林
148	ア	142	0	スギ			○							生産林
148	ア	143	0	スギ			○							生産林
148	ア	144	0	スギ			○							生産林
148	ア	144	0	ヒノキ			○							生産林
148	ア	145	0	スギ			○							生産林
148	ア	145	0	ヒノキ			○							生産林
148	ア	146	0	タケ			○							生産林
148	ア	147	0	タケ			○							生産林
148	ア	148	0	タケ			○							生産林
148	ア	149	0	タケ			○							生産林
148	ア	150	0	タケ			○							生産林
148	ア	151	0	タケ			○							生産林
148	ア	152	0	タケ			○							生産林
148	ア	153	0	タケ			○							生産林
148	ア	154	0	タケ			○							生産林
148	ア	155	0	タケ			○							生産林
148	ア	156	0	タケ			○							生産林
148	ア	157	0	タケ			○							生産林
148	ア	158	0	タケ			○							生産林
148	ア	159	0	タケ			○							生産林
148	ア	160	0	タケ			○							生産林
148	ア	161	0	スギ			○							生産林
148	ア	162	0	タケ			○							生産林
148	ア	163	0	タケ			○							生産林
148	ア	164	0	タケ			○							生産林
148	ア	165	0	タケ			○							生産林
148	ア	166	0	タケ			○							生産林
148	ア	167	0	タケ			○							生産林
148	ア	168	0	タケ			○							生産林
148	ア	169	0	タケ			○							生産林
148	ア	170	0	スギ			○							生産林
148	ア	171	0	スギ			○							生産林
148	ア	172	0	スギ			○							生産林
148	ア	173	0	スギ			○							生産林
148	ア	174	0	タケ			○							生産林
148	ア	175	0	タケ			○							生産林
148	ア	176	0	タケ			○							生産林
148	ア	177	0	ヒノキ			○							生産林
148	ア	178	0	ヒノキ			○							生産林
148	ア	179	0	その他広										環境林（保全1）
148	ア	180	0	スギ			○							生産林
148	ア	181	0	その他広										環境林（保全1）
148	ア	181	1	スギ			○							生産林

機能別一覧表

林小班					【別表1】公益的機能別施業森林			【別表2】施業方法		【別表3】その他森林の機能				三重県型 森林区分
林班	準林班	小班	枝番	樹種	水源涵養 維持増進森林	山地災害防止 土壌保全機能森林	木材生産機能 維持増進森林	伐期の延長を 推進すべき森林 標準伐期齡+10 年	長伐期を 推進すべき森林 標準伐期齡×2	水源涵養 維持増進森林	山地災害防止 土壌保全機能森林	快適環境形成機能 維持増進森林	保健機能 維持増進森林	
148ア		182	0	クヌギ										環境林(保全1)
148ア		183	0	その他広										環境林(保全1)
148ア		184	0	クヌギ										環境林(保全1)
148ア		185	0	クヌギ										環境林(保全1)
148ア		186	0	スギ			○							生産林
148ア		187	0	スギ			○							生産林
148ア		188	0	スギ			○							生産林
148ア		189	0	スギ			○							生産林
148ア		190	0	スギ			○							生産林
148ア		191	0	タケ			○							生産林
148ア		192	0	スギ			○							生産林
148ア		193	0	その他広										環境林(保全1)
148ア		194	0	クヌギ										環境林(保全1)
148ア		195	0	その他広										環境林(保全1)
148ア		196	0	ヒノキ			○							生産林
148ア		197	0	ヒノキ			○							生産林
148ア		198	0	ヒノキ			○							生産林
148ア		199	0	スギ			○							生産林
148ア		200	0	スギ			○							生産林
148ア		201	0	スギ			○							生産林
148ア		202	0	ヒノキ			○							生産林
148ア		203	0	スギ			○							生産林
148ア		204	0	スギ			○							生産林
148ア		204	0	スギ			○							生産林
148ア		204	0	ヒノキ			○							生産林
148ア		205	0	スギ			○							生産林
148ア		205	0	スギ			○							生産林
148ア		205	0	ヒノキ			○							生産林
148ア		206	0	スギ			○							生産林
148ア		207	0	スギ			○							生産林
148ア		208	0	スギ			○							生産林
148ア		209	0	その他広										環境林(保全1)
148ア		210	0	スギ			○							生産林
148ア		211	0	スギ			○							生産林
148ア		212	0	ヒノキ			○							生産林
148ア		213	0	ヒノキ			○							生産林
148ア		214	0	ヒノキ			○							生産林
148ア		215	0	スギ			○							生産林
148ア		216	0	スギ			○							生産林
148ア		217	0	その他広										環境林(保全1)
148ア		218	0	ヒノキ			○							生産林
148ア		219	0	ヒノキ			○							生産林
148ア		220	0	ヒノキ			○							生産林
148ア		220	0	ヒノキ			○							生産林
148ア		221	0	ヒノキ			○							生産林
148ア		222	0	その他広										環境林(保全1)
148ア		223	0	スギ			○							生産林
148ア		224	0	クロマツ			○							生産林
148ア		225	0	ヒノキ			○							生産林
148ア		226	0	スギ			○							生産林
148ア		227	0	クロマツ			○							生産林
148ア		228	0	ヒノキ			○							生産林
148ア		229	0	ヒノキ			○							生産林
148ア		229	0	ヒノキ			○							生産林
148ア		230	0	クロマツ			○							生産林
148ア		231	0	クロマツ			○							生産林
148ア		232	0	ヒノキ			○							生産林
148ア		233	0	その他広										環境林(保全1)
148ア		234	0	ヒノキ			○							生産林
148ア		235	0	スギ			○							生産林
148ア		236	0	その他広										環境林(保全1)
148ア		237	0	スギ			○							生産林
148ア		238	0	ヒノキ			○							生産林
148ア		239	0	ヒノキ			○							生産林

機能別一覧表

林小班					【別表1】公益的機能別施業森林			【別表2】施業方法		【別表3】その他森林の機能				三重県型 森林区分
林班	準林班	小班	枝番	樹種	水源涵養 維持増進森林	山地災害防止 土壌保全機能森林	木材生産機能 維持増進森林	伐期の延長を 推進すべき森林 標準伐期齡+10 年	長伐期を 推進すべき森林 標準伐期齡×2	水源涵養 維持増進森林	山地災害防止 土壌保全機能森林	快適環境形成機能 維持増進森林	保健機能 維持増進森林	
148	ア	240	0	スギ			○							生産林
148	ア	241	0	ヒノキ			○							生産林
148	ア	242	0	スギ			○							生産林
148	ア	243	0	スギ			○							生産林
148	ア	243	0	ヒノキ			○							生産林
148	ア	243	0	その他広			○							生産林
148	ア	244	0	ヒノキ			○							生産林
148	ア	245	0	スギ			○							生産林
148	ア	246	0	ヒノキ			○							生産林
148	ア	247	0	ヒノキ			○							生産林
148	ア	248	0	ヒノキ			○							生産林
148	ア	249	0	ヒノキ			○							生産林
148	ア	250	0	スギ			○							生産林
148	ア	251	0	その他広			○							環境林（保全1）
148	ア	252	0	スギ			○							生産林
148	ア	253	0	その他広			○							環境林（保全1）
148	ア	254	0	スギ			○							生産林
148	ア	255	0	ヒノキ			○							生産林
148	ア	256	0	ヒノキ			○							生産林
148	ア	257	0	その他広			○							環境林（保全1）
148	ア	258	0	ヒノキ			○							生産林
148	ア	259	0	その他広			○							環境林（保全1）
148	ア	260	0	ヒノキ			○							生産林
148	ア	261	0	ヒノキ			○							生産林
148	ア	261	1	スギ			○							生産林
148	ア	261	2	スギ			○							生産林
148	ア	261	2	ヒノキ			○							生産林
148	ア	262	0	スギ			○							生産林
148	ア	262	0	スギ			○							生産林
148	ア	263	0	ヒノキ			○							生産林
148	ア	264	0	ヒノキ			○							生産林
148	ア	265	0	その他広			○							環境林（保全1）
148	ア	266	0	その他広			○							環境林（保全1）
148	ア	267	0	スギ			○							生産林
148	ア	268	0	ヒノキ			○							生産林
148	ア	269	0	ヒノキ			○							生産林
148	ア	270	0	スギ			○							生産林
148	ア	271	0	その他広			○							環境林（保全1）
148	ア	272	0	ヒノキ			○							生産林
148	ア	273	0	その他広			○							環境林（保全1）
148	ア	274	0	ヒノキ			○							生産林
148	ア	275	0	ヒノキ			○							生産林
148	ア	276	0	ヒノキ			○							生産林
148	ア	277	0	その他広			○							環境林（保全1）
148	ア	278	0	その他広			○							環境林（保全1）
148	ア	279	0	ヒノキ			○							生産林
148	ア	280	0	その他広			○							環境林（保全1）
148	ア	281	0	ヒノキ			○							生産林
148	ア	282	0	ヒノキ			○							生産林
148	ア	283	0	スギ			○							生産林
148	ア	284	0	ヒノキ			○							生産林
148	ア	285	0	ヒノキ			○							生産林
149	ア	1	0	ヒノキ			○							生産林
149	ア	2	0	ヒノキ			○							生産林
149	ア	3	0	ヒノキ			○							生産林
149	ア	4	0	ヒノキ			○							生産林
149	ア	5	0	ヒノキ			○							生産林
149	ア	6	0	ヒノキ			○							生産林
149	ア	7	0	スギ			○							生産林
149	ア	8	0	スギ			○							生産林
149	ア	9	0	スギ			○							生産林
149	ア	10	0	スギ			○							生産林
149	ア	11	0	ヒノキ			○							生産林
149	ア	12	0	その他広			○							環境林（保全1）

機能別一覧表

林小班					【別表1】公益的機能別施業森林			【別表2】施業方法		【別表3】その他森林の機能				三重県型 森林区分
林班	準林班	小班	枝番	樹種	水源涵養 維持増進森林	山地災害防止 土壌保全機能森林	木材生産機能 維持増進森林	伐期の延長を 推進すべき森林 標準伐期齡+10 年	長伐期を 推進すべき森林 標準伐期齡×2	水源涵養 維持増進森林	山地災害防止 土壌保全機能森林	快適環境形成機能 維持増進森林	保健機能 維持増進森林	
149ア		13	0	ヒノキ			○							生産林
149ア		14	0	ヒノキ			○							生産林
149ア		15	0	スギ			○							生産林
149ア		16	0	ヒノキ			○							生産林
149ア		16	0	ヒノキ			○							生産林
149ア		17	0	ヒノキ			○							生産林
149ア		18	0	クヌギ										環境林（保全1）
149ア		19	0	ヒノキ			○							生産林
149ア		20	0	ヒノキ			○							生産林
149ア		20	0	クロマツ			○							生産林
149ア		21	0	ヒノキ			○							生産林
149ア		21	0	クロマツ			○							生産林
149ア		22	0	ヒノキ			○							生産林
149ア		23	0	ヒノキ			○							生産林
149ア		23	0	クロマツ			○							生産林
149ア		24	0	ヒノキ			○							生産林
149ア		24	0	クロマツ			○							生産林
149ア		25	0	スギ			○							生産林
149ア		26	0	スギ			○							生産林
149ア		27	0	スギ			○							生産林
149ア		28	0	スギ			○							生産林
149ア		29	0	スギ			○							生産林
149ア		30	0	スギ			○							生産林
149ア		31	0	スギ			○							生産林
149ア		32	0	その他広										環境林（保全1）
149ア		33	0	その他広										環境林（保全1）
149ア		34	0	その他広										環境林（保全1）
149ア		35	0	その他広										環境林（保全1）
149ア		36	0	スギ			○							生産林
149ア		36	0	ヒノキ			○							生産林
149ア		37	0	ヒノキ			○							生産林
149ア		38	0	スギ			○							生産林
149ア		39	0	スギ			○							生産林
149ア		40	0	ヒノキ			○							生産林
149ア		40	1	スギ			○							生産林
149ア		41	0	ヒノキ			○							生産林
149ア		42	0	ヒノキ			○							生産林
149ア		43	0	ヒノキ			○							生産林
149ア		44	0	ヒノキ			○							生産林
149ア		45	0	クロマツ			○							生産林
149ア		46	0	ヒノキ			○							生産林
149ア		47	0	スギ			○							生産林
149ア		47	0	ヒノキ			○							生産林
149ア		48	0	その他広										環境林（保全1）
149ア		49	0	スギ			○							生産林
149ア		50	0	スギ			○							生産林
149ア		51	0	その他広										環境林（保全1）
149ア		52	0	スギ			○							生産林
149ア		53	0	スギ			○							生産林
149ア		54	0	スギ			○							生産林
149ア		55	0	クロマツ			○							生産林
149ア		56	0	ヒノキ			○							生産林
149ア		57	0	ヒノキ			○							生産林
149ア		58	0	ヒノキ			○							生産林
149ア		59	0	その他広										環境林（保全1）
149ア		59	1	スギ			○							生産林
149ア		60	0	ヒノキ			○							生産林
149ア		60	0	クロマツ			○							生産林
149ア		61	0	クヌギ										環境林（保全1）
149ア		62	0	ヒノキ			○							生産林
149ア		62	0	アカマツ			○							生産林
149ア		63	0	スギ			○							生産林
149ア		64	0	その他広										環境林（保全1）
149ア		65	0	ヒノキ			○							生産林



## 機能別一覧表

林小班					【別表1】公益的機能別施業森林			【別表2】施業方法		【別表3】その他森林の機能				三重県型 森林区分
林班	準林班	小班	枝番	樹種	水源涵養 維持増進森林	山地災害防止 土壌保全機能森林	木材生産機能 維持増進森林	伐期の延長を 推進すべき森林 標準伐期齡+10 年	長伐期を 推進すべき森林 標準伐期齡×2	水源涵養 維持増進森林	山地災害防止 土壌保全機能森林	快適環境形成機能 維持増進森林	保健機能 維持増進森林	
149ア		66	0	ヒノキ			○							生産林
149ア		67	0	ヒノキ			○							生産林
149ア		68	1	ヒノキ			○							生産林
149ア		68	2	ヒノキ										環境林（保全1）
149ア		69	0	クロマツ			○							生産林
149ア		70	0	その他広										環境林（保全1）
149ア		71	0	クロマツ			○							生産林
149ア		72	0	スギ			○							生産林
149ア		73	0	その他広										環境林（保全1）
149ア		74	0	その他広										環境林（保全1）
149ア		75	0	スギ			○							生産林
149ア		76	0	その他広										環境林（保全1）
149ア		77	0	その他広										環境林（保全1）
149ア		78	0	スギ			○							生産林
149ア		78	0	その他広			○							生産林
149ア		79	0	スギ			○							生産林
149ア		79	0	その他広			○							生産林
149ア		80	0	その他広										環境林（保全1）
149ア		81	0	スギ			○							生産林
149ア		82	0	ヒノキ			○							生産林
149ア		83	0	スギ			○							生産林
149ア		83	0	ヒノキ			○							生産林
149ア		84	0	その他広										環境林（保全1）
149ア		85	0	ヒノキ			○							生産林
149ア		86	0	スギ			○							生産林
149ア		87	0	その他広										環境林（保全1）
149ア		88	0	スギ			○							生産林
149ア		89	0	スギ			○							生産林
149ア		90	0	スギ			○							生産林
149ア		91	0	その他広										環境林（保全1）
149ア		92	0	スギ			○							生産林
149ア		93	0	スギ			○							生産林
149ア		93	0	ヒノキ			○							生産林
149ア		94	0	ヒノキ			○							生産林
149ア		95	0	スギ			○							生産林
149ア		95	0	ヒノキ			○							生産林
149ア		96	0	スギ			○							生産林
149ア		97	0	ヒノキ			○							生産林
149ア		98	0	ヒノキ			○							生産林
149ア		99	0	ヒノキ			○							生産林
149ア		100	0	スギ			○							生産林
149ア		101	0	スギ			○							生産林
149ア		102	0	ヒノキ			○							生産林
149ア		103	0	その他広										環境林（保全1）
149ア		104	0	スギ			○							生産林
149ア		104	0	ヒノキ			○							生産林
149ア		105	0	その他広										環境林（保全1）
149ア		106	0	スギ			○							生産林
149ア		106	0	その他広			○							生産林
149ア		107	0	その他広										環境林（保全1）
149ア		108	0	その他広										環境林（保全1）
149ア		109	0	ヒノキ			○							生産林
149ア		110	0	スギ			○							生産林
149ア		111	0	スギ			○							生産林
149ア		112	0	スギ			○							生産林
149ア		113	0	スギ			○							生産林
149ア		114	0	スギ			○							生産林
149ア		115	0	その他広										環境林（保全1）
149ア		116	0	ヒノキ			○							生産林
149ア		117	0	スギ			○							生産林
149ア		117	0	その他広			○							生産林
149ア		118	0	ヒノキ			○							生産林
149ア		119	0	その他広										環境林（保全1）
149ア		120	0	ヒノキ			○							生産林

機能別一覧表

機能別一覧表														
林小班					【別表1】公益的機能別施業森林			【別表2】施業方法		【別表3】その他森林の機能				三重県型 森林区分
林班	準林班	小班	枝番	樹種	水源涵養 維持増進森林	山地災害防止 土壌保全機能森林	木材生産機能 維持増進森林	伐期の延長を 推進すべき森林 標準伐期齡+10 年	長伐期を 推進すべき森林 標準伐期齡×2	水源涵養 維持増進森林	山地災害防止 土壌保全機能森林	快適環境形成機能 維持増進森林	保健機能 維持増進森林	
149ア		121	0	ヒノキ			○							生産林
149ア		121	0	その他広			○							生産林
149ア		122	0	その他広						○	○			環境林(保全1)
149ア		123	0	ヒノキ			○							生産林
149ア		124	0	その他広										環境林(保全1)
149ア		125	0	その他広										環境林(保全1)
149ア		126	0	その他広										環境林(保全1)
149ア		127	0	スギ			○							生産林
149ア		128	0	ヒノキ			○							生産林
149ア		129	0	ヒノキ			○							生産林
149ア		130	0	その他広										環境林(保全1)
149ア		131	0	その他広										環境林(保全1)
149ア		132	0	その他広										環境林(保全1)
149ア		133	0	ヒノキ			○							生産林
149ア		134	0	その他広										環境林(保全1)
149ア		135	0	その他広										環境林(保全1)
149ア		136	0	その他広										環境林(保全1)
149ア		137	0	ヒノキ			○							生産林
149ア		137	0				○							生産林
149ア		138	0	その他広										環境林(保全1)
149ア		139	0	スギ			○							生産林
149ア		139	0	ヒノキ			○							生産林
149ア		140	0	ヒノキ			○							生産林
149ア		141	0	その他広										環境林(保全1)
149ア		142	0	その他広										環境林(保全1)
149ア		143	0	その他広										環境林(保全1)
149ア		144	0	スギ			○							生産林
149ア		144	0	ヒノキ			○							生産林
149ア		145	0	スギ			○							生産林
149ア		145	0	ヒノキ			○							生産林
149ア		146	0	スギ			○							生産林
149ア		147	0	スギ			○							生産林
149ア		148	0	その他広										環境林(保全1)
149ア		149	0	その他広										環境林(保全1)
149ア		150	0	スギ			○							生産林
149ア		151	0	ヒノキ			○							生産林
149ア		152	0	その他広										環境林(保全1)
149ア		153	1	ヒノキ			○							生産林
149ア		153	2	その他広										環境林(保全1)
149ア		153	3	ヒノキ			○							生産林
149ア		154	0	ヒノキ			○							生産林
149ア		154	0	その他広			○							生産林
149ア		155	0	その他広										環境林(保全1)
149ア		156	0	その他広										環境林(保全1)
149ア		157	0	スギ			○							生産林
149ア		158	0	その他広										環境林(保全1)
149ア		159	1	ヒノキ			○							生産林
149ア		159	2	その他広										環境林(保全1)
149ア		160	0	その他広										環境林(保全1)
149ア		161	0	スギ			○							生産林
149ア		162	0	ヒノキ			○							生産林
149ア		163	0	ヒノキ			○							生産林
149ア		164	0	ヒノキ			○							生産林
149ア		165	0	その他広										環境林(保全1)
149ア		166	0	ヒノキ			○							生産林
149ア		167	0	スギ			○							生産林
149ア		168	0	スギ			○							生産林
149ア		169	0	スギ			○							生産林
149ア		170	0	スギ			○							生産林
149ア		171	0	ヒノキ			○							生産林
149ア		172	0	その他広										環境林(保全1)
149ア		173	0	クヌギ										環境林(保全1)
149ア		174	0	その他広										環境林(保全1)
149ア		175	0	ヒノキ			○							生産林

機能別一覧表

林小班					【別表1】公益的機能別施業森林			【別表2】施業方法		【別表3】その他森林の機能				三重県型 森林区分
林班	準林班	小班	枝番	樹種	水源涵養 維持増進森林	山地災害防止 土壌保全機能森林	木材生産機能 維持増進森林	伐期の延長を 推進すべき森林 標準伐期齡+10 年	長伐期を 推進すべき森林 標準伐期齡×2	水源涵養 維持増進森林	山地災害防止 土壌保全機能森林	快適環境形成機能 維持増進森林	保健機能 維持増進森林	
149ア		175	0	クロマツ			○							生産林
149ア		176	0	スギ			○							生産林
149ア		176	0	スギ			○							生産林
149ア		176	0	スギ			○							生産林
149ア		177	0	スギ			○							生産林
149ア		177	0	ヒノキ			○							生産林
149ア		178	0	スギ			○							生産林
149ア		178	0	ヒノキ			○							生産林
149ア		179	0	ヒノキ			○							生産林
149ア		180	0	スギ			○							生産林
149ア		181	0	スギ			○							生産林
149ア		182	0	その他広										環境林（保全1）
149ア		183	0	ヒノキ			○							生産林
149ア		184	0	スギ			○							生産林
149ア		185	0	ヒノキ			○							生産林
149ア		186	0	クロマツ			○							生産林
149ア		187	0	その他広										環境林（保全1）
149ア		188	0	その他広										環境林（保全1）
149ア		189	0	ヒノキ			○							生産林
149ア		190	0	ヒノキ			○							生産林
149ア		191	0	ヒノキ			○							生産林
149ア		192	0	ヒノキ			○							生産林
149ア		193	0	ヒノキ			○							生産林
149ア		194	0	スギ			○							生産林
149ア		195	0	その他広										環境林（保全1）
149ア		196	0	ヒノキ			○							生産林
149ア		197	0	スギ			○							生産林
149ア		198	0	スギ			○							生産林
149ア		199	0	その他広										環境林（保全1）
149ア		200	0	クロマツ			○							生産林
149ア		201	0	その他広										環境林（保全1）
149ア		202	0	ヒノキ			○							生産林
149ア		203	0	スギ			○							生産林
149ア		204	0	スギ			○							生産林
149ア		205	0	スギ			○							生産林
149ア		206	0	ヒノキ			○							生産林
149ア		207	0	クロマツ			○							生産林
149ア		208	0	ヒノキ			○							生産林
149ア		208	0	クロマツ			○							生産林
149ア		209	0	ヒノキ			○							生産林
149ア		209	0	クロマツ			○							生産林
149ア		210	0	その他広										環境林（保全1）
149ア		211	0	その他広										環境林（保全1）
149ア		212	0	スギ			○							生産林
149ア		212	0	その他広			○							生産林
149ア		213	0	その他広										環境林（保全1）
149ア		213	1	スギ			○							生産林
149ア		213	1	ヒノキ			○							生産林
149ア		214	0	その他広										環境林（保全1）
149ア		215	0	スギ			○							生産林
149ア		216	0	スギ			○							生産林
149ア		217	0	スギ			○							生産林
149ア		218	0	その他広										環境林（保全1）
149ア		219	0	スギ			○							生産林
149ア		220	0	その他広										環境林（保全1）
149ア		221	0	ヒノキ			○							生産林
149ア		222	0	スギ			○							生産林
149ア		223	0	その他広										環境林（保全1）
149ア		224	0	スギ			○							生産林
149ア		225	0	その他広										環境林（保全1）
149ア		226	0	ヒノキ			○							生産林
149ア		227	0	スギ			○							生産林
149ア		228	0	スギ			○							生産林
149ア		229	0	ヒノキ			○							生産林

機能別一覧表

林小班					【別表1】公益的機能別施業森林			【別表2】施業方法		【別表3】その他森林の機能				三重県型 森林区分
林班	準林班	小班	枝番	樹種	水源涵養 維持増進森林	山地災害防止 土壌保全機能森林	木材生産機能 維持増進森林	伐期の延長を 推進すべき森林 標準伐期齡+10 年	長伐期を 推進すべき森林 標準伐期齡×2	水源涵養 維持増進森林	山地災害防止 土壌保全機能森林	快適環境形成機能 維持増進森林	保健機能 維持増進森林	
149ア		230	0	ヒノキ			○							生産林
149ア		231	0	スギ			○							生産林
149ア		232	0	スギ			○							生産林
149ア		233	0	ヒノキ			○							生産林
149ア		234	0	ヒノキ			○							生産林
149ア		235	0	スギ			○							生産林
149ア		236	0	スギ			○							生産林
149ア		237	0	ヒノキ			○							生産林
149ア		238	0	スギ			○							生産林
149ア		239	0	その他広										環境林（保全1）
149ア		240	0	その他広										環境林（保全1）
149ア		241	0	スギ			○							生産林
149ア		242	0	その他広										環境林（保全1）
149ア		243	0	スギ			○							生産林
149ア		244	0	スギ										環境林（保全2）
149ア		245	0	スギ			○							生産林
149ア		246	0	スギ			○							生産林
149ア		247	0	スギ			○							生産林
149ア		248	0	スギ			○							生産林
149ア		249	0	スギ			○							生産林
149ア		250	0	その他広										環境林（保全1）
149ア		251	0	その他広										環境林（保全1）
149ア		252	0	スギ			○							生産林
149ア		253	0	ヒノキ			○							生産林
149ア		254	0	ヒノキ			○							生産林
149ア		255	0	クロマツ			○							生産林
149ア		256	0	ヒノキ			○							生産林
149ア		257	0	ヒノキ			○							生産林
149ア		258	0	スギ			○							生産林
149ア		259	0	スギ			○							生産林
149ア		260	0	ヒノキ			○							生産林
149ア		261	0	ヒノキ			○							生産林
149ア		262	0	スギ			○							生産林
149ア		263	0	ヒノキ			○							生産林
149ア		265	0	ヒノキ			○							生産林
149ア		266	0	ヒノキ			○							生産林
149ア		267	0	ヒノキ			○							生産林
149ア		268	0	ヒノキ			○							生産林
149ア		269	0	スギ			○							生産林
149ア		269	0	クヌギ			○							生産林
149ア		270	0	スギ			○							生産林
149ア		271	0	ヒノキ			○							生産林
149ア		272	0	クロマツ			○							生産林
149ア		273	0	クロマツ			○							生産林
150ア		1	0	その他広										環境林（保全1）
150ア		2	0	スギ			○							生産林
150ア		3	0	スギ			○							生産林
150ア		4	0	ヒノキ			○							生産林
150ア		5	0	その他広										環境林（保全1）
150ア		6	0	スギ			○							生産林
150ア		7	0	スギ			○							生産林
150ア		8	0	ヒノキ			○							生産林
150ア		9	0	スギ			○							生産林
150ア		10	0	スギ			○							生産林
150ア		11	0	スギ			○							生産林
150ア		12	0	クロマツ			○							生産林
150ア		13	0	スギ			○							生産林
150ア		13	0	その他広			○							生産林
150ア		14	0	その他広										環境林（保全1）
150ア		15	0	その他広										環境林（保全1）
150ア		16	0	ヒノキ			○							生産林
150ア		17	0	アカマツ										環境林（保全1）
150ア		18	0	スギ			○							生産林
150ア		18	0	ヒノキ			○							生産林



機能別一覧表

林小班					【別表1】公益的機能別施業森林			【別表2】施業方法		【別表3】その他森林の機能				三重県型 森林区分
林班	準林班	小班	枝番	樹種	水源涵養 維持増進森林	山地災害防止 土壌保全機能森林	木材生産機能 維持増進森林	伐期の延長を 推進すべき森林 標準伐期齡+10 年	長伐期を 推進すべき森林 標準伐期齡×2	水源涵養 維持増進森林	山地災害防止 土壌保全機能森林	快適環境形成機能 維持増進森林	保健機能 維持増進森林	
150ア		19	0	ヒノキ			○							生産林
150ア		20	0	スギ			○							生産林
150ア		21	0	その他広										環境林（保全1）
150ア		22	0	スギ			○							生産林
150ア		23	0	その他広										環境林（保全1）
150ア		24	0	クロマツ			○							生産林
150ア		25	0	スギ			○							生産林
150ア		26	0	スギ			○							生産林
150ア		26	0	ヒノキ			○							生産林
150ア		27	0	クロマツ			○							生産林
150ア		28	0	ヒノキ			○							生産林
150ア		29	0	ヒノキ			○							生産林
150ア		30	0	スギ			○							生産林
150ア		31	0	スギ			○							生産林
150ア		32	0	その他広										環境林（保全1）
150ア		33	0	ヒノキ			○							生産林
150ア		33	1	スギ			○							生産林
150ア		34	0	その他広										環境林（保全1）
150ア		35	0	スギ			○							生産林
150ア		35	0	その他広			○							生産林
150ア		36	0	スギ			○							生産林
150ア		37	0	スギ			○							生産林
150ア		38	0	クロマツ										環境林（保全1）
150ア		39	0	その他広										環境林（保全1）
150ア		40	0	ヒノキ			○							生産林
150ア		41	0	ヒノキ			○							生産林
150ア		42	0	その他広										環境林（保全1）
150ア		42	1	スギ			○							生産林
150ア		42	1	ヒノキ			○							生産林
150ア		42	1	その他広			○							生産林
150ア		43	0	スギ			○							生産林
150ア		44	0	スギ			○							生産林
150ア		45	1	ヒノキ			○							生産林
150ア		45	2	ヒノキ			○							生産林
150ア		45	3	クロマツ			○							生産林
150ア		46	0	ヒノキ			○							生産林
150ア		47	0	ヒノキ			○							生産林
150ア		48	0	ヒノキ			○							生産林
150ア		49	0	ヒノキ			○							生産林
150ア		50	0	その他広										環境林（保全1）
150ア		51	0	クロマツ			○							生産林
150ア		52	0	スギ			○							生産林
150ア		53	0	スギ			○							生産林
150ア		53	0	ヒノキ			○							生産林
150ア		54	0	スギ			○							生産林
150ア		54	0	ヒノキ			○							生産林
150ア		55	0	スギ			○							生産林
150ア		56	0	スギ			○							生産林
150ア		57	0	ヒノキ			○							生産林
150ア		58	0	ヒノキ			○							生産林
150ア		59	0	スギ			○							生産林
150ア		60	0	スギ			○							生産林
150ア		61	0	ヒノキ			○							生産林
150ア		62	0	ヒノキ			○							生産林
150ア		63	0	クロマツ										環境林（保全1）
150ア		64	0	その他広										環境林（保全1）
150ア		65	0	ヒノキ			○							生産林
150ア		66	0	ヒノキ			○							生産林
150ア		67	0	クロマツ			○							生産林
150ア		68	0	スギ			○							生産林
150ア		68	0	ヒノキ			○							生産林
150ア		69	0	ヒノキ			○							生産林
150ア		70	0	ヒノキ			○							生産林
150ア		71	0	スギ			○							生産林

## 機能別一覧表

林小班					【別表1】公益的機能別施業森林			【別表2】施業方法		【別表3】その他森林の機能				三重県型 森林区分
林班	準林班	小班	枝番	樹種	水源涵養 維持増進森林	山地災害防止 土壌保全機能森林	木材生産機能 維持増進森林	伐期の延長を 推進すべき森林 標準伐期齡+10 年	長伐期を 推進すべき森林 標準伐期齡×2	水源涵養 維持増進森林	山地災害防止 土壌保全機能森林	快適環境形成機能 維持増進森林	保健機能 維持増進森林	
150ア		72	0	ヒノキ			○							生産林
150ア		72	0	ヒノキ			○							生産林
150ア		73	0	ヒノキ			○							生産林
150ア		74	0	その他広										環境林（保全1）
150ア		75	0	スギ			○							生産林
150ア		75	1	スギ			○							生産林
150ア		76	0	クロマツ			○							生産林
150ア		77	0	ヒノキ			○							生産林
150ア		78	0	スギ			○							生産林
150ア		79	0	クロマツ			○							生産林
150ア		80	0	ヒノキ			○							生産林
150ア		81	0	その他広										環境林（保全1）
150ア		82	0	スギ			○							生産林
150ア		83	0	スギ			○							生産林
150ア		84	0	スギ			○							生産林
150ア		85	0	スギ			○							生産林
150ア		86	0	クロマツ			○							生産林
150ア		87	0	スギ			○							生産林
150ア		88	0	ヒノキ			○							生産林
150ア		89	0	スギ			○							生産林
150ア		89	0	ヒノキ			○							生産林
150ア		89	0	その他広			○							生産林
150ア		90	0	スギ			○							生産林
150ア		91	0	スギ			○							生産林
150ア		92	0	ヒノキ			○							生産林
150ア		93	0	スギ			○							生産林
150ア		94	0	その他広										環境林（保全1）
150ア		95	0	ヒノキ			○							生産林
150ア		95	0	その他広			○							生産林
150ア		96	0	ヒノキ			○							生産林
150ア		96	0	その他広			○							生産林
150ア		97	0	クロマツ			○							生産林
150ア		98	0	ヒノキ			○							生産林
150ア		99	0	スギ			○							生産林
150ア		99	0	クロマツ			○							生産林
150ア		100	0	スギ			○							生産林
150ア		100	0	クロマツ			○							生産林
150ア		101	0	ヒノキ			○							生産林
150ア		102	0	その他広										環境林（保全1）
150ア		103	0	スギ			○							生産林
150ア		103	0	その他広			○							生産林
150ア		104	0	ヒノキ			○							生産林
150ア		105	0	ヒノキ			○							生産林
150ア		106	0	ヒノキ			○							生産林
150ア		107	0	クロマツ			○							生産林
150ア		108	0	クロマツ			○							生産林
150ア		109	0	スギ			○							生産林
150ア		109	0	ヒノキ			○							生産林
150ア		110	0	クロマツ			○							生産林
150ア		111	0	ヒノキ			○							生産林
150ア		112	0	クロマツ			○							生産林
150ア		113	0	クロマツ			○							生産林
150ア		114	0	クロマツ			○							生産林
150ア		115	0	ヒノキ			○							生産林
150ア		115	0	アカマツ			○							生産林
150ア		116	0	その他広										環境林（保全1）
150ア		117	0	その他広										環境林（保全1）
150ア		118	0	スギ			○							生産林
150ア		118	0	ヒノキ			○							生産林
150ア		118	0	ヒノキ			○							生産林
150ア		119	0	クロマツ			○							生産林
150ア		120	0	クヌギ										環境林（保全1）
150ア		121	0	ヒノキ			○							生産林
150ア		122	0	ヒノキ			○							生産林

## 機能別一覧表

林小班					【別表1】公益的機能別施業森林			【別表2】施業方法		【別表3】その他森林の機能				三重県型 森林区分
林班	準林班	小班	枝番	樹種	水源涵養 維持増進森林	山地災害防止 土壌保全機能森林	木材生産機能 維持増進森林	伐期の延長を 推進すべき森林 標準伐期齡+10 年	長伐期を 推進すべき森林 標準伐期齡×2	水源涵養 維持増進森林	山地災害防止 土壌保全機能森林	快適環境形成機能 維持増進森林	保健機能 維持増進森林	
150ア		123	0	ヒノキ			○							生産林
150ア		124	0	ヒノキ			○							生産林
150ア		125	0	スギ			○							生産林
150ア		126	0	ヒノキ			○							生産林
150ア		127	0	クヌギ										環境林(保全1)
150ア		128	0	ヒノキ			○							生産林
150ア		129	0	スギ			○							生産林
150ア		130	0	スギ			○							生産林
150ア		130	0	ヒノキ			○							生産林
150ア		131	0	スギ			○							生産林
150ア		132	0	ヒノキ			○							生産林
150ア		133	0	ヒノキ			○							生産林
150ア		133	0	クロマツ			○							生産林
150ア		134	0	ヒノキ			○							生産林
150ア		135	0	アカマツ										環境林(保全1)
150ア		136	0	スギ			○							生産林
150ア		137	0	クヌギ										環境林(保全1)
150ア		138	0	クヌギ										環境林(保全1)
150ア		139	0	その他広										環境林(保全1)
150ア		140	0	スギ			○							生産林
150ア		141	0	その他広										環境林(保全1)
150ア		142	0	その他広										環境林(保全1)
150ア		143	0	スギ			○							生産林
150ア		144	0	ヒノキ			○							生産林
150ア		145	0	その他広										環境林(保全1)
150ア		146	0	クヌギ										環境林(保全1)
150ア		147	0	その他広										環境林(保全1)
150ア		148	0	クロマツ			○							生産林
150ア		149	0	ヒノキ			○							生産林
150ア		149	0	ヒノキ			○							生産林
150ア		150	0	その他広										環境林(保全1)
150ア		151	0	その他広										環境林(保全1)
150ア		152	0	ヒノキ			○							生産林
150ア		153	0	ヒノキ			○							生産林
150ア		154	0	ヒノキ			○							生産林
150ア		154	1	ヒノキ			○							生産林
150ア		155	0	スギ			○							生産林
150ア		156	0	ヒノキ			○							生産林
150ア		157	0	ヒノキ			○							生産林
150ア		158	0	スギ			○							生産林
150ア		159	0	ヒノキ			○							生産林
150ア		160	0	スギ			○							生産林
150ア		161	0	ヒノキ			○							生産林
150ア		162	0	ヒノキ			○							生産林
150ア		163	0	スギ			○							生産林
150ア		163	0	ヒノキ			○							生産林
150ア		164	0	その他広										環境林(保全1)
150ア		165	0	その他広										環境林(保全1)
150ア		166	0	その他広										環境林(保全1)
150ア		167	0	ヒノキ			○							生産林
150ア		167	0	その他広			○							生産林
150ア		168	0	ヒノキ			○							生産林
150ア		169	0	その他広										環境林(保全1)
150ア		170	0	スギ			○							生産林
150ア		170	0	クロマツ			○							生産林
150ア		171	0	その他広										環境林(保全1)
150ア		172	0	その他広										環境林(保全1)
150ア		173	0	その他広										環境林(保全1)
150ア		174	0	ヒノキ			○							生産林
150ア		175	0	その他広										環境林(保全1)
150ア		176	0	ヒノキ			○							生産林
150ア		177	0	ヒノキ			○							生産林
150ア		178	0	その他広										環境林(保全1)
150ア		179	0	ヒノキ			○							生産林

機能別一覧表

林小班					【別表1】公益的機能別施業森林			【別表2】施業方法		【別表3】その他森林の機能				三重県型 森林区分
林班	準林班	小班	枝番	樹種	水源涵養 維持増進森林	山地災害防止 土壌保全機能森林	木材生産機能 維持増進森林	伐期の延長を 推進すべき森林 標準伐期齡+10 年	長伐期を 推進すべき森林 標準伐期齡×2	水源涵養 維持増進森林	山地災害防止 土壌保全機能森林	快適環境形成機能 維持増進森林	保健機能 維持増進森林	
150ア		180	0	ヒノキ			○							生産林
150ア		181	0	ヒノキ			○							生産林
150ア		182	0	クヌギ										環境林 (保全1)
150ア		183	0	スギ			○							生産林
150ア		183	1	スギ			○							生産林
150ア		184	0	ヒノキ			○							生産林
150ア		184	0	その他広			○							生産林
150ア		185	0	ヒノキ			○							生産林
150ア		186	0	ヒノキ			○							生産林
150ア		186	0	クヌギ			○							生産林
150ア		187	0	クヌギ										環境林 (保全1)
150ア		188	0	クヌギ										環境林 (保全1)
150ア		189	0	クヌギ										環境林 (保全1)
150ア		190	0	クロマツ			○							生産林
150ア		191	0	クロマツ			○							生産林
150ア		191	1	スギ			○							生産林
150ア		192	0	クロマツ			○							生産林
150ア		193	0	ヒノキ			○							生産林
150ア		194	0	ヒノキ			○							生産林
150ア		194	0	ヒノキ			○							生産林
150ア		195	0	その他広										環境林 (保全1)
150ア		196	0	クロマツ			○							生産林
150ア		197	0	クロマツ			○							生産林
150ア		198	0	クロマツ			○							生産林
150ア		199	0	ヒノキ			○							生産林
150ア		200	0	ヒノキ			○							生産林
150ア		201	0	スギ			○							生産林
150ア		202	0	クロマツ			○							生産林
150ア		203	0	クヌギ										環境林 (保全1)
150ア		204	0	その他広										環境林 (保全1)
150ア		205	0	クロマツ			○							生産林
150ア		206	0	ヒノキ			○							生産林
150ア		206	0	クロマツ			○							生産林
150ア		207	0	クロマツ			○							生産林
150ア		208	0	ヒノキ			○							生産林
150ア		209	0	スギ			○							生産林
150ア		210	0	ヒノキ			○							生産林
150ア		211	0	その他広										環境林 (保全1)
150ア		212	0	ヒノキ			○							生産林
150ア		213	0	ヒノキ			○							生産林
150ア		214	0	ヒノキ			○							生産林
150ア		215	0	ヒノキ			○							生産林
150ア		216	0	ヒノキ			○							生産林
150ア		217	0	クヌギ										環境林 (保全1)
150ア		218	0	ヒノキ			○							生産林
150ア		219	0	クロマツ			○							生産林
150ア		220	0	ヒノキ			○							生産林
150ア		220	0	クロマツ			○							生産林
150ア		221	0	クロマツ			○							生産林
150ア		222	0	クロマツ										環境林 (保全2)
150ア		223	0	クヌギ										環境林 (保全1)
150ア		224	0	ヒノキ			○							生産林
150ア		225	0	その他広										環境林 (保全1)
150ア		226	0	ヒノキ			○							生産林
150ア		227	0	ヒノキ			○							生産林
150ア		228	0	ヒノキ			○							生産林
150ア		229	0	スギ			○							生産林
150ア		230	0	スギ			○							生産林
150ア		231	0	ヒノキ			○							生産林
150ア		232	0	スギ			○							生産林
150ア		233	0	ヒノキ			○							生産林
150ア		234	0	ヒノキ			○							生産林
150ア		235	0	ヒノキ			○							生産林
150ア		236	0	スギ			○							生産林



機能別一覧表

林小班					【別表1】公益的機能別施業森林			【別表2】施業方法		【別表3】その他森林の機能				三重県型 森林区分
林班	準林班	小班	枝番	樹種	水源涵養 維持増進森林	山地災害防止 土壌保全機能森林	木材生産機能 維持増進森林	伐期の延長を 推進すべき森林 標準伐期齡+10 年	長伐期を 推進すべき森林 標準伐期齡×2	水源涵養 維持増進森林	山地災害防止 土壌保全機能森林	快適環境形成機能 維持増進森林	保健機能 維持増進森林	
150	ア	237	0	ヒノキ			○							生産林
150	ア	238	0	ヒノキ			○							生産林
150	ア	240	0	タケ			○							生産林
150	ア	241	0	タケ			○							生産林
150	ア	242	0	タケ			○							生産林
150	ア	243	0	タケ			○							生産林
150	ア	244	0	タケ			○							生産林
150	ア	245	0	クヌギ										環境林(保全1)
150	ア	246	0	その他広			○							生産林
150	ア	247	0	ヒノキ										環境林(保全1)
150	ア	247	1	その他広										環境林(保全1)
150	ア	248	0	ヒノキ			○							生産林
150	ア	249	0	ヒノキ			○							生産林
150	ア	250	0	ヒノキ			○							生産林
151	ア	1	0	ヒノキ			○							生産林
151	ア	2	0	ヒノキ			○							生産林
151	ア	2	0	ヒノキ			○							生産林
151	ア	3	0	ヒノキ			○							生産林
151	ア	4	0	その他広										環境林(保全1)
151	ア	5	0	その他広										環境林(保全1)
151	ア	6	0	ヒノキ			○							生産林
151	ア	7	0	その他広										環境林(保全1)
151	ア	8	0	その他広										環境林(保全1)
151	ア	9	0	ヒノキ			○							生産林
151	ア	10	0	ヒノキ			○							生産林
151	ア	11	0	ヒノキ			○							生産林
151	ア	12	0	その他広										環境林(保全1)
151	ア	13	0	ヒノキ			○							生産林
151	ア	14	0	ヒノキ			○							生産林
151	ア	15	0	その他広										環境林(保全1)
151	ア	16	0	クロマツ			○							生産林
151	ア	17	0	その他広										環境林(保全1)
151	ア	18	0	ヒノキ			○							生産林
151	ア	19	0	ヒノキ			○							生産林
151	ア	20	0	ヒノキ			○							生産林
151	ア	21	0	ヒノキ			○							生産林
151	ア	22	0	クロマツ			○							生産林
151	ア	23	0	ヒノキ			○							生産林
151	ア	24	0	その他広										環境林(保全1)
151	ア	25	0	クロマツ			○							生産林
151	ア	26	0	スギ			○							生産林
151	ア	26	0	ヒノキ			○							生産林
151	ア	27	0	その他広										環境林(保全1)
151	ア	28	0	スギ			○							生産林
151	ア	28	0	ヒノキ			○							生産林
151	ア	29	0	ヒノキ			○							生産林
151	ア	30	0	その他広										環境林(保全1)
151	ア	31	0	スギ			○							生産林
151	ア	32	0	その他広										環境林(保全1)
151	ア	33	1	スギ			○							生産林
151	ア	33	2	ヒノキ			○							生産林
151	ア	34	1	スギ			○							生産林
151	ア	34	2	ヒノキ			○							生産林
151	ア	35	0	スギ			○							生産林
151	ア	36	0	ヒノキ			○							生産林
151	ア	37	0	ヒノキ			○							生産林
151	ア	38	0	スギ			○							生産林
151	ア	39	0	スギ			○							生産林
151	ア	39	0	アカマツ			○							生産林
151	ア	40	0	その他広										環境林(保全1)
151	ア	41	0	スギ			○							生産林
151	ア	41	0	ヒノキ			○							生産林
151	ア	42	0	ヒノキ			○							生産林
151	ア	43	0	ヒノキ			○							生産林

## 機能別一覧表

機能別一覧表														
林小班					【別表1】公益的機能別施業森林			【別表2】施業方法		【別表3】その他森林の機能				三重県型 森林区分
林班	準林班	小班	枝番	樹種	水源涵養 維持増進森林	山地災害防止 土壌保全機能森林	木材生産機能 維持増進森林	伐期の延長を 推進すべき森林 標準伐期齡+10 年	長伐期を 推進すべき森林 標準伐期齡×2	水源涵養 維持増進森林	山地災害防止 土壌保全機能森林	快適環境形成機能 維持増進森林	保健機能 維持増進森林	
151ア		44	0	ヒノキ			○							生産林
151ア		44	0	ヒノキ			○							生産林
151ア		44	0	ヒノキ			○							生産林
151ア		45	0	その他広										環境林(保全1)
151ア		46	0	その他広										環境林(保全1)
151ア		47	0	クヌギ										環境林(保全1)
151ア		48	0	クヌギ										環境林(保全1)
151ア		49	0	スギ			○							生産林
151ア		50	0	その他広										環境林(保全1)
151ア		51	0	クヌギ										環境林(保全1)
151ア		52	0	クヌギ										環境林(保全1)
151ア		53	0	クヌギ										環境林(保全1)
151ア		54	0	その他広										環境林(保全1)
151ア		55	0	クヌギ										環境林(保全1)
151ア		56	0	スギ			○							生産林
151ア		56	0	ヒノキ			○							生産林
151ア		57	0	ヒノキ			○							生産林
151ア		58	0	クヌギ										環境林(保全1)
151ア		59	0	ヒノキ			○							生産林
151ア		60	0	クヌギ										環境林(保全1)
151ア		61	0	その他広										環境林(保全1)
151ア		62	0	クヌギ										環境林(保全1)
151ア		63	0	クヌギ										環境林(保全1)
151ア		64	0	その他広										環境林(保全1)
151ア		65	0	ヒノキ			○							生産林
151ア		66	0	スギ			○							生産林
151ア		67	0	その他広										環境林(保全1)
151ア		68	0	スギ			○							生産林
151ア		69	0	クヌギ										環境林(保全1)
151ア		70	0	クヌギ										環境林(保全1)
151ア		71	0	クヌギ										環境林(保全1)
151ア		72	0	その他広										環境林(保全1)
151ア		73	0	クヌギ										環境林(保全1)
151ア		74	0				○							生産林
151ア		75	0				○							生産林
151ア		76	0	その他広										環境林(保全1)
151ア		77	0	クヌギ										環境林(保全1)
151ア		78	0	クヌギ										環境林(保全1)
151ア		79	1	クヌギ										環境林(保全1)
151ア		79	2	クヌギ										環境林(保全1)
151ア		80	0	その他広										環境林(保全1)
151ア		81	0	その他広										環境林(保全1)
151ア		82	0	その他広										環境林(保全1)
151ア		83	0	その他広										環境林(保全1)
151ア		84	0	その他広										環境林(保全1)
151ア		85	0	スギ			○							生産林
151ア		85	0	ヒノキ			○							生産林
151ア		86	0	クヌギ										環境林(保全1)
151ア		87	0				○							生産林
151ア		88	0	クヌギ										環境林(保全1)
151ア		89	0	その他広										環境林(保全1)
151ア		90	0	クヌギ										環境林(保全1)
151ア		91	0	クヌギ										環境林(保全1)
151ア		92	0	クヌギ										環境林(保全1)
151ア		93	0	クヌギ										環境林(保全1)
151ア		94	0	クヌギ										環境林(保全1)
151ア		95	0	スギ			○							生産林
151ア		96	0	ヒノキ			○							生産林
151ア		97	0	ヒノキ			○							生産林
151ア		98	0	クヌギ										環境林(保全1)
151ア		99	0	クヌギ										環境林(保全1)
151ア		100	0	クヌギ										環境林(保全1)
151ア		101	0	スギ			○							生産林
151ア		103	0	クヌギ										環境林(保全1)

機能別一覧表

林小班					【別表1】公益的機能別施業森林			【別表2】施業方法		【別表3】その他森林の機能				三重県型 森林区分
林班	準林班	小班	枝番	樹種	水源涵養 維持増進森林	山地災害防止 土壌保全機能森林	木材生産機能 維持増進森林	伐期の延長を 推進すべき森林 標準伐期齡+10 年	長伐期を 推進すべき森林 標準伐期齡×2	水源涵養 維持増進森林	山地災害防止 土壌保全機能森林	快適環境形成機能 維持増進森林	保健機能 維持増進森林	
151	ア	104	0	クヌギ										環境林 (保全1)
151	ア	105	0	ヒノキ			○							生産林
151	ア	105	0	その他広			○							生産林
151	ア	106	0	スギ			○							生産林
152	ア	1	0	ヒノキ			○							生産林
152	ア	2	0	タケ			○							生産林
152	ア	3	0	タケ			○							生産林
152	ア	4	0	その他広										環境林 (保全1)
152	ア	5	0	その他広										環境林 (保全1)
152	ア	6	0	スギ			○							生産林
152	ア	6	0	ヒノキ			○							生産林
152	ア	7	0	ヒノキ			○							生産林
152	ア	8	0	ヒノキ			○							生産林
152	ア	9	0	スギ			○							生産林
152	ア	10	0	ヒノキ			○							生産林
152	ア	11	0	ヒノキ			○							生産林
152	ア	12	0	スギ			○							生産林
152	ア	13	0	ヒノキ			○							生産林
152	ア	14	0	ヒノキ			○							生産林
152	ア	15	0	その他広										環境林 (保全1)
152	ア	16	0	クヌギ										環境林 (保全1)
152	ア	17	0	クヌギ										環境林 (保全1)
152	ア	18	0	ヒノキ			○							生産林
152	ア	19	0	ヒノキ			○							生産林
152	ア	20	0	ヒノキ			○							生産林
152	ア	21	0	クヌギ										環境林 (保全1)
152	ア	22	0	クヌギ										環境林 (保全1)
152	ア	23	0	タケ			○							生産林
152	ア	25	0	スギ			○							生産林
152	ア	25	1	スギ			○							生産林
152	ア	25	2	スギ			○							生産林
152	ア	26	0	タケ			○							生産林
152	ア	27	0	ヒノキ			○							生産林
152	ア	28	0	スギ			○							生産林
152	ア	29	0	タケ			○							生産林
152	ア	30	0	タケ			○							生産林
152	ア	31	0	タケ			○							生産林
152	ア	32	0	タケ			○							生産林
152	ア	33	0	タケ			○							生産林
152	ア	34	0	タケ			○							生産林
152	ア	35	0	スギ			○							生産林
152	ア	37	0	タケ			○							生産林
152	ア	38	0	スギ			○							生産林
152	ア	39	0	クヌギ										環境林 (保全1)
152	ア	40	0	スギ			○							生産林
152	ア	41	0	スギ			○							生産林
152	ア	41	0	ヒノキ			○							生産林
152	ア	42	0	スギ			○							生産林
152	ア	43	0	スギ			○							生産林
152	ア	44	0	スギ			○							生産林
152	ア	46	0	スギ			○							生産林
152	ア	47	0	ヒノキ			○							生産林
152	ア	48	0	ヒノキ			○							生産林
152	ア	49	0	ヒノキ			○							生産林
152	ア	50	0	ヒノキ			○							生産林
152	ア	51	0	ヒノキ			○							生産林
152	ア	52	0	ヒノキ			○							生産林
152	ア	52	0	ヒノキ			○							生産林
152	ア	53	0	その他広										環境林 (保全1)
152	ア	54	0	スギ			○							生産林
152	ア	55	0	その他広										環境林 (保全1)
152	ア	56	1	クロマツ			○							生産林
152	ア	56	2	スギ			○							生産林
152	ア	57	0	ヒノキ			○							生産林

機能別一覧表

林小班					【別表1】公益的機能別施業森林			【別表2】施業方法		【別表3】その他森林の機能				三重県型 森林区分
林班	準林班	小班	枝番	樹種	水源涵養 維持増進森林	山地災害防止 土壌保全機能森林	木材生産機能 維持増進森林	伐期の延長を 推進すべき森林 標準伐期齡+10 年	長伐期を 推進すべき森林 標準伐期齡×2	水源涵養 維持増進森林	山地災害防止 土壌保全機能森林	快適環境形成機能 維持増進森林	保健機能 維持増進森林	
152ア		57	0	クロマツ			○							生産林
152ア		58	0	クロマツ			○							生産林
152ア		59	0	スギ			○							生産林
152ア		60	0	スギ			○							生産林
152ア		61	0	クロマツ			○							生産林
152ア		62	0	ヒノキ			○							生産林
152ア		63	0	ヒノキ			○							生産林
152ア		64	0	ヒノキ			○							生産林
152ア		65	0	ヒノキ			○							生産林
152ア		66	0	ヒノキ			○							生産林
152ア		67	1	ヒノキ			○							生産林
152ア		67	2	ヒノキ			○							生産林
152ア		68	0	ヒノキ			○							生産林
152ア		69	0	ヒノキ			○							生産林
152ア		70	0	ヒノキ			○							生産林
152ア		70	0	ヒノキ			○							生産林
152ア		70	1	ヒノキ			○							生産林
152ア		71	0	ヒノキ			○							生産林
152ア		72	0	クヌギ			○							生産林
152ア		73	0	スギ			○							生産林
152ア		74	0	クヌギ										環境林（保全1）
152ア		75	0	クヌギ										環境林（保全1）
152ア		79	0	その他広										環境林（保全1）
152ア		81	0	スギ			○							生産林
152ア		82	0	ヒノキ			○							生産林
152ア		83	0	スギ			○							生産林
152ア		84	0	スギ			○							生産林
152ア		85	0	スギ			○							生産林
152ア		86	0	クヌギ										環境林（保全1）
152ア		87	0	スギ			○							生産林
152ア		88	0	ヒノキ			○							生産林
152ア		89	0	タケ			○							生産林
152ア		90	0	スギ			○							生産林
152ア		94	0	ヒノキ			○							生産林
152ア		95	0	スギ			○							生産林
152ア		96	0	スギ			○							生産林
152ア		97	0	スギ			○							生産林
152ア		98	0	タケ			○							生産林
152ア		99	0	ヒノキ			○							生産林
152ア		100	0	その他広										環境林（保全1）
152ア		101	0	クヌギ										環境林（保全1）
152ア		102	0	スギ			○							生産林
152ア		103	0	その他広										環境林（保全1）
152ア		104	0	クヌギ										環境林（保全1）
152ア		105	0	その他広										環境林（保全1）
152ア		106	0	スギ			○							生産林
152ア		107	0	スギ			○							生産林
152ア		108	0	ヒノキ			○							生産林
152ア		108	0	クロマツ			○							生産林
152ア		109	0	ヒノキ			○							生産林
152ア		110	0	ヒノキ			○							生産林
152ア		111	0	スギ			○							生産林
152ア		112	0	ヒノキ			○							生産林
152ア		112	0	ヒノキ			○							生産林
152ア		113	0	ヒノキ			○							生産林
152ア		114	0	スギ			○							生産林
152ア		114	0	ヒノキ			○							生産林
152ア		115	0	クヌギ										環境林（保全1）
152ア		116	0	その他広										環境林（保全1）
152ア		117	0	スギ			○							生産林
152ア		117	0	ヒノキ			○							生産林
152ア		118	0	クヌギ										環境林（保全1）
152ア		119	0	スギ			○							生産林
152ア		120	0	ヒノキ			○							生産林



機能別一覧表

林小班					【別表1】公益的機能別施業森林			【別表2】施業方法		【別表3】その他森林の機能				三重県型 森林区分
林班	準林班	小班	枝番	樹種	水源涵養 維持増進森林	山地災害防止 土壌保全機能森林	木材生産機能 維持増進森林	伐期の延長を 推進すべき森林 標準伐期齡+10 年	長伐期を 推進すべき森林 標準伐期齡×2	水源涵養 維持増進森林	山地災害防止 土壌保全機能森林	快適環境形成機能 維持増進森林	保健機能 維持増進森林	
152	ア	121	0	スギ			○							生産林
152	ア	122	0	タケ			○							生産林
152	ア	123	0	クヌギ										環境林 (保全1)
152	ア	124	0	スギ			○							生産林
152	ア	125	0	スギ			○							生産林
152	ア	126	0	クヌギ										環境林 (保全1)
152	ア	127	0	ヒノキ			○							生産林
152	ア	127	0	ヒノキ			○							生産林
152	ア	129	0	スギ			○							生産林
152	ア	130	0	スギ			○							生産林
152	ア	131	0	ヒノキ			○							生産林
152	ア	132	0	その他広										環境林 (保全1)
152	ア	133	0	その他広										環境林 (保全1)
152	ア	136	0	ヒノキ			○							生産林
152	ア	138	0	ヒノキ			○							生産林
152	ア	139	0	スギ			○							生産林
152	ア	139	0	ヒノキ			○							生産林
152	ア	140	0	スギ			○							生産林
152	ア	141	0	スギ			○							生産林
152	ア	142	0	その他広										環境林 (保全1)
152	ア	143	0	クヌギ										環境林 (保全1)
152	ア	144	0	タケ			○							生産林
153	ア	1	0	スギ			○							生産林
153	ア	2	0	スギ			○							生産林
153	ア	3	0	スギ			○							生産林
153	ア	4	0	スギ			○							生産林
153	ア	4	0	スギ			○							生産林
153	ア	4	0	ヒノキ			○							生産林
153	ア	5	0	スギ			○							生産林
153	ア	5	1	スギ			○							生産林
153	ア	6	0	スギ			○							生産林
153	ア	7	0	スギ			○							生産林
153	ア	7	0	その他広			○							生産林
153	ア	8	0	スギ			○							生産林
153	ア	8	0	その他広			○							生産林
153	ア	9	0	スギ			○							生産林
153	ア	10	0	スギ			○							生産林
153	ア	11	0	ヒノキ			○							生産林
153	ア	12	0	スギ			○							生産林
153	ア	12	0	その他広			○							生産林
153	ア	13	0	スギ			○							生産林
153	ア	14	0	クロマツ			○							生産林
153	ア	15	0	その他広										環境林 (保全1)
153	ア	16	0	スギ			○							生産林
153	ア	17	0	スギ			○							生産林
153	ア	18	0	スギ			○							生産林
153	ア	19	0	その他広										環境林 (保全1)
153	ア	20	0	ヒノキ			○							生産林
153	ア	21	0	その他広										環境林 (保全1)
153	ア	22	0	スギ			○							生産林
153	ア	23	0	スギ			○							生産林
153	ア	23	1	スギ			○							生産林
153	ア	23	2	ヒノキ			○							生産林
153	ア	24	0	その他広										環境林 (保全1)
153	ア	25	0	スギ			○							生産林
153	ア	26	0	ヒノキ			○							生産林
153	ア	27	0	スギ			○							生産林
153	ア	28	0	ヒノキ			○							生産林
153	ア	29	0	ヒノキ			○							生産林
153	ア	29	0	ヒノキ			○							生産林
153	ア	31	0	ヒノキ			○							生産林
153	ア	32	0	ヒノキ			○							生産林
153	ア	33	0	ヒノキ			○							生産林
153	ア	33	0	その他広			○							生産林

機能別一覧表

林小班					【別表1】公益的機能別施業森林			【別表2】施業方法		【別表3】その他森林の機能				三重県型 森林区分
林班	準林班	小班	枝番	樹種	水源涵養 維持増進森林	山地災害防止 土壌保全機能森林	木材生産機能 維持増進森林	伐期の延長を 推進すべき森林 標準伐期齡+10 年	長伐期を 推進すべき森林 標準伐期齡×2	水源涵養 維持増進森林	山地災害防止 土壌保全機能森林	快適環境形成機能 維持増進森林	保健機能 維持増進森林	
153ア		34	0	ヒノキ			○							生産林
153ア		35	0	ヒノキ			○							生産林
153ア		36	0	その他広										環境林(保全1)
153ア		37	0	スギ			○							生産林
153ア		38	0	その他広										環境林(保全1)
153ア		39	0	ヒノキ			○							生産林
153ア		40	0	ヒノキ			○							生産林
153ア		41	0	その他広										環境林(保全1)
153ア		42	0	その他広										環境林(保全1)
153ア		43	0	その他広										環境林(保全1)
153ア		44	0	ヒノキ			○							生産林
153ア		45	0	スギ			○							生産林
153ア		46	0	スギ			○							生産林
153ア		47	0	その他広										環境林(保全1)
153ア		48	0	その他広										環境林(保全1)
153ア		49	0	スギ			○							生産林
153ア		50	0	スギ			○							生産林
153ア		51	0	ヒノキ			○							生産林
153ア		51	0	ヒノキ			○							生産林
153ア		52	0	ヒノキ			○							生産林
153ア		53	0	スギ			○							生産林
153ア		53	0	スギ			○							生産林
153ア		54	0	ヒノキ			○							生産林
153ア		55	0	スギ			○							生産林
153ア		56	1	ヒノキ			○							生産林
153ア		56	2	その他広										環境林(保全1)
153ア		57	0	クロマツ			○							生産林
153ア		58	0	ヒノキ			○							生産林
153ア		59	0	ヒノキ			○							生産林
153ア		59	0	クロマツ			○							生産林
153ア		60	0	ヒノキ			○							生産林
153ア		61	0	クロマツ			○							生産林
153ア		62	0	クロマツ			○							生産林
153ア		63	0	ヒノキ			○							生産林
153ア		64	0	ヒノキ			○							生産林
153ア		65	0	ヒノキ			○							生産林
153ア		66	0	スギ			○							生産林
153ア		66	0	ヒノキ			○							生産林
153ア		67	0	その他広										環境林(保全1)
153ア		68	0	スギ			○							生産林
153ア		69	0	スギ			○							生産林
153ア		70	0	スギ			○							生産林
153ア		70	0	アカマツ			○							生産林
153ア		71	0	スギ			○							生産林
153ア		71	0	その他広			○							生産林
153ア		72	0	スギ			○							生産林
153ア		72	0	クロマツ			○							生産林
153ア		73	0	ヒノキ			○							生産林
153ア		74	0	スギ			○							生産林
153ア		75	0	ヒノキ			○							生産林
153ア		76	0	スギ			○							生産林
153ア		77	0	その他広										環境林(保全1)
153ア		78	0	スギ			○							生産林
153ア		79	0	ヒノキ			○							生産林
153ア		80	0	その他広										環境林(保全1)
153ア		81	0	その他広										環境林(保全1)
153ア		82	0	その他広										環境林(保全1)
153ア		83	0	ヒノキ			○							生産林
153ア		84	0	スギ			○							生産林
153ア		85	0	ヒノキ			○							生産林
153ア		86	0	ヒノキ			○							生産林
153ア		87	0	ヒノキ			○							生産林
153ア		88	0	ヒノキ			○							生産林
153ア		89	0	ヒノキ			○							生産林

機能別一覧表

林小班					【別表1】公益的機能別施業森林			【別表2】施業方法		【別表3】その他森林の機能				三重県型 森林区分
林班	準林班	小班	枝番	樹種	水源涵養 維持増進森林	山地災害防止 土壌保全機能森林	木材生産機能 維持増進森林	伐期の延長を 推進すべき森林 標準伐期齡+10 年	長伐期を 推進すべき森林 標準伐期齡×2	水源涵養 維持増進森林	山地災害防止 土壌保全機能森林	快適環境形成機能 維持増進森林	保健機能 維持増進森林	
153ア		89	0	その他広			○							生産林
153ア		90	0	ヒノキ			○							生産林
153ア		91	0	ヒノキ			○							生産林
153ア		92	0	クロマツ			○							生産林
153ア		93	0	ヒノキ			○							生産林
153ア		94	0	その他広										環境林（保全1）
153ア		95	0	その他広										環境林（保全1）
153ア		96	0	ヒノキ			○							生産林
153ア		97	0	スギ			○							生産林
153ア		98	0	その他広										環境林（保全1）
153ア		99	0	その他広										環境林（保全1）
153ア		100	0	スギ			○							生産林
153ア		101	0	その他広										環境林（保全1）
153ア		102	0	スギ			○							生産林
153ア		103	0	スギ			○							生産林
153ア		104	0	ヒノキ			○							生産林
153ア		104	0	クロマツ			○							生産林
153ア		105	0	ヒノキ			○							生産林
153ア		105	0	その他広			○							生産林
153ア		106	0	その他広										環境林（保全1）
153ア		107	0	クロマツ			○							生産林
153ア		108	0	その他広										環境林（保全1）
153ア		109	0	その他広										環境林（保全1）
153ア		110	0	ヒノキ			○							生産林
153ア		111	0	ヒノキ			○							生産林
153ア		111	0	その他広			○							生産林
153ア		112	0	ヒノキ			○							生産林
153ア		113	0	その他広										環境林（保全1）
153ア		114	0	その他広										環境林（保全1）
153ア		115	0	ヒノキ			○							生産林
153ア		116	0	クロマツ			○							生産林
153ア		117	0	クロマツ			○							生産林
153ア		118	0	ヒノキ			○							生産林
153ア		119	0	その他広										環境林（保全1）
153ア		120	0	スギ			○							生産林
153ア		120	0	その他広			○							生産林
153ア		121	0	ヒノキ			○							生産林
153ア		122	0	ヒノキ			○							生産林
153ア		122	0	クロマツ			○							生産林
153ア		123	0	ヒノキ			○							生産林
153ア		124	0	クロマツ			○							生産林
153ア		125	0	ヒノキ			○							生産林
153ア		126	0	スギ			○							生産林
153ア		127	0	ヒノキ			○							生産林
153ア		128	0	ヒノキ			○							生産林
153ア		129	0	スギ			○							生産林
153ア		130	0	ヒノキ			○							生産林
153ア		131	0	ヒノキ			○							生産林
153ア		132	0	スギ			○							生産林
153ア		133	0	ヒノキ			○							生産林
153ア		134	0	ヒノキ			○							生産林
153ア		135	0	ヒノキ			○							生産林
153ア		136	0	ヒノキ			○							生産林
153ア		136	0	クヌギ			○							生産林
153ア		137	1	ヒノキ			○							生産林
153ア		137	2	ヒノキ			○							生産林
153ア		138	0	クヌギ										環境林（保全1）
153ア		139	0	ヒノキ			○							生産林
153ア		140	0	スギ			○							生産林
153ア		141	0	スギ			○							生産林
153ア		142	0	ヒノキ			○							生産林
153ア		143	0	ヒノキ			○							生産林
153ア		144	0	ヒノキ			○							生産林
153ア		145	0	ヒノキ			○							生産林

機能別一覧表

林小班					【別表1】公益的機能別施業森林			【別表2】施業方法		【別表3】その他森林の機能				三重県型 森林区分
林班	準林班	小班	枝番	樹種	水源涵養 維持増進森林	山地災害防止 土壌保全機能森林	木材生産機能 維持増進森林	伐期の延長を 推進すべき森林 標準伐期齡+10 年	長伐期を 推進すべき森林 標準伐期齡×2	水源涵養 維持増進森林	山地災害防止 土壌保全機能森林	快適環境形成機能 維持増進森林	保健機能 維持増進森林	
153ア		146	0	ヒノキ			○							生産林
153ア		147	0	ヒノキ			○							生産林
153ア		148	0	スギ			○							生産林
153ア		149	0	ヒノキ			○							生産林
153ア		150	0	クヌギ										環境林(保全1)
153ア		151	0	ヒノキ			○							生産林
153ア		152	0	クヌギ										環境林(保全1)
153ア		153	0	その他広										環境林(保全1)
153ア		154	0	タケ			○							生産林
153ア		156	0	その他広										環境林(保全1)
153ア		157	0	ヒノキ			○							生産林
153ア		157	1	ヒノキ			○							生産林
153ア		158	0	ヒノキ			○							生産林
153ア		159	0	タケ			○							生産林
153ア		160	0	ヒノキ			○							生産林
153ア		161	0	ヒノキ			○							生産林
153ア		162	0	ヒノキ			○							生産林
153ア		163	0	ヒノキ			○							生産林
153ア		164	0	ヒノキ			○							生産林
153ア		165	0	アカマツ										環境林(保全1)
153ア		166	0	ヒノキ			○							生産林
153ア		167	0	クヌギ										環境林(保全1)
153ア		168	0	クロマツ			○							生産林
153ア		169	0	スギ			○							生産林
153ア		170	0	ヒノキ			○							生産林
153ア		172	0	ヒノキ			○							生産林
153ア		173	0	ヒノキ			○							生産林
153ア		174	0	ヒノキ			○							生産林
153ア		175	0	ヒノキ			○							生産林
153ア		176	0	ヒノキ			○							生産林
153ア		177	0	ヒノキ			○							生産林
153ア		178	0	ヒノキ			○							生産林
153ア		179	0	ヒノキ			○							生産林
153ア		180	0	スギ			○							生産林
153ア		181	0	ヒノキ			○							生産林
153ア		182	0	スギ			○							生産林
153ア		183	0	その他広										環境林(保全1)
153ア		184	0	タケ			○							生産林
153ア		185	0	タケ			○							生産林
153ア		186	0	クヌギ										環境林(保全1)
153ア		187	0	タケ			○							生産林
153ア		188	0	タケ			○							生産林
153ア		189	0	タケ			○							生産林
153ア		190	0	クヌギ										環境林(保全1)
153ア		191	0	その他広										環境林(保全1)
153ア		192	0	クヌギ										環境林(保全1)
153ア		193	0	スギ			○							生産林
153ア		194	0	ヒノキ			○							生産林
153ア		195	0	スギ			○							生産林
153ア		196	0	クヌギ			○							生産林
153ア		197	0				○							生産林
153ア		198	0	その他広										環境林(保全1)
153ア		199	0	クヌギ										環境林(保全1)
153ア		200	0	クヌギ										環境林(保全1)
153ア		201	0	スギ			○							生産林
153ア		202	0	スギ			○							生産林
153ア		203	0	その他広										環境林(保全1)
153ア		204	0	クヌギ										環境林(保全1)
153ア		205	0	クヌギ										環境林(保全1)
153ア		206	0				○							生産林
153ア		207	0	タケ			○							生産林
153ア		208	0	スギ			○							生産林
153ア		209	0	スギ			○							生産林
153ア		209	0	ヒノキ			○							生産林



機能別一覧表

林小班					【別表1】公益的機能別施業森林			【別表2】施業方法		【別表3】その他森林の機能				三重県型 森林区分
林班	準林班	小班	枝番	樹種	水源涵養 維持増進森林	山地災害防止 土壌保全機能森林	木材生産機能 維持増進森林	伐期の延長を 推進すべき森林 標準伐期齡+10 年	長伐期を 推進すべき森林 標準伐期齡×2	水源涵養 維持増進森林	山地災害防止 土壌保全機能森林	快適環境形成機能 維持増進森林	保健機能 維持増進森林	
153ア		210	0	その他広										環境林（保全1）
153ア		211	0	タケ			○							生産林
153ア		212	0	タケ			○							生産林
153ア		213	0	タケ			○							生産林
153ア		214	0	スギ			○							生産林
153ア		214	0	ヒノキ			○							生産林
153ア		215	0	その他広										環境林（保全1）
153ア		216	0	その他広										環境林（保全1）
153ア		217	0	クヌギ										環境林（保全1）
153ア		219	0	その他広										環境林（保全1）
153ア		220	0	スギ			○							生産林
153ア		221	0	スギ			○							生産林
153ア		221	0	ヒノキ			○							生産林
153ア		222	0	スギ			○							生産林
153ア		223	0	ヒノキ			○							生産林
153ア		224	0	ヒノキ			○							生産林
153ア		225	0	スギ			○							生産林
153ア		225	0	ヒノキ			○							生産林
153ア		226	0	その他広										環境林（保全1）
153ア		227	0	スギ			○							生産林
153ア		227	0	ヒノキ			○							生産林
153ア		227	0	ヒノキ			○							生産林
153ア		228	0	ヒノキ			○							生産林
153ア		228	0	ヒノキ			○							生産林
153ア		229	0	その他広										環境林（保全1）
153ア		230	0	スギ			○							生産林
153ア		231	0	スギ			○							生産林
153ア		231	0	ヒノキ			○							生産林
153ア		232	0	スギ			○							生産林
153ア		232	0	ヒノキ			○							生産林
153ア		233	0	スギ			○							生産林
153ア		234	0	スギ			○							生産林
153ア		235	0	スギ			○							生産林
153ア		236	0	ヒノキ			○							生産林
153ア		237	0	スギ			○							生産林
153ア		238	0	ヒノキ			○							生産林
153ア		239	0	スギ			○							生産林
153ア		240	0	ヒノキ			○							生産林
153ア		241	0	スギ			○							生産林
153ア		242	0	スギ			○							生産林
153ア		242	0	ヒノキ			○							生産林
153ア		243	0	ヒノキ			○							生産林
153ア		244	0	スギ			○							生産林
153ア		245	0	スギ			○							生産林
153ア		246	0	スギ			○							生産林
153ア		247	0	スギ			○							生産林
153ア		248	0	タケ			○							生産林
153ア		249	0	タケ			○							生産林
153ア		250	0	スギ			○							生産林
153ア		251	0	スギ			○							生産林
153ア		252	0	クロマツ			○							生産林
153ア		253	0	ヒノキ			○							生産林
153ア		254	0	スギ			○							生産林
153ア		254	0	ヒノキ			○							生産林
153ア		255	0	スギ			○							生産林
153ア		256	0	スギ			○							生産林
153ア		256	0	クロマツ			○							生産林
153ア		257	0	その他広										環境林（保全1）
153ア		258	0	ヒノキ			○							生産林
153ア		259	0	ヒノキ			○							生産林
153ア		260	0	ヒノキ			○							生産林
153ア		261	0	ヒノキ			○							生産林
153ア		262	0	ヒノキ			○							生産林
153ア		263	0	その他広										環境林（保全1）

## 機能別一覧表

機能別一覧表														
林小班					【別表1】公益的機能別施業森林			【別表2】施業方法		【別表3】その他森林の機能				三重県型 森林区分
林班	準林班	小班	枝番	樹種	水源涵養 維持増進森林	山地災害防止 土壌保全機能森林	木材生産機能 維持増進森林	伐期の延長を 推進すべき森林 標準伐期齡+10 年	長伐期を 推進すべき森林 標準伐期齡×2	水源涵養 維持増進森林	山地災害防止 土壌保全機能森林	快適環境形成機能 維持増進森林	保健機能 維持増進森林	
153ア		264	0	スギ			○							生産林
153ア		265	0	ヒノキ			○							生産林
153ア		266	0	ヒノキ			○							生産林
153ア		267	0	ヒノキ			○							生産林
153ア		268	0	ヒノキ			○							生産林
153ア		269	0	ヒノキ			○							生産林
153ア		270	0	ヒノキ			○							生産林
153ア		271	0	ヒノキ			○							生産林
153ア		272	0	ヒノキ			○							生産林
153ア		273	0	ヒノキ			○							生産林
153ア		274	0	スギ			○							生産林
153ア		275	0	スギ			○							生産林
153ア		276	0	その他広										環境林（保全1）
153ア		277	0	クヌギ										環境林（保全1）
153ア		278	0	ヒノキ			○							生産林
153ア		279	0	クヌギ										環境林（保全1）
153ア		283	0	スギ			○							生産林
153ア		284	0	その他広										環境林（保全1）
153ア		286	0	ヒノキ			○							生産林
153ア		287	0	クヌギ										環境林（保全1）
153ア		288	0	ヒノキ			○							生産林
153ア		289	0	ヒノキ			○							生産林
153ア		290	0	ヒノキ			○							生産林
153ア		291	0	スギ			○							生産林
153ア		291	0	ヒノキ			○							生産林
153ア		292	0	スギ			○							生産林
153ア		293	0	ヒノキ			○							生産林
153ア		294	0	ヒノキ			○							生産林
153ア		295	0	ヒノキ			○							生産林
153ア		296	0	ヒノキ			○							生産林
153ア		297	0	その他広										環境林（保全1）
153ア		298	0	クヌギ										環境林（保全1）
153ア		299	0	スギ			○							生産林
153ア		300	0	その他広										環境林（保全1）
153ア		301	0	タケ			○							生産林
153ア		302	0	その他広										環境林（保全1）
153ア		303	0	その他広										環境林（保全1）
153ア		304	0	タケ			○							生産林
153ア		305	0	スギ			○							生産林
153ア		306	0	スギ			○							生産林
153ア		307	0	クヌギ										環境林（保全1）
153ア		308	0				○							生産林
153ア		309	0	クヌギ										環境林（保全1）
153ア		310	0				○							生産林
153ア		311	0	スギ			○							生産林
153ア		312	0	ヒノキ			○							生産林
153ア		313	0	スギ			○							生産林
153ア		314	0	スギ			○							生産林
153ア		315	0	スギ			○							生産林
153ア		316	0	スギ			○							生産林
153ア		317	0	スギ			○							生産林
153ア		318	0	スギ			○							生産林
153ア		319	0	クヌギ										環境林（保全1）
153ア		320	0	スギ			○							生産林
153ア		321	0	タケ			○							生産林
153ア		322	0	タケ			○							生産林
153ア		323	0	タケ			○							生産林
153ア		324	0	その他広										環境林（保全1）
153ア		325	0	その他広										環境林（保全1）
153ア		326	0	スギ			○							生産林
153ア		327	0	タケ			○							生産林
153ア		328	0	タケ			○							生産林
153ア		329	0	その他広										環境林（保全1）
153ア		330	0	スギ			○							生産林

機能別一覧表

林小班					【別表1】公益的機能別施業森林			【別表2】施業方法		【別表3】その他森林の機能				三重県型 森林区分
林班	準林班	小班	枝番	樹種	水源涵養 維持増進森林	山地災害防止 土壌保全機能森林	木材生産機能 維持増進森林	伐期の延長を 推進すべき森林 標準伐期齡+10 年	長伐期を 推進すべき森林 標準伐期齡×2	水源涵養 維持増進森林	山地災害防止 土壌保全機能森林	快適環境形成機能 維持増進森林	保健機能 維持増進森林	
153	ア	330	0	ヒノキ			○							生産林
153	ア	331	0	その他広										環境林 (保全1)
153	ア	332	0	タケ			○							生産林
153	ア	333	0	その他広										環境林 (保全1)
153	ア	334	0	タケ			○							生産林
153	ア	335	0	タケ			○							生産林
153	ア	336	0	タケ			○							生産林
153	ア	337	0	タケ			○							生産林
153	ア	338	0	タケ			○							生産林
153	ア	339	0	タケ			○							生産林
153	ア	340	0	その他広										環境林 (保全1)
153	ア	341	0	その他広										環境林 (保全1)
153	ア	342	0	その他広										環境林 (保全1)
153	ア	343	0	その他広										環境林 (保全1)
154	ア	1	0	スギ			○							生産林
154	ア	1	0	ヒノキ			○							生産林
154	ア	2	0	ヒノキ			○							生産林
154	ア	3	0	その他広										環境林 (保全1)
154	ア	4	0	スギ			○			○	○			生産林
154	ア	5	0	スギ			○							生産林
154	ア	6	0	スギ			○							生産林
154	ア	7	0	スギ			○							生産林
154	ア	8	0	ヒノキ			○							生産林
154	ア	8	0	ヒノキ			○							生産林
154	ア	9	0	ヒノキ			○							生産林
154	ア	10	0	ヒノキ			○							生産林
154	ア	11	0	ヒノキ			○							生産林
154	ア	12	0	ヒノキ			○			○	○			生産林
154	ア	12	0	その他広			○			○	○			生産林
154	ア	13	0	ヒノキ			○			○	○			生産林
154	ア	14	0	ヒノキ			○			○	○			生産林
154	ア	14	0	その他広			○			○	○			生産林
154	ア	15	0	ヒノキ			○			○	○			生産林
154	ア	15	0	その他広			○			○	○			生産林
154	ア	16	0	ヒノキ			○							生産林
154	ア	17	0	ヒノキ			○							生産林
154	ア	18	0	スギ			○							生産林
154	ア	19	0	ヒノキ			○							生産林
154	ア	19	0	その他広			○							生産林
154	ア	20	0	ヒノキ			○							生産林
154	ア	21	0	スギ			○							生産林
154	ア	21	0	ヒノキ			○							生産林
154	ア	22	0	スギ			○							生産林
154	ア	22	0	スギ			○							生産林
154	ア	23	0	ヒノキ			○							生産林
154	ア	24	0	ヒノキ			○							生産林
154	ア	25	0	スギ			○							生産林
154	ア	25	0	その他広			○							生産林
154	ア	26	0	ヒノキ			○							生産林
154	ア	27	0	スギ			○							生産林
154	ア	27	0	ヒノキ			○							生産林
154	ア	28	0	ヒノキ			○							生産林
154	ア	29	0	その他広										環境林 (保全1)
154	ア	30	0	ヒノキ			○							生産林
154	ア	31	0	スギ			○							生産林
154	ア	31	0	ヒノキ			○							生産林
154	ア	32	0	ヒノキ			○							生産林
154	ア	33	0	ヒノキ			○							生産林
154	ア	34	0	ヒノキ			○							生産林
154	ア	35	0	その他広										環境林 (保全1)
154	ア	36	0	ヒノキ			○							生産林
154	ア	37	0	ヒノキ			○							生産林
154	ア	38	0	ヒノキ			○							生産林
154	ア	39	0	ヒノキ			○							生産林

## 機能別一覧表

機能別一覧表														
林小班					【別表1】公益的機能別施業森林			【別表2】施業方法		【別表3】その他森林の機能				三重県型 森林区分
林班	準林班	小班	枝番	樹種	水源涵養 維持増進森林	山地災害防止 土壌保全機能森林	木材生産機能 維持増進森林	伐期の延長を 推進すべき森林 標準伐期齡+10 年	長伐期を 推進すべき森林 標準伐期齡×2	水源涵養 維持増進森林	山地災害防止 土壌保全機能森林	快適環境形成機能 維持増進森林	保健機能 維持増進森林	
154	ア	40	0	スギ			○							生産林
154	ア	40	0	ヒノキ			○							生産林
154	ア	41	0	スギ			○							生産林
154	ア	42	0	スギ			○							生産林
154	ア	43	0	スギ			○							生産林
154	ア	43	0	ヒノキ			○							生産林
154	ア	44	0	その他広										環境林（保全1）
154	ア	45	0	その他広										環境林（保全1）
154	ア	46	0	スギ			○							生産林
154	ア	47	0	スギ			○							生産林
154	ア	47	0	ヒノキ			○							生産林
154	ア	48	0	ヒノキ			○							生産林
154	ア	49	0	ヒノキ			○							生産林
154	ア	50	0	その他広										環境林（保全1）
154	ア	51	0	スギ			○							生産林
154	ア	52	0	ヒノキ			○							生産林
154	ア	53	0	スギ			○							生産林
154	ア	54	0	ヒノキ			○							生産林
154	ア	55	0	ヒノキ			○							生産林
154	ア	56	0	その他広										環境林（保全1）
154	ア	57	0	スギ			○							生産林
154	ア	58	0	ヒノキ			○							生産林
154	ア	59	0	ヒノキ			○							生産林
154	ア	60	0	スギ			○							生産林
154	ア	61	0	スギ			○							生産林
154	ア	61	0	ヒノキ			○							生産林
154	ア	62	0	スギ			○							生産林
154	ア	62	0	スギ			○							生産林
154	ア	62	0	ヒノキ			○							生産林
154	ア	63	0	スギ			○							生産林
154	ア	64	0	スギ			○							生産林
154	ア	65	0	ヒノキ			○							生産林
154	ア	66	0	スギ			○							生産林
154	ア	67	0	ヒノキ			○							生産林
154	ア	69	0	クヌギ										環境林（保全1）
154	ア	70	0	ヒノキ			○							生産林
154	ア	71	0	ヒノキ			○							生産林
154	ア	72	0	スギ			○							生産林
154	ア	73	0	ヒノキ			○							生産林
154	ア	74	0	ヒノキ			○							生産林
154	ア	75	0	ヒノキ			○							生産林
154	ア	76	0	ヒノキ			○							生産林
154	ア	77	0	ヒノキ			○							生産林
154	ア	78	0	スギ			○							生産林
154	ア	78	0	ヒノキ			○							生産林
154	ア	78	0	ヒノキ			○							生産林
154	ア	79	0	スギ			○							生産林
154	ア	80	0	タケ			○							生産林
154	ア	81	0	タケ			○							生産林
154	ア	84	0	ヒノキ			○			○	○			生産林
154	ア	85	0	ヒノキ			○			○	○			環境林（保全2）
154	ア	86	0	スギ			○			○	○			生産林
154	ア	87	0	スギ			○							生産林
154	ア	87	0	ヒノキ			○							生産林
154	ア	88	0	タケ			○							生産林
154	ア	89	0	スギ			○							生産林
154	ア	89	0	ヒノキ			○							生産林
154	ア	90	0	クヌギ										環境林（保全1）
154	ア	91	0	その他広										環境林（保全1）
154	ア	92	0	クヌギ										環境林（保全1）
154	ア	93	0	クヌギ										環境林（保全1）
154	ア	94	0	クヌギ										環境林（保全1）
154	ア	95	0	クヌギ										環境林（保全1）
154	ア	96	0	スギ			○							生産林



機能別一覧表

林小班					【別表1】公益的機能別施業森林			【別表2】施業方法		【別表3】その他森林の機能				三重県型 森林区分
林班	準林班	小班	枝番	樹種	水源涵養 維持増進森林	山地災害防止 土壌保全機能森林	木材生産機能 維持増進森林	伐期の延長を 推進すべき森林 標準伐期齡+10 年	長伐期を 推進すべき森林 標準伐期齡×2	水源涵養 維持増進森林	山地災害防止 土壌保全機能森林	快適環境形成機能 維持増進森林	保健機能 維持増進森林	
154ア		97	0	その他広										環境林(保全1)
154ア		98	0	スギ			○							生産林
154ア		99	0	スギ			○							生産林
154ア		100	0	スギ			○							生産林
154ア		101	0	スギ			○							生産林
154ア		102	0	ヒノキ			○							生産林
154ア		103	0	スギ			○							生産林
154ア		104	0	その他広										環境林(保全1)
154ア		105	0	その他広										環境林(保全1)
154ア		106	0	その他広										環境林(保全1)
154ア		107	0	クヌギ										環境林(保全1)
154ア		108	0	その他広										環境林(保全1)
154ア		109	0	その他広										環境林(保全1)
154ア		112	0	ヒノキ			○							生産林
154ア		113	0	スギ			○							生産林
154ア		114	0	ヒノキ			○							生産林
154ア		114	0	その他広			○							生産林
154ア		115	0	スギ			○							生産林
154ア		116	0	ヒノキ			○							生産林
154ア		117	0	その他広										環境林(保全1)
154ア		118	0	ヒノキ			○							生産林
154ア		119	0	クヌギ										環境林(保全1)
154ア		120	0	スギ			○							生産林
154ア		120	0	ヒノキ			○							生産林
154ア		121	0	スギ			○							生産林
154ア		122	0	スギ			○							生産林
154ア		125	0	その他広										環境林(保全1)
154ア		126	0	スギ			○							生産林
154ア		127	0	ヒノキ			○							生産林
154ア		128	0	ヒノキ			○							生産林
154ア		129	0	ヒノキ			○							生産林
154ア		130	0	クヌギ										環境林(保全1)
154ア		131	0	クヌギ										環境林(保全1)
154ア		132	0	クヌギ										環境林(保全1)
154ア		133	0	クヌギ										環境林(保全1)
154ア		134	0	クヌギ										環境林(保全1)
154ア		135	0	クヌギ										環境林(保全1)
154ア		136	0	スギ			○							生産林
154ア		137	0	スギ			○							生産林
154ア		138	0	ヒノキ			○							生産林
154ア		139	0	ヒノキ										環境林(保全1)
154ア		140	0	その他広										環境林(保全1)
154ア		141	0	クヌギ										環境林(保全1)
154ア		142	0	クヌギ										環境林(保全1)
154ア		143	0	その他広										環境林(保全1)
154ア		144	0	ヒノキ			○							生産林
154ア		145	0	スギ			○							生産林
154ア		146	0	その他広										環境林(保全1)
154ア		147	0	ヒノキ			○							生産林
154ア		148	0	その他広										環境林(保全1)
154ア		149	0	その他広										環境林(保全1)
154ア		152	0	その他広										環境林(保全1)
154ア		153	0	スギ			○							生産林
154ア		154	0	スギ			○							生産林
154ア		155	0	クロマツ			○							生産林
154ア		156	0	クロマツ			○							生産林
154ア		157	0	その他広										環境林(保全1)
154ア		158	0	ヒノキ			○							生産林
154ア		159	0	ヒノキ			○							生産林
154ア		160	0	スギ			○							生産林
154ア		161	0	スギ			○							生産林
154ア		162	0	ヒノキ			○							生産林
154ア		164	0	スギ			○							生産林
154ア		165	0	タケ			○							生産林

機能別一覧表

林小班					【別表1】公益的機能別施業森林			【別表2】施業方法		【別表3】その他森林の機能				三重県型 森林区分
林班	準林班	小班	枝番	樹種	水源涵養 維持増進森林	山地災害防止 土壌保全機能森林	木材生産機能 維持増進森林	伐期の延長を 推進すべき森林 標準伐期齡+10 年	長伐期を 推進すべき森林 標準伐期齡×2	水源涵養 維持増進森林	山地災害防止 土壌保全機能森林	快適環境形成機能 維持増進森林	保健機能 維持増進森林	
154	ア	166	0	タケ			○							生産林
154	ア	167	0	スギ			○							生産林
154	ア	168	0	スギ			○							生産林
154	ア	168	0	ヒノキ			○							生産林
154	ア	169	0	ヒノキ			○							生産林
154	ア	170	0	クヌギ										環境林 (保全1)
154	ア	171	0	スギ			○							生産林
154	ア	172	0	スギ			○							生産林
154	ア	173	0	ヒノキ			○							生産林
154	ア	174	0	スギ			○							生産林
154	ア	175	0	スギ			○							生産林
154	ア	176	0	タケ			○							生産林
154	ア	177	0	スギ			○							生産林
154	ア	178	0	タケ			○							生産林
154	ア	179	0	タケ			○							生産林
154	ア	180	0	スギ			○							生産林
154	ア	181	0	スギ			○							生産林
154	ア	182	0	スギ			○							生産林
154	ア	183	0	その他広										環境林 (保全1)
154	ア	184	0	その他広										環境林 (保全1)
155	ア	1	0	スギ			○							生産林
155	ア	2	0	スギ			○							生産林
155	ア	3	0	スギ			○							生産林
155	ア	4	0	ヒノキ										環境林 (保全2)
155	ア	5	0	クヌギ										環境林 (保全1)
155	ア	6	0	スギ			○							生産林
155	ア	7	0	ヒノキ			○							生産林
155	ア	8	0	スギ			○							生産林
155	ア	8	0	ヒノキ			○							生産林
155	ア	8	0	その他広			○							生産林
155	ア	9	0	クロマツ			○							生産林
155	ア	10	1	スギ			○							生産林
155	ア	10	1	ヒノキ			○							生産林
155	ア	10	2	ヒノキ			○							生産林
155	ア	11	0	スギ			○							生産林
155	ア	11	0	その他広			○							生産林
155	ア	12	0	ヒノキ			○							生産林
155	ア	13	0	スギ										環境林 (保全2)
155	ア	13	0	ヒノキ										環境林 (保全2)
155	ア	14	0	ヒノキ										環境林 (保全2)
155	ア	15	0	ヒノキ			○							生産林
155	ア	16	0	スギ										環境林 (保全2)
155	ア	16	0	ヒノキ										環境林 (保全2)
155	ア	16	1	スギ										環境林 (保全2)
155	ア	16	1	ヒノキ										環境林 (保全2)
155	ア	17	0	スギ										環境林 (保全2)
155	ア	18	0	ヒノキ			○							生産林
155	ア	19	0	ヒノキ			○							生産林
155	ア	20	0	ヒノキ			○							生産林
155	ア	21	0	ヒノキ										環境林 (保全2)
155	ア	22	0	ヒノキ										環境林 (保全2)
155	ア	23	0	ヒノキ										環境林 (保全2)
155	ア	24	0	スギ										環境林 (保全2)
155	ア	25	0	ヒノキ										環境林 (保全2)
155	ア	26	0	ヒノキ										環境林 (保全2)
155	ア	27	0	ヒノキ										環境林 (保全2)
155	ア	28	0	ヒノキ										環境林 (保全2)
155	ア	29	0	ヒノキ										環境林 (保全2)
155	ア	30	0	ヒノキ										環境林 (保全2)
155	ア	31	0	ヒノキ										環境林 (保全2)
155	ア	32	0	ヒノキ										環境林 (保全2)
155	ア	33	0	ヒノキ										環境林 (保全2)
155	ア	34	0	ヒノキ										環境林 (保全2)
155	ア	34	0	ヒノキ										環境林 (保全2)

## 機能別一覧表

機能別一覧表														
林小班					【別表1】公益的機能別施業森林			【別表2】施業方法		【別表3】その他森林の機能				三重県型 森林区分
林班	準林班	小班	枝番	樹種	水源涵養 維持増進森林	山地災害防止 土壌保全機能森林	木材生産機能 維持増進森林	伐期の延長を 推進すべき森林 標準伐期齡+10 年	長伐期を 推進すべき森林 標準伐期齡×2	水源涵養 維持増進森林	山地災害防止 土壌保全機能森林	快適環境形成機能 維持増進森林	保健機能 維持増進森林	
155ア		35	0	スギ										環境林(保全2)
155ア		36	0	スギ										環境林(保全2)
155ア		37	0	スギ										環境林(保全2)
155ア		38	0	スギ										環境林(保全2)
155ア		39	0	ヒノキ			○							生産林
155ア		40	0	スギ										環境林(保全2)
155ア		41	0	スギ										環境林(保全2)
155ア		42	0	ヒノキ										環境林(保全2)
155ア		43	0	スギ										環境林(保全2)
155ア		44	0	スギ										環境林(保全2)
155ア		45	0	その他広										環境林(保全1)
155ア		46	0	スギ										環境林(保全2)
155ア		47	0	ヒノキ										環境林(保全2)
155ア		48	0	ヒノキ										環境林(保全2)
155ア		48	0	クロマツ										環境林(保全2)
155ア		50	0	クヌギ										環境林(保全1)
155ア		50	0	その他広										環境林(保全1)
155ア		51	0	スギ										環境林(保全2)
155ア		51	0	その他広										環境林(保全2)
155ア		52	0	ヒノキ										環境林(保全2)
155ア		53	0	その他広										環境林(保全1)
155ア		54	0	その他広										環境林(保全1)
155ア		55	0	スギ										環境林(保全2)
155ア		56	0	その他広										環境林(保全1)
155ア		57	0	その他広										環境林(保全1)
155ア		58	0	スギ										環境林(保全2)
155ア		59	0	スギ										環境林(保全2)
155ア		60	0	クヌギ										環境林(保全1)
155ア		61	0	スギ										環境林(保全2)
155ア		62	0	スギ										環境林(保全2)
155ア		63	0	ヒノキ										環境林(保全2)
155ア		64	0	ヒノキ										環境林(保全2)
155ア		65	0	その他広										環境林(保全1)
155ア		66	0	その他広										環境林(保全1)
155ア		67	0	ヒノキ										環境林(保全1)
155ア		67	0	その他広										環境林(保全1)
155ア		68	0	スギ										環境林(保全2)
155ア		68	0	スギ										環境林(保全2)
155ア		68	1	スギ										環境林(保全2)
155ア		69	0	ヒノキ										環境林(保全2)
155ア		70	0	ヒノキ										環境林(保全2)
155ア		71	0	スギ										環境林(保全2)
155ア		71	0	ヒノキ										環境林(保全2)
155ア		72	0	スギ										環境林(保全2)
155ア		73	0	スギ										環境林(保全2)
155ア		74	0	ヒノキ										環境林(保全2)
155ア		75	0	ヒノキ										環境林(保全2)
155ア		76	0	その他広										環境林(保全1)
155ア		77	0	クロマツ										環境林(保全2)
155ア		78	0	クロマツ										環境林(保全2)
155ア		79	0	スギ										環境林(保全2)
155ア		80	0	クヌギ										環境林(保全1)
155ア		81	0	スギ										環境林(保全2)
155ア		82	0	ヒノキ										環境林(保全2)
155ア		83	0	その他広										環境林(保全1)
155ア		84	0	スギ										環境林(保全2)
155ア		85	0	その他広										環境林(保全1)
155ア		86	0	スギ										環境林(保全1)
155ア		86	0	その他広										環境林(保全1)
155ア		87	0	ヒノキ			○							生産林
155ア		87	0	クロマツ			○							生産林
155ア		88	0	ヒノキ										環境林(保全2)
155ア		89	0	その他広										環境林(保全1)
155ア		90	0	ヒノキ										環境林(保全2)

## 機能別一覧表

林小班					【別表1】公益的機能別施業森林			【別表2】施業方法		【別表3】その他森林の機能				三重県型 森林区分
林班	準林班	小班	枝番	樹種	水源涵養 維持増進森林	山地災害防止 土壌保全機能森林	木材生産機能 維持増進森林	伐期の延長を 推進すべき森林 標準伐期齡+10 年	長伐期を 推進すべき森林 標準伐期齡×2	水源涵養 維持増進森林	山地災害防止 土壌保全機能森林	快適環境形成機能 維持増進森林	保健機能 維持増進森林	
155ア		91	0	ヒノキ										環境林(保全2)
155ア		92	0	スギ										環境林(保全2)
155ア		93	0	スギ										環境林(保全2)
155ア		94	0	スギ										環境林(保全2)
155ア		95	0	スギ			○							生産林
155ア		96	0	その他広										環境林(保全1)
155ア		97	0	クヌギ										環境林(保全1)
155ア		98	0	スギ			○							生産林
155ア		99	0	その他広										環境林(保全1)
155ア		100	0	その他広										環境林(保全1)
155ア		101	0	スギ										環境林(保全2)
155ア		102	0	スギ										環境林(保全2)
155ア		103	0	その他広										環境林(保全1)
155ア		104	0	その他広										環境林(保全1)
155ア		105	0	その他広										環境林(保全1)
155ア		106	0	スギ			○							生産林
155ア		107	0	その他広										環境林(保全1)
155ア		108	0	その他広										環境林(保全1)
155ア		109	0	スギ			○							生産林
155ア		110	0	その他広										環境林(保全1)
155ア		111	0	スギ			○							生産林
155ア		112	0	その他広										環境林(保全1)
155ア		113	0	その他広										環境林(保全1)
155ア		114	0	その他広										環境林(保全1)
155ア		115	0	ヒノキ			○							生産林
155ア		116	0	スギ			○							生産林
155ア		117	0	その他広										環境林(保全1)
155ア		118	0	その他広										環境林(保全1)
155ア		119	0	スギ										環境林(保全2)
155ア		119	0	ヒノキ										環境林(保全2)
155ア		120	0	スギ										環境林(保全2)
155ア		120	0	ヒノキ										環境林(保全2)
155ア		121	0	スギ										環境林(保全2)
155ア		122	0	ヒノキ			○							生産林
155ア		123	0	スギ										環境林(保全2)
155ア		124	0	スギ										環境林(保全2)
155ア		125	0	ヒノキ										環境林(保全2)
155ア		126	0	ヒノキ										環境林(保全2)
155ア		127	0	ヒノキ										環境林(保全2)
155ア		128	0	スギ										環境林(保全2)
155ア		129	0	スギ										環境林(保全2)
155ア		130	0	クロマツ										環境林(保全2)
155ア		131	0	クロマツ										環境林(保全2)
155ア		132	0	クロマツ										環境林(保全2)
155ア		133	0	スギ										環境林(保全2)
155ア		134	0	ヒノキ										環境林(保全2)
155ア		134	0	ヒノキ										環境林(保全2)
155ア		134	0	クロマツ										環境林(保全2)
155ア		135	0	クロマツ			○							生産林
155ア		136	0	クロマツ										環境林(保全2)
155ア		137	0	クヌギ										環境林(保全1)
155ア		137	1	スギ										環境林(保全2)
155ア		138	0	スギ										環境林(保全2)
155ア		139	0	ヒノキ										環境林(保全2)
155ア		139	0	クロマツ										環境林(保全2)
155ア		140	0	スギ										環境林(保全2)
155ア		140	0	ヒノキ										環境林(保全2)
155ア		140	0	クロマツ										環境林(保全2)
155ア		141	0	その他広										環境林(保全1)
155ア		142	0	ヒノキ										環境林(保全2)
155ア		142	0	クロマツ										環境林(保全2)
155ア		143	0	クロマツ			○							生産林
155ア		144	0	クロマツ			○							生産林
155ア		145	0	スギ			○							生産林



機能別一覧表

林小班					【別表1】公益的機能別施業森林			【別表2】施業方法		【別表3】その他森林の機能				三重県型 森林区分
林班	準林班	小班	枝番	樹種	水源涵養 維持増進森林	山地災害防止 土壌保全機能森林	木材生産機能 維持増進森林	伐期の延長を 推進すべき森林 標準伐期齡+10 年	長伐期を 推進すべき森林 標準伐期齡×2	水源涵養 維持増進森林	山地災害防止 土壌保全機能森林	快適環境形成機能 維持増進森林	保健機能 維持増進森林	
155ア		145	0	ヒノキ			○							生産林
155ア		145	0	その他広			○							生産林
155ア		146	0	スギ										環境林（保全2）
155ア		147	0	ヒノキ			○							生産林
155ア		148	0	スギ			○							生産林
155ア		149	0	スギ										環境林（保全2）
155ア		150	0	スギ										環境林（保全2）
155ア		151	0	スギ										環境林（保全2）
155ア		152	0	スギ										環境林（保全2）
155ア		153	0	スギ										環境林（保全2）
155ア		154	0	スギ										環境林（保全2）
155ア		155	0											環境林（保全2）
155ア		156	0	その他広										環境林（保全1）
155ア		157	0	スギ										環境林（保全2）
155ア		158	0	スギ										環境林（保全2）
155ア		159	0	スギ										環境林（保全2）
155ア		160	0	その他広										環境林（保全1）
155ア		161	0	その他広										環境林（保全1）
155ア		162	0	その他広										環境林（保全1）
155ア		163	0	その他広										環境林（保全1）
155ア		164	0	ヒノキ										環境林（保全1）
155ア		164	0	クロマツ										環境林（保全1）
155ア		164	0	その他広										環境林（保全1）
155ア		165	0	スギ										環境林（保全2）
155ア		166	0	スギ										環境林（保全2）
155ア		167	0	ヒノキ										環境林（保全2）
155ア		168	0	ヒノキ										環境林（保全2）
155ア		169	0	スギ										環境林（保全2）
155ア		170	0	スギ										環境林（保全2）
155ア		171	0	スギ										環境林（保全2）
155ア		172	0	その他広										環境林（保全1）
155ア		173	0	その他広										環境林（保全1）
156ア		1	0	ヒノキ			○							生産林
156ア		2	0	クロマツ			○							生産林
156ア		3	0	ヒノキ			○							生産林
156ア		4	0	ヒノキ			○							生産林
156ア		5	0	クロマツ			○							生産林
156ア		6	0	ヒノキ			○							生産林
156ア		7	0	ヒノキ			○							生産林
156ア		8	0	ヒノキ			○							生産林
156ア		9	0	その他広										環境林（保全1）
156ア		10	0	クロマツ			○							生産林
156ア		11	0	クロマツ			○							生産林
156ア		12	0	クロマツ			○							生産林
156ア		13	0	ヒノキ			○							生産林
156ア		14	0	ヒノキ			○							生産林
156ア		14	0	クロマツ			○							生産林
156ア		15	0	その他広										環境林（保全1）
156ア		16	0	タケ			○							生産林
156ア		17	0	クロマツ			○							生産林
156ア		18	0	ヒノキ			○							生産林
156ア		19	0	その他広										環境林（保全1）
156ア		20	0	スギ			○							生産林
156ア		21	0	スギ			○							生産林
156ア		22	0	スギ			○							生産林
156ア		23	0	スギ			○							生産林
156ア		24	0	ヒノキ			○							生産林
156ア		25	0	タケ			○							生産林
156ア		26	0	スギ			○							生産林
156ア		27	0	スギ			○							生産林
156ア		28	0	クロマツ			○							生産林
156ア		29	0	ヒノキ			○							生産林
156ア		30	0	ヒノキ										環境林（保全2）
156ア		31	0	ヒノキ			○							生産林

機能別一覧表

林小班					【別表1】公益的機能別施業森林			【別表2】施業方法		【別表3】その他森林の機能				三重県型 森林区分
林班	準林班	小班	枝番	樹種	水源涵養 維持増進森林	山地災害防止 土壌保全機能森林	木材生産機能 維持増進森林	伐期の延長を 推進すべき森林 標準伐期齡+10 年	長伐期を 推進すべき森林 標準伐期齡×2	水源涵養 維持増進森林	山地災害防止 土壌保全機能森林	快適環境形成機能 維持増進森林	保健機能 維持増進森林	
156ア		32	0	ヒノキ			○							生産林
156ア		33	0	ヒノキ			○							生産林
156ア		33	0	クロマツ			○							生産林
156ア		35	0	その他広										環境林（保全1）
156ア		36	0	スギ			○							生産林
156ア		36	0	その他広			○							生産林
156ア		37	0	その他広			○							生産林
156ア		38	0	タケ			○							生産林
156ア		39	0	その他広										環境林（保全1）
156ア		40	0	タケ			○							生産林
156ア		41	0	タケ			○							生産林
156ア		42	0	スギ			○							生産林
156ア		43	0	ヒノキ			○							生産林
156ア		44	1	ヒノキ			○							生産林
156ア		44	2	ヒノキ			○							生産林
156ア		45	0	スギ			○							生産林
156ア		45	1	スギ			○							生産林
156ア		46	0	ヒノキ			○							生産林
156ア		47	0	スギ			○							生産林
156ア		48	0	クロマツ			○							生産林
156ア		49	0	ヒノキ			○							生産林
156ア		50	0	その他広										環境林（保全1）
156ア		51	0	ヒノキ										環境林（保全2）
156ア		52	0	ヒノキ			○							生産林
156ア		53	0	スギ			○							生産林
156ア		54	0	ヒノキ			○							生産林
156ア		55	0	スギ			○							生産林
156ア		56	0	スギ			○							生産林
156ア		57	0	その他広										環境林（保全1）
156ア		57	1	スギ			○							生産林
156ア		58	0	その他広										環境林（保全1）
156ア		59	0	ヒノキ			○							生産林
156ア		60	0	スギ			○							生産林
156ア		61	0	ヒノキ			○							生産林
156ア		62	0	ヒノキ			○							生産林
156ア		63	0	スギ			○							生産林
156ア		64	0	ヒノキ										環境林（保全2）
156ア		65	0	ヒノキ										環境林（保全1）
156ア		65	0	その他広										環境林（保全1）
156ア		66	0	スギ										環境林（保全2）
156ア		67	0	ヒノキ										環境林（保全2）
156ア		67	0	クロマツ										環境林（保全2）
156ア		68	0	その他広										環境林（保全1）
156ア		69	0	ヒノキ			○							生産林
156ア		70	0	ヒノキ			○							生産林
156ア		71	0	スギ			○							生産林
156ア		72	0	スギ			○							生産林
156ア		73	0	スギ			○							生産林
156ア		74	0	ヒノキ			○							生産林
156ア		75	0	ヒノキ			○							生産林
156ア		76	0	ヒノキ			○							生産林
156ア		77	0	ヒノキ			○							生産林
156ア		78	0	ヒノキ			○							生産林
156ア		79	0	ヒノキ			○							生産林
156ア		80	0	ヒノキ			○							生産林
156ア		81	0	ヒノキ			○							生産林
156ア		82	0	スギ			○							生産林
156ア		83	0	スギ			○							生産林
156ア		84	0	スギ			○							生産林
156ア		84	0	ヒノキ			○							生産林
156ア		84	0	クロマツ			○							生産林
156ア		85	0	ヒノキ			○							生産林
156ア		86	0	その他広										環境林（保全1）
156ア		87	0	その他広										環境林（保全1）

機能別一覧表

林小班					【別表1】公益的機能別施業森林			【別表2】施業方法		【別表3】その他森林の機能				三重県型 森林区分
林班	準林班	小班	枝番	樹種	水源涵養 維持増進森林	山地災害防止 土壌保全機能森林	木材生産機能 維持増進森林	伐期の延長を 推進すべき森林 標準伐期齡+10 年	長伐期を 推進すべき森林 標準伐期齡×2	水源涵養 維持増進森林	山地災害防止 土壌保全機能森林	快適環境形成機能 維持増進森林	保健機能 維持増進森林	
156ア		88	0	スギ			○							生産林
156ア		89	0	その他広										環境林(保全1)
156ア		90	0	その他広										環境林(保全1)
156ア		91	0	その他広										環境林(保全1)
156ア		92	0	スギ										環境林(保全2)
156ア		93	0	スギ			○							生産林
156ア		94	0	その他広										環境林(保全1)
156ア		95	0	その他広										環境林(保全1)
156ア		96	0	ヒノキ			○							生産林
156ア		97	0	スギ			○							生産林
156ア		97	0	クロマツ			○							生産林
156ア		98	0	ヒノキ			○							生産林
156ア		99	0	スギ			○							生産林
156ア		100	0	スギ			○							生産林
156ア		101	0	スギ			○							生産林
156ア		102	0	その他広										環境林(保全1)
156ア		103	0	ヒノキ			○							生産林
156ア		104	0	スギ			○							生産林
156ア		105	0	スギ			○							生産林
156ア		106	0	スギ			○							生産林
156ア		107	0	スギ			○							生産林
156ア		108	0	スギ			○							生産林
156ア		109	0	スギ			○							生産林
156ア		110	0	スギ			○							生産林
156ア		111	0	スギ			○							生産林
156ア		112	0	スギ			○							生産林
156ア		112	0	その他広			○							生産林
156ア		113	0	スギ			○							生産林
156ア		114	0	タケ			○							生産林
156ア		115	0	その他広										環境林(保全1)
156ア		116	0	その他広										環境林(保全1)
156ア		117	0	その他広										環境林(保全1)
156ア		118	0	その他広										環境林(保全1)
156ア		119	0	スギ			○							生産林
156ア		119	0	ヒノキ			○							生産林
156ア		120	0	ヒノキ			○							生産林
156ア		121	0	その他広										環境林(保全1)
156ア		122	0	その他広										環境林(保全1)
157ア		1	0	タケ			○			○	○			生産林
157ア		2	0	タケ			○			○	○			生産林
157ア		3	0	その他広						○	○			環境林(保全1)
157ア		4	0	その他広						○	○			環境林(保全1)
157ア		5	0	ヒノキ			○							生産林
157ア		6	0	ヒノキ			○							生産林
157ア		7	0	その他広						○	○			環境林(保全1)
157ア		8	0	その他広						○	○			環境林(保全1)
157ア		9	0	タケ			○			○	○			生産林
157ア		10	0	スギ			○							生産林
157ア		11	0	その他広						○	○			環境林(保全1)
157ア		12	0	スギ			○							生産林
157ア		13	0	ヒノキ			○			○	○			生産林
157ア		14	0	その他広						○	○			環境林(保全1)
157ア		15	0	スギ			○			○	○			生産林
157ア		16	0	その他広						○	○			環境林(保全1)
157ア		17	0	その他広						○	○			環境林(保全1)
157ア		18	0	スギ			○							生産林
157ア		18	0	その他広			○							生産林
157ア		19	0	スギ			○							生産林
157ア		20	0	スギ			○							生産林
157ア		21	0	その他広						○	○			環境林(保全1)
157ア		22	0	その他広						○	○			環境林(保全1)
157ア		23	0	スギ			○			○	○			生産林
157ア		23	0	ヒノキ			○			○	○			生産林
157ア		24	0	その他広						○	○			環境林(保全1)

機能別一覧表

機能別一覧表														
林小班					【別表1】公益的機能別施業森林			【別表2】施業方法		【別表3】その他森林の機能				三重県型 森林区分
林班	準林班	小班	枝番	樹種	水源涵養 維持増進森林	山地災害防止 土壌保全機能森林	木材生産機能 維持増進森林	伐期の延長を 推進すべき森林 標準伐期齡+10 年	長伐期を 推進すべき森林 標準伐期齡×2	水源涵養 維持増進森林	山地災害防止 土壌保全機能森林	快適環境形成機能 維持増進森林	保健機能 維持増進森林	
157ア		25	0	その他広						○	○			環境林(保全1)
157ア		26	0	その他広						○	○			環境林(保全1)
157ア		27	0	スギ			○			○	○			生産林
157ア		28	0	スギ			○			○	○			生産林
157ア		29	0	その他広						○	○			環境林(保全1)
157ア		30	0	その他広						○	○			環境林(保全1)
157ア		31	0	その他広						○	○			環境林(保全1)
157ア		32	0	その他広						○	○			環境林(保全1)
157ア		33	0	その他広						○	○			環境林(保全1)
157ア		34	0	その他広						○	○			環境林(保全1)
157ア		35	0	その他広						○	○			環境林(保全1)
157ア		36	0	その他広						○	○			環境林(保全1)
157ア		37	0	その他広						○	○			環境林(保全1)
157ア		38	0	スギ			○			○	○			生産林
157ア		39	0	その他広						○	○			環境林(保全1)
157ア		40	0	その他広						○	○			環境林(保全1)
157ア		41	0	その他広						○	○			環境林(保全1)
157ア		42	0	その他広						○	○			環境林(保全1)
157ア		43	0	その他広						○	○			環境林(保全1)
157ア		44	0	その他広						○	○			環境林(保全1)
157ア		45	0	その他広						○	○			環境林(保全1)
157ア		46	0	その他広						○	○			環境林(保全1)
157ア		47	0	その他広						○	○			環境林(保全1)
157ア		48	0	その他広						○	○			環境林(保全1)
157ア		49	0	その他広						○	○			環境林(保全1)
157ア		50	0	その他広						○	○			環境林(保全1)
157ア		51	0	その他広						○	○			環境林(保全1)
157ア		52	0	その他広						○	○			環境林(保全1)
157ア		53	0	その他広						○	○			環境林(保全1)
157ア		54	0	その他広						○	○			環境林(保全1)
157ア		55	0	その他広						○	○			環境林(保全1)
157ア		56	0	その他広						○	○			環境林(保全1)
157ア		57	0	その他広						○	○			環境林(保全1)
157ア		58	0	その他広						○	○			環境林(保全1)
157ア		59	0	その他広						○	○			環境林(保全1)
157ア		60	0	その他広						○	○			環境林(保全1)
157ア		61	0	その他広						○	○			環境林(保全1)
157ア		62	0	その他広						○	○			環境林(保全1)
157ア		63	0	その他広						○	○			環境林(保全1)
157ア		64	0	その他広						○	○			環境林(保全1)
157ア		65	0	その他広						○	○			環境林(保全1)
157ア		66	0	その他広						○	○			環境林(保全1)
157ア		67	0	その他広						○	○			環境林(保全1)
157ア		68	0	その他広						○	○			環境林(保全1)
157ア		69	0	その他広						○	○			環境林(保全1)
157ア		70	0	その他広						○	○			環境林(保全1)
157ア		71	0	その他広						○	○			環境林(保全1)
157ア		72	0	その他広						○	○			環境林(保全1)
157ア		73	0	その他広						○	○			環境林(保全1)
157ア		74	0	その他広						○	○			環境林(保全1)
157ア		75	0	その他広						○	○			環境林(保全1)
157ア		76	0	その他広						○	○			環境林(保全1)
157ア		77	0	その他広						○	○			環境林(保全1)
157ア		78	0	その他広						○	○			環境林(保全1)
157ア		79	0	その他広						○	○			環境林(保全1)
157ア		80	0	その他広						○	○			環境林(保全1)
157ア		81	0	その他広						○	○			環境林(保全1)
157ア		82	0	その他広						○	○			環境林(保全1)
157ア		83	0	その他広						○	○			環境林(保全1)
157ア		84	0	その他広						○	○			環境林(保全1)
157ア		85	0	その他広						○	○			環境林(保全1)
157ア		86	0	その他広						○	○			環境林(保全1)
157ア		87	0	その他広						○	○			環境林(保全1)
157ア		88	0	その他広						○	○			環境林(保全1)



機能別一覧表

林小班					【別表1】公益的機能別施業森林			【別表2】施業方法		【別表3】その他森林の機能				三重県型 森林区分
林班	準林班	小班	枝番	樹種	水源涵養 維持増進森林	山地災害防止 土壌保全機能森林	木材生産機能 維持増進森林	伐期の延長を 推進すべき森林 標準伐期齡+10 年	長伐期を 推進すべき森林 標準伐期齡×2	水源涵養 維持増進森林	山地災害防止 土壌保全機能森林	快適環境形成機能 維持増進森林	保健機能 維持増進森林	
157ア		89	0	その他広						○	○			環境林(保全1)
157ア		90	0	その他広						○	○			環境林(保全1)
157ア		91	0	その他広						○	○			環境林(保全1)
157ア		92	0	その他広						○	○			環境林(保全1)
157ア		93	0	その他広						○	○			環境林(保全1)
157ア		94	0	その他広						○	○			環境林(保全1)
157ア		95	0	その他広						○	○			環境林(保全1)
157ア		96	0	その他広						○	○			環境林(保全1)
157ア		97	0	その他広						○	○			環境林(保全1)
157ア		98	0	その他広						○	○			環境林(保全1)
157ア		99	0	その他広						○	○			環境林(保全1)
157ア		100	0	その他広						○	○			環境林(保全1)
157ア		101	0	その他広						○	○			環境林(保全1)
157ア		102	0	その他広						○	○			環境林(保全1)
157ア		103	0	その他広						○	○			環境林(保全1)
157ア		104	0	その他広						○	○			環境林(保全1)
157ア		105	0	その他広						○	○			環境林(保全1)
157ア		106	0	その他広						○	○			環境林(保全1)
157ア		107	0	その他広						○	○			環境林(保全1)
157ア		108	0	その他広						○	○			環境林(保全1)
157ア		109	0	その他広						○	○			環境林(保全1)
157ア		110	0	その他広						○	○			環境林(保全1)
157ア		111	0	その他広						○	○			環境林(保全1)
157ア		112	0	その他広						○	○			環境林(保全1)
157ア		113	0	その他広						○	○			環境林(保全1)
157ア		114	0	その他広						○	○			環境林(保全1)
157ア		115	0	その他広						○	○			環境林(保全1)
157ア		116	0	その他広						○	○			環境林(保全1)
157ア		117	0	スギ						○	○			環境林(保全2)
157ア		118	0	その他広						○	○			環境林(保全1)
157ア		119	0	スギ						○	○			環境林(保全1)
157ア		119	0	その他広						○	○			環境林(保全1)
157ア		120	0	その他広						○	○			環境林(保全1)
157ア		121	0	スギ			○			○	○			生産林
157ア		122	0	クヌギ						○	○			環境林(保全1)
157ア		123	0	スギ			○			○	○			生産林
157ア		124	0	スギ			○			○	○			生産林
157ア		125	0	スギ			○			○	○			生産林
157ア		126	0	スギ			○			○	○			生産林
157ア		127	0	その他広						○	○			環境林(保全1)
157ア		128	0	その他広						○	○			環境林(保全1)
157ア		129	0	スギ			○			○	○			生産林
157ア		130	0	その他広						○	○			環境林(保全1)
157ア		131	0	その他広						○	○			環境林(保全1)
157ア		132	0	その他広						○	○			環境林(保全1)
157ア		133	0	その他広						○	○			環境林(保全1)
157ア		134	0	その他広						○	○			環境林(保全1)
157ア		135	0	その他広						○	○			環境林(保全1)
157ア		136	0	その他広						○	○			環境林(保全1)
157ア		137	0	その他広						○	○			環境林(保全1)
157ア		138	0	その他広						○	○			環境林(保全1)
157ア		139	0	その他広						○	○			環境林(保全1)
157ア		140	0	その他広						○	○			環境林(保全1)
157ア		141	0	その他広						○	○			環境林(保全1)
157ア		142	0	その他広						○	○			環境林(保全1)
157ア		143	0	その他広						○	○			環境林(保全1)
157ア		144	0	その他広						○	○			環境林(保全1)
157ア		145	0	その他広						○	○			環境林(保全1)
157ア		146	0	その他広						○	○			環境林(保全1)
157ア		147	0	スギ			○			○	○			生産林
157ア		148	0	その他広						○	○			環境林(保全1)
157ア		149	0	その他広						○	○			環境林(保全1)
157ア		150	0	その他広						○	○			環境林(保全1)
157ア		151	0	スギ			○			○	○			生産林

機能別一覧表

林小班					【別表1】公益的機能別施業森林			【別表2】施業方法		【別表3】その他森林の機能				三重県型 森林区分
林班	準林班	小班	枝番	樹種	水源涵養 維持増進森林	山地災害防止 土壌保全機能森林	木材生産機能 維持増進森林	伐期の延長を 推進すべき森林 標準伐期齡+10 年	長伐期を 推進すべき森林 標準伐期齡×2	水源涵養 維持増進森林	山地災害防止 土壌保全機能森林	快適環境形成機能 維持増進森林	保健機能 維持増進森林	
157ア		151	0	その他広			○			○	○			生産林
157ア		152	0	スギ			○			○	○			生産林
157ア		153	0	ヒノキ			○			○	○			生産林
157ア		154	0	スギ			○			○	○			生産林
157ア		155	0	スギ			○			○	○			生産林
157ア		156	0	スギ			○			○	○			生産林
157ア		157	0	その他広						○	○			環境林（保全1）
157ア		158	0	スギ			○			○	○			生産林
157ア		158	0	その他広			○			○	○			生産林
157ア		159	0	スギ			○			○	○			生産林
157ア		160	0	ヒノキ			○			○	○			生産林
157ア		161	0	その他広						○	○			環境林（保全1）
157ア		162	0	その他広						○	○			環境林（保全1）
157ア		163	0	その他広						○	○			環境林（保全1）
157ア		164	0	ヒノキ			○							生産林
157ア		165	0	ヒノキ			○							生産林
157ア		166	0	スギ			○							生産林
157ア		167	0	その他広						○	○			環境林（保全1）
157ア		168	0	スギ			○							生産林
157ア		169	0	その他広						○	○			環境林（保全1）
157ア		170	0	ヒノキ			○							生産林
157ア		171	0	その他広			○			○	○			生産林
157ア		172	0	その他広						○	○			環境林（保全1）
157ア		173	0	その他広						○	○			環境林（保全1）
157ア		174	0	その他広						○	○			環境林（保全1）
157ア		175	0	スギ			○							生産林
157ア		176	0	スギ			○							生産林
157ア		177	0	その他広						○	○			環境林（保全1）
157ア		178	0	スギ			○							生産林
157ア		179	0	スギ			○							生産林
157ア		180	0	その他広			○			○	○			生産林
157ア		181	0				○			○	○			生産林
157ア		182	0	その他広						○	○			環境林（保全1）
157ア		183	0	その他広						○	○			環境林（保全1）
157ア		184	0	スギ			○							生産林
157ア		184	0	ヒノキ			○							生産林
157ア		185	0	その他広			○			○	○			生産林
157ア		186	0	その他広						○	○			環境林（保全1）
157ア		187	0	ヒノキ			○							生産林
157ア		188	0	スギ			○							生産林
157ア		189	0	ヒノキ			○							生産林
157ア		190	0	ヒノキ			○							生産林
157ア		191	0	タケ			○			○	○			生産林
157ア		192	0	スギ			○							生産林
157ア		193	0	ヒノキ			○							生産林
157ア		194	0	スギ			○							生産林
157ア		195	0	スギ			○							生産林
157ア		196	0	スギ			○							生産林
157ア		197	0	スギ			○							生産林
157ア		198	0	スギ			○							生産林
158ア		1	0	スギ			○							生産林
158ア		1	1	スギ			○							生産林
158ア		1	2	ヒノキ			○							生産林
158ア		2	0	ヒノキ			○							生産林
158ア		3	0	その他広			○			○	○			生産林
158ア		4	0	その他広						○	○			環境林（保全1）
158ア		5	0	スギ			○							生産林
158ア		6	0	スギ			○							生産林
158ア		7	0	スギ			○							生産林
158ア		8	0	スギ			○							生産林
158ア		9	0	スギ			○							生産林
158ア		10	0	その他広						○	○			環境林（保全1）
158ア		11	0	スギ			○							生産林
158ア		12	0	ヒノキ			○			○	○			生産林

機能別一覧表

林小班					【別表1】公益的機能別施業森林			【別表2】施業方法		【別表3】その他森林の機能				三重県型 森林区分
林班	準林班	小班	枝番	樹種	水源涵養 維持増進森林	山地災害防止 土壌保全機能森林	木材生産機能 維持増進森林	伐期の延長を 推進すべき森林 標準伐期齡+10 年	長伐期を 推進すべき森林 標準伐期齡×2	水源涵養 維持増進森林	山地災害防止 土壌保全機能森林	快適環境形成機能 維持増進森林	保健機能 維持増進森林	
158ア		12	0	その他広			○			○	○			生産林
158ア		13	0	スギ			○							生産林
158ア		13	0	その他広			○							生産林
158ア		14	0	その他広			○			○	○			生産林
158ア		15	0	その他広						○	○			環境林 (保全1)
158ア		16	0	スギ			○							生産林
158ア		17	0	ヒノキ			○							生産林
158ア		17	0	クロマツ			○							生産林
158ア		18	0	その他広						○	○			環境林 (保全1)
158ア		19	0	その他広						○	○			環境林 (保全1)
158ア		20	0	その他広						○	○			環境林 (保全1)
158ア		21	0	スギ			○							生産林
158ア		22	0	スギ			○							生産林
158ア		23	0	クロマツ			○							生産林
158ア		24	0	スギ			○							生産林
158ア		25	0	スギ			○							生産林
158ア		25	0	その他広			○							生産林
158ア		26	0	その他広						○	○			環境林 (保全1)
158ア		27	0	スギ			○							生産林
158ア		28	0	スギ			○							生産林
158ア		29	0	スギ			○							生産林
158ア		30	0	スギ			○							生産林
158ア		30	0	その他広			○							生産林
158ア		31	0	ヒノキ			○							生産林
158ア		31	0	クロマツ			○							生産林
158ア		32	0	その他広						○	○			環境林 (保全1)
158ア		33	0	ヒノキ			○							生産林
158ア		34	0	その他広						○	○			環境林 (保全1)
158ア		35	0	その他広						○	○			環境林 (保全1)
158ア		36	0	ヒノキ			○							生産林
158ア		37	0	その他広						○	○			環境林 (保全1)
158ア		38	0	ヒノキ			○			○	○			生産林
158ア		38	0	その他広			○			○	○			生産林
158ア		39	0	ヒノキ			○							生産林
158ア		39	0	その他広			○							生産林
158ア		40	0	スギ			○							生産林
158ア		41	0	ヒノキ			○							生産林
158ア		42	0	スギ			○							生産林
158ア		43	0	その他広						○	○			環境林 (保全1)
158ア		44	0	その他広						○	○			環境林 (保全1)
158ア		45	0	その他広						○	○			環境林 (保全1)
158ア		46	0	その他広						○	○			環境林 (保全1)
158ア		47	0	スギ			○							生産林
158ア		48	0	その他広						○	○			環境林 (保全1)
158ア		49	0	その他広						○	○			環境林 (保全1)
158ア		50	0	その他広						○	○			環境林 (保全1)
158ア		51	0	その他広						○	○			環境林 (保全1)
158ア		52	0	スギ										環境林 (保全2)
158ア		52	0	ヒノキ										環境林 (保全2)
158ア		53	0	その他広						○	○			環境林 (保全1)
158ア		54	0	その他広						○	○			環境林 (保全1)
158ア		55	0	その他広						○	○			環境林 (保全1)
158ア		56	0	その他広						○	○			環境林 (保全1)
158ア		57	0	その他広						○	○			環境林 (保全1)
158ア		57	0	その他広						○	○			環境林 (保全1)
158ア		58	0	ヒノキ			○							生産林
158ア		59	0	ヒノキ			○							生産林
158ア		60	0	スギ			○							生産林
158ア		61	0	スギ			○							生産林
158ア		62	0	その他広						○	○			環境林 (保全1)
158ア		63	0	その他広						○	○			環境林 (保全1)
158ア		64	0	スギ			○							生産林
158ア		65	0	スギ			○							生産林
158ア		66	0	その他広						○	○			環境林 (保全1)

機能別一覧表

林小班					【別表1】公益的機能別施業森林			【別表2】施業方法		【別表3】その他森林の機能				三重県型 森林区分
林班	準林班	小班	枝番	樹種	水源涵養 維持増進森林	山地災害防止 土壌保全機能森林	木材生産機能 維持増進森林	伐期の延長を 推進すべき森林 標準伐期齡+10 年	長伐期を 推進すべき森林 標準伐期齡×2	水源涵養 維持増進森林	山地災害防止 土壌保全機能森林	快適環境形成機能 維持増進森林	保健機能 維持増進森林	
158	ア	67	0	その他広						○	○			環境林 (保全1)
158	ア	68	0	スギ			○							生産林
158	ア	69	0	スギ			○			○	○			生産林
158	ア	70	0	スギ			○			○	○			生産林
158	ア	71	0	その他広						○	○			環境林 (保全1)
158	ア	72	0	その他広						○	○			環境林 (保全1)
158	ア	73	0	スギ						○	○			環境林 (保全2)
158	ア	74	0	スギ						○	○			環境林 (保全2)
158	ア	75	0	スギ						○	○			環境林 (保全2)
158	ア	75	0	クロマツ						○	○			環境林 (保全2)
158	ア	76	0	その他広						○	○			環境林 (保全1)
158	ア	77	0	その他広						○	○			環境林 (保全1)
158	ア	78	0	スギ						○	○			環境林 (保全2)
158	ア	78	0	ヒノキ						○	○			環境林 (保全2)
158	ア	78	1	スギ						○	○			環境林 (保全2)
158	ア	78	1	ヒノキ						○	○			環境林 (保全2)
158	ア	79	0	その他広						○	○			環境林 (保全1)
158	ア	80	0	その他広						○	○			環境林 (保全1)
158	ア	81	0	その他広						○	○			環境林 (保全1)
159	ア	1	0	ヒノキ						○	○			環境林 (保全2)
159	ア	2	0	ヒノキ						○	○			環境林 (保全2)
159	ア	3	0	スギ						○	○			環境林 (保全2)
159	ア	4	0	ヒノキ						○	○			環境林 (保全2)
159	ア	5	0	スギ						○	○			環境林 (保全2)
159	ア	6	0	スギ						○	○			環境林 (保全2)
159	ア	6	0	ヒノキ						○	○			環境林 (保全2)
159	ア	7	0	ヒノキ						○	○			環境林 (保全2)
159	ア	8	0	ヒノキ						○	○			環境林 (保全2)
159	ア	8	1	その他広						○	○			環境林 (保全1)
159	ア	9	0	ヒノキ						○	○			環境林 (保全2)
159	ア	10	0	ヒノキ						○	○			環境林 (保全2)
159	ア	11	0	スギ						○	○			環境林 (保全2)
159	ア	12	0	その他広						○	○			環境林 (保全1)
159	ア	13	0	その他広						○	○			環境林 (保全1)
159	ア	14	0	その他広						○	○			環境林 (保全1)
159	ア	15	0	その他広						○	○			環境林 (保全1)
159	ア	16	0	その他広						○	○			環境林 (保全1)
159	ア	17	0	ヒノキ						○	○			環境林 (保全2)
159	ア	18	0	その他広						○	○			環境林 (保全1)
159	ア	19	0	その他広						○	○			環境林 (保全1)
159	ア	20	0	その他広						○	○			環境林 (保全1)
159	ア	21	0	ヒノキ						○	○			環境林 (保全2)
159	ア	22	0	ヒノキ						○	○			環境林 (保全2)
159	ア	23	0	ヒノキ						○	○			環境林 (保全2)
159	ア	24	0	その他広						○	○			環境林 (保全1)
159	ア	25	0	ヒノキ						○	○			環境林 (保全2)
159	ア	26	0	ヒノキ						○	○			環境林 (保全2)
159	ア	27	0	スギ						○	○			環境林 (保全2)
159	ア	28	0	その他広						○	○			環境林 (保全1)
159	ア	29	0	ヒノキ						○	○			環境林 (保全2)
159	ア	30	0	その他広						○	○			環境林 (保全1)
159	ア	31	0	スギ						○	○			環境林 (保全2)
159	ア	32	0	その他広						○	○			環境林 (保全1)
159	ア	33	0	その他広						○	○			環境林 (保全1)
159	ア	34	0	スギ						○	○			環境林 (保全2)
159	ア	35	0	その他広						○	○			環境林 (保全1)
159	ア	36	0	スギ						○	○			環境林 (保全2)
159	ア	36	0	ヒノキ						○	○			環境林 (保全2)
159	ア	37	0	スギ						○	○			環境林 (保全2)
159	ア	38	0	その他広						○	○			環境林 (保全1)
159	ア	39	0	スギ						○	○			環境林 (保全2)
159	ア	40	0	スギ						○	○			環境林 (保全2)
159	ア	41	0	スギ						○	○			環境林 (保全2)
159	ア	42	0	スギ						○	○			環境林 (保全2)



機能別一覧表

林小班					【別表1】公益的機能別施業森林			【別表2】施業方法		【別表3】その他森林の機能				三重県型 森林区分
林班	準林班	小班	枝番	樹種	水源涵養 維持増進森林	山地災害防止 土壌保全機能森林	木材生産機能 維持増進森林	伐期の延長を 推進すべき森林 標準伐期齡+10 年	長伐期を 推進すべき森林 標準伐期齡×2	水源涵養 維持増進森林	山地災害防止 土壌保全機能森林	快適環境形成機能 維持増進森林	保健機能 維持増進森林	
159ア		43	0	スギ						○	○			環境林(保全2)
159ア		44	0	その他広						○	○			環境林(保全1)
159ア		45	0	ヒノキ						○	○			環境林(保全2)
159ア		46	0	スギ						○	○			環境林(保全2)
159ア		47	0	スギ			○			○	○			生産林
159ア		48	0	スギ						○	○			環境林(保全2)
159ア		49	0	その他広						○	○			環境林(保全1)
159ア		50	0	その他広						○	○			環境林(保全1)
159ア		51	0	スギ			○			○	○			生産林
159ア		52	0	ヒノキ										環境林(保全2)
159ア		53	0	スギ			○							生産林
159ア		54	0	スギ			○			○	○			生産林
159ア		55	0	スギ			○			○	○			生産林
159ア		56	0	その他広						○	○			環境林(保全1)
159ア		57	0	ヒノキ			○							生産林
159ア		58	0	ヒノキ			○							生産林
159ア		58	0	ヒノキ			○							生産林
159ア		59	0	その他広						○	○			環境林(保全1)
159ア		60	0	スギ			○							生産林
159ア		61	0	スギ			○							生産林
159ア		62	0	スギ			○							生産林
159ア		63	0	ヒノキ			○							生産林
159ア		64	0	スギ			○							生産林
159ア		65	0	その他広						○	○			環境林(保全1)
159ア		66	0	その他広						○	○			環境林(保全1)
159ア		67	0	スギ			○							生産林
159ア		68	0	スギ			○							生産林
159ア		69	0	スギ			○							生産林
159ア		70	0	スギ			○							生産林
159ア		71	0	スギ			○							生産林
159ア		72	0	スギ			○							生産林
159ア		72	1	その他広						○	○			環境林(保全1)
159ア		73	0	ヒノキ			○							生産林
159ア		74	0	その他広						○	○			環境林(保全1)
159ア		75	0	スギ			○							生産林
159ア		75	0	ヒノキ			○							生産林
159ア		76	0	スギ			○							生産林
159ア		77	0	スギ			○							生産林
159ア		78	0	スギ			○							生産林
159ア		79	0	スギ			○							生産林
159ア		80	0	その他広						○	○			環境林(保全1)
159ア		81	0	ヒノキ			○							生産林
159ア		82	0	スギ			○							生産林
159ア		83	0	スギ			○							生産林
159ア		84	0	ヒノキ			○							生産林
159ア		85	0	ヒノキ			○							生産林
159ア		86	0	スギ			○							生産林
159ア		87	0	スギ			○							生産林
159ア		88	0	スギ			○							生産林
159ア		89	0	スギ			○							生産林
159ア		90	0	スギ			○							生産林
159ア		91	0	その他広						○	○			環境林(保全1)
160ア		1	0	その他広						○	○			環境林(保全1)
160ア		1	1	スギ			○							生産林
160ア		2	0	スギ			○							生産林
160ア		3	0	スギ			○							生産林
160ア		3	1	ヒノキ			○							生産林
160ア		4	0	ヒノキ			○							生産林
160ア		5	0	スギ			○							生産林
160ア		6	0	スギ			○							生産林
160ア		7	0	クヌギ						○	○			環境林(保全1)
160ア		8	0	ヒノキ			○							生産林
160ア		9	0	ヒノキ			○							生産林
160ア		9	0	クロマツ			○							生産林

機能別一覧表

林小班					【別表1】公益的機能別施業森林			【別表2】施業方法		【別表3】その他森林の機能				三重県型 森林区分
林班	準林班	小班	枝番	樹種	水源涵養 維持増進森林	山地災害防止 土壌保全機能森林	木材生産機能 維持増進森林	伐期の延長を 推進すべき森林 標準伐期齡+10 年	長伐期を 推進すべき森林 標準伐期齡×2	水源涵養 維持増進森林	山地災害防止 土壌保全機能森林	快適環境形成機能 維持増進森林	保健機能 維持増進森林	
160ア		10	0	ヒノキ			○							生産林
160ア		11	0	ヒノキ			○							生産林
160ア		12	0	ヒノキ			○							生産林
160ア		13	0	ヒノキ			○							生産林
160ア		14	0	スギ			○							生産林
160ア		15	0	ヒノキ			○			○	○			生産林
160ア		16	0	ヒノキ			○			○	○			生産林
160ア		17	0	ヒノキ			○			○	○			生産林
160ア		18	0	スギ			○							生産林
160ア		18	0	ヒノキ			○							生産林
160ア		19	0	ヒノキ			○			○	○			生産林
160ア		19	0	その他広			○			○	○			生産林
160ア		20	0	スギ			○			○	○			生産林
160ア		21	0	スギ			○							生産林
160ア		22	0	スギ			○							生産林
160ア		23	0	ヒノキ			○							生産林
160ア		24	0	ヒノキ			○							生産林
160ア		24	1	ヒノキ			○			○	○			生産林
160ア		25	0	ヒノキ			○			○	○			生産林
160ア		25	1	ヒノキ			○			○	○			生産林
160ア		25	1	その他広			○			○	○			生産林
160ア		26	0	その他広						○	○			環境林（保全1）
160ア		27	0	スギ			○			○	○			生産林
160ア		28	0	スギ			○			○	○			生産林
160ア		29	0	スギ			○			○	○			生産林
160ア		30	0	スギ			○			○	○			生産林
160ア		31	0	スギ			○			○	○			生産林
160ア		32	0	ヒノキ			○			○	○			生産林
160ア		32	0	ヒノキ			○			○	○			生産林
160ア		33	0	ヒノキ			○			○	○			生産林
160ア		34	0	スギ			○			○	○			生産林
160ア		35	0	スギ			○			○	○			生産林
160ア		35	0	ヒノキ			○			○	○			生産林
160ア		36	0	スギ			○			○	○			生産林
160ア		37	0	ヒノキ			○							生産林
160ア		38	0	スギ			○			○	○			生産林
160ア		39	0	その他広						○	○			環境林（保全1）
160ア		40	0	スギ			○			○	○			生産林
160ア		41	0	スギ			○			○	○			生産林
160ア		42	0	スギ			○			○	○			生産林
160ア		43	0	スギ			○			○	○			生産林
160ア		44	0	スギ			○			○	○			生産林
160ア		45	0	スギ			○			○	○			生産林
160ア		46	0	ヒノキ			○			○	○			生産林
160ア		47	0	スギ			○			○	○			生産林
160ア		47	0	ヒノキ			○			○	○			生産林
160ア		48	0	スギ			○			○	○			生産林
160ア		49	0	スギ			○			○	○			生産林
160ア		50	0	スギ			○							生産林
160ア		51	0	スギ			○							生産林
160ア		52	0	スギ			○							生産林
160ア		53	0	ヒノキ			○							生産林
160ア		53	0	その他広			○							生産林
160ア		54	0	ヒノキ			○							生産林
160ア		54	0	その他広			○							生産林
160ア		55	0	ヒノキ										環境林（保全2）
160ア		56	0	スギ			○							生産林
160ア		57	0	スギ			○							生産林
160ア		58	0	ヒノキ			○							生産林
160ア		59	0	スギ			○							生産林
160ア		60	0	その他広						○	○			環境林（保全1）
160ア		61	0	スギ			○							生産林
160ア		62	0	スギ			○							生産林
160ア		63	0	ヒノキ			○							生産林

機能別一覧表

林小班					【別表1】公益的機能別施業森林			【別表2】施業方法		【別表3】その他森林の機能				三重県型 森林区分
林班	準林班	小班	枝番	樹種	水源涵養 維持増進森林	山地災害防止 土壌保全機能森林	木材生産機能 維持増進森林	伐期の延長を 推進すべき森林 標準伐期齡+10 年	長伐期を 推進すべき森林 標準伐期齡×2	水源涵養 維持増進森林	山地災害防止 土壌保全機能森林	快適環境形成機能 維持増進森林	保健機能 維持増進森林	
160	ア	64	0	スギ			○							生産林
160	ア	65	0	スギ			○							生産林
160	ア	66	0	スギ			○							生産林
160	ア	67	0	その他広						○	○			環境林 (保全1)
160	ア	68	0	ヒノキ			○							生産林
160	ア	68	0	ヒノキ			○							生産林
160	ア	69	0	ヒノキ			○							生産林
160	ア	69	0	ヒノキ			○							生産林
160	ア	70	0	ヒノキ			○							生産林
160	ア	71	0	スギ			○							生産林
160	ア	72	0	その他広						○	○			環境林 (保全1)
160	ア	73	0	その他広						○	○			環境林 (保全1)
160	ア	74	0	ヒノキ			○							生産林
160	ア	75	0	スギ			○							生産林
160	ア	76	0	スギ			○							生産林
160	ア	76	0	ヒノキ			○							生産林
160	ア	77	0	ヒノキ			○							生産林
160	ア	78	0	ヒノキ			○							生産林
160	ア	79	0	スギ			○							生産林
160	ア	80	0	スギ			○							生産林
160	ア	81	0	その他広						○	○			環境林 (保全1)
160	ア	82	0	スギ			○			○	○			生産林
160	ア	83	0	その他広						○	○			環境林 (保全1)
160	ア	84	0	スギ			○			○	○			生産林
160	ア	85	0	スギ			○			○	○			生産林
160	ア	86	0	スギ			○			○	○			生産林
160	ア	87	0	ヒノキ			○			○	○			生産林
160	ア	88	0	ヒノキ			○			○	○			生産林
160	ア	89	0	ヒノキ			○			○	○			生産林
160	ア	90	0	スギ			○			○	○			生産林
160	ア	90	0	ヒノキ			○			○	○			生産林
160	ア	91	0	その他広						○	○			環境林 (保全1)
160	ア	92	0	スギ			○			○	○			生産林
160	ア	92	0	その他広			○			○	○			生産林
160	ア	93	0	スギ			○			○	○			生産林
160	ア	94	0	その他広						○	○			環境林 (保全1)
160	ア	95	0	その他広						○	○			環境林 (保全1)
160	ア	96	0	その他広						○	○			環境林 (保全1)
160	ア	97	0	その他広						○	○			環境林 (保全1)
160	ア	98	0	その他広						○	○			環境林 (保全1)
160	ア	99	0	その他広						○	○			環境林 (保全1)
160	ア	100	0	その他広						○	○			環境林 (保全1)
160	ア	101	0	その他広						○	○			環境林 (保全1)
160	ア	102	0	その他広						○	○			環境林 (保全1)
160	ア	103	0	スギ			○			○	○			生産林
160	ア	104	0	スギ			○			○	○			生産林
160	ア	105	0	その他広						○	○			環境林 (保全1)
160	ア	106	0	スギ			○			○	○			生産林
160	ア	107	0	その他広						○	○			環境林 (保全1)
160	ア	108	1	その他広			○			○	○			生産林
160	ア	108	2	ヒノキ			○			○	○			生産林
160	ア	108	3	ヒノキ			○			○	○			生産林
160	ア	108	4	ヒノキ			○			○	○			生産林
160	ア	109	0	その他広						○	○			環境林 (保全1)
160	ア	110	0	その他広						○	○			環境林 (保全1)
160	ア	111	0	その他広						○	○			環境林 (保全1)
160	ア	112	0	その他広						○	○			環境林 (保全1)
160	ア	113	0	その他広						○	○			環境林 (保全1)
160	ア	114	0	その他広						○	○			環境林 (保全1)
160	ア	115	0	その他広						○	○			環境林 (保全1)
160	ア	116	0	その他広						○	○			環境林 (保全1)
160	ア	117	0	その他広						○	○			環境林 (保全1)
160	ア	118	0	その他広						○	○			環境林 (保全1)
160	ア	119	0	その他広						○	○			環境林 (保全1)

機能別一覧表

林小班					【別表1】公益的機能別施業森林			【別表2】施業方法		【別表3】その他森林の機能				三重県型 森林区分
林班	準林班	小班	枝番	樹種	水源涵養 維持増進森林	山地災害防止 土壌保全機能森林	木材生産機能 維持増進森林	伐期の延長を 推進すべき森林 標準伐期齡+10 年	長伐期を 推進すべき森林 標準伐期齡×2	水源涵養 維持増進森林	山地災害防止 土壌保全機能森林	快適環境形成機能 維持増進森林	保健機能 維持増進森林	
160	ア	120	0	その他広						○	○			環境林 (保全1)
160	ア	121	0	その他広						○	○			環境林 (保全1)
160	ア	122	0	その他広						○	○			環境林 (保全1)
160	ア	123	0	ヒノキ			○			○	○			生産林
160	ア	123	0	ヒノキ			○			○	○			生産林
160	ア	123	0	ヒノキ			○			○	○			生産林
160	ア	124	0	その他広						○	○			環境林 (保全1)
160	ア	125	0	その他広						○	○			環境林 (保全1)
160	ア	126	0	スギ			○			○	○			生産林
160	ア	127	0	スギ			○							生産林
160	ア	127	0	ヒノキ			○							生産林
161	ア	1	0	スギ						○	○			環境林 (保全2)
161	ア	2	0	スギ						○	○			環境林 (保全2)
161	ア	3	0	スギ						○	○			環境林 (保全2)
161	ア	4	0	スギ						○	○			環境林 (保全2)
161	ア	5	0	その他広						○	○			環境林 (保全1)
161	ア	6	0	スギ						○	○			環境林 (保全2)
161	ア	6	0	ヒノキ						○	○			環境林 (保全2)
161	ア	7	0	その他広						○	○			環境林 (保全1)
161	ア	8	0	その他広						○	○			環境林 (保全1)
161	ア	9	0	その他広						○	○			環境林 (保全1)
161	ア	10	0	スギ						○	○			環境林 (保全2)
161	ア	10	0	ヒノキ						○	○			環境林 (保全2)
161	ア	11	0	その他広						○	○			環境林 (保全1)
161	ア	12	0	その他広						○	○			環境林 (保全1)
161	ア	13	0	スギ						○	○			環境林 (保全2)
161	ア	14	0	スギ						○	○			環境林 (保全2)
161	ア	15	0	ヒノキ						○	○			環境林 (保全2)
161	ア	16	0	その他広						○	○			環境林 (保全1)
161	ア	17	0	その他広						○	○			環境林 (保全1)
161	ア	18	0	ヒノキ						○	○			環境林 (保全2)
161	ア	19	0	スギ						○	○			環境林 (保全2)
161	ア	20	0	スギ						○	○			環境林 (保全2)
161	ア	21	0	スギ						○	○			環境林 (保全2)
161	ア	22	0	その他広						○	○			環境林 (保全1)
161	ア	23	0	その他広						○	○			環境林 (保全1)
161	ア	24	0	その他広						○	○			環境林 (保全1)
161	ア	25	0	ヒノキ						○	○			環境林 (保全2)
161	ア	26	0	ヒノキ						○	○			環境林 (保全2)
161	ア	27	0	ヒノキ						○	○			環境林 (保全2)
161	ア	28	0	スギ						○	○			環境林 (保全2)
161	ア	29	0	ヒノキ						○	○			環境林 (保全2)
161	ア	29	0	ヒノキ						○	○			環境林 (保全2)
161	ア	30	0	スギ						○	○			環境林 (保全2)
161	ア	31	0	スギ						○	○			環境林 (保全2)
161	ア	32	0	スギ						○	○			環境林 (保全2)
161	ア	33	0	スギ						○	○			環境林 (保全2)
161	ア	33	0	ヒノキ						○	○			環境林 (保全2)
161	ア	34	0	ヒノキ						○	○			環境林 (保全2)
161	ア	35	0	ヒノキ						○	○			環境林 (保全2)
161	ア	36	0	スギ						○	○			環境林 (保全2)
161	ア	37	0	スギ						○	○			環境林 (保全2)
161	ア	38	0	スギ						○	○			環境林 (保全2)
161	ア	39	0	スギ						○	○			環境林 (保全2)
161	ア	39	0	ヒノキ						○	○			環境林 (保全2)
161	ア	40	0	スギ						○	○			環境林 (保全2)
161	ア	41	0	スギ						○	○			環境林 (保全2)
161	ア	42	0	スギ						○	○			環境林 (保全2)
161	ア	43	0	スギ						○	○			環境林 (保全2)
161	ア	44	0	スギ						○	○			環境林 (保全2)
161	ア	45	0	その他広						○	○			環境林 (保全1)
161	ア	46	1	その他広						○	○			環境林 (保全1)
161	ア	46	2	ヒノキ						○	○			環境林 (保全2)
161	ア	47	1	ヒノキ						○	○			環境林 (保全2)



## 機能別一覧表

林小班					【別表1】公益的機能別施業森林			【別表2】施業方法		【別表3】その他森林の機能				三重県型 森林区分
林班	準林班	小班	枝番	樹種	水源涵養 維持増進森林	山地災害防止 土壌保全機能森林	木材生産機能 維持増進森林	伐期の延長を 推進すべき森林 標準伐期齡+10 年	長伐期を 推進すべき森林 標準伐期齡×2	水源涵養 維持増進森林	山地災害防止 土壌保全機能森林	快適環境形成機能 維持増進森林	保健機能 維持増進森林	
161	ア	47	2	ヒノキ						○	○			環境林 (保全2)
161	ア	48	0	ヒノキ						○	○			環境林 (保全2)
161	ア	49	0	スギ						○	○			環境林 (保全2)
162	ア	1	0	スギ						○	○			環境林 (保全2)
162	ア	1	0	ヒノキ						○	○			環境林 (保全2)
162	ア	2	0	スギ						○	○			環境林 (保全2)
162	ア	3	0	スギ						○	○			環境林 (保全2)
162	ア	4	0	その他広						○	○			環境林 (保全1)
162	ア	5	0	その他広						○	○			環境林 (保全1)
162	ア	6	0	スギ						○	○			環境林 (保全2)
162	ア	7	0	スギ						○	○			環境林 (保全2)
162	ア	8	0	スギ						○	○			環境林 (保全2)
162	ア	9	0	スギ						○	○			環境林 (保全2)
162	ア	10	0	スギ						○	○			環境林 (保全2)
162	ア	11	0	スギ						○	○			環境林 (保全2)
162	ア	12	0	スギ						○	○			環境林 (保全2)
162	ア	13	0	スギ						○	○			環境林 (保全2)
162	ア	14	0	その他広						○	○			環境林 (保全1)
162	ア	15	0	スギ						○	○			環境林 (保全2)
162	ア	16	0	その他広						○	○			環境林 (保全1)
162	ア	16	1	その他広						○	○			環境林 (保全1)
162	ア	17	0	その他広						○	○			環境林 (保全1)
162	ア	18	0	スギ						○	○			環境林 (保全2)
162	ア	19	0	その他広						○	○			環境林 (保全1)
162	ア	20	0	スギ						○	○			環境林 (保全2)
162	ア	21	0	その他広						○	○			環境林 (保全1)
162	ア	22	0	スギ						○	○			環境林 (保全2)
162	ア	23	0	スギ						○	○			環境林 (保全2)
162	ア	24	0	その他広						○	○			環境林 (保全1)
162	ア	25	0	スギ						○	○			環境林 (保全2)
162	ア	26	0	スギ						○	○			環境林 (保全2)
162	ア	27	0	その他広						○	○			環境林 (保全1)
162	ア	28	0	スギ						○	○			環境林 (保全2)
162	ア	29	0	スギ						○	○			環境林 (保全2)
162	ア	30	0	スギ						○	○			環境林 (保全2)
162	ア	31	0	その他広						○	○			環境林 (保全1)
162	ア	32	0	スギ						○	○			環境林 (保全2)
162	ア	33	0	その他広						○	○			環境林 (保全1)
162	ア	34	0	スギ						○	○			環境林 (保全2)
162	ア	35	0	その他広						○	○			環境林 (保全1)
162	ア	36	0	その他広						○	○			環境林 (保全1)
162	ア	37	0	その他広						○	○			環境林 (保全1)
162	ア	38	0	その他広						○	○			環境林 (保全1)
162	ア	39	0	その他広						○	○			環境林 (保全1)
162	ア	40	0	スギ						○	○			環境林 (保全2)
162	ア	40	0	ヒノキ						○	○			環境林 (保全2)
162	ア	41	0	スギ						○	○			環境林 (保全2)
162	ア	41	0	ヒノキ						○	○			環境林 (保全2)
162	ア	42	0	スギ						○	○			環境林 (保全2)
162	ア	42	0	ヒノキ						○	○			環境林 (保全2)
162	ア	43	0	スギ						○	○			環境林 (保全2)
162	ア	43	0	ヒノキ						○	○			環境林 (保全2)
162	ア	44	0	スギ						○	○			環境林 (保全2)
162	ア	44	0	ヒノキ						○	○			環境林 (保全2)
162	ア	45	0	スギ						○	○			環境林 (保全2)
162	ア	45	0	ヒノキ						○	○			環境林 (保全2)
162	ア	46	0	スギ						○	○			環境林 (保全2)
162	ア	46	0	スギ						○	○			環境林 (保全2)
162	ア	47	0	スギ						○	○			環境林 (保全2)
162	ア	47	0	ヒノキ						○	○			環境林 (保全2)
162	ア	48	0	スギ						○	○			環境林 (保全2)
162	ア	48	0	ヒノキ						○	○			環境林 (保全2)
162	ア	49	0	スギ						○	○			環境林 (保全2)
162	ア	49	0	ヒノキ						○	○			環境林 (保全2)

機能別一覧表

林小班					【別表1】公益的機能別施業森林			【別表2】施業方法		【別表3】その他森林の機能				三重県型 森林区分
林班	準林班	小班	枝番	樹種	水源涵養 維持増進森林	山地災害防止 土壌保全機能森林	木材生産機能 維持増進森林	伐期の延長を 推進すべき森林 標準伐期齡+10 年	長伐期を 推進すべき森林 標準伐期齡×2	水源涵養 維持増進森林	山地災害防止 土壌保全機能森林	快適環境形成機能 維持増進森林	保健機能 維持増進森林	
162ア		50	0	スギ						○	○			環境林(保全2)
162ア		50	0	ヒノキ						○	○			環境林(保全2)
162ア		51	0	スギ						○	○			環境林(保全2)
162ア		51	0	ヒノキ						○	○			環境林(保全2)
162ア		52	0	スギ						○	○			環境林(保全2)
162ア		52	0	ヒノキ						○	○			環境林(保全2)
162ア		53	0	スギ						○	○			環境林(保全2)
162ア		53	0	ヒノキ						○	○			環境林(保全2)
162ア		54	0	スギ						○	○			環境林(保全2)
162ア		54	0	ヒノキ						○	○			環境林(保全2)
162ア		55	0	スギ						○	○			環境林(保全2)
162ア		55	0	ヒノキ						○	○			環境林(保全2)
162ア		56	0	スギ						○	○			環境林(保全2)
162ア		56	0	ヒノキ						○	○			環境林(保全2)
162ア		57	0	スギ						○	○			環境林(保全2)
162ア		57	0	ヒノキ						○	○			環境林(保全2)
162ア		58	0	スギ						○	○			環境林(保全2)
162ア		58	0	ヒノキ						○	○			環境林(保全2)
162ア		59	0	スギ						○	○			環境林(保全2)
162ア		59	0	ヒノキ						○	○			環境林(保全2)
162ア		60	0	スギ						○	○			環境林(保全2)
162ア		60	0	ヒノキ						○	○			環境林(保全2)
162ア		61	0	スギ						○	○			環境林(保全2)
162ア		61	0	ヒノキ						○	○			環境林(保全2)
162ア		62	0	スギ						○	○			環境林(保全2)
162ア		62	0	ヒノキ						○	○			環境林(保全2)
162ア		63	0	スギ						○	○			環境林(保全2)
162ア		63	0	ヒノキ						○	○			環境林(保全2)
162ア		64	0	スギ						○	○			環境林(保全2)
162ア		64	0	ヒノキ						○	○			環境林(保全2)
162ア		65	0	その他広						○	○			環境林(保全1)
162ア		66	0	スギ						○	○			環境林(保全2)
162ア		67	0	その他広						○	○			環境林(保全1)
162ア		68	0	スギ						○	○			環境林(保全2)
162ア		68	0	ヒノキ						○	○			環境林(保全2)
162ア		69	0	スギ						○	○			環境林(保全2)
162ア		69	0	ヒノキ						○	○			環境林(保全2)
162ア		70	0	スギ						○	○			環境林(保全2)
162ア		70	0	ヒノキ						○	○			環境林(保全2)
162ア		71	0	その他広						○	○			環境林(保全1)
162ア		72	0	スギ						○	○			環境林(保全2)
162ア		73	0	その他広						○	○			環境林(保全1)
162ア		74	0	その他広						○	○			環境林(保全1)
162ア		75	0	スギ						○	○			環境林(保全2)
162ア		76	0	スギ						○	○			環境林(保全2)
162ア		76	0	ヒノキ						○	○			環境林(保全2)
162ア		77	0	スギ						○	○			環境林(保全2)
162ア		78	0	スギ						○	○			環境林(保全2)
162ア		79	0	スギ						○	○			環境林(保全2)
162ア		80	0	その他広						○	○			環境林(保全1)
162ア		81	0	スギ						○	○			環境林(保全2)
162ア		82	0	スギ						○	○			環境林(保全2)
162ア		83	0	スギ						○	○			環境林(保全2)
162ア		84	0	スギ						○	○			環境林(保全2)
162ア		85	0	スギ						○	○			環境林(保全2)
162ア		86	0	その他広						○	○			環境林(保全1)
162ア		87	0	スギ						○	○			環境林(保全2)
162ア		88	0	スギ						○	○			環境林(保全2)
162ア		89	0	その他広						○	○			環境林(保全1)
162ア		90	0	スギ						○	○			環境林(保全2)
162ア		91	0	その他広						○	○			環境林(保全1)
162ア		92	0	その他広						○	○			環境林(保全1)
162ア		93	0	ヒノキ						○	○			環境林(保全2)
162ア		94	0	その他広						○	○			環境林(保全1)

機能別一覧表

林小班					【別表1】公益的機能別施業森林			【別表2】施業方法		【別表3】その他森林の機能				三重県型 森林区分
林班	準林班	小班	枝番	樹種	水源涵養 維持増進森林	山地災害防止 土壌保全機能森林	木材生産機能 維持増進森林	伐期の延長を 推進すべき森林 標準伐期齡+10 年	長伐期を 推進すべき森林 標準伐期齡×2	水源涵養 維持増進森林	山地災害防止 土壌保全機能森林	快適環境形成機能 維持増進森林	保健機能 維持増進森林	
162	ア	95	0	その他広						○	○			環境林(保全1)
162	ア	96	0	スギ						○	○			環境林(保全1)
162	ア	96	0	その他広						○	○			環境林(保全1)
162	ア	97	0	スギ						○	○			環境林(保全2)
162	ア	98	0	その他広						○	○			環境林(保全1)
162	ア	99	0	スギ						○	○			環境林(保全2)
162	ア	100	0	その他広						○	○			環境林(保全1)
162	ア	101	0	その他広						○	○			環境林(保全1)
162	ア	102	0	その他広						○	○			環境林(保全1)
162	ア	103	0	スギ						○	○			環境林(保全2)
162	ア	103	0	ヒノキ						○	○			環境林(保全2)
162	ア	104	0	その他広						○	○			環境林(保全1)
162	ア	105	0	その他広						○	○			環境林(保全1)
162	ア	106	0	その他広						○	○			環境林(保全1)
162	ア	107	0	その他広						○	○			環境林(保全1)
162	ア	108	0	スギ			○			○	○			生産林
162	ア	109	0	その他広						○	○			環境林(保全1)
162	ア	110	0	その他広						○	○			環境林(保全1)
162	ア	111	0	その他広						○	○			環境林(保全1)
162	ア	112	0	スギ						○	○			環境林(保全2)
162	ア	113	0	その他広						○	○			環境林(保全1)
162	ア	114	0	スギ						○	○			環境林(保全2)
162	ア	115	0	その他広						○	○			環境林(保全1)
162	ア	116	0	スギ						○	○			環境林(保全2)
162	ア	117	0	スギ						○	○			環境林(保全2)
162	ア	118	0	その他広						○	○			環境林(保全1)
162	ア	119	0	その他広						○	○			環境林(保全1)
162	ア	120	0	スギ						○	○			環境林(保全2)
162	ア	121	0	ヒノキ						○	○			環境林(保全2)
162	ア	122	0	その他広						○	○			環境林(保全1)
162	ア	123	0	スギ						○	○			環境林(保全2)
162	ア	124	0	その他広						○	○			環境林(保全1)
162	ア	125	0	その他広						○	○			環境林(保全1)
162	ア	126	0	その他広						○	○			環境林(保全1)
162	ア	127	0	その他広						○	○			環境林(保全1)
162	ア	128	0	その他広						○	○			環境林(保全1)
162	ア	129	0	その他広						○	○			環境林(保全1)
162	ア	130	0	スギ						○	○			環境林(保全2)
162	ア	131	0	スギ						○	○			環境林(保全2)
162	ア	132	0	スギ						○	○			環境林(保全2)
162	ア	133	0	ヒノキ						○	○			環境林(保全1)
162	ア	133	0	その他広						○	○			環境林(保全1)
162	ア	134	0	その他広						○	○			環境林(保全1)
162	ア	135	0	その他広						○	○			環境林(保全1)
162	ア	136	0	スギ						○	○			環境林(保全2)
162	ア	137	0	スギ						○	○			環境林(保全2)
162	ア	138	0	スギ						○	○			環境林(保全2)
162	ア	139	0	スギ						○	○			環境林(保全2)
162	ア	140	0	スギ						○	○			環境林(保全2)
162	ア	140	0	ヒノキ						○	○			環境林(保全2)
163	ア	1	0	スギ						○	○			生産林
163	ア	1	0	ヒノキ						○	○			生産林
163	ア	2	0	スギ						○	○			生産林
163	ア	3	0	ヒノキ						○	○			生産林
163	ア	4	0	スギ						○	○			生産林
163	ア	5	0	スギ						○	○			生産林
163	ア	6	0	ヒノキ						○	○			生産林
163	ア	7	0	スギ						○	○			生産林
163	ア	8	0	その他広						○	○			生産林
163	ア	9	0	その他広						○	○			生産林
163	ア	10	0	その他広						○	○			生産林
163	ア	11	0	その他広						○	○			生産林
163	ア	12	0	その他広						○	○			生産林
163	ア	13	0	スギ						○	○			生産林

機能別一覧表

林小班					【別表1】公益的機能別施業森林			【別表2】施業方法		【別表3】その他森林の機能				三重県型 森林区分
林班	準林班	小班	枝番	樹種	水源涵養 維持増進森林	山地災害防止 土壌保全機能森林	木材生産機能 維持増進森林	伐期の延長を 推進すべき森林 標準伐期齡+10 年	長伐期を 推進すべき森林 標準伐期齡×2	水源涵養 維持増進森林	山地災害防止 土壌保全機能森林	快適環境形成機能 維持増進森林	保健機能 維持増進森林	
163	ア	14	0	スギ						○	○			生産林
163	ア	15	0	ヒノキ						○	○			生産林
163	ア	16	0	スギ						○	○			生産林
163	ア	17	0	その他広						○	○			生産林
163	ア	18	0	その他広						○	○			生産林
163	ア	19	0	スギ						○	○			生産林
163	ア	20	0	スギ						○	○			生産林
163	ア	21	0	スギ						○	○			生産林
163	ア	22	0	スギ						○	○			生産林
163	ア	23	0	スギ						○	○			生産林
163	ア	24	0	クロマツ						○	○			生産林
163	ア	25	0	その他広						○	○			生産林
163	ア	25	1	スギ						○	○			生産林
163	ア	26	0	スギ						○	○			生産林
163	ア	27	0	スギ						○	○			生産林
163	ア	28	0	スギ						○	○			生産林
163	ア	29	0	スギ						○	○			生産林
163	ア	30	0	スギ						○	○			生産林
163	ア	31	0	ヒノキ						○	○			生産林
163	ア	32	0	スギ						○	○			生産林
163	ア	33	0	スギ						○	○			生産林
163	ア	34	0	スギ						○	○			生産林
163	ア	34	0	その他広						○	○			生産林
163	ア	34	0	その他広						○	○			生産林
163	ア	35	0	スギ						○	○			生産林
163	ア	36	0	スギ						○	○			生産林
163	ア	37	0	ヒノキ						○	○			生産林
163	ア	38	0	スギ						○	○			生産林
163	ア	39	0	スギ						○	○			生産林
163	ア	40	0	その他広						○	○			生産林
163	ア	40	1	スギ						○	○			生産林
163	ア	41	0	ヒノキ						○	○			生産林
163	ア	42	0	スギ						○	○			生産林
163	ア	43	0	ヒノキ						○	○			生産林
163	ア	44	0	ヒノキ						○	○			生産林
163	ア	45	0	スギ						○	○			生産林
163	ア	45	0	スギ						○	○			生産林
163	ア	46	0	スギ						○	○			生産林
163	ア	47	0	スギ						○	○			生産林
163	ア	48	0	その他広						○	○			生産林
163	ア	49	0	その他広						○	○			生産林
163	ア	50	0	ヒノキ						○	○			生産林
163	ア	51	0	その他広						○	○			生産林
163	ア	52	0	その他広						○	○			生産林
163	ア	53	0	スギ						○	○			生産林
163	ア	54	0	スギ						○	○			生産林
163	ア	55	0	ヒノキ						○	○			生産林
163	ア	55	0	その他広						○	○			生産林
163	ア	56	0	クロマツ						○	○			生産林
163	ア	57	0	その他広						○	○			生産林
163	ア	58	0	スギ						○	○			生産林
163	ア	59	0	スギ						○	○			生産林
163	ア	60	0	スギ						○	○			生産林
163	ア	61	0	その他広						○	○			生産林
163	ア	62	0	スギ						○	○			生産林
163	ア	62	0	ヒノキ						○	○			生産林
163	ア	63	0	スギ						○	○			生産林
163	ア	64	0	スギ						○	○			生産林
163	ア	65	0	スギ						○	○			生産林
163	ア	66	0	スギ						○	○			生産林
163	ア	67	0	スギ						○	○			生産林
163	ア	68	0	スギ						○	○			生産林
163	ア	69	0	ヒノキ						○	○			生産林
163	ア	70	0	スギ						○	○			生産林



機能別一覧表

林小班					【別表1】公益的機能別施業森林			【別表2】施業方法		【別表3】その他森林の機能				三重県型 森林区分
林班	準林班	小班	枝番	樹種	水源涵養 維持増進森林	山地災害防止 土壌保全機能森林	木材生産機能 維持増進森林	伐期の延長を 推進すべき森林 標準伐期齡+10 年	長伐期を 推進すべき森林 標準伐期齡×2	水源涵養 維持増進森林	山地災害防止 土壌保全機能森林	快適環境形成機能 維持増進森林	保健機能 維持増進森林	
163	ア	71	0	その他広						○	○			生産林
163	ア	72	0	ヒノキ						○	○			生産林
163	ア	73	0	その他広						○	○			生産林
163	ア	74	0	スギ						○	○			生産林
163	ア	75	0	その他広						○	○			生産林
163	ア	76	0	スギ						○	○			生産林
163	ア	77	0	スギ						○	○			生産林
163	ア	78	0	ヒノキ						○	○			生産林
163	ア	79	0	スギ						○	○			生産林
163	ア	80	0	スギ						○	○			生産林
163	ア	81	0	スギ						○	○			生産林
163	ア	82	0	その他広						○	○			生産林
163	ア	83	0	その他広						○	○			生産林
163	ア	84	0	その他広						○	○			生産林
163	ア	85	0	その他広						○	○			生産林
163	ア	86	0	スギ						○	○			生産林
163	ア	87	0	スギ						○	○			生産林
163	ア	88	0	スギ						○	○			生産林
163	ア	89	0	スギ						○	○			生産林
163	ア	90	0	スギ						○	○			生産林
163	ア	91	0	スギ						○	○			生産林
163	ア	91	0	スギ						○	○			生産林
163	ア	92	0	その他広						○	○			生産林
163	ア	93	0	スギ						○	○			生産林
163	ア	94	0	その他広						○	○			生産林
163	ア	95	0	その他広						○	○			生産林
163	ア	96	0	その他広						○	○			生産林
163	ア	97	0	その他広						○	○			生産林
163	ア	98	0	スギ						○	○			生産林
163	ア	99	0	スギ						○	○			生産林
163	ア	100	0	その他広						○	○			生産林
163	ア	101	0	スギ						○	○			生産林
163	ア	102	0	クヌギ						○	○			生産林
163	ア	103	0	スギ						○	○			生産林
163	ア	104	0	クヌギ						○	○			生産林
163	ア	104	1	スギ						○	○			生産林
163	ア	104	2	スギ						○	○			生産林
163	ア	105	0	タケ						○	○			生産林
163	ア	106	0	スギ						○	○			生産林
164	ア	1	0	スギ			○							生産林
164	ア	2	0	スギ			○							生産林
164	ア	3	0	スギ										環境林 (保全2)
164	ア	4	0	スギ										環境林 (保全2)
164	ア	5	0	スギ						○	○			環境林 (保全2)
164	ア	6	0	スギ						○	○			環境林 (保全2)
164	ア	7	0	スギ						○	○			環境林 (保全2)
164	ア	8	0	スギ						○	○			環境林 (保全1)
164	ア	8	0	その他広						○	○			環境林 (保全1)
164	ア	9	0	スギ						○	○			環境林 (保全2)
164	ア	10	0	スギ						○	○			環境林 (保全2)
164	ア	11	0	その他広						○	○			環境林 (保全1)
164	ア	12	0	その他広						○	○			環境林 (保全1)
164	ア	13	0	その他広						○	○			環境林 (保全1)
164	ア	14	0	スギ						○	○			環境林 (保全2)
164	ア	15	0	その他広						○	○			環境林 (保全1)
164	ア	16	0	スギ						○	○			環境林 (保全2)
164	ア	16	0	スギ						○	○			環境林 (保全2)
164	ア	16	0	ヒノキ						○	○			環境林 (保全2)
164	ア	17	0	スギ						○	○			環境林 (保全2)
164	ア	18	0	スギ						○	○			環境林 (保全2)
164	ア	19	0	その他広						○	○			環境林 (保全1)
164	ア	20	0	スギ						○	○			環境林 (保全2)
164	ア	21	0	その他広						○	○			環境林 (保全1)
164	ア	22	0	その他広						○	○			環境林 (保全1)

## 機能別一覧表

林小班					【別表1】公益的機能別施業森林			【別表2】施業方法		【別表3】その他森林の機能				三重県型 森林区分
林班	準林班	小班	枝番	樹種	水源涵養 維持増進森林	山地災害防止 土壌保全機能森林	木材生産機能 維持増進森林	伐期の延長を 推進すべき森林 標準伐期齡+10 年	長伐期を 推進すべき森林 標準伐期齡×2	水源涵養 維持増進森林	山地災害防止 土壌保全機能森林	快適環境形成機能 維持増進森林	保健機能 維持増進森林	
164	ア	23	0	スギ						○	○			環境林(保全2)
164	ア	24	0	その他広						○	○			環境林(保全1)
164	ア	25	0	その他広						○	○			環境林(保全1)
164	ア	26	0	その他広						○	○			環境林(保全1)
164	ア	27	0	ヒノキ						○	○			環境林(保全2)
164	ア	28	0	スギ						○	○			環境林(保全2)
164	ア	28	0	ヒノキ						○	○			環境林(保全2)
164	ア	29	0	その他広						○	○			環境林(保全1)
164	ア	29	0	その他広						○	○			環境林(保全1)
164	ア	30	0	その他広						○	○			環境林(保全1)
164	ア	31	0	その他広						○	○			環境林(保全1)
164	ア	32	1	その他広						○	○			環境林(保全1)
164	ア	32	2	ヒノキ			○							生産林
164	ア	33	0	スギ			○							生産林
164	ア	34	0	その他広						○	○			環境林(保全1)
164	ア	35	0	その他広						○	○			環境林(保全1)
164	ア	35	1	スギ			○							生産林
164	ア	36	0	その他広						○	○			環境林(保全1)
164	ア	37	0	スギ			○							生産林
164	ア	37	1	スギ			○							生産林
164	ア	37	2	スギ			○							生産林
164	ア	38	0	その他広						○	○			環境林(保全1)
164	ア	39	0	スギ			○							生産林
164	ア	40	0	クヌギ						○	○			環境林(保全1)
164	ア	41	0	クヌギ						○	○			環境林(保全1)
164	ア	42	0	スギ			○							生産林
164	ア	43	0	スギ			○							生産林
164	ア	44	0	スギ			○							生産林
164	ア	45	0	スギ			○							生産林
164	ア	46	0	スギ										環境林(保全2)
164	ア	47	0	スギ			○							生産林
164	ア	48	0	スギ										環境林(保全2)
164	ア	49	0	その他広						○	○			環境林(保全1)
164	ア	50	0	その他広						○	○			環境林(保全1)
164	ア	51	0	スギ			○							生産林
164	ア	51	0	ヒノキ			○							生産林
164	ア	52	0	スギ			○							生産林
164	ア	53	0	ヒノキ			○							生産林
164	ア	54	0	その他広						○	○			環境林(保全1)
164	ア	55	0	その他広						○	○			環境林(保全1)
164	ア	56	0	タケ			○			○	○			生産林
164	ア	57	0	その他広						○	○			環境林(保全1)
164	ア	58	0	その他広						○	○			環境林(保全1)
164	ア	59	0	その他広						○	○			環境林(保全1)
164	ア	60	0	ヒノキ			○							生産林
165	ア	1	0	その他広										環境林(保全1)
165	ア	2	0	その他広										環境林(保全1)
165	ア	3	0	ヒノキ			○							生産林
165	ア	4	0	ヒノキ			○							生産林
165	ア	5	0	ヒノキ			○							生産林
165	ア	5	0	その他広			○							生産林
165	ア	6	0	ヒノキ			○							生産林
165	ア	6	0	その他広			○							生産林
165	ア	7	0	その他広										環境林(保全1)
165	ア	8	0	その他広										環境林(保全1)
165	ア	9	0	タケ			○							生産林
165	ア	10	0	その他広										環境林(保全1)
165	ア	11	0	スギ			○							生産林
165	ア	12	0	ヒノキ			○							生産林
165	ア	13	0	ヒノキ			○							生産林
165	ア	14	0	その他広										環境林(保全1)
165	ア	15	0	ヒノキ			○							生産林
165	ア	16	0	スギ			○							生産林
165	ア	17	0	スギ			○							生産林

機能別一覧表

林小班					【別表1】公益的機能別施業森林			【別表2】施業方法		【別表3】その他森林の機能				三重県型 森林区分
林班	準林班	小班	枝番	樹種	水源涵養 維持増進森林	山地災害防止 土壌保全機能森林	木材生産機能 維持増進森林	伐期の延長を 推進すべき森林 標準伐期齡+10 年	長伐期を 推進すべき森林 標準伐期齡×2	水源涵養 維持増進森林	山地災害防止 土壌保全機能森林	快適環境形成機能 維持増進森林	保健機能 維持増進森林	
165ア		18	0	タケ			○							生産林
165ア		19	0	スギ			○							生産林
165ア		20	0	その他広										環境林（保全1）
165ア		21	0	その他広			○							生産林
165ア		21	0	タケ			○							生産林
165ア		22	0	その他広										環境林（保全1）
165ア		23	0	スギ			○							生産林
165ア		24	0	その他広										環境林（保全1）
165ア		25	0	その他広										環境林（保全1）
165ア		27	0	タケ			○							生産林
165ア		28	0	タケ			○							生産林
165ア		28	1	スギ			○							生産林
165ア		29	0	ヒノキ			○							生産林
165ア		30	0	その他広										環境林（保全1）
165ア		31	0	スギ			○							生産林
165ア		31	0	その他広			○							生産林
165ア		32	0	スギ			○							生産林
165ア		33	0	ヒノキ			○							生産林
165ア		34	0	スギ			○							生産林
165ア		34	0	その他広			○							生産林
165ア		35	0	スギ			○							生産林
165ア		36	0	ヒノキ			○							生産林
165ア		37	0	ヒノキ			○							生産林
165ア		37	0	クロマツ			○							生産林
165ア		38	0	スギ										環境林（保全2）
165ア		38	0	スギ										環境林（保全2）
165ア		38	0	ヒノキ										環境林（保全2）
165ア		38	0	ヒノキ										環境林（保全2）
165ア		39	0	スギ										環境林（保全2）
165ア		40	0	ヒノキ										環境林（保全2）
165ア		41	0	ヒノキ			○							生産林
165ア		42	0	その他広										環境林（保全1）
165ア		43	0	その他広										環境林（保全1）
165ア		44	0	その他広										環境林（保全1）
165ア		45	0	スギ			○							生産林
165ア		46	0	スギ			○							生産林
165ア		46	0	その他広			○							生産林
165ア		47	0	スギ			○							生産林
165ア		48	0	タケ			○							生産林
165ア		49	0	その他広										環境林（保全1）
165ア		50	0	その他広										環境林（保全1）
165ア		51	0	タケ			○							生産林
165ア		52	0	タケ			○							生産林
165ア		53	0	タケ			○							生産林
165ア		54	0	タケ			○							生産林
165ア		55	0	タケ			○							生産林
165ア		56	0	タケ			○							生産林
165ア		57	0	タケ			○							生産林
165ア		58	0	タケ			○							生産林
165ア		59	0	タケ			○							生産林
165ア		60	0	クヌギ										環境林（保全1）
165ア		61	0	ヒノキ			○							生産林
165ア		61	0	その他広			○							生産林
165ア		62	0	タケ			○							生産林
165ア		63	0	ヒノキ			○							生産林
165ア		64	0	その他広										環境林（保全1）
165ア		65	0	スギ			○							生産林
165ア		66	0	スギ			○							生産林
165ア		67	0	スギ			○							生産林
165ア		68	0	スギ			○							生産林
165ア		69	0	スギ			○							生産林
165ア		70	0	ヒノキ			○							生産林
165ア		71	0	ヒノキ			○							生産林
165ア		72	0	スギ			○							生産林

## 機能別一覧表

林小班					【別表1】公益的機能別施業森林			【別表2】施業方法		【別表3】その他森林の機能				三重県型 森林区分
林班	準林班	小班	枝番	樹種	水源涵養 維持増進森林	山地災害防止 土壌保全機能森林	木材生産機能 維持増進森林	伐期の延長を 推進すべき森林 標準伐期齡+10 年	長伐期を 推進すべき森林 標準伐期齡×2	水源涵養 維持増進森林	山地災害防止 土壌保全機能森林	快適環境形成機能 維持増進森林	保健機能 維持増進森林	
165	ア	73	0	ヒノキ			○							生産林
165	ア	74	0	ヒノキ			○							生産林
165	ア	75	0	ヒノキ			○							生産林
165	ア	76	0	ヒノキ			○							生産林
165	ア	76	0	ヒノキ			○							生産林
165	ア	77	0	ヒノキ			○							生産林
165	ア	78	0	タケ			○							生産林
165	ア	79	0	タケ			○							生産林
165	ア	80	0	スギ			○							生産林
165	ア	81	0	スギ			○							生産林
165	ア	82	0	スギ										環境林（保全2）
165	ア	83	0	ヒノキ			○							生産林
165	ア	84	0	スギ										環境林（保全2）
165	ア	85	0	その他広										環境林（保全1）
165	ア	86	0	スギ										環境林（保全2）
165	ア	87	0	その他広										環境林（保全1）
165	ア	87	1	スギ										環境林（保全2）
165	ア	88	0	その他広										環境林（保全1）
165	ア	89	0	その他広										環境林（保全1）
165	ア	90	0	スギ										環境林（保全2）
165	ア	91	0	スギ			○							生産林
165	ア	92	0	スギ			○							生産林
165	ア	93	0	スギ			○							生産林
165	ア	94	0	タケ			○							生産林
165	ア	95	0	タケ			○							生産林
165	ア	96	0	タケ			○							生産林
165	ア	97	0	タケ			○							生産林
165	ア	98	0	その他広										環境林（保全1）
165	ア	99	0	その他広										環境林（保全1）
165	ア	100	0	タケ			○							生産林
165	ア	101	0	タケ			○							生産林
165	ア	102	0	タケ			○							生産林
165	ア	103	0	タケ			○							生産林
165	ア	104	0	タケ			○							生産林
165	ア	105	0	タケ			○							生産林