

昭和 56 年度版

# 三重県林業統計書

昭和 57 年 3 月

三重県農林水産部林業事務局



## はじめに

最近の森林、林業をとりまく情勢は山村の過疎化、木材需要の停滞等きわめて厳しいものがあり、反面森林のもつ公益的機能に対する要請は一段と高まりつつあります。

このような情勢のなかで、森林・林業施策の推進を図るためには正しい現状の把握と的確な対応が肝要であります。

本書は従来各部門で整理されていた森林・林業の現況と林業施策の実績を集録し刊行したもので、今後の行政、調査等の資料として広く御利用いただければ幸いです。

なお本書の作成にあたり、御協力を頂きました関係各位に深く感謝の意を表するとともに、今後とも御協力を賜りますようお願い申し上げます。

昭和57年3月

三重県林業事務局長 増川 敏

## 利 用 に あ た っ て

1. 本書は県林業事務局各課、林業技術センター及び県関係部課の業務統計資料のほか、三重統計情報事務所、営林署、森林開発公団、その他官公署の資料により編集した。
2. 資料は昭和55年（年度、暦年）に基づき、市町村又は出先林業事務所管内別に記入し、全体については過去と比較できるよう51～54年分を併記した。
3. 単位は表右肩に示し、資料出所及び特に必要な事項を脚注として掲げた。
4. 単位未満の数は四捨五入したため、総数と内訳数の計とが一致しない場合がある。
5. 統計表中、該当なしは空欄、単位未満は0とした。
6. 森林の定義による区分について
  - 2条森林  
「森林法」第2条に定義された森林で、立木竹が生育している土地及びその上にある立木竹並びに木竹の集団的な生育に供される土地を総称していう。
  - 5条森林  
「森林法」第5条による地域森林計画の対象となる民有林で2条森林から、次の森林を除いたもの。
    - (1) 近隣する森林と施業上の関連を有しない0.3ヘクタール以下の森林
    - (2) 都市計画法による市街化区域内の森林、又は区域区分の定められていない都市計画区域において用途地域として定められている区域内の森林で区域外の森林と施業上の関連を有しないもの、及び都市計画法第29条又は第59条の許認可を受けたもの。
    - (3) 国又は地方公共団体が実施する事業により、森林以外の用に供される森林
    - (4) その他

# 目 次

1. 三重県林業の主要指標 .....	1
2. 三重県の森林概要	
(1) 森林面積と蓄積（市町村別） .....	6
(2) 民有林林種別面積と蓄積（市町村別） .....	12
(3) 民有林林種別令級別面積蓄積 .....	16
(4) 民有林所有形態別森林面積蓄積 .....	20
(5) 国有林の概要 .....	28
(6) 公団造林の概要 .....	32
(7) 県行造林の概要 .....	34
(8) 県行造林事業の実績 .....	40
3. 森林計画	
(1) 地域森林計画の編成実績 .....	44
(2) 制限林の種類別面積 .....	44
(3) 森林施業計画認定事業実績 .....	47
(4) 機能別森林面積 .....	48
4. 造 林	
(1) 人工造林面積 .....	52
(2) 経営形態別人工造林面積 .....	54
(3) 樹種別人工造林面積 .....	55
(4) 造林用苗木生産量及び苗畑面積 .....	55
(5) 採取源指定状況 .....	56
(6) 公営種子採取の実績 .....	58
(7) 次代検定林設定状況 .....	58

5. 林 道	
(1) 林道事業実績 .....	62
(2) 林道作業道現況(市町村別) .....	66
6. 森 林 組 合	
(1) 森林組合連合会構成と主要事業の実績 .....	72
(2) 森林組合構成 .....	74
(3) 事業の実績 .....	76
(4) 生産森林組合構成 .....	80
7. 林 業 労 働	
(1) 森林組合作業員の就労状況 .....	86
(2) 林業労働者就労安定化対策事業実績 .....	88
(3) 林業就業者の推移 .....	90
(4) 林業労働者の “ .....	90
8. 林業構造改善	
(1) 第1次林業構造改善事業実績 .....	94
(2) 第2次林業構造改善事業 “ .....	106
(3) 新林業構造改善事業 “ .....	114
(4) 特別対策事業 “ .....	118
(5) 入会林野等整備の概要 .....	120
9. 林 産 物	
(1) 素材需給状況 .....	125
(2) 素材生産量 .....	125
(3) 製材工場の概況 .....	126
(4) チップ工場の概況 .....	130
(5) 木材市売市場木材取扱数量 .....	130
(6) 特用林産物生産量 .....	131

10. 林業金融	
(1) 農林漁業金融公庫資金利用状況	136
(2) 林業改善資金利用状況	136
(3) 林業経営安定対策資金利用状況	138
(4) 国産材産業振興資金利用状況	138
(5) 農林中央金庫資金利用状況	138
(6) 林業信用基金の債務保証額	139
11. 研究・普及	
(1) 試験研究実績	142
(2) 普及指導事業実施状況	150
(3) 林業技術研修及び講習実績	160
(4) 林業研究グループの現況	162
12. 林業機械	
(1) 保有現況	168
(2) 保有区分	168
13. 保安施設	
(1) 治山事業実績	172
(2) 治山災害復旧事業実績	172
(3) 保安林種類別面積	176
14. 林地開発許可	
(1) 林地開発許可の実績	196
15. 森林被害	
(1) 森林被害状況	200
(2) 森林病虫害等防除事業実績	201

## 16. 環境緑化

(1) 公共緑地の造成状況 .....	204
(2) 緑化推進県民大会開催一覧表 .....	205
(3) みどりの少年隊の現況 .....	206
(4) 緑化樹在圃量 .....	212

## 17. 鳥獣保護

(1) 狩猟者登録証交付状況 .....	216
(2) キジ放鳥実績 .....	216
(3) 狩猟期間中に捕獲された鳥獣 .....	218
(4) 有害鳥獣として捕獲された鳥獣 .....	220
(5) 鳥獣保護施設一覧 .....	222

## 18. 山村過疎地域

(1) 山村の現状 .....	228
(2) 過疎地域の現状 .....	230

## 19. その他

(1) 林業予算の推移 .....	235
(2) 林業関係団体 .....	238
(3) 林業事務局組織及び職員配置状況 .....	239
(4) 地域指定及び事業実施状況 .....	241
(5) 市町村別参考資料 .....	245
(6) 林政年表 .....	248



# 1. 三重県林業の主要指標

三重県林業の主要指標

項 目		単位	三 重 県			全 国 55年(度)	順 位	摘 要	
			54年(度)	55年(度)	55年/54年				
基 盤	全 域 面 積	ha	577,619	577,649	—	37,770,809		建設省資料	
	林 野 面 積	〃	381,734	382,393	—	25,197,571	24	80年センサス	
	林 野 率	%	66	66	—	67			
	民 有 林	面 積	ha	357,057	357,631	1.00	17,674,222	19	80年センサス
		蓄 積	千m <sup>3</sup>	34,473	35,108	1.02	1,554,653	22	〃
		林 道 密 度	m/ha	3.2	3.3	—			
	国 有 林 面 積	ha	24,677	24,762	1.00	7,523,349		80年センサス	
	う ち 林 野 庁 所 管	〃	24,000	24,085	1.00	7,221,058		〃	
生 産	木 材 需 要	千m <sup>3</sup>	1,606	1,591	0.99	108,964	21	木材需給報告書	
		〃	578	570	0.99	33,270	17	〃	
	材 利 用	生 産 量	千m <sup>3</sup>	1,107	1,102	1.00	36,858	8	〃
		製 材	千m <sup>3</sup>	184	184	1.00	16,367	28	〃
	工 場 数	製 材	工場数	842	841	1.00	22,241	6	〃
		木 材 チ ッ プ	〃	218	219	1.00	6,590	7	〃
	造 林	民 有 林 人 工 林 面 積	ha	222,213	222,368	1.00	7,265,418	9	80年センサス
		民 有 林 人 工 林 率	%	62.2	62.2	—	41.1	6	〃
		造 林 面 積	ha	1,568	1,421	0.91	131,783	34	緑化推進課資料
		造 林 用 苗 木 生 産 量	万本	1,955	1,790	0.92	44,189	5	〃
	緑 化 樹 ( 在 圃 ) 量	千本	43,074	43,182	1.00			〃	
	生 しい た け 生 産 量	t	2,754	2,758	1.00	79,855	8	林政課資料	
	乾 〃	〃	235	257	1.09	13,579	12	〃	
	ひ ら た け 生 産 量	〃	1,404	1,435	1.02	13,660	1	〃	
経 営	林 家	総 数	戸	56,976	52,023	0.91	2,531,300	24	80年センサス
		う ち 農 家 林 家	〃	51,301	41,913	0.82	1,981,400	23	〃
		5 ha 未 満 林 家	%	90.9	90.8	—	88.6		〃
		100ha 以 上 の 林 家	戸	90	90	—	3,500		〃
		森 林 組 合 数	組合	43	42	—	1,950		林業統計要覧
労 働	林 業 就 労 者	人	4,276	3,912	0.91			55年国勢調査	
	林 業 専 業 労 働 者	〃	5,253	2,646	0.50			80年センサス	
山 林 所 得	林 業 粗 生 産 額	百万円	38,800			(1,086,876)	(14)	全国：生産林業所得統計 県：三重県所得推計結果 55年度：早期推計	
	林 業 純 生 産	〃	29,873	30,136	1.01	(803,653)	(13)		
そ の 他	保 安 林 面 積	ha	70,428	71,159	1.01	7,317,395	(32)	林業課資料	
	林 野 面 積 に 占 め る 率	%	18.4	18.6		29.0			

## 2. 三重県の森林概要

# 三重県の森林概要

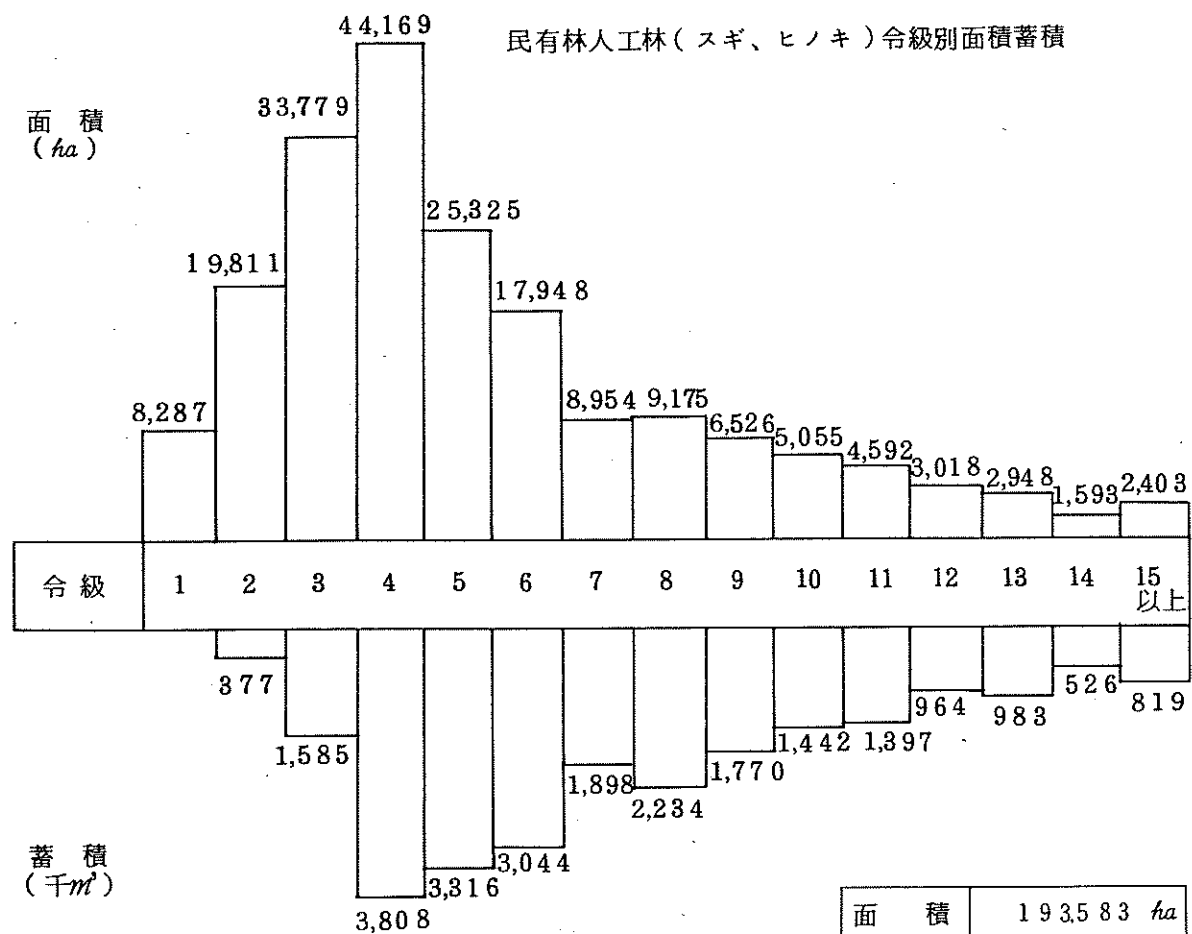
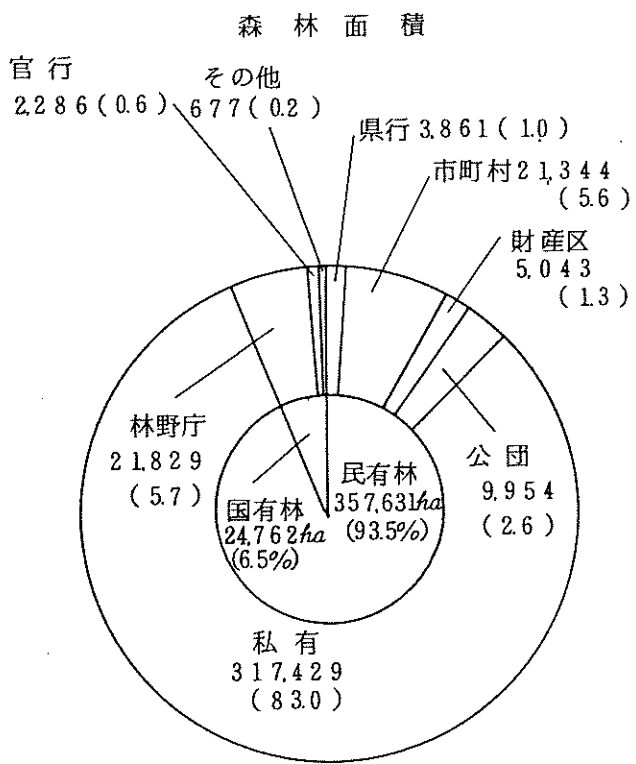
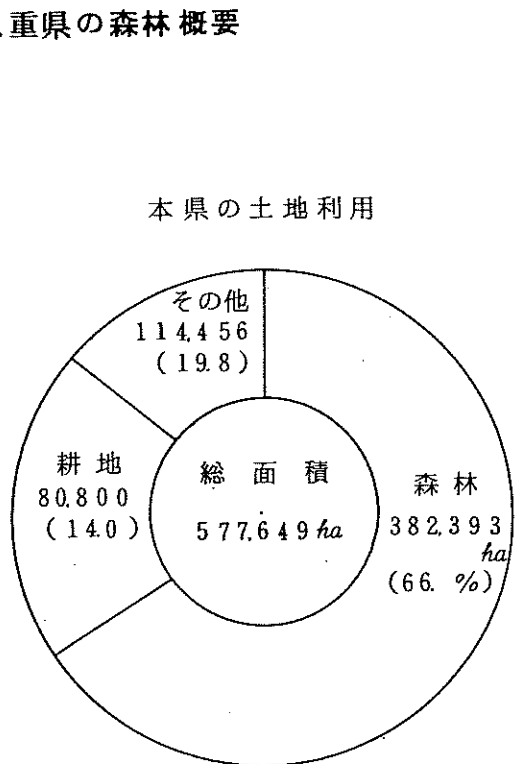

面積	193,583 ha
蓄積	24,163千m³
1ha当り	125 m³

森林の現況

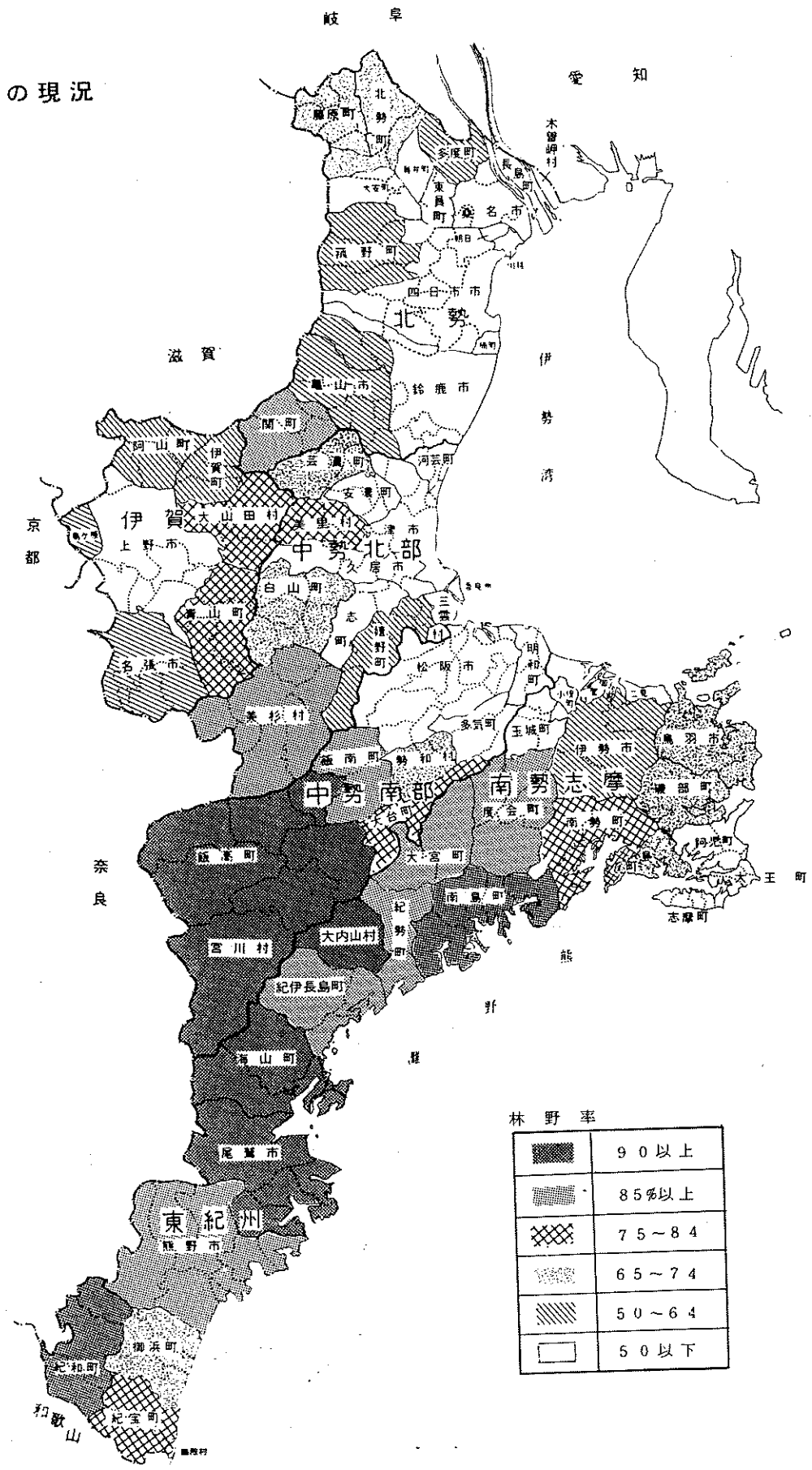

56年度版

(1) 森林面積と蓄積

56年度 → 57年度

森林計画区	事務所	市町村名	全域面積 ha	森林野面積 ha	林野率 %	国 有 林		民			
						面 積 ha	蓄 積 千m <sup>3</sup>	面 積 ha	内		
									県行 ha	市町村ha	
県		計	577,649	382,393	66.2	24,762	2,110	357,631	3,861	21,344	
北勢森林計画区	四日市市	四日市市	19,629	4,096	20.9	308	13	3,788		322	
		桑名市	5,739	1,109	19.3	135		974			
		鈴鹿市	19,589	4,143	21.1	275	10	3,868	210	26	
		亀山市	11,113	5,714	51.4	361	11	5,353	63	18	
		多度町	4,756	2,460	51.7	90	5	2,370	0	683	
		長島町	4,523								
		木曾岬村									
		北勢町	8,851	6,266	70.8	1,069	113	5,197	172	11	
		員弁町	2,373	811	34.2			811			
		大安町	4,472	2,127	47.6	42	1	2,085		11	
		東員町	2,269	253	11.2			253		0	
		藤原町	6,336	4,324	68.2			4,324	40	2	
		菰野町	10,728	5,848	54.5	76	4	5,772		8	
		楠町	791								
		朝日町	593	93	15.7			93			
		川越町	798								
関町	8,059	6,880	85.4	46	3	6,834	89	93			
	計	110,619	44,124	39.9	2,402	160	41,722	574	1,174		
中勢北部森林計画区	中勢市	津市	10,163	1,969	19.4			1,969		12	
		久居市	6,859	2,798	40.8			2,798	121	29	
		河芸町	1,967	397	20.2			397		1	
		芸濃町	6,419	4,434	69.1	219	12	4,215	43	92	
		美里村	5,009	3,811	76.1	0	0	3,811	337	31	
		安濃町	3,654	1,510	41.3	0	0	1,510	0	35	
		香良洲町	408	0							
		一志町	4,739	2,594	54.7	1	0	2,593			
		白山町	11,258	7,408	65.8	111	11	7,297	63	81	
		嬉野町	7,719	4,871	63.1			4,871		1	
		美杉村	20,727	18,078	87.2	962	117	17,116	261	440	
		三雲村	1,933	2	0.1			2			
	計	80,855	47,872	59.2	1,293	140	46,579	825	722		

802 56

有 林			人工林積 ha	人工林率 %	蓄 積 千m <sup>3</sup>	成長量 m <sup>3</sup>	林家戸数 戸	林 業 就業者数 人	備 考
訳									
財産区ha	公団ha	私有ha							
5,043	9,954	317,429	222,368	62.2	34,974	1,184,822	52,023	3,912	
85		3,381	2,816	74.3	449	9,021	2,534	10	
		974	569	58.4	90	1,113	868	3	
	246	3,386	2,064	53.4	367	9,523	1,468	37	
	31	5,241	3,057	57.1	511	13,593	1,803	35	
		1,687	1,213	51.2	182	3,970	479	15	
							17		
							6		
1,317	135	3,562	1,971	37.9	401	10,886	958	37	
		811	422	52.0	58	1,220	195	3	
	128	1,946	936	44.9	172	4,885	514		
		253	184	72.7	21	317	194	2	
	14	4,268	1,528	35.3	334	9,423	907	1	
1,851	73	3,840	1,921	33.3	450	9,422	660	25	
							33		
		93	37	39.8	7	99	149		
							40		
1		6,651	5,483	80.2	966	22,518	534	64	
3,254	627	36,093	22,201	53.2	4,008	95,990	11,359	232	
		1,957	1,502	76.3	171	3,545	1,402	71	
204	82	2,362	1,792	64.0	164	7,254	877	21	
		396	328	82.6	36	388	403	2	
	52	4,028	3,603	85.5	481	19,224	696	55	
47	155	3,241	2,783	73.0	296	12,172	680	11	
		1,475	1,104	73.1	163	5,224	818	2	
					0	0	3		
158		2,435	1,810	69.8	209	7,872	821	13	
	225	6,928	5,835	80.0	728	32,837	1,254	24	
		4,870	3,487	71.6	449	17,590	569	46	
	289	16,126	15,361	89.7	2,446	98,512	1,313	298	
		2	0	0	0	2	48	1	
409	803	43,820	37,605	80.7	5,143	204,620	8,884	544	

56年度

森林計画区	事務所	市町村名	全域面積 ha	林野面積 ha	林野率 %	国 有 林		民		
						面 積 ha	蓄 積 千m <sup>3</sup>	面 積 ha	内	
									県行ha	市町村ha
中勢南部森林計画区	松阪林業事務所	松 阪 市	20,816	8,826	42.4	463	48	8,363		
		飯 南 町	7,635	6,693	87.7			6,693		142
		飯 高 町	24,074	22,830	94.8	998	51	21,832	226	342
		多 気 町	4,962	2,211	44.6			2,211		
		明 和 町	4,047	374	9.2			374		
		大 台 町	5,514	4,317	78.3	2	0	4,315	176	116
		勢 和 村	5,360	3,887	72.5			3,887		65
		宮 川 村	30,601	29,526	96.5	5,821	726	23,705	148	1,240
		計	103,009	78,664	76.4	7,284	825	71,380	550	1,905
南勢志摩森林計画区	伊勢林業事務所	伊 勢 市	17,796	10,688	60.1			10,688		60
		鳥 羽 市	10,733	7,565	70.5			7,565		471
		玉 城 町	4,141	1,354	32.7			1,354		
		二 見 町	1,208	518	42.9			518		3
		小 俣 町	1,177	13	1.1			13		
		南 勢 町	10,982	8,430	76.8			8,430	156	167
		南 島 町	13,474	12,132	90.0	199	8	11,933	47	204
		大 宮 町	10,078	8,897	88.3	130	8	8,767	120	626
		紀 勢 町	6,850	6,139	89.6	182	9	5,957	57	1,703
		御 蘭 村	655	11	1.7			11		
		大 内 山 村	6,501	6,065	93.3	491	31	5,574	273	1,929
		度 会 町	13,373	11,397	85.2			11,397	202	245
		浜 島 町	2,643	1,925	72.8			1,925		40
		大 王 町	1,290	373	28.9			373		161
		志 摩 町	1,765	459	26.0			459		14
		阿 児 町	4,454	1,340	30.1			1,340		279
磯 部 町	7,812	5,276	67.5			5,276		442		
計	114,932	82,582	71.9	1,002	56	81,580	855	6,344		
伊賀森林計画区	上野林業事務所	上 野 市	19,455	9,505	48.9	343	13	9,162		36
		名 張 市	13,028	7,889	60.6			7,889	262	129
		伊 賀 町	5,993	3,404	56.8	15	0	3,389	21	137
		島ヶ原村	2,379	1,480	62.2	179	8	1,301		419
		阿 山 町	7,588	4,381	57.7	834	42	3,547		50



有			林				林家戸数 戸	林業 就業者数 人	備考
訳			人工林面積 ha	人工林率 %	蓄積 千m <sup>3</sup>	成長量 m <sup>3</sup>			
財産区ha	公団ha	私有ha							
		8,363	6,492	77.6	662	20,208	1,994	105	
	88	6,463	5,677	84.8	698	25,231	675	139	
	880	20,384	15,675	71.8	2,616	87,759	882	406	
		2,211	1,460	66.0	124	2,847	1,114	1	
		374	334	89.3	34	434	251	1	
	47	3,976	3,139	72.7	339	11,484	586	61	
	75	3,747	1,977	50.9	214	8,011	646	8	
	956	21,361	13,510	57.0	2,244	68,251	821	364	
	2,046	66,879	48,264	67.6	6,931	224,225	6,969	1,085	
		10,628	5,949	55.8	1,035	21,010	1,221	19	
		7,094	1,965	26.0	369	11,522	1,473	10	
		1,354	1,246	92.0	100	1,850	526	1	
		515	398	76.8	53	825	197	1	
		13	11	84.6	1	5	49	1	
		8,107	3,203	38.0	504	19,479	955	35	
854	1,496	9,332	3,686	30.9	610	22,098	580	47	
217	376	7,428	5,709	65.1	771	34,061	795	146	
	465	3,732	3,783	63.5	440	19,407	474	80	
		11	9	81.8	1	10	24	1	
	521		3,884	69.7	596	22,712	217	63	
	987	9,963	6,766	59.4	829	39,461	884	118	
		1,885	375	19.4	84	3,328	269		
		212	202	54.2	27	313	371	1	
		445	99	21.6	22	404	423	1	
		1,061	387	28.9	62	1,638	676	2	
12		4,822	1,006	19.0	264	8,752	941	3	
1,083	3,845	69,453	38,678	47.4	5,768	206,875	10,075	529	
	46	9,080	1,926	21.0	870	15,150	2,936	13	
28		7,470	4,468	56.6	653	19,641	1,618	59	
107	86	3,038	1,674	49.4	364	10,169	1,127	7	
		882	490	37.7	106	2,957	343	1	
		3,497	562	15.8	334	7,388	1,064	17	

56年度

森林計画区	事務所	市町村名	全域面積 ha	林野面積 ha	林野率 %	国 有 林		民		
						面 積 ha	蓄 積 千m <sup>3</sup>	面 積 ha	内	
									県行 ha	市町村ha
		大山田村	9,617	7,866	81.8	88	3	7,778	93	254
		青山町	10,868	8,832	81.3			8,832	18	75
		計	68,928	43,357	62.9	1,459	66	41,898	394	1,100
東紀州 森林計画区	尾鷲林業事務所	尾鷲市	19,609	17,716	90.3	2,785	158	14,931	337	3,311
		紀伊長島町	11,075	9,607	86.7	1,389	84	8,218	166	2,175
		海山町	14,614	13,377	91.5	3,672	287	9,705		2,220
		計	45,298	40,700	89.8	7,846	529	32,854	503	7,706
	熊野林業事務所	熊野市	25,762	22,696	88.1	3,324	323	19,372	81	375
		御浜町	8,988	6,118	68.1	100	8	6,018		77
		紀宝町	7,650	6,071	79.4	49	3	6,022		281
		紀和町	11,297	10,173	90.1			10,173	79	1,646
		鵜殿村	311	36	11.6	3	0	33	0	14
		計	54,008	45,094	83.5	3,476	334	41,618	160	2,393

有			林				林家戸数 戸	林業 就業者数 人	備 考
訳			人工 林面積 ha	人工林率 %	蓄 積 千m <sup>3</sup>	成長量 m <sup>3</sup>			
財産区ha	公団ha	私有ha							
1	146	7,284	5,706	73.4	1,019	39,307	1,002	71	
	13	8,726	7,087	80.2	1,055	41,096	998	78	
136	291	39,977	21,913	52.3	4,401	135,708	9,088	246	
	1,150	10,133	9,403	63.0	1,570	55,193	926	266	
	309	5,568	5,703	69.4	871	27,379	572	180	
	468	7,017	6,098	62.8	980	31,135	408	250	
	1,927	22,718	21,204	64.5	3,421	113,707	1,906	696	
142		18,774	16,401	84.7	2,831	99,461	1,549	423	
19		5,922	4,200	69.8	603	24,223	969	42	
		5,741	4,757	79.0	814	29,838	711	44	
	415	8,033	7,137	70.2	1,052	50,076	440	63	
		19	8	24.2	2	99	73	8	
161	415	38,489	32,503	78.1	5,302	203,697	3,742	580	

林政課資料

全域面積：昭和55年全国都道府県市町村面積調

林 野：2条森林（森林内の原野等を含む）

国有林：営林署、天王寺鉄道管理局、三重大学資料

公 団：森林開発公団資料

林家戸数：1980年センサス 0.1ha以上を保有する林家

林業就業者数：昭和55年 国勢調査

(2) 民有林林種別面積・蓄積

計 画 区 事務 所	区 分 市 町 村		面 積								
			総 数	立 木						地	
				総 数			人 工 林			天 然	
				総 数	針 葉 樹	広 葉 樹	総 数	針 葉 樹	広 葉 樹	総 数	針 葉 樹
県 計			356,588	348,751	235,685	113,060	221,660	221,045	615	127,091	14,640
北 勢	四 日 市	四日市市	3292	3,133	2,512	621	2,470	2,469	1	663	43
		桑名市	885	693	514	179	495	495	0	198	19
		鈴鹿市	3,795	3,601	2,082	1,519	2,010	2,009	1	1,591	73
		亀山市	5,331	5,179	3,093	2,086	3,047	3,046	1	2,132	47
		多度町	2,369	2,317	1,262	1,055	1,213	1,213	0	1,104	49
		北勢町	5,185	5,039	2,000	3,039	1,968	1,968	0	3,071	32
		員弁町	811	771	531	240	422	422	0	349	109
		大安町	2,076	2,008	971	1,037	933	933	0	1,075	38
		東員町	253	246	189	57	184	184	0	62	5
		藤原町	4,317	4,225	1,543	2,682	1,526	1,526	0	2,699	17
		菰野町	5,772	5,590	2,047	3,543	1,921	1,921	0	3,669	126
		朝日町	93	74	41	33	37	37	0	37	4
		関町	6,832	6,755	5,527	1,228	5,482	5,481	1	1,273	46
		計			41,011	39,633	22,314	17,319	21,708	21,705	3
中 勢 北 部	中 勢	津市	1,811	1,630	1,452	178	1,382	1,382	0	248	70
		久居市	2,774	2,669	1,908	761	1,779	1,779	0	890	129
		河芸町	380	357	320	37	316	316	0	41	4
		芸濃町	4,206	4,167	3,662	505	3,596	3,596	0	571	66
		美里村	3,811	3,651	2,786	865	2,783	2,779	4	868	7
		安濃町	1,506	1,471	1,350	121	1,103	1,103	0	367	246
		一志町	2,589	2,559	1,876	683	1,808	1,802	6	751	74
		白山町	7,296	7,109	5,928	1,181	5,835	5,833	2	1,274	95
		嬉野町	4,871	4,830	3,841	989	3,487	3,486	1	1,343	365
		美杉村	17,115	16,985	15,186	1,799	15,361	15,183	178	1,624	3
		三雲村	1	1	0	1	0	0	0	1	0
		計			46,360	45,427	38,308	7,119	37,449	37,249	200
中 勢 南 部	松 阪	松阪市	8,317	8,098	6,616	1,482	6,460	6,429	31	1,638	187
		飯南町	6,692	6,625	5,638	987	5,677	5,634	43	948	4
		飯高町	21,829	21,602	15,686	5,916	15,674	15,663	11	5,928	23
		多気町	2,209	2,100	1,507	593	1,459	1,459	0	641	48

2005年度末

単位 面積ha 蓄積千m<sup>3</sup>

林	竹 林	無 立 木 地	蓄 積									備 考
			立			木			地			
			総 数			人 工 林			天 然 林			
			総 数	針葉樹	広葉樹	総 数	針葉樹	広葉樹	総 数	針葉樹	広葉樹	
112,451	1,976	5,861	34,864	28,613	6,251	26,788	26,764	24	8,076	1,849	6,227	
620	147	12	386	358	28	353	353	0	33	5	28	
179	187	5	80	72	8	70	70	0	10	2	8	
1,518	74	120	359	266	93	254	254	0	105	12	93	
2,085	69	83	510	406	104	399	399	0	111	7	104	
1,055	39	13	182	130	52	124	124	0	58	6	52	
3,039	41	105	401	246	155	242	242	0	159	4	155	
240	22	18	58	48	10	37	37	0	21	11	10	
1,037	13	55	171	112	59	107	107	0	64	5	59	
57	6	1	21	20	1	20	20	0	1	0	1	
2,682	20	72	334	202	132	200	200	0	134	2	132	
3,543	22	160	450	254	196	238	238	0	212	16	196	
33	19	0	7	6	1	5	5	0	2	1	1	
1,227	16	61	965	895	70	888	888	0	77	7	70	
17,316	673	705	3,925	3,015	910	2,937	2,937	0	988	78	910	
178	90	91	157	147	10	141	141	0	16	6	10	
761	45	60	162	125	37	117	117	0	45	8	37	
37	20	3	35	34	1	34	34	0	1	0	1	
505	9	30	480	439	41	428	428	0	52	11	41	
861	75	85	296	242	54	241	241	0	55	1	54	
121	17	18	163	155	8	121	121	0	42	34	8	
677	18	12	208	177	31	167	167	0	41	10	31	
1,179	61	126	728	664	64	656	656	0	72	8	64	
978	24	17	449	415	34	375	375	0	74	40	34	
1,621	39	91	2,446	2,331	115	2,340	2,331	9	106	0	106	
1	0	0	0	0	0	0	0	0	0	0	0	
6,919	398	535	5,124	4,729	395	4,620	4,611	9	504	118	386	
1,451	90	129	660	631	29	617	617	0	43	14	29	
944	21	46	698	666	32	667	666	1	31	0	31	
5,905	17	210	2,616	2,204	412	2,200	2,200	0	416	4	412	
593	55	54	124	113	11	109	109	0	15	4	11	

計 画 区	事 務 所	区 分 市 町 村	面 積								
			総 数	立 木						地	
				総 数			人 工 林			天 然	
				総 数	針葉樹	広葉樹	総 数	針葉樹	広葉樹	総 数	針葉樹
中 勢 南 部	松 阪	明 和 町	360	345	332	13	332	332	0	13	0
		大 台 町	4,313	4,272	3,174	1,098	3,129	3,101	28	1,144	74
		勢 和 村	3,886	3,859	2,132	1,727	1,976	1,974	2	1,883	158
		宮 川 村	23,705	23,049	13,678	9,371	13,510	13,510	0	9,539	168
		計	71,311	69,949	48,764	21,185	48,217	48,101	116	21,732	663
南 勢 志 摩	伊 勢	伊 勢 市	10,688	10,591	6,587	4,004	5,949	5,949	0	4,642	638
		鳥 羽 市	7,557	7,469	2,034	5,435	1,965	1,962	3	5,504	72
		玉 城 町	1,352	1,326	1,249	77	1,245	1,245	0	81	4
		二 見 町	518	515	398	117	398	398	0	117	0
		小 俣 町	13	13	13	0	11	11	0	2	2
		南 勢 町	8,430	8,361	3,261	5,100	3,203	3,203	0	5,158	58
		南 島 町	11,933	11,580	3,720	7,860	3,687	3,686	1	7,893	34
		大 宮 町	8,767	8,720	5,684	3,036	5,709	5,661	48	3,011	23
		紀 勢 町	5,957	5,897	3,777	2,120	3,783	3,777	6	2,114	0
		御 蘭 村	11	9	9	0	9	9	0	0	0
		大 内 山 村	5,574	5,512	3,884	1,628	3,884	3,884	0	1,628	0
		度 会 町	11,397	11,212	6,845	4,367	6,765	6,760	5	4,447	85
		浜 島 町	1,925	1,916	466	1,450	375	375	0	1,541	91
		大 王 町	374	372	283	89	203	202	1	169	81
		志 摩 町	459	455	170	285	99	99	0	356	71
		阿 児 町	1,340	1,326	872	454	388	388	0	938	484
磯 部 町	5,276	5,258	1,390	3,868	1,007	1,005	2	4,251	385		
計	81,571	80,531	40,641	39,890	38,677	38,612	65	41,854	2,029		
伊 賀	上 野	上 野 市	9,149	8,992	6,554	2,438	1,922	1,874	48	7,070	4,680
		名 張 市	7,889	7,112	5,479	1,633	4,468	4,297	171	2,644	1,182
		伊 賀 町	3,381	3,293	2,608	685	1,672	1,671	1	1,621	937
		島ヶ原村	1,300	1,251	766	485	489	487	2	762	279
		阿 山 町	3,547	3,326	2,190	1,136	562	562	0	2,764	1,628
		大 山 田 村	7,778	7,592	6,287	1,305	5,706	5,705	1	1,886	582
		青 山 町	8,832	8,600	7,504	1,096	7,087	7,086	1	1,513	418
		計	41,876	40,167	31,388	8,779	21,907	21,683	224	18,260	9,705

単位：面積ha 蓄積千 $m^3$

			蓄 積									備 考
林	竹 林	無 立 木 地	立 木 地									
			総 数			人 工 林			天 然 林			
			総 数	針葉樹	広葉樹	総 数	針葉樹	広葉樹	総 数	針葉樹	広葉樹	
13	5	10	32	32	0	32	32	0	0	0	0	
1,070	19	22	339	309	30	302	302	0	37	7	30	
1,725	14	13	214	183	31	168	168	0	46	15	31	
9,371	11	645	2,244	1,678	566	1,643	1,643	0	601	35	566	
21,069	233	1,129	6,927	5,817	1,110	5,739	5,737	2	1,188	80	1,108	
4,004	47	50	1,035	780	255	710	710	0	325	70	255	
5,432	34	54	369	166	203	161	161	0	208	5	203	
77	22	4	100	98	2	98	98	0	2	0	2	
117	1	2	53	49	4	49	49	0	4	0	4	
0	0	0	1	1	0	1	1	0	0	0	0	
5,100	42	27	504	262	242	258	258	0	246	4	242	
7,859	13	340	610	245	365	242	242	0	368	3	365	
2,988	15	32	771	606	165	605	604	1	166	2	164	
2,114	2	58	440	332	108	332	332	0	108	0	108	
0	2	0	1	1	0	1	1	0	0	0	0	
1,628	1	61	595	485	110	485	485	0	110	0	110	
4,362	39	146	829	596	233	590	590	0	239	6	233	
1,450	5	4	85	32	53	26	26	0	59	6	53	
88	2	0	28	24	4	15	15	0	13	9	4	
285	2	2	21	12	9	7	7	0	14	5	9	
454	14	0	62	48	14	17	17	0	45	31	14	
3,866	18	0	264	122	142	101	101	0	163	21	142	
39,824	259	781	5,768	3,859	1,909	3,696	3,695	1	2,070	162	1,908	
2,390	86	71	869	763	106	186	185	1	683	578	105	
1,462	42	735	653	545	108	383	374	9	270	171	99	
684	24	64	363	327	36	194	194	0	170	133	36	
483	15	34	106	82	24	41	41	0	65	41	24	
1,136	39	182	334	276	58	47	47	0	287	229	58	
1,304	19	167	1,019	933	86	831	830	1	188	102	86	
1,095	78	154	1,055	982	73	914	914	0	141	68	73	
8,555	301	1,408	4,399	3,906	493	2,594	2,583	11	1,805	1,323	482	

計 画 区 画	事 務 所	区 分 市 町 村	面 積								
			総 数	立 木						地	
				総 数			人 工 林			天 然	
				総 数	針葉樹	広葉樹	総 数	針葉樹	広葉樹	総 数	針葉樹
東	尾 鷲	尾 鷲 市	14,931	14,495	9,439	5,056	9,404	9,402	2	5,091	37
		紀伊長島町	8,217	8,095	5,706	2,389	5,702	5,701	1	2,393	5
		海 山 町	9,705	9,583	6,098	3,485	6,098	6,097	1	3,485	1
		小 計	32,853	32,172	21,243	10,929	21,203	21,200	3	10,969	43
紀 州	熊 野	熊 野 市	19,371	19,127	16,652	2,475	16,400	16,399	1	2,727	253
		御 浜 町	6,016	5,846	4,249	1,597	4,199	4,196	3	1,647	53
		紀 宝 町	6,015	5,927	4,756	1,171	4,755	4,755	0	1,172	1
		紀 和 町	10,173	9,947	7,362	2,585	7,137	7,137	0	2,810	225
		鶺 殿 村	31	26	8	18	8	8	0	18	0
		小 計	41,606	40,873	33,028	7,845	32,499	32,495	4	8,374	533
		計	74,459	73,045	54,271	18,774	53,702	53,695	7	19,343	576

(3) 民有林種別令級別面積・蓄積  
(面積)

区 分	令級	総数	1	2	3	4	5	6	
			人	針	スギ	99,617	2,972	8,357	17,498
工 業 林	葉 樹	ヒノキ	93,966	5,315	11,454	16,281	21,078	10,960	7,021
		マツ	27,287	39	408	2,798	5,238	4,018	3,791
		その他	175		0	9	93	65	
		小計	221,045	8,326	20,219	36,586	49,500	29,408	21,739
		広葉樹	615	57	33	147	166	106	64
計	221,660	8,383	20,252	36,733	49,666	29,514	21,803		
天 然 林	針 葉 樹	スギ	6	1	1	1	1	1	0
		ヒノキ	88	5	10	9	17	4	11
		マツ	14,357	12	175	1,111	1,326	1,626	1,680
		その他	188		0		3	2	11
		小計	14,639	18	186	1,121	1,343	1,633	1,702
	広葉樹	112,452	1,286	2,802	7,348	17,903	24,953	22,935	
計	127,091	1,304	2,988	8,469	19,250	26,586	24,637		



単位：面積ha 蓄積千m<sup>3</sup>

林	竹 林	無 立 木 地	蓄 積									備 考
			立			木			地			
			総 数			人 工 林			天 然 林			
広葉樹			総 数	針業樹	広葉樹	総 数	針業樹	広葉樹	総 数	針業樹	広葉樹	
5,054	18	418	1,572	1,212	360	1,207	1,207	0	365	5	360	
2,388	5	117	869	679	190	678	678	0	191	1	190	
3,484	8	114	980	739	241	739	739	0	241	0	241	
10,926	31	650	3,421	2,630	791	2,624	2,624	0	797	6	791	
2,474	35	209	2,831	2,625	206	2,588	2,588	0	243	37	206	
1,594	8	162	603	503	100	495	495	0	108	8	100	
1,171	24	64	813	708	105	708	708	0	105	0	105	
2,585	8	218	1,052	820	232	784	784	0	268	36	232	
18	5	0	2	1	1	1	1	0	1	0	1	
7,841	79	654	5,301	4,657	644	4,576	4,576	0	725	81	644	
18,767	110	1,304	8,722	7,287	1,435	7,200	7,200	0	1,522	87	1,435	

地域森林計画資料  
5条森林

単位：ha

7	8	9	10	11	12	13	14	15以上
5,010	4,687	3,281	2,115	2,195	1,449	1,584	826	1,260
3,944	4,488	3,245	2,940	2,397	1,569	1,364	767	1,143
2,544	1,729	1,437	1,091	1,114	892	976	481	731
	1			5	0	2	0	0
11,498	10,905	7,963	6,146	5,711	3,910	3,926	2,074	3,134
29	4	3	2	1	0	3	0	0
11,527	10,909	7,966	6,148	5,712	3,910	3,929	2,074	3,134
1	0	0	0	0	0	0		0
2	1	26	1	0	0	0	0	2
1,324	892	890	811	1,122	723	914	401	1,350
	61	8	1	0	25	65	1	11
1,327	954	924	813	1,122	748	979	402	1,363
13,948	7,697	5,146	2,653	1,870	703	541	307	2,360
15,275	8,651	6,070	3,466	2,992	1,451	1,520	709	3,723

区 分		令級	1	2	3	4	5	6	
		総数							
合	針	スギ	99623	2973	8358	17499	23092	14366	10927
		ヒノキ	94054	5320	11464	16290	21095	10964	7032
	葉 樹	マツ	41644	51	583	3909	6564	5644	5471
		その他	363		0	9	96	67	11
		小計	235684	8344	20405	37707	50847	31041	23441
計	広葉樹	113067	1343	2835	7495	18069	25059	22999	
	計	348751	9687	23240	45202	68916	56100	46440	

(蓄積)

区 分		令級	1	2	3	4	5	6	
		総数							
人 工 林	針	スギ	14262	1	164	937	2310	2136	2040
		ヒノキ	9901	0	213	648	1498	1180	1004
	葉 樹	マツ	2583	0	3	72	247	292	366
		その他	17		0	0	7	8	
		小計	26763	1	380	1657	4062	3616	3410
	広葉樹	24			4	6	6	5	
計	26787	1	380	1661	4068	3622	3415		
天 然 林	針	スギ	1	0	0	0	0	0	0
		ヒノキ	11	0	0	1	1	0	1
	葉 樹	マツ	1797	0	1	28	62	116	163
		その他	40		0		0	0	1
		小計	1849	0	1	29	63	116	165
	広葉樹	6228		23	163	639	1162	1342	
計	8077		24	192	702	1278	1507		
合 計	針 葉 樹	スギ	14262	1	164	937	2310	2136	2040
		ヒノキ	9913	0	213	649	1499	1180	1005
		マツ	4380	0	4	100	309	408	529
		その他	57		0	0	7	8	1
		小計	28612	1	381	1686	4125	3732	3575
	広葉樹	6252	0	23	167	645	1168	1347	
	計	34864	1	404	1853	4770	4900	4922	

556版

单位：ha

7	8	9	10	11	12	13	14	15以上
5,011	4,687	3,281	2,115	2,195	1,449	1,584	826	1,260
3,946	4,489	3,271	2,941	2,397	1,569	1,364	767	1,145
3,868	2,621	2,327	1,902	2,236	1,615	1,890	882	2,081
	62	8	1	5	25	67	1	11
12,825	11,859	8,887	6,959	6,833	4,658	4,905	2,476	4,497
13,977	7,701	5,149	2,655	1,871	703	544	307	2,360
26,802	19,560	14,036	9,614	8,704	5,361	5,449	2,783	6,857

地域森林計画資料  
5条森林

单位：千m<sup>2</sup>

7	8	9	10	11	12	13	14	15以上
1,171	1,273	996	676	744	504	564	301	445
727	961	774	766	653	460	419	225	373
287	229	204	167	184	152	168	83	129
	0			2	0	0	0	0
2,185	2,463	1,974	1,609	1,583	1,116	1,151	609	947
2		1						
2,187	2,463	1,975	1,609	1,583	1,116	1,151	609	947
0	0	0	0	0	0	0		0
0	0	7	0	0	0	0	0	1
169	137	144	144	204	139	172	80	238
0	10	2	0	0	7	16	1	3
169	147	153	145	204	146	188	81	242
944	596	456	252	201	65	51	30	304
1,113	743	609	397	405	211	239	111	546
1,171	1,273	996	676	744	504	564	301	445
727	961	781	767	653	460	419	225	374
456	366	348	311	388	291	340	163	367
0	10	2	0	2	7	16	1	3
2,354	2,610	2,127	1,754	1,787	1,262	1,339	690	1,189
946	596	457	252	201	65	51	30	304
3,300	3,206	2,584	2,006	1,988	1,327	1,390	720	1,493

地域森林計画資料  
5条森林

5.56 版

(4) 民有林所有形態別森林面積蓄積  
(全 県)

区	分	総 数	立		
			総 数		
			総 数	針	広
総 数	面 積	356588	348751	235685	113066
	蓄 積	34864	34864	28613	6251
県 行 造 林	面 積	3908	3598	3141	457
	蓄 積	369	369	338	31
市 町 村 有	面 積	21172	20660	9327	11333
	蓄 積	1689	1689	964	725
財 産 区 有	面 積	5042	4922	1661	3261
	蓄 積	406	406	219	187
公 団 造 林	面 積	7391	7232	5646	1586
	蓄 積	264	264	192	72
私 有	面 積	319075	312339	215910	96429
	蓄 積	32136	32136	26900	5236

(北 勢)

区	分	総 数	立		
			総 数		
			総 数	針	広
総 数	面 積	41011	39633	22313	17320
	蓄 積	3925	3925	3015	910
県 行 造 林	面 積	619	566	383	183
	蓄 積	42	42	31	11
市 町 村 有	面 積	1173	1166	499	667
	蓄 積	95	95	57	38
財 産 区 有	面 積	3254	3165	825	2340
	蓄 積	255	255	118	137
公 団 造 林	面 積	150	144	139	5
	蓄 積	5	5	5	0
私 有	面 積	35815	34591	20467	14124
	蓄 積	3529	3529	2805	724

単位：面積ha 蓄積千m<sup>3</sup>(千束)

木			地			竹林	無立木地
人工林			天然林				
総数	針	広	総数	針	広		
221.660	221.045	615	127.091	14.640	112.451	1.976	5.861
26.788	26.764	24	8.076	1.849	6.227	(1.459)	
3.128	3.128		470	13	457		310
338	338		31	0	31		
8.862	8.845	17	11.798	482	11.316	13	499
910	909		779	55	724	(8)	
1.677	1.647	30	3.245	14	3.231	0	120
216	216	0	190	3	187	(0)	
5.643	5.643		1.589	3	1.586	1	158
192	192		72	0	72	(1)	
202.350	201.782	568	109.989	14.128	95.861	1.962	4.774
25.132	25.109	23	7.004	1.791	5.213	(1.450)	

地域森林計画資料

単位：面積ha 蓄積千m<sup>3</sup>(千束)

木			地			竹林	無立木地
人工林			天然林				
総数	針	広	総数	針	広		
21.708	21.705	3	17.925	609	17.316	673	705
2.937	2.937	0	988	78	910	(498)	0
383	383	0	183	0	183	0	53
31	31	0	11	0	11	(0)	0
482	482	0	684	17	667	1	6
54	54	0	41	3	38	(1)	
812	812	0	2.353	13	2.340	0	89
115	115	0	140	3	137	(0)	0
139	139	0	5	0	5	1	5
5	5	0	0	0	0	(1)	0
19.892	19.889	3	14.699	579	14.120	671	553
2.733	2.733	0	796	72	724	(497)	0

昭和56年4月1日現在、北勢地域森林計画による

## ( 中勢北部 )

区	分	総 数	立		
			総 数		
			総 数	針	広
総 数	面 積	46.360	45.427	38.308	7.119
	蓄 積	5.124	5.124	4.731	393
県 行 造 林	面 積	804	765	650	115
	蓄 積	71	71	62	9
市 町 村 有	面 積	721	699	556	143
	蓄 積	65	65	55	10
財 産 区 有	面 積	409	407	351	56
	蓄 積	39	39	35	4
公 団 造 林	面 積	433	425	409	16
	蓄 積	12	12	11	1
私 有	面 積	43.993	43.131	36.343	6.788
	蓄 積	4.937	4.937	4.568	369

## ( 中勢南部 )

区	分	総 数	立		
			総 数		
			総 数	針	広
総 数	面 積	71.311	69.949	48.764	21.185
	蓄 積	6.927	6.927	5.817	1.110
県 行 造 林	面 積	552	491	454	37
	蓄 積	43	43	42	1
市 町 村 有	面 積	1.905	1.866	880	986
	蓄 積	151	151	106	45
財 産 区 有	面 積	0	0	0	0
	蓄 積	0	0	0	0
公 団 造 林	面 積	1.770	1.751	1.622	129
	蓄 積	76	76	69	7
私 有	面 積	67.084	65.841	45.808	20.033
	蓄 積	6.657	6.657	5.601	1.056

単位：面積ha 蓄積千 $m^3$ （千束）

木 地			地			竹 林	無立木地
人 工 林			天 然 林				
総 数	針	広	総 数	針	広		
37,449	37,249	200	7,978	1,059	6,919	398	534
4,621	4,612	9	502	119	383	(292)	
649	649	0	115	0	115	0	39
62	62	0	9	0	9	(0)	
558	550	8	141	7	134	9	13
56	55	1	9	0	9	(6)	
351	351	0	56	0	56	0	2
35	35	0	4	0	4	(0)	
409	409	0	16	0	16	0	8
11	11	0	1	0	1	(0)	
35,482	35,290	192	7,649	1,052	6,597	389	473
4,459	4,450	9	478	119	359	(285)	

昭和52年4月1日現在、中勢北部地域森林計画による

単位：面積ha 蓄積千 $m^3$ （千束）

木 地			地			竹 林	無立木地
人 工 林			天 然 林				
総 数	針	広	総 数	針	広		
48,217	48,101	116	21,732	663	21,069	233	1,129
5,739	5,737	2	1,188	80	1,108	(177)	0
454	454	0	37	0	37	0	61
42	42	0	1	0	1	(0)	0
866	866	0	1,000	14	986	0	39
105	105	0	46	1	45	(0)	
0	0	0	0	0	0	0	0
0	0	0	0	0	0	(0)	0
1,622	1,622	0	129	0	129	0	19
69	69	0	7	0	7	(0)	0
45,274	45,158	116	20,567	650	19,917	233	1,010
5,524	5,522	2	1,133	79	1,054	(177)	0

昭和54年4月1日現在、中勢南部地域森林計画による

(南勢志摩)

区	分	総 数	立		
			総 数		
			総 数	針	広
総 数	面 積	81.571	80.531	40.641	39.890
	蓄 積	5.766	5.766	3.857	1.909
県 行 造 林	面 積	763	723	623	100
	蓄 積	89	89	81	8
市 町 村 有	面 積	6.389	6.301	2.762	3.539
	蓄 積	428	428	253	175
財 産 区 有	面 積	1.082	1.057	215	842
	蓄 積	68	68	24	44
公 団 造 林	面 積	2.958	2.921	2.245	676
	蓄 積	100	100	72	28
私 有	面 積	70.379	69.529	34.796	34.733
	蓄 積	5.082	5.082	3.427	1.655

(伊 賀)

区	分	総 数	立		
			総 数		
			総 数	針	広
総 数	面 積	41.876	40.167	31.388	8.779
	蓄 積	4.399	4.399	3.906	4.93
県 行 造 林	面 積	469	391	384	7
	蓄 積	39	39	39	0
市 町 村 有	面 積	1.100	947	719	228
	蓄 積	76	76	64	12
財 産 区 有	面 積	137	137	134	3
	蓄 積	18	18	18	0
公 団 造 林	面 積	86	85	71	14
	蓄 積	4	4	3	1
私 有	面 積	40.084	38.607	30.079	8.528
	蓄 積	4.262	4.262	3.782	4.80



単位：面積ha 蓄積千 $m^3$ (千束)

木 地						竹 林	無立木地
人 工 林			天 然 林				
総 数	針	広	総 数	針	広		
38677	38612	65	41854	2029	39825	259	781
3696	3695	1	2070	162	1908	(192)	
623	623	0	100	0	100	0	40
81	81	0	8	0	8	(0)	
2541	2535	6	3760	226	3534	2	86
236	236	0	192	17	175	(1)	
245	215	30	812	0	812	0	25
24	24	0	44	0	44	(0)	
2242	2242	0	679	3	676	0	37
72	72	0	28	0	28	(0)	
33026	32996	30	36503	1800	34703	257	593
3284	3283	1	1798	145	1653	(191)	

昭和55年4月1日現在、南勢志摩地域森林計画による

単位：面積ha 蓄積千 $m^3$ (千束)

木 地						竹 林	無立木地
人 工 林			天 然 林				
総 数	針	広	総 数	針	広		
21907	21683	224	18260	9705	8555	301	1408
2594	2583	11	1805	1323	482	(216)	
371	371	0	20	13	7	0	78
39	39	0	0	0	0	(0)	
579	578	1	368	141	227	1	152
45	45	0	31	19	12	(0)	
134	134	0	3	0	3	0	0
18	18	0	0	0	0	(0)	
71	71	0	14	0	14	0	1
3	3	0	1	0	1	(0)	
20751	20529	222	17856	9551	8305	301	1176
2489	2478	11	1773	1304	469	(216)	

昭和52年4月1日現在、伊賀地域森林計画による

## ( 東紀州・尾鷲 )

区	分	総 数	立		
			総 数		
			総 数	針	広
総 数	面 積	32,853	32,172	21,243	10,929
	蓄 積	3,421	3,421	2,630	791
県 行 造 林	面 積	543	506	494	12
	蓄 積	72	72	71	1
市 町 村 有	面 積	7,596	7,354	2,755	4,599
	蓄 積	640	640	296	344
財 産 区 有	面 積	0	0	0	0
	蓄 積	0	0	0	0
公 団 造 林	面 積	1,510	1,491	821	670
	蓄 積	57	57	26	31
私 有	面 積	23,204	22,821	17,173	5,648
	蓄 積	2,652	2,652	2,237	415

## ( 東紀州・熊野 )

区	分	総 数	立		
			総 数		
			総 数	針	広
総 数	面 積	41,606	40,873	33,028	7,845
	蓄 積	5,302	5,302	4,658	644
県 行 造 林	面 積	160	157	154	3
	蓄 積	12	12	12	0
市 町 村 有	面 積	2,393	2,347	1,151	1,196
	蓄 積	236	236	134	102
財 産 区 有	面 積	161	156	137	19
	蓄 積	25	25	24	1
公 団 造 林	面 積	410	402	339	63
	蓄 積	10	10	7	3
私 有	面 積	38,482	37,812	31,248	6,564
	蓄 積	5,019	5,019	4,481	538

単位：面積ha 蓄積千 $m^3$ (千束)

木			地			竹 林	無立木地
人 工 林		広	天 然 林		広		
総 数	針		総 数	針		広	
21,203	21,200	3	10,969	43	10,926	31	650
2,624	2,624	0	797	6	791	(24)	
494	494	0	12	0	12	0	37
71	71	0	1	0	1	(0)	
2,747	2,745	2	4,607	10	4,597	0	242
295	295	0	345	1	344	(0)	
0	0	0	0	0	0	0	0
0	0	0	0	0	0	(0)	
821	821	0	670	0	670	0	19
26	26	0	31	0	31	(0)	
17,142	17,140	2	5,679	33	5,646	31	352
2,232	2,232	0	420	5	415	(24)	

昭和53年4月1日現在、東紀州地域森林計画による。

単位：面積ha 蓄積千 $m^3$ (千束)

木			地			竹 林	無立木地
人 工 林		広	天 然 林		広		
総 数	針		総 数	針		広	
32,499	32,495	4	8,374	533	7,841	79	654
4,576	4,576	0	725	81	644	(59)	
154	154	0	3	0	3	0	3
12	12	0	0	0	0	(0)	
1,083	1,083	0	1,264	68	1,196	1	45
121	121	0	115	13	102	(1)	
136	136	0	20	1	19	0	5
24	24	0	1	0	1	(0)	
339	339	0	63	0	63	0	8
7	7	0	3	0	3	(0)	
30,787	30,784	3	7,025	464	6,561	78	592
4,412	4,412	0	607	69	538	(58)	

昭和53年4月1日現在、東紀州地域森林計画による。

(5) 国有林の概要（林野庁所管）

営林署	市 町 村	区 分	面 積				
			総 数	人工林	天然林	無立木地	除 地
県	計	国 有 林	21,829	11,098	9,217	225	1,262
		官行造林	2,256	2,092		9	155
亀 山	四 日 市 市	〃	308	86	186		36
		〃					
	桑 名 市	〃	135				135
		〃					
	鈴 鹿 市	〃	170	30	83		57
		〃	105	97			8
	亀 山 市	〃	361	139	170		52
		〃					
	多 度 町	〃	90	87	1		2
		〃					
	北 勢 町	〃	1,048	990	7	29	22
		〃	21	21			
	大 安 町	〃					
		〃	42	33			9
	菰 野 町	〃	76	74			2
		〃					
	芸 濃 町	〃	189	152	29	5	3
		〃	30	29			1
	白 山 町	〃					
		〃	111	103			8
美 杉 村	〃	344	208	131		5	
	〃	140	119			21	
松 阪 市	〃	463	445	1	10	7	
	〃						
飯 高 町	〃	998	276	585	14	123	
	〃						
上 野 市	〃	343	102	230		11	
	〃						
伊 賀 町	〃						
	〃	13	13				

単位：ha m³

蓄 積			林 道		5 5 年 度 実 績			
総 数	人工林	天然林	箇所数	延長 km	伐 採		造 林	
					面積ha	材積m³	新植ha	保育ha
1,888,148	924,286	963,862	50	5729.3	147.45	35,518	177	1,819
138,101	138,101				9	1,121		150
12,540	2,356	10,184		308				20
				135	0.02	6		
3,796	716	3,080		170				14
6,753	6,753							
10,043	4,491	5,552		386	21.72	643		14
5,288	5,288	0	1	90				31
109,793	109,194	599	8	1,067	19.12	5,796	13	132
2,758	2,676	82						
1,283	1,283							9
4,328	4,328	0		76			4	34
11,249	10,091	1,158	1	189	380	1,039	3	59
399	399							9
11,137	11,137							3
26,428	17,885	8,543		345				12
4,852	4,852							11
47,516	47,488	28	2	464	307	1,045	5	227
51,308	15,784	35,524	1	998				43
13,196	1,454	11,742	2	343	0.66	50		20
260	260							

営林署	市 町 村	区 分	面 積				
			総 数	人工林	天然林	無立木地	除 地
	島ヶ原村	国 有 林	179	29	140	4	6
		官行造林					
	阿 山 町	〃	834	279	511	12	32
		〃					
	大 山 田 村	〃					
		〃	88	86			2
計	〃	5,538	2,897	2,074	74	493	
	〃	550	501			49	
尾	尾 鷲 市	〃	2,782	1,505	1,144		133
		〃					
	大 台 町	〃	1				1
		〃					
	宮 川 村	〃	5,821	3,019	2,538	110	154
		〃					
	南 島 町	〃					
		〃	199	173			26
	大 宮 町	〃					
		〃	130	128			2
	紀 勢 町	〃					
		〃	145	142			3
	大 内 山 村	〃					
		〃	489	438			51
紀伊長島町	〃	641	292	320		29	
	〃	655	622		9	24	
海 山 町	〃	3,665	830	2,481	15	339	
	〃						
計	〃	12,910	5,646	6,483	125	656	
	〃	1,618	1,503		9	106	
	熊 野 市	〃	3,324	2,551	636	26	111
		〃					
	御 浜 町	〃	46	1	39		6
		〃	54	54			

単位：ha m<sup>3</sup>

蓄 積			林 道		5 5 年 度 実 績			
					伐 採		造 林	
総 数	人工林	天然林	箇所数	延長 km	面積 ha	材積 m <sup>3</sup>	新植 ha	保育 ha
8040	493	7547	4	179	430	453	2	5
41865	7185	34680	4	833	146	123	5	61
2659	2659							6
345,380	226,753	118,627	23	5,583	5415	9,155	32	672
30,101	30,101	0						38
158,017	95,244	62,773	3	15.6	16	3,067	16	316
726,363	229,504	496,859	8	56.5	26	6,569	72	433
7,714	7,714							
7,710	7,710							11
9,443	9,443							5
31,163	31,163							62
35,823	19,115	16,708						19
47,253	47,253				9	1,121		13
284,609	67,094	217,515	5	32.2	22	5,792	17	102
1,204,812	410,957	793,855	16	104.3	64	15,428	105	870
103,283	103,283				9	1,121		91
327,078	281,541	45,537	11	42	29	10,620	40	277
7,629	2,862	4,767				239		
2,703	2,703							21

営林署	市 町 村	区 分	面 積				
			総 数	人工林	天然林	無立木地	除 地
新 宮	紀 宝 町	国 有 林	15	3	9		3
		官行造林	34	34			
	鶺 殿 村	〃	3		3		
		〃					
	計	〃	3,388	2,555	687	26	120
〃		88	88				

## (6) 公団造林の概要 5/17

### 1. 事業実施状況

単位：件、ha

市 町 村	契 約 件 数	契 約 面 積	植 栽 面 積	令 級 別 面 積 内 訳			
				1	2	3	4
県 計	195	9,954	7,349	1,417	1,387	2,395	2,150
鈴 鹿 市	8	246	164	45	19	5	95
亀 山 市	1	31	31			13	18
北 勢 町	4	135	120	47	36	37	
大 安 町	4	128	94			37	57
藤 原 町	2	14	14				14
菰 野 町	1	73	52			41	11
計	20	627	475	92	55	133	195
久 居 市	4	82	74	10	28	36	
芸 濃 町	2	52	46			25	21
美 里 村	6	155	94	5	13	57	19
白 山 町	5	225	220		9	11	200
美 杉 村	19	289	252	44	6	141	61
計	36	803	686	59	56	270	301
飯 南 町	3	88	81			48	33
飯 高 町	15	880	757	54	18	273	412
大 台 町	2	47	46			23	23
勢 和 村	1	75	72	9		48	15



単位：ha m<sup>3</sup>

蓄 積			林 道		5 5 年 度 実 績			
					伐 採		造 林	
総 数	人工林	天然林	箇所数	延長 km	面積 ha	材積 m <sup>3</sup>	新植 ha	保育 ha
2,945	2,173	772				74		
2,014	2,014							
304		304						
337,956	286,576	51,380	11	42	29	10,935	40	277
4,717	4,717							21

営林署資料

単位：件、ha

市 町 村	契 約 件 数	契 約 面 積	植 栽 面 積	令 級 別 面 積 内 訳			
				1	2	3	4
宮 川 村	14	956	840	121	111	227	381
計	35	2,046	1,796	184	129	619	864
南 島 町	13	1,496	659	372	227	60	
大 宮 町	9	376	347	4	29	132	182
紀 勢 町	7	465	388	47	77	122	142
大 内 山 村	11	521	447	50	79	160	158
度 会 町	20	987	858	322	240	296	
計	60	3,845	2,699	795	652	770	482
上 野 市	2	46	27	1	11	15	
伊 賀 町	5	86	59	5		7	47
大 山 田 村	5	146	92		21	9	62
青 山 町	2	13	13				13
計	14	291	191	6	32	31	122
尾 鷲 市	10	1,150	713	170	176	325	42
紀伊長島町	7	309	227		95	42	90
海 山 町	7	468	219	85	60	67	7
計	24	1,927	1,159	255	331	434	139
紀 和 町	6	415	343	26	132	138	47
計	6	415	343	26	132	138	47

森林開発公社資料

2. 土地所有者別、契約形態別 件数面積

所有形態 契約形態	市 町 村		財 産 区		記 名 共 有		個 人	
	件数	面 積	件数	面 積	件数	面 積	件数	面 積
2 者	83	5,309	12	950	43	1,772	17	385
3 者	4	42	1	73	6	209	2	80
計	87	5,351	13	1,023	49	1,981	19	465

(7) 県行造林の概要

事務所	市 町 村	県行造林名	契約の種類	契約期間	分 収 率
四 日 市	鈴 鹿 市	庄 内	模 範 林	M39 ~S114	9 : 1 5 : 5 6 : 4
		椿	県政 100 年	S53 ~S123	6 : 4
	亀 山 市	野 登	模 範 林	M39 ~S93	5 : 5
	北 勢 町	十 社	模 範 林	M39 ~S114	5 : 5 6 : 4
		〃	県 庁 舎	S41 ~S91	6 : 4
		小 計			
	藤 原 町	白 瀬	大 礼	S5 ~S60	5 : 5
	関 町	関	県政 100 年	S52 ~S122	6 : 4
	計				
中 勢	久 居 市	榑 原	模 範 林	M39 ~S114	9 : 1 5 : 5 6 : 4
	芸 濃 町	椋 本	大 礼	S6 ~S60	5 : 5
	美 里 村	長 野	2,600 年	S25 ~S85	5 : 5
	芸 濃 町	草 生	講 和	S28 ~S98	5 : 5
	白 山 町	白 山	県 庁 舎	S41 ~S91	6 : 4
	美 杉 村	竹 原	模 範 林	M39 ~S93	9 : 1 5 : 5
	〃	竹 原	2,600 年	S20 ~S72	5 : 5

単位：件、ha

森林組合		会社		その他法人		合計	
件数	面積	件数	面積	件数	面積	件数	面積
14	577	1	39	6	336	176	9,368
3	113	1	18	2	51	19	586
17	690	2	57	8	387	195	9,954

森林開発公団資料

単位：ha、m<sup>2</sup>

資 源 内 容							備 考
総 数		人 工 林		天 然 林		除 地	
面 積	蓄 積	面 積	蓄 積	面 積	蓄 積	面 積	
111.68	7,953	91.65	7,450	11.09	503	8.94	土地所有者 亀山市
98.20	0	13.00	0	85.20	0		
63.38	5,934	59.93	5,924	0.27	10	3.18	
108.76	7,837	104.44	7,790	2.90	47	1.42	
62.87	2,397	62.87	2,397				
171.63	10,234	167.31	10,187	2.90	47	1.42	
40.34	2,475	20.20	2,443	2.21	32	17.93	
88.84	0	19.00	0	69.84	0		
574.07	26,506	371.09	26,004	171.51	592	31.47	
120.82	8,991	110.85	8,991			9.97	
28.94	5,138	24.68	5,138			4.26	
336.74	28,984	148.48	14,990	160.02	13,994	28.24	
14.28	1,898	14.28	1,898				土地所有者 安濃町
63.28	3,204	62.28	3,204			1.00	
101.96	16,060	98.75	16,060			3.21	
4.31	272	4.26	272			0.05	

事務所	市町村	県行造林名	契約の種類	契約期間	分収率
中 勢	美 杉 村	小 計			
		八 知	2 6 0 0 年	S26 ~S72	5 : 5
		下 之 川	2 6 0 0 年	S25 ~S70	5 : 5
		〃	皇 太 子	S37 ~S87	6 : 4
		小 計			
		伊 勢 地	2 6 0 0 年	S25 ~S75	5 : 5
	太 郎 生	講 和	S28 ~S98	5 : 5	
	計				
松 阪	飯 高 町	官 前	講 和	S28 ~S98	5 : 5
		〃	皇 太 子	S37 ~S87	6 : 4
		小 計			
	大 台 町	波 瀬	2 6 0 0 年	S30 ~S96	5 : 5
		三 瀬 谷	大 礼	S19 ~S115	5 : 5 6 : 4
		〃	皇 太 子	S37 ~S87	6 : 4
		小 計			
	宮 川 村	荻 原	模 範 林	M39 ~S90	5 : 5
	計				
伊 勢	南 勢 町	南 勢	県 政 1 0 0 年	S52 ~S122	6 : 4
	南 島 町	南 島	皇 太 子	S37 ~S87	6 : 4
	大 宮 町	七 保	大 礼	S19 ~S115	5 : 5 6 : 4
		滝 原	県 庁 舎	S41 ~S91	6 : 4
	紀 勢 町	柏 崎	講 和	S28 ~S97	5 : 5

単位：ha、m<sup>3</sup>

資 源 内 容							備 考
総 数		人 工 林		天 然 林		除 地 面 積	
面 積	蓄 積	面 積	蓄 積	面 積	蓄 積		
106.27	16.332	103.01	16.332			3.26	
55.70	6.427	52.77	6.427			2.93	
15.32	3.650	15.32	3.650				
8.48	576	8.48	576				
23.80	4.226	23.80	4.226				
24.56	3.080	23.81	3.080			0.75	
50.34	3.580	47.15	3.580			3.19	
824.73	81,860	611.11	67,866	160.02	13,994	53.60	
102.87	7,588	68.38	7,330	11.00	258	23.49	
40.68	2,822	37.30	2,792	2.07	30	1.31	
143.55	10,410	105.68	10,122	13.07	288	24.80	
82.39	10,697	59.88	10,135	20.26	562	2.25	
106.85	10,798	103.80	10,758	2.95	40	0.10	
84.34	4,558	83.59	4,558			0.75	内15.05ha は宮川村地内
191.19	15,356	187.39	15,316	2.95	40	0.85	
133.06	6,736	97.33	6,732	1.00	4	34.73	
550.19	43,199	450.28	42,305	37.28	894	62.63	
155.46	0	36.22	0	114.67	0	4.57	
46.95	1,720	46.95	1,720				
79.72	6,955	78.42	6,946	0.20	9	1.10	
40.36	1,512	39.16	1,506	0.55	6	0.65	
21.29	2,185	21.29	2,185				

事務所	市町村	県行造林名	契約の種類	契約期間	分収率	
伊勢	紀勢町	柏崎	県庁舎	S41 ~S91	6:4	
		小計				
	大内山村	大内山	模範林	M39 ~S114	5:5 6:4	
		〃	大 礼	S6 ~S69	5:5	
		小計				
	度会町	一之瀬	大 礼	S5 ~S111	5:5 6:4	
	計					
上野	名張市	国津	模範林	M39 ~S114	9:1 5:5 6:4	
		〃	2600年	S25 ~S72	5:5	
		〃	講 話	S28 ~S98	5:5	
		小計				
	伊賀町	拓植	2600年	S25 ~S74	5:5	
		〃	講 和	S28 ~S78	5:5	
		小計				
	大山田村	布引	模範林	M39 ~S93	9:1 5:5	
	青山町	矢持	2600年	S25 ~S70	5:5	
	計					
	尾鷲	尾鷲市	尾鷲	模範林	M39 ~S89	5:5
			九鬼	講 和	S28 ~S98	5:5
			南輪内	講 和	S28 ~S98	5:5
〃			皇太子	S37 ~S74	6:4	
〃			県庁舎	S42 ~S92	6:4	

単位：ha、m<sup>3</sup>

資 源 内 容							備 考
総 数		人 工 林		天 然 林		除 地	
面 積	蓄 積	面 積	蓄 積	面 積	蓄 積	面 積	
36.12	1.239	36.12	1.239				
57.41	3.424	57.41	3.424				
128.46	13.321	125.40	13.251	1.73	70	1.33	
144.62	11.355	122.71	10.605	19.03	750	2.88	
273.08	24.676	248.11	23.856	20.76	820	4.21	
202.31	14.515	145.84	12.193	44.53	2.322	1.194	
855.29	52,802	652.11	49,645	180.71	3,157	2.247	
96.11	5.265	96.11	5.265				
106.55	14.797	106.25	14.797			0.30	
59.10	5.050	56.06	5.050			3.04	
261.76	25.112	258.42	25.112			3.34	
13.65	2.240	13.45	2.240			0.20	
7.27	1.107	7.27	1.107				
20.92	3.347	20.72	3.347			0.20	
93.42	9.442	92.53	9.442			0.89	
18.27	2.437	17.22	2.437			1.05	
394.37	40,338	388.89	40,338			5.48	
98.14	11.569	93.23	11.569			4.91	
43.02	3.712	40.72	3.712			2.30	
128.01	8.271	122.90	8.271			5.11	
9.11	7.68	8.50	7.68			0.61	
58.45	1.962	56.94	1.962			1.51	

事務所	市町村	県行造林名	契約の種類	契約期間	分収率
尾 鷲		小 計			
	紀 伊 長 島 町	長 島	2.600年	S30 ~S86	5:5
		赤 羽	模 範 林	M44 ~S79	5:5
		〃	大 礼	S6 ~S64	5:5
		〃	2.600年	S26 ~S80	5:5
		小 計			
	計				
熊 野	熊 野 市	新 鹿	皇 太 子	S37 ~S87	6:4
	紀 和 町	大 峯	県 庁 舎	S41 ~S91	6:4
		計			
県 合 計					

(8) 県行造林事業の実績

年度	事務所	伐 採		造 林		
		面 積	材 積	総 数	再 造 林	拡 大 造 林
5 1		25.27	6.821	2 131	11.09	10.22
5 2		24.61	6.158	3 653	8.53	28.00
5 3		27.33	7.050	2 310	3.10	20.00
5 4		38.57	10.275	4 309	25.09	18.00
5 5		31.06	8.894	4 292	24.92	18.00
	四 日 市	4.12	1.225	8.00		8.00
	中 勢	2.40	5.34			
	松 阪	1.09	4.05	1.09	1.09	
	伊 勢	15.36	4.161	28.77	18.77	10.00
	上 野	2.50	7.45	5.06	5.06	
	尾 鷲	5.59	1.824			
	熊 野					



単位：ha、m<sup>3</sup>

資 源 内 容							備 考
総 数		人 工 林		天 然 林		除 地	
面 積	蓄 積	面 積	蓄 積	面 積	蓄 積	面 積	
336.73	26282	32229	26282			14.44	
38.14	3724	37.51	3724			0.63	
31.04	3073	31.04	3073				
58.15	6898	55.74	6898			2.41	
38.29	4966	37.84	4966			0.45	
127.48	14937	124.62	14937			2.86	
502.35	44943	48442	44943			17.93	
80.96	7778	71.15	7313	5.63	465	4.18	
79.27	5111	76.63	4951	2.64	160		
160.23	12889	147.78	12264	8.27	625	4.18	
3861.23	302627	3105.68	283365	557.79	19262	197.76	

林業課資料

単位：ha 材積 m<sup>3</sup>

保 育						
総 数	補 植	下 刈	除 間 伐	技 打	林内掃除	そ の 他
89887	2696	40509	11267	14365	21050	—
84432	2131	40145	10453	13165	18233	3.05
83463	4899	32265	11939	14362	19298	7.00
79140	3310	28174	14774	10851	21278	7.53
78566	4629	24244	15621	13382	20290	4.00
138.05	17.03	78.63	16.14	7.96	14.29	4.00
129.05	6.82	30.88	24.73	29.65	36.97	
98.15		5.00	33.07	32.23	27.85	
187.70	20.44	76.47	13.93	31.71	45.15	
79.08	2.00	25.23	23.24	11.60	17.01	
82.07		1.73	21.74	12.69	45.91	
71.56		24.50	23.36	7.98	15.72	



### 3 . 森 林 計 画

(1) 地域森林計画の編成実績

単位 ha

計画区	林業事務所名	計 画 期 間	編 成 面 積
北 勢	四 日 市	昭和56年4月1日～昭和66年3月31日	41010.67
中勢北部	中 勢	昭和52年4月1日～昭和62年3月31日	46360.22
中勢南部	松 阪	昭和54年4月1日～昭和64年3月31日	71311.29
南勢志摩	伊 勢	昭和55年4月1日～昭和65年3月31日	81570.90
伊 賀	上 野	昭和52年4月1日～昭和62年3月31日	41875.63
東紀州	尾 鷲	昭和53年4月1日～昭和63年3月31日	32853.10
	熊 野	昭和53年4月1日～昭和63年3月31日	41605.84
計			356587.65

(2) 制限林の種類別面積

単位 ha

区分 市町村	保安林	砂 防 指 定 地	国立公園		国定公園		県立公園		鳥獣 保護 法に よる 特 別 保 護 地 区	林業 法に よる 母 樹 林	文化財 保護 法に よる 勝 跡 天 然 記 念 物 に 係 る 指 定 地	保 護 名 跡 記 係 る 地	そ の 他
			特別 保護 地区	その 他 地域	特別 保護 地域	その 他 地域	特別 地域	普通 地域					
県 計	53,694	57,777	901	21,973	815	21,624		1,572	38.2	30.5	79.3	165	
四日市市	65	417				257							
桑名市	13	213											
鈴鹿市	1,253	2,375			40	1,338							
亀山市	1,258	4,413			20	1,467							
多度町	863	2,043											
長島町													
木曾岬村													
北勢町	995	3,903				666							
員弁町	325	634											
大安町	1,218	1,640			88	1,063							
東員町	73												
藤原町	1,192	3,772				1,221							
菰野町	2,166	4,759			652	3,133							
楠 町													
朝日町	1												
川越町													
関 町	2,098	6,366				1,047							
計	11,520	30,535			800	10,192		1,572					

単位 ha

区分 市町村	保安林	砂防 指定地	国立公園		国定公園		県立公園		鳥獣 保護 法に よる 特別 保護 区	業種 法に よる 母樹 等	文化財 保護 法に よる 史跡 天然 記念 物に 係る 指定 地等	保 護 法 に よ る 名 記 係 等	その 他
			特別 保護 地区	その 他 地域	特別 保護 地域	その 他 地域	特別 地域	普通 地域					
津市	7												
久居市	208					33						0.5	
河芸町													
芸濃町	1,141												
美里村	770					277							
安濃町	61	4											
香良洲町													
一志町													
白山町	732					447							
嬉野町	180												
美杉村	1,581	319				2	1,428						
三雲村													
計	4,680	323				2	2,185					0.5	
松阪市	189	381											
飯南町	1,208	1,010											
飯高町	7,811	883				10	3,734				25	0.2	
多気町	2												
明和町	37												
大台町	250	66									2		
勢和村	326	59											
宮川村	4,322	416		254							3		
計	14,145	2,815		254	10	3,734					30	0.2	
伊勢市	208		699	5,787									
鳥羽市	200	0		1,688									
玉城町	2												
二見町	15			66									
小俣町	2												
南勢町	88			1,976									
南島町	1,485	194	77	2,738								0.1	
大宮町	1,497	285									0.3		
紀勢町	914	18											165
御薮村													

単位 ha

区分 市町村	保安林	砂防 指定地	国立公園		国定公園		県立公園		鳥獣 保護に 関係する 特別保 護地区	林業 種法に よる樹 林等	文化財 保護法 による 史跡名 勝天然 記念物 指定地	保 護に 係 る 地 等	そ の 他
			特別 保護 地区	その 他 地域	特別 保護 地域	その 他 地域	特別 地域	普通 地域					
大内山村	2,206												
度会町	1,766										0.1		
浜島町	269			428									
大王町	11			184									
志摩町	27			342									
阿児町	151			754									
磯部町	390			575									
計	9,231	497	776	14,538						0.3	0.2	165	
上野市	1,761	6,087									6.0		
名張市	832	3,981				1,749					27.0		
伊賀町	735	1,100				1,131							
島ヶ原村	299	1,100											
阿山町	390	2,673											
大山田村	623	1,375				1,262							
青山町	600	2,023			3	1,371					0.4		
計	5,240	18,339			3	5,513					33.4		
尾鷲市	3,578		100	1,642							1.6		
紀伊長島町	646	3,295							38		2.9		
海山町	3,212	1,194								0.2			
計	7,436	4,489	100	1,642					38	0.2	4.5		
熊野市	166		25	1,187									
御浜町	12	666							0.2				
紀宝町	2			1,678									
紀和町	1,262	113		2,674									
鵜殿村													
計	1,442	779	25	5,539					0.2				

林政課資料

(3) 森林施業計画認定事業実績

単位 ha

区分	年度	5 1	5 2	5 3	5 4	5 5	累 計
	事務所						
属人单独 ・ 属人共同	四日市	4,395	3,267	1,816	880	4,245	14,603
	中勢	2,056	924	2,271	1,111	439	6,801
	松阪	4,545	3,409	7,282	2,157	3,187	20,580
	伊勢	2,568	435	4,806	1,534	7,679	17,022
	上野	307	101	1,561	2,194	1,544	5,707
	尾鷲	1,359	626	9,814	3,741	2,019	17,559
	熊野	797	657	537	3,354	4,930	10,275
	計	16,027	9,419	28,087	14,971	24,043	92,547
団地 共同	四日市	105	155	242	283	378	1,163
	中勢	0	1,327	1,339	1,759	3,031	7,456
	松阪	652	924	2,557	2,841	2,284	9,258
	伊勢	2,962	5,410	4,152	4,814	1,471	18,809
	上野	311	459	826	2,779	5,577	9,952
	尾鷲	193	512	856	424	253	2,238
	熊野	204	1,251	721	2,104	805	5,085
	計	4,427	10,038	10,693	15,004	13,799	53,961
合  計	四日市	4,500	3,422	2,058	1,163	4,623	15,766
	中勢	2,056	2,251	3,610	2,870	3,470	14,257
	松阪	5,197	4,333	9,839	4,998	5,471	29,838
	伊勢	5,530	5,845	8,958	6,348	9,150	35,831
	上野	618	560	2,387	4,973	7,121	15,659
	尾鷲	1,552	1,138	10,670	4,165	2,272	19,797
	熊野	1,001	1,908	1,258	5,458	5,735	15,360
	計	20,454	19,457	38,780	29,975	37,842	146,508
	カバー率	5.74	5.46	10.88	8.41	10.61	41.09

林政課資料

(4) 機能別森林面積

市町村	区分	木材生産	水源かん養	山地災害防止	保健保全
県	計	290,659	181,979	95,155	34,494
四日市市		672	267	12	73
桑名市					
鈴鹿市		1,456	1,255	409	437
亀山市		3,365	1,481	1,698	383
多度町			308	16	22
長島町					
木曾岬村					
北勢町		3,890	1,792	191	66
員弁町					
大安町		1,115	1,352	892	216
東員町					
藤原町		2,520	1,725	371	
菰野町		1,241	4,076	3,095	1,207
楠町					
朝日町					
川越町					
関町		6,357	2,969	3,419	70
	計	20,616	15,225	10,103	2,474
津市		316		1,786	684
久居市		2,019	1,096	1,401	789
河芸町				380	
芸濃町		3,657	1,439	2,076	
美里村		3,705	2,265	1,255	
安濃町		1,178	734	642	
香良洲町					
一志町		2,523		1,635	
白山町		7,216	1,600	2,046	75
嬉野町		4,766	951	2,507	
美杉村		17,010	16,795	806	150
三雲村					
	計	42,390	24,880	14,534	1,698
松阪市		6,665	3,320	5,906	1,649
飯南町		6,693	3,785	4,897	49



単位：ha

市町村	区分	木材生産	水源かん養	山地災害防止	保健保全
飯高町		21,829	21,818	6,179	5,968
多気町		719	18	1,246	2
明和町				90	16
大台町		4,187	2,201	105	35
勢和村		2,940	757	1,355	50
宮川村		23,705	19,987	1,199	4,976
計		66,738	51,886	20,977	12,745
伊勢市		10,225	1,751	1,756	1,216
鳥羽市		4,006	1,092	1,218	301
玉城町		354	61	393	
二見町			33	34	96
小俣町					
南勢町		6,832	1,246	472	274
南島町		8,159	4,218	895	190
大宮町		8,754	3,112	3,737	82
紀勢町		5,911	2,812	519	
御園村					
大内山村		5,574	3,902	317	
度会町		11,390	3,990	3,417	
浜島町		1,355		73	19
大王町					38
志摩町				59	106
阿児町				38	179
磯部町		3,806	428	141	114
計		66,366	22,645	13,069	2,615
上野市		1,373	2,483	6,891	1
名張市		3,442	2,233	5,261	1,987
伊賀町		2,033	760	718	1,435
島ヶ原村		492	398	996	
阿山町		167	1,247	2,770	30
大山田村		6,745	7,414	1,552	1,518
青山町		7,575	8,143	2,097	864
計		21,827	22,678	20,285	5,835
尾鷲市		14,100	9,771	2,674	2,099
紀伊長島町		8,434	2,938	2,379	860
海山町		9,655	7,138	2,450	177

市町村	区分	木材生産	水源かん養	山地災害防止	保健保全
	計	32,189	19,847	7,503	3,136
熊野市		19,192	12,386	4,694	1,090
御浜町		5,153	1,794	993	
紀宝町		6,015	3,792	1,068	1,777
紀和町		10,173	6,846	1,928	3,124
鵜殿村					
	計	40,533	24,818	8,684	5,991

林政課資料

# 4 .造 林

## (1) 人工造林面積

単位：ha

年 度 市 町 村	総 数	林 種 別			造 林 種 別				
		再造林	拡大造林	その他	国 補	県 単	融 資	自 力	公 団
5 1	1,735	673	1,062		900	63	252	329	191
5 2	1,647	653	994		830	91	212	271	243
5 3	1,658	664	994		758	75	170	349	306
5 4	1,568	633	935		691	59	236	182	400
5 5	1,421	596	825		647	63	225	165	321
四 日 市 市	2	1	1		2				
桑 名 市									
鈴 鹿 市	25		25		4		4	9	8
亀 山 市	19	2	17		17		2		
多 度 町	1	1			1				
長 島 町									
木 曾 岬 町									
北 勢 町	30	1	29		6			12	12
員 弁 町									
大 安 町	4		4		4				
東 員 町									
藤 原 町	7	3	4		7				
菰 野 町	14	8	6		14				
楠 町									
朝 日 町									
川 越 町									
関 町	55	42	13		27		5	23	
計	157	58	99		82		11	44	20
津 市	1		1		1				
久 居 市	6	1	5		5			1	
河 芸 町									
芸 濃 町	3	3			2			1	
美 里 村	12	4	8		5	1		6	
安 濃 町	3	1	2		1			2	
香 良 洲 町									
一 志 町	8	2	6		6			2	
白 山 町	16	3	13		6			5	5

333年度末

単位：ha

市町村	総数	林種別			造林種別				
		再造林	拡大造林	その他	国補	県単	融資	自力	公団
嬉野町	10	4	6		7			3	
美杉村	51	30	21		15	16	3	4	13
三雲村									
計	110	48	62		48	17	3	24	18
松阪市	21	8	13		19			2	
飯南町	34	22	12		24	8		2	
飯高町	92	60	32		70	4	3	2	13
多気町	1		1		1				
明和町									
大台町	32	8	24		26	1	4	1	
勢和村	5	4	1		1	4			
宮川村	79	52	27		37	5	25	1	11
計	264	154	110		178	22	32	8	24
伊勢市	8		8		6			2	
鳥羽市	3		3		3				
玉城町	1		1		1				
二見町	1		1		1				
小俣町									
南勢町	28	2	26		17		10	1	
南島町	87	1	86		6			1	80
大宮町	29	17	12		17	2	6	2	2
紀勢町	31	10	21		20			1	10
御蘭村									
大内山村	37	24	13		2		22	5	8
度会町	155	12	143		61		8	11	75
浜島町									
大王町									
志摩町									
阿児町									
磯部町	3	1	2		1			2	
計	383	67	316		135	2	46	25	175
上野市	11	2	9		8			3	
名張市	30	15	15		20	2	5	3	
伊賀町	10	7	3		8			2	

単位： ha

市町村	総数	林種別			造林種別				
		再造林	拡大造林	その他	国補	県単	融資	自力	公団
島ヶ原村	1		1		1				
阿山町	6		6		5			1	
大山田村	32	16	16		19	2		5	6
青山町	17	5	12		6		6	5	
計	107	45	62		67		11	19	6
尾鷲市	97	50	47		20		22	10	45
紀伊長島町	67	27	40		24		19	9	15
海山町	51	25	26		15		7	12	17
計	215	102	113		59		48	31	77
熊野市	130	87	43		53	8	63	6	
御浜町	18	11	7		9		1	8	
紀宝町	12	5	7		4		7	1	
紀和町	25	19	6		12	8	3	1	1
計	185	122	63		78	16	74	16	1

緑化推進課資料

(2) 経営形態別人工造林面積

単位： ha

年度事務所	総数	県行造林	市町村	公団	任意団体	経営等受託者	その他
51	1,735	14	45	191	51	33	1,401
52	1,647	37	63	243	37	30	1,237
53	1,658	24	44	306	42	19	1,223
54	1,568	43	32	400	34	44	1,015
55	1,421	42	30	321	42	144	842
四日市	157	8	2	20	34		93
中勢	110			18		7	85
松阪	264		5	24		79	156
伊勢	383	29	8	175	7	39	125
上野	107	5		6	1		95
尾鷲	215		15	77		3	120
熊野	185			1		16	168

緑化推進課資料

## (3) 樹種別人工造林面積

単位: ha

年度事務所	総数	スギ	ヒノキ	マツ	クヌギ	その他
51	1,735	464	1,264	4	3	
52	1,647	439	1,205	1	2	
53	1,658	483	1,164	2	9	
54	1,568	434	1,126	1	7	
55	1,421	362	1,054	1	1	3
四日市	157	31	125	1		
中勢	110	35	75			
松阪	264	108	156			
伊勢	383	70	310		1	2
上野	107	33	74			
尾鷲	215	3	212			
熊野	185	82	102			1

緑化推進課資料

## (4) 造林用苗木生産量及び苗畑面積

単位: 千本 面積 ha  
生産者数 人

年度事務所別	区分	苗木生産量					苗畑面積	生産者数
		総数	スギ	ヒノキ	マツ	その他		
51		16,978	4,122	11,962	894		124.00	574
52		17,567	4,094	12,948	525		121.14	571
53		15,400	3,591	11,358	451		135.55	473
54		19,552	4,341	14,191	1,020		147.55	506
55		17,900	4,130	13,697	51	22	127.21	377
四日市		5,884					43.23	73
中勢		6,557					44.17	86
松阪		1,065					8.27	59
伊勢		403					3.41	17
上野		2,962					21.06	59
尾鷲		299					2.12	26
熊野		730					4.95	57

緑化推進課資料

## (5) 採取源指定状況

## イ 普通母樹

単位：ha

市町村	区分	スギ	ヒノキ	アカマツ	クロマツ	計
県	計	212.96	368.81	13.90	9.80	605.47
四日市市		4.97		3.47		8.44
北勢町		4.18	15.30			19.48
大安町		8.10	15.85			23.95
菰野町		6.60	12.16	3.73	6.00	28.49
関町		11.25	23.07			34.32
	計	35.10	66.38	7.20	6.00	114.68
一志町					0.80	0.80
白山町		1.70	5.00			6.70
嬉野町				1.50		1.50
美杉村		69.50	56.50			126.00
	計	71.20	61.50	1.50	0.80	135.00
飯南町		1.76	3.92			5.68
飯高町		46.86	19.47			66.33
明和町					2.00	2.00
大台町			20.64			20.64
勢和村			8.87			8.87
官川村		5.34	15.34			20.68
	計	53.96	68.24		2.00	124.20
伊勢市		4.00	9.00			13.00
南勢町		1.30				1.30
度会町		6.61	9.30			15.91
磯部町			12.30			12.30
	計	11.91	30.60			42.51
名張市		1.42	1.50			2.92
伊賀町				5.20	1.00	6.20
大山田村		1.58	16.55			18.13
青山町		17.02	24.50			41.52
	計	20.02	42.55	5.20	1.00	68.77
尾鷲市			21.49			21.49
紀伊長島町			5.73			5.73
海山町			40.35			40.35
	計		67.57			67.57



単位：ha

市町村	区分	スギ	ヒノキ	アカマツ	クロマツ	計
熊野市		20.77	28.27			49.05
紀宝町			2.28			2.28
紀和町			1.42			1.42
計		20.77	31.97			52.74

ロ 特別母樹

単位：ha

市町村	区分	スギ	ヒノキ	アカマツ	クロマツ	計
県	計	17.28	15.32			32.60
飯高町		12.30	11.29			23.59
大台町		3.37				3.37
宮川村		1.26				1.26
計		16.93	11.29			28.22
大宮町		0.26	0.05			0.31
計		0.26	0.05			0.31
海山町		0.09	3.98			4.07
計		0.09	3.98			4.07

ハ 育種母樹

単位：ha

市町村	区分	スギ	ヒノキ	アカマツ	クロマツ	計
白山町	林業技術センター	6.96	8.79	0.45	1.48	17.68
	うち採種園	6.30	8.33	0.45	1.48	16.56
	採穂園	0.66	0.46			1.12

緑化推進課資料

## (6) 公営種子採取の実績

単位: kg

	スギ		ヒノキ		計	
	箇所	面積	箇所	面積	箇所	面積
51	56	(56)	290	(60)	346	(116)
52	37	(37)	287	(53)	324	(90)
53	70	(25)	370	(95)	440	(120)
54	70	(25)	370	(95)	440	(120)
55	70	(25)	370	(100)	440	(125)
四日市	19		114		133	
中勢	44	(25)	210	(100)	254	(125)
松阪	2		15		17	
伊勢	5		31		36	
上野						
尾鷲						
熊野						

( )は精英樹種子で内数  
緑化推進課資料

## (7) 次代検定林設定状況

単位: ha

市町村	スギ		ヒノキ		計	
	箇所	面積	箇所	面積	箇所	面積
県計	13	1950	14	21.59	27	41.09
菟野町	1	1.50	1	1.50	2	3.00
関町	1	1.50			1	1.50
計	2	3.00	1	1.50	3	4.50
久居市	1	1.50			1	1.50
美杉村	1	1.50	2	3.15	3	4.65
計	2	3.00	2	3.15	4	6.15
飯南町			1	1.70	1	1.70
飯高町	1	1.50	1	1.50	2	3.00
官川村	1	1.50	1	1.50	2	3.00
計	2	3.00	3	4.70	5	7.70
伊勢市			1	1.74	1	1.74
大宮町	1	1.50	1	1.50	2	3.00
紀勢町	1	1.50			1	1.50
大内山村	1	1.50			1	1.50
度会町			1	1.50	1	1.50

単位：ha

市町村	スギ		ヒノキ		計	
	箇所	面積	箇所	面積	箇所	面積
計	3	4.50	3	4.74	6	9.24
名張市			1	1.50	1	1.50
大山田村			1	1.50	1	1.50
青山町	1	1.50			1	1.50
計	1	1.50	2	3.00	3	4.50
尾鷲市			1	1.50	1	1.50
紀伊長島町			1	1.50	1	1.50
海山町			1	1.50	1	1.50
計			3	4.50	3	4.50
熊野市	1	1.50			1	1.50
御浜町	1	1.50			1	1.50
紀宝町	1	1.50			1	1.50
計	3	4.50			3	4.50

緑化推進課資料



## 5. 林 道

## (1) 林道事業実績

## 林道開設事業実績

年度 事務所	公 共 事 業									
	林道開設		農免林道		集落林道		県単林道		計	
	延長	事業費	延長	事業費	延長	事業費	延長	事業費	延長	事業費
5 1	12560.7	933272	482	55050			26588	42950	157015	1031272
5 2	19045	1322900	745.9	72600			43024	75050	240933	1470550
5 3	17654	1351518	1478.9	120000			41322	62250	23265.1	1533768
5 4	1781.3	1375100	1334	124665	840	76910	3934	74000	23921	1650675
5 5	16112.3	1445455	1167.5	177450	758	85600	3663.9	108040	21701.7	1816545
四日市	1378.2	120000					544	8800	1922.2	128800
中 勢	1706.9	122400	249	48000	518	59000	4933	14000	2967.2	243400
松 阪	3468.9	339448	678.5	108450			1066.0	35740	5213.4	483638
伊 勢	1020.7	92900	240	21000	240	26600	978.0	26500	2478.7	167000
上 野	1751	180453					326.0	5000	2077.0	185453
尾 鷲	2501.9	219000					152.1	7000	2654.0	226000
熊 野	4284.7	371254					104.5	11000	4389.2	382254

## 林道改良舗装事業実績

年度 事務所	改 良									
	国 補		県 単		林 構		そ の 他		計	
	延長	事業費	延長	事業費	延長	事業費	延長	事業費	延長	事業費
5 1	1842	41140	1297	5310				18209	1971.7	64659
5 2	5072.3	114176	1613	18570			1128.5	12998	7813.8	145744
5 3	1981.5	50100	996.4	24210			67.7	2337	3045.6	76647
5 4	5154.5	99900	568	14325	112.7	4221	577.3	12685	6412.5	131131
5 5	2259.5	85000	771.8	22950	1840.6	27038	318.1	6020	5190	141008
四日市	685.4	12600							685.4	12600
中 勢	127.3	20000	15	3600					142.3	23600
松 阪	35	7000	37	1500					72	8500
伊 勢	412.9	23400	60	1200					472.9	24600
上 野	70	6400	26.2	3000	824.5	10904	318.1	6020	1239.7	26324
尾 鷲	387	6600	291.8	6000					678.8	12600
熊 野	541.9	9000	341.8	7650	1015.2	16134			1898.9	32784

単位：m、千円

非 公 共 事 業								累 計 延 長	林 道 密 度
林 構 林 道		そ の 他		計		合 計			
延 長	事 業 費	延 長	事 業 費	延 長	事 業 費	延 長	事 業 費		
4.506	186.661	3.386.7	52.337	7.892.7	238.998	23.594.2	1.270.270	1.031.194	2.8
5.664	249.823	8.298.0	72.061	13.962	321.884	38.055.3	1.792.434	1.069.249	3.0
6.694.3	399.610	2.662.5	50.246	9.356.8	449.856	32.621.9	1.983.624	1.098.871	3.1
9.054.6	435.904	5.286.0	56.496	14.340.6	492.400	38.261.6	2.143.075	1.132.833	3.2
7.591.2	364.437	9.380	15.871	8.529.2	380.308	30.230.9	2.196.853	1.162.564	3.3
500	23.830			500	23.830	2.422.2	152.630	110.812	2.7
3.246.5	104.056			3.246.5	104.056	6.213.7	347.456	195.395	4.2
1.201	68.247	185	5.327	1.386	73.574	6.599.4	557.212	199.405	2.8
1.385.2	70.384	753	10.544	2.138.2	80.928	4.616.9	247.928	197.579	2.4
						2.077	185.453	155.369	3.7
492	42.670			492	42.670	3.146	268.670	171.034	5.2
7.665	55.250			7.665	55.250	5.155.7	437.504	132.970	3.2

単位：m、千円

舗 装									
国 補		県 単		林 構		そ の 他		計	
延 長	事 業 費	延 長	事 業 費	延 長	事 業 費	延 長	事 業 費	延 長	事 業 費
615	8.400	8.944	6.300			680	8.343	2.189.4	23.042
8.215	14.500	13.695	13.300			1.518	12.443	3.709	40.243
2.124.7	32.100	3.782.8	38.100			3.099.1	29.084	9.006.6	99.284
2.575.5	35.400	3.411.6	33.420			2.113	23.200	8.100.1	92.020
1.964.3	36.000	3.804.5	43.545	4.826.6	45.088	3.381.5	32.774	13.976.9	157.407
		923	7.500					923	7.500
		5.163	8.145					5.163	8.143
		3.562	4.500			560	5.300	9.162	9.800
320	8.000	505	4.500					825	12.500
1.114.3	19.600	736	9.300	3.383.7	26.864	1.732.5	23.586	6.966.5	79.350
260	3.600	161	3.300					421	6.900
270	4.800	607	6.300	1.442.9	18.224	1.089	3.888	3.408.9	33.212

作業道開設実績（補助事業）

年度 事務所	区分	林 構		造 林		間 伐 促 進	
		延長	事業費	延長	事業費	延長	事業費
5 1		3,023	23,490				
5 2		580	5,734	1,124	6,630		
5 3		3,414	75,780	2,089	6,525		
5 4		3,182	73,050	4,688	17,513		
5 5		6,393	145,786	904	13,413	1,680	5,065
	四 日 市	700	16,760				
	中 勢	2,996	58,965			234	1,225
	松 阪	2,095	49,761	454	8,775	454	1,300
	伊 勢	421	13,000	450	4,638	992	2,540
	上 野						
	尾 鷲	181	7,300				
	熊 野						

林道災害復旧事業実績

年度 事務所	年災	4 9 災		5 0 災		5 1 災	
		件数	事業費	件数	事業費	件数	事業費
査 定	総 数	461	468,189	104	134,345	186	289,024
	四 日 市	65	48,713	18	18,211	36	40,147
	中 勢	116	104,056	5	4,797	27	21,518
	松 阪	106	144,631	50	78,903	69	187,016
	伊 勢	115	113,352	9	9,088	20	17,429
	上 野	25	18,105			30	19,777
	尾 鷲	23	32,069	8	8,882	3	2,504
	熊 野	11	7,263	14	14,464	1	633
復 旧	5 1	104	103,618	41	60,239	75	107,988
	5 2			28	38,195	97	162,805
	5 3					9	13,301
	5 4						
	5 5						



単位：m.冊

県単簡易		その他		計	
延長	事業費	延長	事業費	延長	事業費
1.186	7.300	4.766	21.813	8.975	52.603
1.812	10.300			3.516	22.664
1.135	8.300			6.638	90.605
				7.870	90.563
				8.977	164.264
				700	16.760
				3.230	60.190
				3.003	59.836
				1.863	20.178
				181	7.300

単位：件.冊

5 2 災		5 3 災		5 4 災		5 5 災	
件数	事業費	件数	事業費	件数	事業費	件数	事業費
26	21.390	16	23.173	116	148.293	19	42.362
4	1.531	5	2.627	1	583	1	229
				19	12.787	5	5.576
2	1.704			23	33.084	5	12.395
9	9.092	3	3.264	16	17.143	3	3.539
2	2.356			6	13.405	2	10.333
1	1.320	4	9.553	13	14.120		
8	5.387	4	7.729	38	57.171	3	10.290
9	8.816						
17	12.830	12	14.698				
		4	9.022	47	73.001		
				47	54.251	10	26.906

## (2) 林道、作業道現況

林業事務所	市町村	自 動 車 道						
		2.8	3.0	3.6	4.0~5.0	5.0~	計	密度
県 計		8,893	253,164	434,175	286,797	19,994	1,162,564	3.3
四 日 市	四日市市			2,320	1,744		4,064	1.2
	鈴鹿市		1,140	3,930	2,370		7,440	2.0
	亀山市		1,380		7,254	2,557	11,191	2.1
	多度町			5,486			5,486	2.3
	北勢町			7,538	6,036	808	14,382	2.8
	員弁町		507		2,498		3,355	4.1
	大安町		3,102	1,882			4,984	2.4
	東員町				3,328		3,328	13.2
	藤原町		11,134	7,351	3,336		19,831	4.6
	菟野町			2,407	11,928	795	15,130	2.6
	関 町	880	4,698	3,795	12,451	1,385	21,621	3.2
	計	880	22,055	34,586	50,945	5,545	110,812	2.7
中 勢	津 市			2,413	908		3,321	1.8
	久居市		918	7,649	1,198		9,765	3.5
	河芸町		2,555		5,394		7,949	20.9
	芸濃町		4,276	4,460	4,506		13,242	3.1
	美里村		4,803		4,646		9,449	2.5
	安濃町			4,248	2,043		6,291	4.2
	一志町		7,889	2,040			9,929	3.8
	白山町		3,646	32,244	1,000	1,232	38,122	5.2
	嬉野町		3,504	3,897			7,401	1.5
	美杉村	2,314	19,022	39,729	28,861		89,926	5.3
	計	2,314	47,688	96,106	49,833	1,232	195,393	4.2
松 阪	松阪市		5,171	10,383	1,277		16,831	2.0
	飯南町	370	11,170	11,404	7,563		30,507	4.6
	飯高町		3,466	32,851	13,599		49,916	2.3
	大台町		2,874	10,404	3,283		16,561	3.8
	勢和村		679				679	0.2
	宮川村		10,274	48,458	26,179		84,911	3.6
	計	370	31,163	113,500	51,901		199,405	2.8

單位：m、m/ha

輕車道	木馬道	牛馬道	計	作 業 道			合 計	密 度
				3 m未滿	3 m以上	計		
334,334	12,872	54,697	401,903	36,597	91,572	128,169	530,072	1.5
1,969			1,969				1,969	0.5
614			614		1,527	1,527	2,131	0.4
4,679			4,679				4,679	2.0
20,787			20,787	1,768	1,000	2,768	23,555	4.5
2,240			2,240				2,240	2.8
3,334			3,334				3,334	1.6
1,982			1,982				1,982	7.8
1,120			1,120				1,120	0.2
22,973			22,973	2,770	3,003	5,773	28,746	4.2
59,698			59,698	4,538	5,530	10,068	69,766	1.7
4,483			4,483				4,483	2.5
7,793			7,793	750		750	8,543	3.1
					590	590	590	0.1
8,884			8,884		1,146	1,146	10,030	2.6
6,325			6,325		824	824	7,149	4.7
2,387			2,387				2,387	0.9
14,880			14,880				14,880	2.0
3,078			3,078		5,419	5,419	8,497	0.5
47,830			47,830	750	7,979	8,729	56,559	1.2
21,401	628	4,382	26,411				26,411	3.2
3,142			3,142		2,809	2,809	5,951	0.9
130			130		7,785	7,785	7,915	0.4
1,960			1,960		5,824	5,824	7,784	1.8
480			480		1,200	1,200	1,680	0.4
1,630			1,630	17,534	37,362	54,896	16,526	0.7
28,743	628	4,382	33,753	17,534	54,980	72,514	106,267	1.5

林業事務所	市町村	自動車道						
		2.8	3.0	3.6	4.0~5.0	5.0~	計	密度
伊勢	伊勢市		1,885				1,885	0.2
	鳥羽市			6,196	1,576		7,772	1.0
	玉城町		1,998	3,764			5,762	4.3
	二見町							
	南勢町		9,871	8,122	290		18,283	2.2
	南島町		5,200		7,351	3,071	15,622	1.3
	大宮町	1,231	3,355	19,189	15,139	1,408	40,322	4.6
	紀勢町		5,286	13,718	3,236		22,240	3.7
	大内山村	1,277	5,160	20,112	2,256		28,805	5.2
	度会町		16,290	30,251			46,541	4.1
	浜島町				272		272	0.1
	阿児町							
	磯部町	631	1,143	2,246	6,055		10,075	1.9
	計	3,139	53,151	105,840	36,175	4,479	197,579	2.4
上野	上野市		5,369	3,895	7,975		17,239	1.9
	名張市		17,681	1,500	3,018		22,199	2.8
	伊賀町		6,239		2,320	900	9,459	2.8
	島ヶ原村		1,823	1,347	3,735	3,786	10,691	8.2
	阿山町		5,773	2,927	6,851		15,551	4.4
	大山田村		25,398	13,505	650	380	39,933	5.1
	青山町	1,130	20,065	13,989	5,113		40,297	4.6
	計	2,190	83,331	37,163	30,613	6,947	155,369	3.7
尾鷲	尾鷲市	289	3,203	9,658	38,057		51,207	3.4
	紀伊長島町		8,123	20,355	882		33,222	4.0
	海山町		15,631	27,399	43,575		86,605	8.9
	計	289	27,123	57,412	82,514		167,338	5.1
熊野	熊野市		7,657	37,456	16,994		62,107	3.2
	御浜町			5,090	247	237	5,574	0.9
	紀宝町		3,912		15,714		19,626	3.3
	紀和町		7,294	4,119	32,696	1,554	45,663	4.5
	計		15,776	46,980	67,330	1,791	131,877	3.2

単位：m、m/ha

軽車道	木馬道	牛馬道	計	作業道			合計	密度
				3m未満	3m以上	計		
13002			13002				13002	1.2
5060			5060				5060	0.7
6112			6112				6112	4.5
543			543				543	1.0
844			844				844	0.1
8182			8182		857	857	9039	0.8
					2648	2648	2648	0.3
2204			2204		640	640	2844	0.5
				995		995	995	0.2
7682			7682		13825	13825	21507	1.9
820			820				820	0.4
543			543				543	0.4
800			800	8480	650	9130	9930	1.9
45792			45792	9475	18620	28095	73887	0.9
18800	2000	37840	58640				58640	6.4
16584		1300	17884	1100		1100	18984	2.4
10686			10686				10686	3.2
1650			1650				1650	1.3
21900		464	22364				22364	6.3
23329			23329				23329	3.0
34708		1953	36661				36661	4.2
127657	2000	41557	171214	1100		1100	172314	4.1
3304			3304		500	500	3804	0.3
8464		7558	16022				16022	1.9
					1853	1853	1853	0.2
11768		7558	19326		2353	2353	21679	0.7
1524			1524				1524	0.1
7330		1200	8530				8530	1.4
	10244		10244	3200	2110	5310	15554	2.6
3992			3992				3992	0.4
12846	10244	1200	24290	3200	2110	5310	29600	0.7



## 6. 森林組合

(1) 森林組合連合会構成と主要事業の実績

a 構 成

所 在 地	電話番号	会 長 名	役 員 数			
			総 数	常 勤 理 事	非常勤 理 事	監 事
津市桜橋通り一丁目 104番地	0592 27-7355	乾 英 夫	18	1	14	3

b 事業の実績

年 度	指 導 部 門			販 売 部 門			
	収 益	費 用	損 益	小 径 木		収 益	費 用
				取扱総数	うち 直販所扱い		
昭和45年	1423	1394	29	341341	本	31804	34899
昭和50年	2526	1738	788	210474		38439	36754
昭和55年	4128	3374	754	38066	2652	1976	1974

年 度	利 用 部 門					公 庫 資 金	
	森林災害共済		収 益	費 用	損 益	件 数	金 額
	期 末	共 済 額					
	面 積	積 共 済 額					
昭和45年	1508 <sup>km</sup>	644934	4802	2050	2752	149	308510
昭和50年	3943	2759665	28145	20197	7948	154	391990
昭和55年	2974	4682845	16091	6808	9283	147	458410



単位：人：冊

職 員 数				会 員 数				出 資 金			設 立 登 記 年 月 日	
総 数	事 務 職 員	技 術 職 員	備 員	総 数	正 会 員			準 会 員	総 口 数	払 込 済 出 資 額		一 会 員 平 均 払 込 済 額
					森 林 組	林 合	生 産 組 合					
9	4	4	1	43	42	1		3798	18990	4416	S 16. 11. 10	

単位：冊

購 買 部 門						
損 益	主 な 取 扱 品 目			収 益	費 用	損 益
	山 行 苗 木	肥 料				
△ 3,095	千本 1,902	kg 34,350		43,361	42,360	1,001
1,685	30	27,135		65,608	60,516	5,092
2	777	39,015		136,684	125,749	10,935

単位：件・冊

金 融 部 門						
中 金 資 金		そ の 他 資 金		収 益	費 用	損 益
件 数	金 額	件 数	金 額			
25	108,950	-	-	8,091	4,607	3,484
30	683,100	22	362,312	52,947	44,329	8,618
24	832,900	10,430	413,004	53,528	41,234	12,294

林政課資料

## (2) 森林組合構成

事務所	組合名	所在地	郵便番号	組合長名	役員数			
					常勤 理事	非 常勤	監事	合計
四日市	石 樽	員弁郡大安町石樽南615	511-03	出 口 一 見		5	2	7
	椿	鈴鹿市山本町1757-1	510-11	丹 羽 正 則		9	3	12
	亀 山	亀山市本丸町577	519-01	小 森 市 橋		15	4	19
	関 町	鈴鹿郡関町大字加太板屋4622	519-12	坂 安 男	1	12	3	16
中勢	中 勢	一志郡白山町大字南家城915-1	515-31	辻 村 正 則	1	19	3	23
松阪	松阪市	松阪市矢津町2番地	515-11	新 屋 薫	1	13	3	17
	勢和村	多気郡勢和村朝柄2668-1	519-22	寺 村 善 雄		12	3	15
	飯南町	飯南郡飯南町大字粥見3915-1	515-14	高 橋 音 蔵	1	15	4	20
	飯高町	飯南郡飯高町大字森165-1	515-16	久 保 倉 利	1	11	3	15
	大台町	多気郡大台町大字佐原810	519-24	岡 田 正 己		17	3	20
	官 川	多気郡官川村大字江馬671	519-25	栗 谷 寛	1	11	3	15
	大杉谷	多気郡官川村大字桧原528	519-26	細 淵 淳 輔	1	8	3	12
伊勢	伊勢市	伊勢市岩淵町1丁目7-29	516	中 西 辻 弘		12	3	15
	一之瀬	度会郡度会町脇出355	516-12	杉 本 芳 平		7	2	9
	大宮町	度会郡大宮町大字滝原1610-1	519-27	吉 田 勝 幸	1	15	4	20
	大内山村	度会郡大内山村827-1	519-31	乾 英 夫		11	3	14
	紀勢町	度会郡紀勢町崎260	519-28	小 倉 和 治	1	11	3	15
	迫 子	志摩郡浜島町迫子20-1	517-04	山 本 玄 一		7	3	10
	磯部町	志摩郡磯部町迫間14	517-02	中 川 栄之進		15	3	18
	南勢町	度会郡南勢町五ヶ所浦3052-1	516-01	和 田 福 雄		11	3	14
	度会町	度会郡度会町棚橋1453-2	516-21	伊 藤 恒 美	1	23	3	27
	浜島町	志摩郡浜島町大字浜島1787-101	517-04	西 飯 甚一郎		7	5	12
	南島町	度会郡南島町神前浦15	516-14	山 本 貞 三		7	2	9
上野	加 茂	鳥羽市岩倉町10-5	517-01	片 岡 敏 雄				
	柘 植	阿山郡伊賀町大字柘植1782-2	519-13	丸 柱 重 嘉	1	10	3	14
	上野市	上野市丸之内116番地	518	福 井 詮 平		17	3	20
	島ヶ原村	阿山郡島ヶ原村4894	519-17	穂 積 芳 正		11	2	13
	大山田村	阿山郡大山田村大字猿野1339-1	518-15	嶋 川 幸 夫	1	9	2	12
	青山町	名賀郡青山町阿保570-1	518-02	滝 本 儀 一	1	23	4	28
名張市	名張市蔵持町芝出6番地	518-04	徳 地 正		12	3	20	

単位：人：円

職員数				地区内 森所有者数	組合員 数	組合員 所有 森林面積	資 本			作業 班員 数	設立登記 年月日
専 事	従 務	兼 務	合 計				払込 出資 金	準備 積立 金	当期 当 処 分 損 失		
1			1	821	791	1,123	79	118	53		24. 6. 20
				184	169	460					18. 3. 27
1			1	6,500	1,394	3,200	1,344	20		2	35. 6. 15
6			6	877	828	5,534	11,265	945	351	47	44. 3. 31
8	14		22	9,158	4,769	29,217	64,092	2,850	1,771	52	47. 6. 30
2	5		7	2,226	620	4,900	3,784	4,820	923	17	40. 4. 27
		1	1	1,604	852	3,003	104	21	17		40. 3. 10
5	5		10	780	656	6,231	9,794	808	194	11	48. 5. 29
4	7		11	1,659	491	14,505	19,006	1,235	121	29	43. 3. 30
1			1	355	355	2,376	741	102	86		35. 10. 5
4	5		9	875	599	9,605	9,927	700		38	40. 3. 15
2	2		4	277	269	8,980	4,716	777	188	24	17. 3. 31
		1	1	1,170	640	3,198	577				32. 4. 7
2			2	369	369	4,132	1,243	265	94	14	27. 3. 26
3	1		4	1,018	801	6,374	13,345	746	199	12	43. 7. 12
1			1	625	423	4,751	6,555	78	177	5	27. 3. 27
2			2	1,206	812	3,873	3,886	139	43	4	41. 9. 22
				69	69	683					28. 8. 5
		1	1	1,480	596	2,890	967	10	27		37. 3. 4
1	2		3	1,229	1,077	5,815	5,564			13	40. 9. 1
3			3	1,150	926	4,932	3,554	1,033	299	32	46. 3. 1
1			1	479	181	322	105				27. 3. 19
		3	3	1,378	532	9,214	760	1,579	87		31. 2. 10
											19. 4. 15
1	1		2	1,150	746	1,326	4,036			7	16. 12. 18
		1	1	4080	2,614	3,580	824	20	17		36. 3. 28
		1	1	432	279	195	3	270	81		19. 3. 31
1	1		2	1,547	749	6,684	11,105	6		5	41. 5. 30
1	1		2	1,281	1,250	8,707	1,902	72		12	37. 3. 29
3			3	1,650	1,349	5,332	2,453	182	194	4	38. 3. 30

事務所	組合名	所在地	郵便番号	組合長名	役員数			
					常勤 理事	非 常勤	監事	合計
尾 鷲	紀北	北牟婁郡紀伊長島町長島808-2	519-32	長井武彦		12	3	15
	海山町	北牟婁郡海山町相賀495-8	519-34	野中茂樹	1	9	3	13
	尾鷲	尾鷲市朝日町10-19	519-36	土井周平		9	3	12
	須賀利	尾鷲市須賀利町296-3	519-36	荻本篤兵衛		5	3	8
	九鬼	尾鷲市九鬼町1080-1	519-37	稻葉信		6	3	9
	北輪内	尾鷲市三木里町603-3	519-38	上岡計治		7	2	9
熊 野	南輪内	尾鷲市曾根町496-1	519-37	竹村正敏		11	4	15
	熊野南	熊野市井戸町349-1	519-43	山門長作		14	3	17
	熊野北	熊野市飛鳥町神山955	519-45	中田安彦	1	9	3	13
	御浜町	南牟婁郡御浜町大字下市木919-10	519-52	大家憲治	2	10	4	16
	紀宝	南牟婁郡紀宝町成川656	519-57	泉啓之		8	3	11
	紀和町	南牟婁郡紀和町板屋345-2	519-54	車取末雄		12	3	15
	合計				17	472	125	614

### (3) 事業の実績

組合名	指導部門	販売部門				購買部門			
	損益	木材取扱高			損益	主な取扱品目			損益
		販売	林産	加工		山行苗木	肥料		
石樽	100	m <sup>2</sup>	m <sup>2</sup>	m <sup>2</sup>		千本 11	kg		0
樽									
亀山	594					68			512
関町	1,492	1,768	1,300		12,133	141	3,585		894
中勢	△ 3,795	1,921	3,070	1,927	44,526	329	7,635		4,404
松阪市	770	5,309	1,534		31,716	119	693		2,220
勢和村	2,268								
飯南町	7,190	5,305			9,244	115	15,000		1,775
飯高町	2,852	7,830	3,085		13,227	121	4,575		1,877
大台町	1,055					149			596
宮川	1,898		7,210		13,978	55	10,185		710

単位：人：冊

職員数				地区内 森林 所有者数	組合員 数	組合員 所有 森林面積	資 本			作業 班員 数	設立登記 年月日	
専従		兼務	合計				払込済 出資金	準備金 積立金	当期 処分 余損 又 損失			未 剰 は 金
事務	技術											
2	1		3	1,083	439	4,904	6,089	160	106	6	19. 7. 10	
2	5		7	595	279	6,775	16,548	400	343	8	40. 8. 4	
2	2		4	595	215	5,602	1,415	420	52	4	16. 10. 16	
				73	73	622	44	43	62		17. 3. 24	
		2	2	222	71	1,410	106	54	8		27. 3. 20	
1			1	365	138	400	397	43	17		27. 3. 20	
		1	1	141	141	1,860	668	1			29. 1. 27	
5			5	941	543	4,910	4,806	162	79	10	52. 3. 31	
3	2		5	490	313	5,043	2,805			23	46. 11. 16	
1	1		2	2,077	1,060	4,866	3,369	129	333	22	42. 7. 14	
3			3	1,088	665	2,910	1,459	131	28	6	27. 3. 31	
2	1	1	4	934	500	5,237	2,138	331	179	64	44. 8. 11	
74	56	12	142	54,233	29,643	205,681	221,575	18,670	6,129	471		

林政課資料

単位：冊

利 用 部 門				金 融 部 門						
主 な 事 業			損 益	公 庫 資 金		中 金 資 金		そ の 他 資 金		損 益
造 林	林 道	病 害 虫 防 除		当 期	期 末	当 期	期 末	当 期	期 末	
ha	km	ha	120							
24			759	19,700	146,910		2,700			1,391
315			10,600	3,690	181,199	460,000	164,500		5	10,775
297	7	959	19,655	110,500	101,385	2,000	84,320			9,637
62		1,681	12,908	11,800	124,212	10,000	77,400			1,438
			181							
6	2		△ 2,764	4,780	102,309	70,600	221,520			1,896
788	1		17,515	38,220	531,380	154,500	600,250		3,400	6,490
42		217	1,131		7,695					36
346	1	20	10,386	4,370	130,957		150,000			973

組合名	指導部門	販 売 部 門				購 買 部 門			
	損 益	木 材 取 扱 高			損 益	主 な 取 扱 品 目			損 益
		販 売	林 産	加 工		山行苗木	肥 料		
		m <sup>2</sup>	m <sup>2</sup>	m <sup>2</sup>		千本	kg		
大杉谷	2,693	366	5,652		10,706	164	8,688	1,638	
伊勢市									
一之瀬	1,443	17			54	71		594	
大宮町	2,780		600		180	382	4,395	2,739	
大内山村	3,731		10	△	18	21	525	219	
紀勢町	2,215		531		182	273	1,425	1,159	
迫子									
磯部町	170					24		187	
南勢町	△ 11				39	121	2,130	1,777	
度会町	△ 52	419			787	248	2,250	2,888	
浜島町									
南島町	169					32	450	201	
加茂									
柘植	194		166	399	19,337	36	1,440	725	
上野市	145								
島ヶ原村									
大山田村	909	47			543	150	2,160	2,121	
青山町	1,300	2,100			4,937	41	885	464	
名張市	4,332	30			66	140	3,720	1,865	
紀北	2,954	521			324	182	6,450	1,379	
海山町	3,555	1,357	3,482		5,674	278	16,135	1,208	
尾鷲	5,845					150	196,770	1,343	
須賀利	278								
九鬼	1,041					41		70	
北輪内	214					77		101	
南輪内	85								
熊野南	5,572		5,199		6,612	145	4,440	1,087	
熊野北	534	21	6,404		8,045	72	5,775	2,278	
御浜町	△ 145		2,325		4,353	81	3,016	295	
紀宝	△ 80		2,310		6,232	75	3,000	512	
紀和町	55	89	682		1,264	82	4,500	545	
合 計	54,350	27,100	48,560	2,226	194,141	3,994	309,827	88,383	

単位：冊

利 用 部 門			金 融 部 門							
主 な 事 業			損 益	公 庫 資 金		中 金 資 金		そ の 他 資 金		損 益
造 林	林 道	病 害 虫 防 除		当 期	期 末	当 期	期 末	当 期	期 末	
ha	km	ha								
241	1		9,255	9,340	69,468					308
234			2,383	6,300	87,510	14,900	19,900			328
185	1		12,698	4,250	30,834		5,000			92
82			1,858		40,913					235
265	2		5,394	21,453	63,406		7,900			356
			41							
135	1	43	9,741		61,998	7,000	48,900			1,079
528			8,429	1,920	19,598	9,000	29,550			161
			11		1,000					4
			67		21,980					139
			739		22,232		10,750			144
			389		800					
			19							
105	45	130	5,575	1,600	63,700					316
30		200	2,015		31,247		11,140			3,982
82		533	3,228	26,200	141,796	56,000	464,900	1,300	1,300	3,316
75		118	5,835	12,000	113,331		34,900			582
76	2	521	14,369	31,900	114,780		62,800			1,092
21	12	16	1,459		587		20,000			6
			13		1,050					10
			32							
			688		24,195		3,000			189
	2		33		10,437					107
129		3	4,507	29,610	253,951	19,300	211,800			2,895
122			4,876	15,270	44,996	33,000	99,500			313
49		32	4,388	17,490	177,460	15,300	39,800			1,261
45			743	2,800	25,976	2,000	10,000			240
575			9,556	7,300	90,333	22,000	98,800			1,304
4859	77	4,473	178,832	380,493	4,033,856	875,600	4,060,900	1,300	7,405	51,095

## (4) 生産森林組合構成

事務所	組合名	所在地	電話番号	組合長名
四日市	白瀬	員弁郡藤原町大字本郷 8 2 5 - 2	059446 -3311	並 河 武
	十社	〃 北勢町畑毛 6 4 2	059472 -5830	加 藤 道 雄
	東貝野	〃 〃 東貝野	059472 -2367	安 田 悟
	瀬木	〃 〃 大字瀬木	059472 -3348	佐 藤 一 孝
	阿下喜	〃 〃 阿下喜 2 0 1 6	059472 -2340	近 藤 栄 三
	山郷	〃 〃 大字大辻新田 2 9 3	059472 -2125	水 谷 春
	南中津原	〃 〃 大字南中津原 6 5 0	059472 -3941	伊 藤 幸次郎
	七大字	〃 大安町大字石樽南 6 1 5	05947-8-0001	佐 藤 重次郎
	四大字	〃 〃 大字石樽南 3 5 3	05947-8-0924	位 田 重 秋
	积加第一	三重郡菟野町大字杉谷 2 2 7 9	05939-6-0078	小 川 為 次
	积加第二	〃 〃 〃	〃	〃
	积加第三	〃 〃 〃	〃	〃
	市	庄内	鈴鹿市東庄内 2 4 3 0 - 2	0593-71-2022
両尾安坂山		亀山市両尾町 2 0 9 3 - 2	05958-2-1111	山 崎 繁 清
菟野		三重郡菟野町大字菟野 2 2 5 6 - 1 0	05939-3-2054	佐々木 正 一
小岐須		鈴鹿市小岐須町 4 8 1	0593-71-1140	北 条 孝
池山		亀山市安坂山町 2 1 1 0	05958-5-1784	松 井 藤 光
松阪	波瀬	飯南郡飯高町大字波瀬	05984-7-0003	沖 中 忠 治
	飯盛	〃 〃 森 1 2 5 5	05984-5-0108	森 本 寅 男
	大杉谷	多気郡宮川村大字桧原 5 2 8	05987-8-3073	細 淵 淳 輔
	赤桶	飯南郡飯高町大字赤桶 1 8 7 0 - 1	05984-6-1111	中 野 徳 蔵
	田引	〃 〃 田引 6 8 8	05984-6-0150	久 保 倉 利
伊勢	一之瀬	度会郡度会町脇出 3 5 5	05966-5-0043	松 本 梅 夫
	恵利原	志摩郡磯部町恵利原 1 8 2 0	05995-5-1857	井 爪 敏 夫
	新桑	度会郡南島町新桑竈 9 5 - 4	05967-8-0658	島 田 勇 治
	打見	〃 大宮町打見 3 0 2	05988-3-2658	北 村 大 介
	野添	〃 〃 野添 3 0 2 - 1	05988-3-2703	中 井 健 次
	伊勢路	〃 南勢町伊勢路 1 6 8 0	05996-5-3003	向 井 正 尚
	野原	〃 大宮町野原 1 3 2 1 - 1	05988-5-0117	中 村 和 弘
	五ヶ所浦	〃 南勢町五ヶ所浦 1 0 5 7 - 2	05996-6-0979	岩 城 弘
	切原	〃 〃 切原 5 9 4	05996-6-0493	竹 舎 定 一
相賀浦	〃 〃 相賀浦 1 9 3 - 5	05996-4-2006	田 中 保	



単位：人：冊

組合員総数	役員数	職員数	払込済出資金			設立登記 年月日
			現金払込	現物払込	計	
423	9	1	169		169	S 31.12.25
762	11		40		40	S 31. 1. 7
122	16		130		130	S 40. 8. 5
33	7			33	33	S 44.12.19
548	13		505		505	S 35. 7. 15
478	9	1	2303		2303	S 31.12. 3
95	11		3325	1425	4750	S 53. 5. 25
821	12	1	66	8170	8236	S 32.10.15
653	8			1437	1437	S 45.10. 3
128	13	2		7744	7744	S 45. 6. 15
183	12	2		14732	14732	S 45. 6. 15
376	12	2		8244	8244	S 48. 9. 12
579	10	1	457		457	S 31. 2. 1
502	10		1006		1006	S 33. 4. 15
865	25	11		259500	259500	S 49. 3. 2
114	10	1		1140	1140	S 49. 4. 25
134	9			670	670	S 49.12.18
371	16		37		37	S 31. 9. 22
380	13	2		1140	1140	S 31. 7. 26
264	10		52	21068	21120	S 33. 8. 18
192	7	1		48000	48000	S 51. 8. 16
134	11			16568	16568	S 52. 6. 17
344	12		1029		1029	S 34.12.28
165	11		33	1570	1603	S 30. 6. 23
32	7		19	557	576	S 37. 7. 31
39	7			366	366	S 47. 6. 29
44	7			220	220	S 48. 5. 25
154	7		770	3080	3850	S 50.10. 8
148	7			740	740	S 50.12.11
365	14		2995	15255	18250	S 52.10.19
181	7	1	905	7240	8145	S 52. 7. 18
333	12		1575	11280	12855	S 53. 3. 6

事務所	組合名	所在地	電話番号	組合長名
上野	槇山	阿山郡阿山町大字槇山1559	05954-2-1158	服部光兼
	諏訪	上野市諏訪177	05954-4-1139	福森博
	壬生野三ヶ字	阿山郡伊賀町大字川東1659-3	059545-4565	界外平一
	布引	〃 大山田村大字奥馬野9	05954-7-0928	福井隆夫
	阿波	〃 〃 大字猿野1339-1	05954-8-0662	谷口重明
	猿野	〃 〃 〃 837	05954-8-0704	山本俊夫
	音羽	〃 阿山町大字音羽90	05954-4-1833	稲葉和人
尾鷲	丸柱	〃 〃 大字丸柱1238		古川勉
	九木浦	尾鷲市九鬼町187	05972-9-2048	稲葉円治
熊野	三木浦	〃 三木浦町273-11		浜中博
	新鹿区	熊野市新鹿町638	05978-6-0726	山本磯平
	須野	〃 須野町57-3		森本寿夫
	合計			

単位：人：冊

組合員総数	役員数	職員数	払込済出資金			設立登記 年月日
			現金払込	現物払込	計	
184	11	1	184	9,224	9,408	S 34.12.10
229	10			3,419	3,419	S 35. 6.17
381	14	1	381	2,819	3,200	S 38. 8.18
180	10		9,487		9,487	S 45. 9. 8
373	14	1	11,160		11,160	S 46. 4. 1
88	8		440		440	S 44.11. 1
49	8		98	392	490	S 55. 4. 7
148	7		296	2,072	2,368	S 56. 3.16
560	8	2	267	8,645	8,912	S 29. 6.19
209	8		20,900	48,070	68,970	S 55. 8. 4
269	10	1	35	5,543	5,578	S 35. 6.23
24	5		480	22,800	23,280	S 55.11. 8
12,656	458	32	59,144	533,163	592,307	

林政課資料



## 7. 林業労働

(1) 森林組合作業員の就労状況

年度 事務所	組合雇用 作業員の状況		森林組合作業班就					
			60日未満		60～89日		90～149日	
	組合数	実人員	組合数	実人員	組合数	実人員	組合数	実人員
51	28	485	10	55	(60～149日)		18	69
52	28	540	16	64	〃		21	99
53	27	645	15	95	14	30	15	53
54	27	741	12	114	10	27	21	66
55	27	928	11	73	12	21	15	52
四日市	2	67	1	10			1	6
中勢	1	83			1	3	1	6
松阪	6	289	2	4	3	5	4	11
伊勢	6	142	3	7	1	1	2	6
上野	4	33	1	2	3	3	3	7
尾鷲	3	61	1	2	1	1	1	1
熊野	5	253	3	48	3	8	3	15

単位：組合、人

労日数別作業員数					
150～209日		210日以上		合計	
組合数	実人員	組合数	実人員	組合数	実人員
(150日以上)		26	293	26	417
〃		25	286	27	449
20	74	21	219	27	473
19	67	21	229	26	503
20	98	23	227	26	471
2	17	1	16	2	49
1	7	1	36	1	52
5	20	5	79	5	119
4	17	6	49	6	80
1	1	3	15	4	28
2	3	2	11	3	18
5	33	5	21	5	125

林政課資料

## (2) 林業労働者就労安定化対策事業実績

年度 事務所	区 分	50日 未 満	50 ～99	100 ～149	小計	150 ～159	160 ～169	170 ～179	180 ～189
5 1	就労者数(人)	2	12	37	51	21	7	14	10
	延入日数(人日)	66	923	4546	5535	3255	1140	2422	1849
5 2	〃	34	43	35	112	13	6	16	8
	〃	716	2890	4233	7839	1984	992	2772	1483
5 3	〃	14	27	32	73	22	9	8	7
	〃	347	2150	3970	6467	3355	1482	1392	1288
5 4	〃	18	25	27	70	7	15	11	12
	〃	281	1998	3328	5607	1079	2494	1921	2215
5 5	〃	20	21	27	68	13	8	11	18
	〃	469	1686	3484	5639	1999	1308	1920	3327
四日市	〃	6	3	2	11	1	1	1	4
	〃	91	219	267	577	150	164	178	738
中 勢	〃	1	3	2	6		1		1
	〃	0	265	249	514		160		189
松 阪	〃	3		9	12	5	1	1	3
	〃	116		1156	1272	776	162	177	555
伊 勢	〃	1	6	5	12	4	2	4	2
	〃	9	484	669	1162	610	325	696	375
上 野	〃	1	1	1	3				
	〃	27	99	131	257				
尾 鷲	〃								1
	〃								188
熊 野	〃	8	8	8	24	3	3	5	7
	〃	226	619	1012	1857	463	497	869	1282



190 ~199	200 ~209	210 ~219	220 ~229	230 ~239	240 ~249	250日 以上	小計	計	給付金
8	18	26	17	26	26	116	289	340	円 11254000
1562	3662	5567	3820	6081	6352	31860	67570	73,105	
14	19	26	13	18	16	97	246	358	9,781,000
2709	3893	5583	2915	4214	3890	26781	57216	65,055	
6	16	15	24	15	20	127	269	342	10,779,760
1158	3263	3238	5336	3499	4883	35231	64125	70,592	
15	19	21	19	23	24	110	276	346	10,760,240
2914	3868	4512	4262	5381	5857	29945	64448	70,055	
22	17	20	18	29	26	118	300	368	11,728,880
4277	3479	4313	4047	6794	6348	32674	70486	76,125	
5	2	2	5	4	2	3	30	41	1,068,240
971	407	435	1,119	933	488	805	6388	6,965	
	3	4	3	4	5	20	41	47	1,681,280
	623	874	680	933	1,229	5,563	10,251	10,765	
5	5	8	1	9	9	48	95	107	3,832,640
970	1,028	1,720	229	2,114	2,200	13,387	23,318	24,590	
4	2	5	5	9	7	21	65	77	2,481,600
776	408	1,072	1,127	2,113	1,710	5,717	14,929	16,091	
	2					7	9	12	402,480
	441					1,946	2,387	2,644	
						6	7	7	312,320
						1,764	1,952	1,952	
8	5	1	2	3	3	13	53	77	1,950,320
1,560	1,013	212	451	701	721	3,492	11,261	13,118	

林政課資料

(3) 林業就業者の推移

単位：人

	総数	15～19	20～29	30～39	40～49	50～59	60才以上	男	女
35	9,888	397	1,996	2,478	1,984	1,872	1,161	8,217	1,671
40	6,151	89	761	1,773	1,339	1,290	899	5,301	850
45	5,133	41	347	1,133	1,385	1,151	1,076	4,400	733
50	4,276	22	205	575	1,381	1,073	1,020	3,653	623
55	3,912	10	164	340	1,079	1,346	973	3,428	484
四日市	232	2	19	29	55	79	48	172	60
中勢	544	1	17	56	137	195	138	474	70
松阪	1,085	3	45	100	336	360	241	991	94
伊勢	529	1	35	46	133	183	131	467	62
上野	246	1	7	36	74	66	62	200	46
尾鷲	696	1	20	43	193	248	191	636	60
熊野	580	1	21	30	151	215	162	488	92

9月末の1週間に主として林業に従事したもの

(国勢調査)

(4) 林業労働者の推移

単位：人

年次 事務所	雇われ先 区分	総数	営林署	県市町村 財産区	森林組合	各種団体 組合	会社	その他
45		5,253	147	329	169	102	1,181	3,325
55		2,646	123	121	357	16	709	1,320
	四日市	194	23	6	46		41	78
	中勢	309		15	37	13		244
	松阪	837	12	9	122		242	452
	伊勢	328	3	24	51		162	88
	上野	279	3	13	10	13	81	159
	尾鷲	405	38	54	19	3	118	173
	熊野	294	44		54	72	52	126

年間150日以上雇われ林業に従事した者

(センサス)







## 8. 林業構造改善



林業構造改善事業実施状況

	40	41	42	43	44	45	46	47	48	49	50	51	52	53	54	55	56	57	58	59	60	61	
美杉村																							
官川村																							
白山町																							
青山町																							
南勢町																							
大山田村																							
大宮町																							
大内山村																							
松阪市																							
名張市																							
紀宝町																							
紀和町																							
関町																							
飯高町																							
紀伊長島町																							
嬉野町																							
飯南町																							
海山町																							
熊野市																							
安美 フロー ク	安濃町																						
	芸濃町																						
	美里村																						
紀勢町																							
度会町																							
御浜町																							
北勢町																							

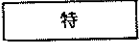
凡例

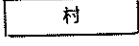
-  第1次林業構造改善事業
  新林業構造改善事業(山村型)
-  " 追加事業
  地 " (地区型)
-  第2次林業構造改善事業
  地域林業振興緊急特別対策事業
-  " 追加事業
  林業構造改善村落特別対策事業

(1) 第1次林業構造改善事業市町村別事業実績

指定年度(事業実施年度)		39 (40~42)			
市町村名		美杉村		宮川村	
事業区分	事業種目	事業内容	事業費	事業内容	事業費
経営基盤の 充実事業	入会林野の近代化	41件 899ha	3549	16件 437ha	1611
	分収造林の促進	9件 98ha	258	4件 227ha	858
	国有林野の活用				
	林地の流動化				
	小計		3807		2469
生産基盤の 整備	林道の開設	9路線 8663m	57921	8路線 8006m	65960
資本装備の 高度化事業	素材生産施設の設置	集材機 4台 他	12086	集材機 5台 他	15730
	造林施設の設置	刈払機 36台 他	3353	刈払機 16台 他	1864
	木炭生産施設の設置				
	樹苗生産施設の設置	耕うん機 1台 他	1477	耕うん機 1台 他	269
	特殊林産物生産施設の 設置			フレーム 1棟 他	3144
	作業道開設用 機械施設の設置				
	小計		16916		21007
早期育成林業経営の促進		スギ・ヒノキ 植栽 5ha他	948	スギ・ヒノキ植栽 5ha他	1011
協業の推進		オートバイ 1台 他	408	オートバイ 2台 他	625
特認事業				わさび生産施設	2928
合計			80,000		94,000

単位：冊

40 (41~43)				41 (42~44)			
白山町		青山町		南勢町			
事業内容	事業費	事業内容	事業費	事業内容	事業費	事業内容	事業費
21件 986.4ha	4009	12件 85.6ha	244	11件 463.87ha	1337		
		3件 63.4ha	113	1件 31.96ha	111		
		40件 50ha	197				
	4009		554		1448		
6路線 1366.6m	58129	4路線 5889.5m	49880	5路線 5190.9m	36618		
トラクター 1台 他	5074	集材機 2台 他	5872	集材機 2台 他	5554		
刈払機 5台 他	1202	刈払機 20台 他	1950	刈払機 21台 他	1864		
		チェーンソー 2台 他	733	チェーンソー 2台 他	730		
フレーム 3棟 他	3789	フレーム 3棟 他	3840	フレーム 2棟 他	2262		
	10065		12395		10410		
スギ・ヒノキ植栽 5ha他	884	スギ・ヒノキ植栽 4.98ha他	889	ヒノキ植栽 5ha 他	913		
オートバイ 1台 他	331	オートバイ 1台 他	282	測量器具 1セット他	211		
小径木処理場	1582						
	75,000		64,000		49,600		

指定年度(事業実施年度)		41(42~44)		42(43~45)	
市 町 村 名		大 山 田 村		大 宮 町	
事業区分	事業種目	事業内容	事業費	事業内容	事業費
経営基盤の 充実事業	入会林野の近代化	8件 394.86ha	1,704	3件 551.39ha	1,325
	分収造林の促進	7件 341.05ha	531		
	国有林野の活用				
	林地の流動化				
	小 計		2,235		1,325
生産基盤の 整備	林道の開設	5路線 7,543m	56,184	5路線 3,965.24m	39,122
資本装備の 高度化事業	素材生産施設の設置	集材機 3台 他	10,478	集材機 1台 他	3,120
	造林施設の設置	刈払機 12台 他	3,208	刈払機 12台 他	3,722
	木炭生産施設の設置				
	樹苗生産施設の設置	耕うん機 1台 他	921		
	特殊林産物生産施設 の設置	フレーム 2棟 他	1,725	フレーム 3棟 他	5,054
	作業道開設用 機械施設の設置				
	小 計		16,332		11,896
早期育成林業経営の促進		スギ・ヒノキ植栽 5ha他	1,026	スギ・ヒノキ植栽 5ha他	1,100
協業の推進		測量器具1セット他	223	オートバイ 1台 他	357
特 認 事 業					
合 計			76,000		58,800



単位：冊

42(43~45)		43(44~46)			
大内山村		松阪市		名張市	
事業内容	事業費	事業内容	事業費	事業内容	事業費
		3件 140.88ha	802	2件 51.7ha	211
11件 346.29ha	1,319				
		4件 17.15ha	50		
	1,319		852		211
6路線 4,845m	39,675	5路線 4,462.59ha	48,341	2路線 3,000m	36,589
集材機 3台 他	8,834	集材機 2台 他	7,979	集材機 1台 他	4,809
刈払機 8台 他	1,910	刈払機 9台 他	1,456	刈払機 7台 他	1,755
チェーンソー 3台 他	720				
		フレーム 1棟 他	4,890	乾燥用建物 他	1,075
トラクターショベル 1台	3,245				
	14,709		14,325		7,639
スギ・ヒノキ植栽 5ha他	993	スギ・ヒノキ植栽 5ha他	1,064	スギ・ヒノキ植栽 5ha他	1,166
オートバイ 1台他	304	オートバイ 1台 他	418	オートバイ 1台 他	330
	57,000		65,000		45,935

指定年度（事業実施年度）		44（45～47）			
市 町 村 名		紀 宝 町		紀 和 町	
事業区分	事業種目	事業内容	事業費	事業内容	事業費
経営基盤の 充実事業	入会林野の近代化	1件 110ha	384		
	分収造林の促進			3件 26.5ha	119
	国有林野の活用				
	林地の流動化	5件 4368ha	212		
	小 計		596		119
生産基盤の 整備	林道の開設	2路線 3264m	50610	1路線 1840m	21377
資本装備の 高度化事業	素材生産施設の設置	集材機 2台 他	8544	集材機 2台 他	6129
	造林施設の設置	刈払機 21台 他	2082	刈払機 24台 他	1735
	木炭生産施設の設置				
	樹苗生産施設の設置	薬剤散布機 1台 他	150		
	特殊林産物生産施設 の設置			フレーム 1棟 他	1008
	作業道開設用 機械施設の設置				
	小 計		10776		8872
早期育成林業経営の促進		スギ・ヒノキ植栽 5ha他	1175		
協業の推進		オートバイ 1台他	393	測量器具 1セット他	80
特 認 事 業					
合 計			63,550		30,448

単位：冊

40 (46 ~ 48)					
関 町		飯 高 町		紀伊長島町	
事業内容	事業費	事業内容	事業費	事業内容	事業費
4件 134.85ha	668	2件 879.79ha	4277		
				1件 43.3ha	206
	668		4277		206
3路線 2761.4m	41407	5路線 3783m	79614	2路線 2605m	44829
集材機 1台 他	6070	集材機 4台 他	19973	集材機 1台 他	5722
刈払機 5台 他	1119	刈払機 10台 他	2248	刈払機 14台 他	2034
		トラクターショベル1台他	5429	トラクターショベル1台	2950
	7189		27650		10706
		スギ・ヒノキ植栽 5ha他	1498	ヒノキ植栽 5ha他	1695
測量器具 1セット他	275	測量器具 2セット他	633	オートバイ 1台 他	564
磨丸太生産施設	5461	磨丸太生産施設	6328		
	55,000		120,000		58,000

指定年度（事業実施年度）		46（47～49）			
市 町 村 名		嬉 野 町		飯 南 町	
事業区分	事業種目	事業内容	事業費	事業内容	事業費
経営基盤の 充実事業	入会林野の近代化			7件 346ha	1,408
	分収造林の促進				
	国有林野の活用				
	林地の流動化	2件 17.5ha	87		
	小 計		87		1,408
生産基盤の 整備	林道の開設	2路線 1,460m	24,671	5路線 2,967.2m	65,894
資本装備の 高度化事業	素材生産施設の設置	集材機 1台 他	8,427	集材機 2台 他	12,163
	造林施設の設置	刈払機 5台 他	1,163	チェーンソー 4台 他	2,060
	木炭生産施設の設置				
	樹苗生産施設の設置				
	特殊林産物生産施設の 設置				
	作業道開設用 機械施設の設置				
	小 計		9,590		14,233
早期育成林業経営の促進				スギ・ヒノキ新植 5ha他	1,553
協業の推進		オートバイ 1台 他	452	オートバイ 1台 他	430
特認事業					
合 計			34,800		83,508

単位：冊

46(47~49)				追加 45(46~48)	
海山町		熊野市		宮川村	
事業内容	事業費	事業内容	事業費	事業内容	事業費
		1件 12.8ha	69		
1件 100ha	308				
	308		69		
1路線 1231.9ha	52961	4路線 3545.1m	68855	3路線 2093.2m	33274
集材機 2台 他	8275	集材機 5台 他	21723	集材機 5台 他	11914
刈払機 5台 他	1747	刈払機 33台 他	2904	資材人員輸送車 2台	1467
給水施設 1ヶ所 他	1122	トラクター 2台 他	3921		
トラクターショベル 1台 他	9764				
	20908		28548		13381
ヒノキ新植 5ha 他	1716				
測量器具 1式 他	407	オートバイ 1台 他	528	航空写真 42枚	110
				小径木処理場	1235
	76300		98000		48000

指定年度(事業実施年度)		追加 45(46~48)			
市 町 村 名		大 山 田 村		青 山 町	
事業区分	事業種目	事業内容	事業費	事業内容	事業費
経営基盤の 充実事業	入会林野の近代化				
	分収造林の促進				
	国有林野の活用				
	林地の流動化				
	小 計				
生産基盤の 整備	林道の開設	4路線 2,400.5m	27,600	2路線 1,670m	25,550
資本装備の 高度化事業	素材生産施設の設置			クレーン 1台	1,700
	造林施設の設置			人員輸送車 1台	1,420
	木炭生産施設の設置				
	樹苗生産施設の設置				
	特殊林産物生産施設の設置				
	作業道開設用 機械施設の設置			機械保管倉庫 1棟	1,980
	小 計				5,100
早期育成林業経営の促進					
協業の推進					
特認事業		山元貯木場 他	5,400		
合 計			33,000		30,650

単位：冊

追加 46 ( 47 ~ 49 )					
松 阪 市		大 宮 町		大 内 山 村	
事 業 内 容	事業費	事 業 内 容	事業費	事 業 内 容	事業費
2 路線 1.882.5m	24,932	2 路線 1.920m	33,013	2 路線 1.540.45m	20,204
フォークリフト 1台	1,400			フォークリフト 1台 他	3,096
冷房貯蔵庫 1棟 他	8,190				
		トラクターショベル 1台他	7,187	ダンプトラック 1台	1,030
	9,590		7,187		4,126
				航空写真 20枚	54
小径木処理場	2,478			小径木処理場	2,616
	37,000		40,200		27,000

単位：円

指定年度（事業実施年度）			
市 町 村 名		合 計	
事業区分	事業種目	事業内容	事業費
経営基盤の 充実事業	入会林野の近代化	132件      5,494.14ha	21598
	分収造林の促進	40件      1,277.5ha	3823
	国有林野の活用	4件      17.15ha	50
	林地の流動化	46件      1,111.8ha	496
	小 計		25,967
生産基盤の 整備	林道の開設	95路線      9,979.2m	1,103,210
資本装備の 高度化事業	素材生産施設の設置	集材機 51台      他	194,672
	造林施設の設置	刈払機 262台      他	42,263
	木炭生産施設の設置	チェーンソー 7台      他	2,183
	樹苗生産施設の設置	トラクター 5台      他	7,860
	特殊林産物生産施設 の設置	フレーム 16棟      他	34,977
	作業道開設用 機械施設の設置	トラクターショベル 5台      他	31,585
	小 計		313,540
早期育成林業経営の促進		スギ・ヒノキ新植 75ha      他	17,631
協業の推進		オートバイ 14台      他	7,415
特認事業		磨丸太生産施設他	28,028
合 計			1,495,791

林政課資料





(2) 第2次林業構造改善事業市町村別事業実績

指定年度(事業実施年度)		47(48~51)		48(49~52)	
市町村名		美杉村		宮川村	
事業区分	事業種目	事業内容	事業費	事業内容	事業費
経営基盤の 充実事業	入会林野の近代化等 事業				
	高度集約団地協業 経営促進事業	経営計画書作成 170ha 林道 1,090m 基幹作業道 4,654m 枝打 60ha他	67,445	経営計画書作成 144ha 林道 1,150m 基幹作業道 1,586m 枝打 63.71ha	51,950
	小計		67,445		51,950
資本装備の 高度化事業	素材生産施設の設置	フォークリフト 1台 トラック 1台 機械倉庫 1棟 焼却炉 1基	8,028	集材機 3台 フォークリフト 1台 山元貯木場 3,545m <sup>2</sup> 機械倉庫 1棟	24,093
	造林施設の設置	トラック 1台	1,337	軽架線 3式	4,773
	特殊林産物生産施設 の設置	しいたけ生産・乾燥・ 低温貯蔵施設	19,862		
	環境緑化木および 樹苗生産施設の設置				
	木材集出荷施設の設置				
	特殊林産物集出荷 貯蔵施設の設置				
	小計		29,227		28,866
協業の推進	協業事業計画 樹立促進	5件 385.05ha 測量器具 2セット 航空写真 他	1,236	12件 191ha 航空写真 他	2,124
	協業生産基盤の 整備事業	林道 5路線 4,503m	124,678	林道 3路線 2,290m	101,902
	作業道整備事業	トラクターショベル 1台 ダンプトラック 1台	8,140		
	協業活動拠点施設 の設置				
小計		134,054		104,026	
森林総合利用促進事業				バンガロー 7棟他	62,326
早期特用樹種育成林業 経営促進事業				スギ・ヒノキ新植 12ha 育林 50.4ha	13,578
特認事業				小径木処理施設	10,190
合計			230,726		270,936

単位：円

48(49~52)		49(50~53)			
紀和町		安芸美ブロック		海山町	
事業内容	事業費	事業内容	事業費	事業内容	事業費
分収造林の促進 45.5ha	154	林地の流動化 51.7ha	887	分収造林の促進 110ha	1,410
		経営計画書作成2カ所 207ha 林道1,005m 基幹作業道1,736m 枝打 51ha他	114,761	経営計画書作成70ha 林道998m 新植2.6ha 基幹作業道1,278m 育林19.7ha	69,462
	154		115,648		70,872
集材機 2台 トラック 1台 チェーンソー 12台 機械倉庫 1棟	17,059	人員輸送車 1台 集材機 2台 チェーンソー 9台	7,066	集材機 1台 トラック 1台 チェーンソー 3台 人員輸送車 1台	6,211
人員輸送車 1台 刈払機 21台 移動宿泊施設 3棟他	6,428	人員輸送車 1台 トラック 1台 チェーンソー 2台	2,797		
		しいたけ生産・乾燥・ 低温貯蔵施設	9,260		
		育苗施設 (ガラス室) 1棟	2,749		
	23,487		21,872		6,211
2件 156.1ha オートバイ 1台 航空写真 他	952	4件 234ha 測量器具 航空写真	1,194	1件 42ha 測量器具 他	252
林道 2路線 1,979.7m	95,546	林道 4路線 3,516m	132,504	林道 2路線 1,152m	95,596
		ダンプトラック 1台 バックホー 1台 トラクターショベル 1台	18,910	トラクターショベル 1台	6,600
	96,498		152,608		102,448
バンガロー 18棟 他	69,965				
				ヒノキ新植 10ha 育林 45ha	12,469
小径木処理施設	10,798	小径木処理施設	10,240		
	200,902		300,368		192,000

指定年度(事業実施年度)		50(51~54)			
市 町 村 名		飯 高 町		紀 勢 町	
事業区分	事業種目	事業内容	事業費	事業内容	事業費
経営基盤の 充実事業	入会林野の近代化等 事業	入会林野等の近代化 626.3ha	7,570		
	高度集約団地協業 経営促進事業			経営計画書作成103ha 林道854.4m 基幹作業 道238m 新植151.5ha 育林67.69ha	67,562
	小 計		7,570		67,562
資本装備の 高度化事業	素材生産施設の設置	トラック 1台 索道 2式 フォークリフト 1台 山元貯木場 1919㎡他	18,072	林内作業車 1台 集材機 1台 索道 1式 機械倉庫 1棟	10,606
	造林施設の設置	人員輸送車 3台 チェーンソー 15台 軽架線 3式	9,485	人員輸送車 1台 刈払機 6台 チェーンソー 2台 軽架線 1式	2,163
	特殊林産物生産施設 の 設 置				
	環境緑化木および 樹苗生産施設の設置				
	木材集出荷施設の設置				
	特殊林産物集出荷 貯蔵施設の設置				
	小 計		27,557		12,769
	協業の推進	協業事業計画 樹立促進	6件 98.1ha	2,926	15件 1,463ha 軽自動車 1台 測量器具 他
協業生産基盤の 整備事業		林道 3路線 2,122.3m	147,847	林道 3路線 1,856m	82,112
作業道整備事業				トラクター 1台 ダンプトラック 1台 コンプレッサー 1台	10,439
協業活動拠点施設の 設 置					
小 計			150,773		95,669
森林総合利用促進事業		バンガロー 17棟他	64,796		
早期特用樹種育成林業 経営促進事業					
特 認 事 業		磨丸太生産施設	12,732		
合 計			263,428		176,000

単位：円

50(51~54)		51(52~54)			
紀 宝 町		飯 南 町		熊 野 市	
事業内容	事業費	事業内容	事業費	事業内容	事業費
				林地の流動化3カ所 45ha	242
経営計画書作成109ha 林道 1.065m 基幹作業道2.050m 枝打 37.5ha	107,842	経営計画書作成143ha 林道 846m 基幹作業道802.6m 枝打 26.37ha	70,508		
	107,842		70,508		242
集材機 1台 索道 2式 チェーンソー 8台	8,282	フォークリフト 山元貯木場3.434m <sup>2</sup> 同管理棟 1棟	16,053	トラック 2台 山元貯木場3.104m <sup>2</sup> 同管理棟 1棟 機械倉庫 3棟	97,981
トラック 1台	1,565			人員輸送車 2台 刈払機 15台 チェーンソー 3台	4,148
				トラクター 1台 作業用建物 1棟 堆肥舎 1棟	4,796
		作業用建物 1棟 他 (しいたけ)	57,652		
	9,847		73,705		106,925
5件 460ha 軽自動車 1台 測量器具 他	1,772	3件 218ha 航空写真	639	17件 1,272.6ha 軽自動車 2台 測量器具 他	4,068
林道 1路線 1.085m	88,539	林道 3路線 1.749m	83,208	林道 3路線 2.260m	132,574
		トラクターショベル 1台 ダンプトラック 1台 コンプレッサー 1台 バックホー 1台	19,620		
				集会宿泊用建物1棟他	54,191
	90,311		103,467		190,833
		木材工芸品生産施設	7,320		
	208,000		255,000		298,000

指定年度(事業実施年度)		52(53~56)			
市 町 村 名		松 阪 市		大 宮 町	
事業区分	事業種目	事業内容	事業費	事業内容	事業費
経営基盤の 充実事業	入会林野の近代化等 事業				
	高度集約団地協業 経営促進事業	経営計画書作成108ha 林道6574m 基幹作業道986.1m 枝打 26.16ha	46621	経営計画書作成34.6ha 林道 521.6m 基幹作業道820.5m 新植(クスギ)6.41ha	60983
	小 計		46621		60983
資本装備の 高度化事業	素材生産施設の設置			人員輸送車 1台 索道 1式	2500
	造林施設の設置				
	特殊林産物生産施設 の 設 置				
	環境緑化木および 樹苗生産施設の設置				
	木材集出荷施設の設置				
	特殊林産物集出荷 貯蔵施設の設置				
	小 計				2500
協業の推進	協業事業計画 樹立促進	4件 202ha 軽自動車 1台 航空写真 他	1584	6件 76.5ha 軽自動車 1台 航空写真 他	1847
	協業生産基盤の 整備事業	林道 3路線 1696m	91360	林道 3路線 1769.85m	89580
	作業道整備事業			トラクター 1台 ダンプトラック 1台	9977
	協業活動拠点施設の 設 置	集会宿泊用建物1棟他	17432	集会宿泊用建物1棟他	25113
	小 計		110376		126517
森林総合利用促進事業					
早期特用樹苗育成林業 経営促進事業		新植(スギ・ヒノキ) 6.0ha 育林 30.0ha	8317		
特 認 事 業		小径木処理施設	44686		
合 計			210,000		190,000

単位：円

53(54~57)				54(55~58)	
関 町		度 会 町		白 山 町	
事業内容	事業費	事業内容	事業費	事業内容	事業費
経営計画書作成 100ha 林道 500m 基幹作業道 1100m 枝打 35ha 他	77.321	経営計画書作成 608.5ha 林道 380m 基幹作業道 490m 新植(スギ・ヒノ キ) 13.44ha 他	58.013	経営計画書作成 67ha 林道 1000m 基幹作業道 600m 枝打 35.48ha	58.005
	77.321		58.013		58.005
集材機 1台 トラック 1台 機械倉庫 1棟他	14.520	人員輸送車 1台 索道 1式 機械倉庫 1棟他	5.376	人員輸送車 1台 軽架線 1式	2.331
人員輸送車 1台 刈払機 10台 チェーンソー 5台	2.586	人員輸送車 1台 刈払機 8台 チェーンソー 8台	2.106	人員輸送車 1台	1.006
				しいたけ生産・乾 燥用機械施設	9.517
管理棟 1棟 他	2.2822				
	39.988		7.482		1.2854
2件 8.7ha 軽自動車 1台 航空写真 他	1.272	14件 1151.76ha 軽自動車 1台 他	3.193	4件 360.1ha 航空写真 他	1.093
林道 2路線 1100m	77.419	林道 4路線 2824.2m	105.653	林道 4路線 4704m	131.000
		集会宿泊用建物 1棟他	25.941		
	78.691		134.787		132.093
		新植(スギ・ヒノキ) 4.6ha 育林 1.027ha	5.719		
		シキミ生産施設	2.1100	(予備費)	17.048
	196,000	(予備費)	12,899 240,000		220,000

指定年度(事業実施年度)		54(55~58)		追加53(54~55)	
市 町 村 名		御 浜 町		美 杉 村	
事業区分	事業種目	事業内容	事業費	事業内容	事業費
経営基盤の 充実事業	入会林野の近代化 事業等				
	高度集約団地協業 経営促進事業	経営計画書作成 115ha 林道 500m 基幹作業道 1600m 新植(スギ・ヒノキ)9.0ha	93,458	経営計画書作成 250ha 基幹作業道 2,746m 枝打 2,301ha	58,234
	小 計		93,458		58,234
資本装備の 高度化事業	素材生産施設の設置	集材機 2台 フォークリフト 1台 機械倉庫 1棟	17,379	トラック 1台 軽架線 1式 山元貯木場(舗装等) 1,700m <sup>2</sup>	11,828
	造林施設の設置	人員輸送車 1台 軽架線 1式	3,674		
	特殊林産物生産施設 の 設 置				
	環境緑化木および 樹苗生産施設の設置				
	木材集出荷施設の設置				
	特殊林産物集出荷 貯蔵施設の設置				
	小 計		21,053		11,828
協業の推進	協業事業計画 樹立促進	4件 411ha 軽自動車 1台	1,907	2件 150ha ライトバン 1台他	1,438
	協業生産基盤の 整備事業	林道 1路線 700m	80,000	林道 2路線 2,745m	78,500
	作業道整備事業				
	協業活動拠点施設 の 設 置				
小 計		81,907		79,938	
森林総合利用促進事業					
早期特用樹種育成林業 経営促進事業					
特 認 事 業		(予備費)	3,582		
合 計			200,000		150,000



単位：冊

追加54(55~56)				台 計	
安芸美ブロック		海 山 町			
事業内容	事業費	事業内容	事業費	事業内容	事業費
林地の流動化2カ所 <sup>20</sup> ha	446			入会林野等の近代化 626.3ha他	10,709
経営計画書作成 53ha 基幹作業道 850ha 枝打 10.1ha 他	19,237	基幹作業道 3998m 枝打 461ha 他	16,136	経営計画書作成1722.45 ha 林道 10566.9m 基幹作業道 21937m 集約育林 930.69ha	1,037,538
	19,683		16,136		1,048,247
				トラック 8台 人員輸送車 8台 集材機 22台 機械倉庫 10棟他	267,385
				人員輸送車 12台 刈払機 60台 チェーンソー 35台 軽架線 8式 他	42,068
				しいたけ生産・乾燥・ 低温貯蔵施設 3件	38,639
				トラクター 1台 堆肥舎 1棟 育苗施設 1棟 他	7,545
				管理棟 1棟 他	22,882
				作業用建物 (しいたけ) 他	57,652
					436,171
4件 375ha 調査測量器具	1,142	2件 105.86ha ライトバン 1台	1,420	112件 8298.69ha 軽自動車 8台 ライトバン 2台 他	33,177
林道 4路線 2351.5m	129,175	林道 2路線 1184.3m	98,444	林道 54路線 41588m	1,965,637
				トラクター 6台 他	73,686
				集会宿泊用建物4棟他	122,677
	130,317		99,864		2,195,177
				3件	197,087
				新植 スギ 7.3ha ヒノキ 25.2ha 育林 135.67ha	40,083
				小径木処理施設4件他 (予備費)	117,066 33,529
	150,000		116,000		4,067,360

56年度以降計画分を含む 林政課資料

## (3) 新林業構造改善事業市町村別計画及び実績

(山村林構)

指定年度(事業実施年度)		55(55~58)(即着)	
市 町 村 名		官 川 村	
事業区分	事業種目	事業内容	事業費
林地保有合理化事業	入会林野等の近代化事業	面積測量 1カ所 15ha	1,500
地域林業組織化 推進事業	組織化活動事業	先進地調査 4回他	2,540
	協業生産促進事業	協業事業計画作成書 2件1322ha他	1,934
	森林施業・経営指標団地 整備事業	新植 12.9ha 林道 251m 作業道 2,180m 他	107,468
林業生産基盤 整備事業	林道開設事業	5路線 3,500m	193,600
	作業道開設事業	5路線 1,720m	47,870
林業近代化施設 整備事業	素材生産施設	集材機3台 索道19式 他	61,193
	造林施設		
	樹苗生産施設		
	特用林産物生産施設		
	基盤整備用機械施設		
	木材集出荷販売施設		
	樹苗集出荷販売施設		
	特用林産物集出荷販売施設		
	林産物加工品等 展示販売施設		
	国産材加工施設	剥皮作業場1棟 管理棟1棟 他	54,186
	特用林産物加工施設		
	森林資源有効利用加工施設		
	活動拠点施設	研修集会施設 1棟	13,300
	情報処理施設		
林業者定住化 促進事業	森林総合利用促進事業	テニスコート 1カ所 他	8,983
	生産環境施設	林道舗装 3路線 3,900m	36,510
	労働環境施設		
	生活環境施設	集会施設 1棟 無線施設 1式	46,240
	就労安定促進事業		
	早期特用樹林育成事業		
	協同林等整備事業	新植 10ha 下刈 49ha 他	16,312
特 認 事 業			
予 備 費			61,364
合 計			653,000

単位：冊

55(56~59)		55(56~59)	
美 杉 村		熊 野 市	
事業内容	事業費	事業内容	事業費
先進地調査 3回 他	3,153	先進地調査 4回 他	7,400
協業事業計画書作成 8件 520ha	2,147	協業事業計画書作成 12件 2022ha	5,480
間伐14.07ha 林道1.001m 他	48,380	新植 20ha 間伐 38ha 林道 1.750m 他	271,900
4路線 5,300m	364,089	2路線 1,550m	150,970
5路線 2,500m	78,739		
林内作業車1台 資材人員輸送車2台	4,080	トラック1台 集材機1台	5,295
		薬剤散布機1台 堆肥運搬車1台	785
ホイローダー1台 ダンプトラック1台他	10,850		
フォークリフト 1台 トラック2台他	9,102	貯木場新設24,500m <sup>2</sup> 管理棟1棟他	201,730
作業用建物1棟 展示販売用建物1棟	30,500		
フォークリフト1台 トラック1台他	9,400	剥皮施設1式 作業用建物1棟 他	10,450
研修集会施設 1棟	47,000		
林道舗装 2路線 1,400m	22,560	林道舗装 11路線 11,680m	145,820
	60,000		60,170
	690,000		860,000

単位：冊

指定年度（事業実施年度）		合 計	
市 町 村 名			
事業区分	事業種目	事業内容	事業費
林地保有合理化事業	入会林野等の近代化事業	面積測量 1カ所 15ha	1,500
地域林業組織化 推進事業	組織化活動事業	先進地調査 11回 他	13,093
	協業生産促進事業	協業事業計画書作成22件 2,674.2ha	9,561
	森林施業・経営指標団地 整備事業	新植32.9ha 間伐52.07ha 林道3,002m	427,748
林業生産基盤 整備事業	林道開設事業	11路線 10,350m	708,659
	作業道開設事業	10路線 4,220m	126,609
林業近代化施設 整備事業	素材生産施設	集材機4台 資材人員輸送車3台他	70,568
	造林施設		
	樹苗生産施設	薬剤散布機1台 堆肥運搬車1台	785
	特用林産物生産施設		
	基盤整備用機械施設	ホイローダ-1台 ダンプトラック1台	10,850
	木材集出荷販売施設	フォークリフト5台 貯木場新設24,500m <sup>2</sup>	210,832
	樹苗集出荷販売施設		
	特用林産物集出荷販売施設		
	林産物加工品等 展示販売施設	作業用建物1棟 展示販売用建物1棟他	30,500
	国産材加工施設	剥皮施設2式 管理棟1棟他	74,036
	特用林産物加工施設		
	森林資源有効利用加工施設		
	活動拠点施設	研修集会施設 2棟	60,300
	情報処理施設		
林業者定住化 促進事業	森林総合利用促進事業	テニスコート 1カ所 他	8,983
	生産環境施設	林道舗装16路線 16,980m	204,890
	労働環境施設		
	生活環境施設	集会施設1棟 無線施設1式	46,240
	就労安定促進事業		
	早期特用樹林育成事業		
	協同林等整備事業	新植10ha 下刈49ha 他	16,312
特 認 事 業			
予 備 費			181,534
合 計			2,203,000

56年度以降計画を含む 林政課資料

(地区林構)

単位:冊

指定年度(事業実施年度)		55(56~58)	
市 町 村 名		北 勢 町	
事業区分	事業種目	事業内容	事業費
協業推進事業	協業活動促進事業	協業事業計画書作成 2件 85ha 協議会開催 5回 調査測量器具 他	1,621
	森林施業・経営指標団地整備事業	経営計画書作成 3カ所 124.7ha 新植 24.0ha 枝打 66.2ha 人員輸送車 1台 機械倉庫 1棟 他	65,387
林業生産基盤整備事業	作業道開設事業	2路線 1,200m	26,713
林業者定住促進事業	生産環境施設	林道改良 2路線 22カ所	20,236
	生活環境施設	集会施設 2棟 山村広場 1カ所 2,200㎡	59,733
予備費			1,6310
合計			190,000

56年度以降計画 林政課資料

(4) 特別対策事業実績  
(地域林業振興緊急特別対策事業)

単位：円

実施年度	54		54		55		55	
市町村名	宮川村		大山田村		青山町		紀宝町	
事業種目	事業内容	事業費	事業内容	事業費	事業内容	事業費	事業内容	事業費
間伐促進 特別対策事業	フォークリフト 1台	2,540						
森林総合 利用促進事業	バンガロー 13棟 炊事施設 1カ所 附帯道路 95m他	36,000						
地域林業活動 高度化促進事業			林道改良 1路線 1127m 作業道開設 2路線 1346.5m	36,200				
間伐生産基盤 整備事業							林道舗装 2路線 427.7m	6,942
間伐施業団地 整備事業					林道改良 1路線 27カ所 林道舗装 1路線 3383.7m 間伐 28.2ha	39,028	林道改良 1路線 17カ所 林道舗装 1路線 1015.2m 間伐 5.0ha	27,967
間伐機械施設 整備事業							集材機1台	4,119
合計		38,540		36,200		39,028		39,028

林政課資料

( 林業構造改善村落特別対策事業 )

単位：円

実 施 年 度		5 5	
市 町 村 名		海 山 町	
大区分	小 区 分	事 業 内 容	事 業 費
推進活動事業	村 づ くり 活 動 推 進 事 業	アンケート調査 先進地調査 林産物展示会 並びに講習会の開催 他	1,417
	地 域 林 産 物 等 利 用 促 進 事 業	展示会の開催 広報誌の作成	1,083
施設整備事業	連 絡 道 整 備 事 業	連絡道開設 1路線 238.5 m 連絡道改良 2路線 177 m	10,378
	生 活 安 全 施 設 等 整 備 事 業	排水溝 1カ所 81 m	2,170
	多 目 的 研 修 集 会 施 設 整 備 事 業	多目的研修集会施設 2棟 情報連絡機械器具	42,535
	地 域 林 産 物 等 利 用 促 進 施 設 整 備 事 業	直販用建物 1棟 直販用機械器具 他	3,459
合	計		61,042

林政課資料

## (5) 入会林野等整備の現況

単位：ヶ所：ha

事務所	市町村	総数		整備手続中		整備認可済		整備後の経営形態			
		集団数	面積	集団数	面積	集団数	面積	生産森林組合		個別(共有を含む)	
								件数	面積	件数	面積
県計		354	31126	67	5123	43	5526	25	4057	25	1469
四日市	四日市市	1	70								
	鈴鹿市	9	633			1	163	1	163		
	亀山市	4	117			1	58	1	58		
	多度町	5	841								
	北勢町	10	2300	1	197	2	218	5	218		
	員弁町	3	308								
	大安町	9	974			2	621	2	621		
	藤原町	11	363								
	菰野町	14	4241	1	503	3	1662	4	1662		
	関町	3	164	1	135						
計		69	10011	3	885	9	2722	13	2722		
中勢	久居市	4	1045			2	55			2	55
	芸濃町	2	57								
	美里村	6	530								
	安濃町	1	10								
	一志町	3	183								
	白山町	22	918	13	568	6	262			6	262
	嬉野町	2	42								
	美杉村	24	1036	12	443	6	465			6	465
計		64	3821	25	1011	14	782			14	782



単位：ヶ所：ha

事務所	市町村	総数		整備手続中		整備認可済		整備後の経営形態			
		集団数	面積	集団数	面積	集団数	面積	生産森林組合		個別(共有を含む)	
								件数	面積	件数	面積
松 阪	松 阪 市	10	448	2	121	1	17			1	17
	飯 南 町	12	1189	8	535						
	飯 高 町	9	1573	4	738	2	700	2	409	1	291
	大 台 町	9	230								
	勢 和 村	8	537								
	宮 川 村	17	849	7	398	2	70			2	70
	計	65	4826	21	1792	5	787	2	409	4	378
伊 勢	伊 勢 市	5	241								
	鳥 羽 市	10	1708								
	二 見 町	1	12								
	大 宮 町	14	1665			3	357	3	350	1	7
	南 勢 町	6	422			4	332	4	332		
	南 島 町	10	1965								
	紀 勢 町	6	166								
	度 会 町	10	768	1	172						
	浜 島 町	3	311								
	磯 部 町	10	1191	1	367						
	計	75	8449	2	539	7	689	7	682	1	7

単位：ヶ所：ha

事務所	市町村	総数		整備手続中		整備認可済		整備後の経営形態			
		集団数	面積	集団数	面積	集団数	面積	生産森林組合		個別(共有を含む)	
								件数	面積	件数	面積
上野	上野市	6	142	1	21	1	13			1	13
	名張市	7	287	1	14	1	33			1	33
	伊賀町	4	95								
	島ヶ原村	1	13								
	阿山町	1	15								
	大山田村	12	509	5	212	3	92	1	11	2	81
	青山町	7	125	5	85						
	計	38	1186	12	332	5	138	1	11	4	127
尾鷲	尾鷲市	11	1663	2	491	1	180	1	180		
	紀伊長島町	4	107								
	海山町	9	211								
	計	24	1981	2	491	1	180	1	180		
熊野	熊野市	10	506	1	13	1	130	1		1	77
	御浜町	5	169			1	98			1	98
	紀宝町	4	177	1	110						
	計	19	852	2	123	2	228	1		2	175

林政課資料

1集団10ha以上

## 9. 林 産 物

昭和55年次 三重県木材需給状況

(1) 素材の流れ (単位、千 $m^3$ 、( )内は%)

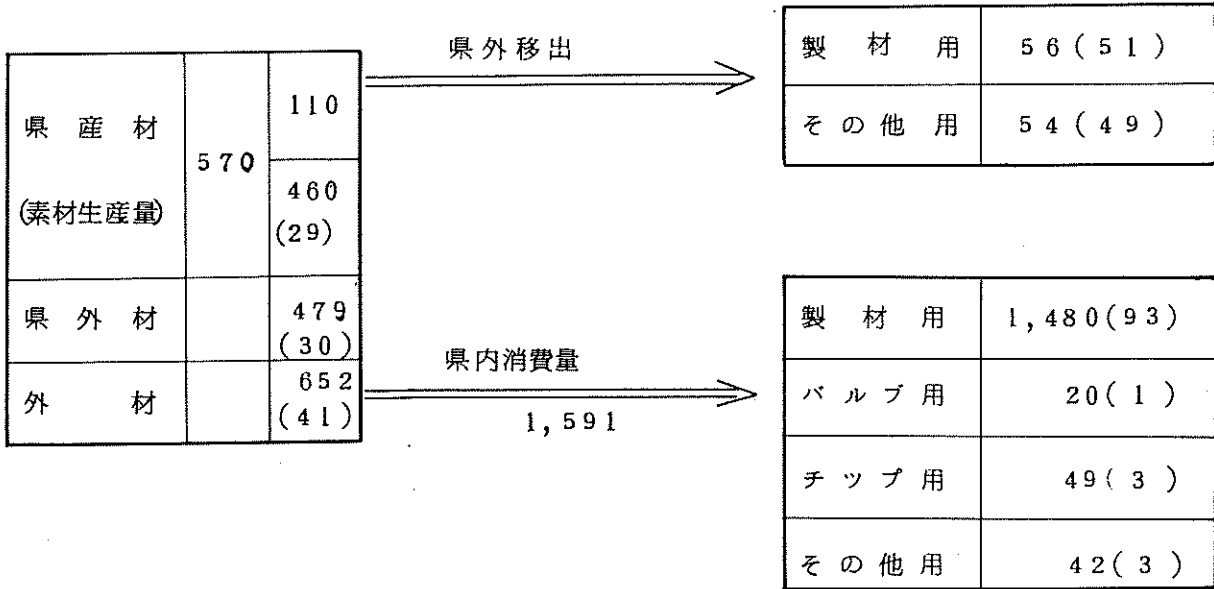

(2) 製品の流れ

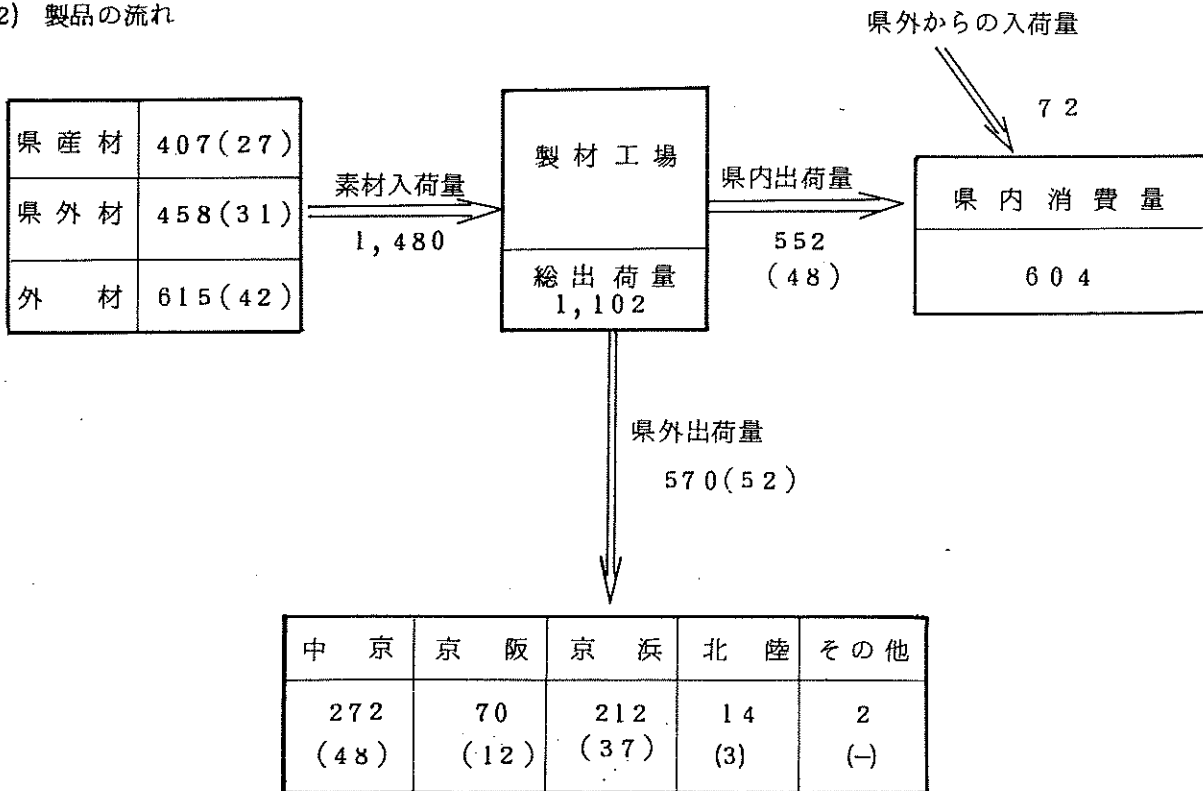

(林政課)

(1) 素材需給状況

単位：千 $m^3$

年次	供給				県内需要量					県外 移出等	県内 自給率
	総数	県内 生産量	他県材 入荷量	外材 入荷量	総数	製材用	パルプ 用	合板用	その他 用		
昭和51年	1664	655	271	738	1664	1477	47	23	117	133	39.4
昭和52年	1565	468	408	689	1565	1396	34	24	111	108	29.9
昭和53年	1649	504	441	704	1649	1487	42	19	101	99	30.4
昭和54年	1606	478	464	664	1606	1470	23	20	93	100	30.0
昭和55年	1591	460	479	652	1591	1480	20	15	76	110	28.9

木材需給報告書

(2) 素材生産量

単位：千 $m^3$

年次	総数	所有形態別				樹種別			
		国有林	県有林	市町村財 産区有林	私有林	すき	ひのき	まつ	その他
昭和51年	788	44	3	11	730	383	293	68	44
昭和52年	576	48	2	11	515	300	188	51	37
昭和53年	603	43	6	20	534	286	208	72	37
昭和54年	578	39	10	14	515	280	219	42	37
昭和55年	570	35	11	13	511	303	198	41	28

木材需給報告書

## (3) 製材工場の概況

単位：KW 人 全体 千 $m^3$   
 市町村  $m^3$   
 単位：KW 人  $m^3$

区分 年次 市町村	工場数	出力数	従業者数	素材入荷量			製品出荷量
				総数	国産材	外材	
5 1	843	36,495	6,086	1,477	823	654	1,120
5 2	842	36,461	5,705	1,396	885	511	1,042
5 3	845	37,785	6,019	1,487	857	630	1,098
5 4	842	37,973	5,422	1,470	850	620	1,107
5 5	841	39,560	5,418	1,480	865	615	1,102
四日市市	36	1,537	252	38,877	9,177	29,700	28,490
桑名市	28	2,201	212	50,271	11,593	38,676	35,186
鈴鹿市	30	1,173	178	29,110	12,492	16,618	22,381
亀山市	12	610	69	14,377	3,661	10,716	10,763
多度町	7	300	47	14,916	1,443	13,473	10,535
長島町	1	22	4	398	152	246	275
北勢町	13	404	61	7,774	3,047	4,727	5,400
員弁町	5	185	28	1,930	559	1,371	1,443
大安町	13	418	52	6,190	3,219	2,971	4,343
藤原町	8	266	80	5,637	1,392	4,245	4,037
菰野町	12	548	65	8,595	2,517	6,078	5,644
楠町	1	400	20	9,800		9,800	8,500
朝日町	1	26	2	312	65	247	219
関町	11	608	96	27,767	9,258	18,509	20,731
計	178	8,698	1,166	215,954	58,577	157,377	157,947

単位:KW:人:m

年次 市町村	区分	工場数	出力数	従業員数	素材入荷量			製品出荷量
					総数	国産材	外材	
津市		26	1,397	184	24,556	12,507	12,049	18,131
久居市		6	289	47	9,962	3,013	6,949	7,286
河芸町		2	40	7	461	461		358
芸濃町		9	290	31	5,432	4,837	595	3,596
美里村		4	91	15	1,480	1,399	81	1,156
安濃町		5	165	24	2,619	2,219	400	1,972
香良洲町		1	32	10	465		465	350
一志町		2	149	21	4,639	3,325	1,314	3,542
白山町		5	217	37	7,876	1,374	6,502	5,376
嬉野町		14	535	56	15,181	14,101	1,080	12,093
美杉村		34	1,104	213	45,221	38,671	6,550	35,077
三雲村		2	301	19	7,351	3,261	4,090	5,767
計		110	4,610	664	125,243	85,168	40,075	94,704
松阪市		112	7,338	982	382,079	252,561	129,518	291,779
飯南町		47	1,730	223	74,559	66,039	8,520	57,419
飯高町		18	1,004	124	39,101	20,801	18,300	29,503
多気町		8	204	38	10,586	7,586	3,000	8,127
明和町		4	107	21	4,560	2,760	1,800	3,316
大台町		12	695	109	56,518	36,523	19,995	43,880
勢和村		6	199	37	8,114	3,934	4,180	6,735
宮川村		15	497	80	17,495	5,084	12,411	13,521
計		222	11,774	1,614	593,012	395,288	197,724	454,280

単位：KW：人：㎡

年次 市町村	区分	工場数	出力数	従業員数	素材入荷量			製品出荷量
					総数	国産材	外材	
	伊勢市	28	1,436	232	51,605	11,466	40,139	36,207
	鳥羽市	2	166	40	6,295	1,969	4,326	4,363
	玉城町	1	18	4	561	191	370	607
	二見町	3	130	21	3,244	724	2,520	2,292
	小俣町	4	148	24	2,736	886	1,850	1,960
	大宮町	10	409	50	11,636	4,561	7,075	9,070
	南勢町	5	231	40	5,444	2,318	3,126	4,459
	南島町	6	171	28	4,360	3,620	740	2,827
	紀勢町	3	116	18	2,300	1,500	800	1,504
	大内山村	2	150	12	5,380	1,380	4,000	3,800
	度会町	6	189	41	5,635	4,375	1,260	4,298
	浜島町	2	48	12	738	711	27	720
	大王町	4	195	35	4,904	2,487	2,417	3,876
	阿児町	2	105	29	8,784	1,647	7,137	6,815
	磯部町	2	59	9	535	310	225	371
	計	80	3,571	595	114,157	38,145	76,012	83,169



単位：KW :人 :m<sup>3</sup>

年次 市町村	区分 工場数	出力数	従業員数	素材入荷量			製品出荷量
				総数	国産材	外材	
上野市	40	1,401	170	48,920	19,634	29,286	35,650
名張市	17	581	152	37,915	33,822	4,093	27,793
伊賀町	7	265	39	5,344	4,038	1,306	4,104
島ヶ原村	2	94	19	1,757	734	1,023	1,189
阿山町	4	166	20	4,660	1,648	3,012	3,485
大山田村	16	445	77	8,422	5,774	2,648	6,754
青山町	33	1,186	163	33,385	24,925	8,460	24,710
計	119	4,138	640	140,403	90,575	49,828	103,685
尾鷲市	37	1,042	167	96,214	96,214		58,356
紀伊長島町	21	602	95	22,175	20,468	1,707	20,772
海山町	28	1,656	150	54,124	29,101	25,023	40,008
計	86	3,300	412	172,513	145,783	26,730	119,136
熊野市	18	923	103	20,695	18,395	2,300	14,343
御浜町	11	898	76	28,201	12,081	16,120	22,362
紀宝町	6	619	42	18,730	5,920	12,810	14,530
鵜殿村	11	1,029	106	51,031	15,430	35,601	38,179
計	46	3,469	327	118,657	51,826	66,831	89,414

木材需給報告書

(4) チップ工場の現況

単位：千 $m^3$

年次	工場数	専業・兼業別工場数		生産量	生産内訳	
		専業	製材兼業		素材	工場残材
51	238	14	224	193	89	104
52	236	15	221	202	90	112
53	234	13	221	174	59	115
54	218	14	204	184	61	123
55	219	14	205	184	51	133

木材需給報告書

(5) 木材市売市場木材取扱数量

単位：千 $m^3$

年次	素 材				市場数	取扱数量
	市場数	取 扱 数 量				
		総計	国産材	外材		
51	23	484	472(28)	12	8	146
52	23	486	469(26)	17	8	148
53	23	505	487(30)	18	8	139
54	23	519	500(29)	19	8	139
55	23	518	506(29)	12	8	130

( )は足場杭丸太で内数

林政課資料

(6) 特用林産物生産量

単位：トン

年次 市町村	しいたけ		ひらたけ	なめこ	えのきたけ	まつたけ	くり	わさび	竹材 (千束)	たけのこ
	生	乾								
51	24482	2234	11896	36	209	180	483	0.3	89.8	20500
52	26995	2142	11908	127	300	131	453	0.3	89.6	26650
53	27212	2256	14642	155	426	110	355	0.3	89.9	25805
54	27541	2347	14040	298	67	118	201	0.3	57.6	6141
55	27575	2569	14353	993	743	109	346	0.4	740	21096
桑名市	60.0	0.1			2.0				30	13770
四日市市	300	0.4		20					0.7	2460
鈴鹿市	2200	0.3	430		698				0.4	
亀山市	420	0.4							0.4	
多度町	0.3			300					0.1	1670
北勢町	530	0.2				0.1			0.4	
員弁町	910	0.2								
大安町	90	0.3								
東員町	80	0.6								
藤原町	1570	0.4								
菰野町	220								0.1	
楠町	100									
朝日町	160									1170
川越町	10									
関町	0.2									
計	7195	29	430	320	718	0.1			5.1	19070

単位：トシ

年次 市町村	しいたけ		ひらたけ	なめこ	えのきたけ	まつたけ	くり	わさび	竹材 (千束)	たけのこ
	生	乾								
津市	0.5			9.0					4.5	82.0
久居市	78.0	5.1	3.0						5.0	2.8
美里村	162.0	12.3		44.0			0.3		2.2	28.6
一志町	193.0	13.5	6.0						1.9	0.5
白山町	57.0	4.5					0.3		4.7	13.0
嬉野町	112.0	7.9	56.0							2.0
美杉村	176.0	12.9					1.7		1.9	4.2
計	778.5	56.2	65.0	53.0			2.3		20.2	133.1
松阪市	17.0	21.1	1045.0						3.6	
飯南町	117.0	43.9	22.0				0.1		1.4	
飯高町	45.0	18.3	20.0						1.3	
多気町	20.0			4.0			0.2		1.7	30.0
明和町			78.0				0.2		0.4	
大台町	9.0	19.0		5.0					2.7	
勢和村	18.0	18.2					0.3		1.2	
宮川村	3.0	18.3					0.8	0.4	1.4	10.0
計	229.0	138.8	1,165.0	9.0			1.6	0.4	13.7	40.0

単位：トン

年次 市町村	しいたけ		ひらたけ	なめこ	えのきたけ	まつたけ	くり	わさび	竹材 (千束)	たけのこ
	生	乾								
伊勢市	290	0.1					7.0		1.9	5.0
鳥羽市	2.0		0.1						0.3	1.0
玉城町	22.0	0.1					1.0		0.8	4.0
二見町	1.0		30.0							
大宮町	64.0	21.0	26.0				5.0		0.4	1.0
南勢町	11.0	0.1							0.9	2.0
南島町	109.0	0.3					1.0			
紀勢町	98.0	11.2								
大内山村	5.0	6.7								
度会町	247.3	8.6					2.0		2.7	1.0
浜島町	13.0									
大王町			1.5							
志摩町	0.2									
阿児町	2.0		0.5						0.2	
磯部町	26.0	0.1							0.8	1.0
計	629.5	48.2	58.1				16.0		8.0	15.0
上野市	40.0	0.6	2.0	2.1		2.5	2.1		3.1	1.0
名張市	75.0	1.6	2.0	0.2	1.0	3.7	1.5		3.2	3.0
伊賀町						0.5	0.3		0.5	
島ヶ原村	19.0	0.1				0.1	0.7		1.0	
阿山町	4.0	0.1	0.2			2.5	1.4		1.1	
大山田村	92.0	0.6				0.7	0.5		2.7	2.0
青山町	134.0	3.7	29.0		1.5	0.8	2.2		15.4	8.0
計	364.0	6.7	33.2	2.3	2.5	10.8	8.7		27.0	14.0

S56

単位：トン

年次 市町村	しいたけ		ひらたけ	なめこ	えのき茸	まつたけ	くり	わさび	竹材 (干束)	たけのこ
	生	乾								
尾鷲市	3.0									
紀伊長島町	3.0	3.1								
海山町	6.0		15.0							
計	12.0	3.1	15.0							
熊野市	1.0	0.6								
御浜町	21.0	0.1	56.0				2.0			0.5
紀宝町	3.0			3.0						
紀和町		0.3					4.0			
計	25.0	1.0	56.0	3.0			6.0			0.5

林政課資料

## 10. 林 業 金 融

## (1) 農林漁業金融公庫資金利用状況

年度 事務所	造 林		林 道		林業経営改善	
	件数	金 額	件数	金 額	件数	金 額
5 1	168	712910	41	179,050	47	112,620
5 2	149	813772	27	68840	20	46,440
5 3	198	794920	25	100,290	29	65,770
5 4	140	761175	26	109,350	28	49,990
5 5	168	891653	27	113,180	24	73,290
四 日 市	14	121380			2	6,500
中 勢	26	131020	1	4,900	9	37,500
松 阪	33	178320	11	35,610	2	7,900
伊 勢	10	26,500	2	4,250	5	10,890
上 野	17	60,780	1	14,400	1	1,600
尾 鷲	13	106,350	4	30,920		
熊 野	55	267,303	8	23,100	5	8,900

## (2) 林業改善資金利用状況

年度 事務所	林 業 生 産 高 度 化 資 金									
	団地間伐		被害森林整備		技術導入		間伐材高度利用		特認間伐	
	件数	金 額	件数	金 額	件数	金 額	件数	金 額	件数	金 額
5 1							2	9,600		
5 2	2	7,200					4	18,000		
5 3	6	12,590			3	2,190	9	29,310	1	380
5 4	9	32,130			2	1,610	4	17,700		
5 5	13	39,480			3	3,340	5	23,910		
四 日 市										
中 勢					1	1,790	1	4,900		
松 阪	11	32,310					3	14,210		
伊 勢					2	1,550				
上 野							1	4,800		
尾 鷲										
熊 野	2	7,170								



単位：件、円

林業経営維持		共同利用施設		その他		計	
件数	金額	件数	金額	件数	金額	件数	金額
9	5,250					265	1,009,830
3	1,800	2	38,000	1	4,000	202	972,852
3	1,800	2	6,320	3	12,000	260	981,100
3	1,800			3	50,000	200	982,315
3	1,800	1	1,170	3	15,000	226	1,096,093
						16	127,880
						36	173,420
		1	1,170	1	5,000	48	228,000
1	600			2	10,000	20	52,240
						19	76,780
						17	137,270
2	1,200					70	300,503

林政課資料

単位：件、円

林業労働安全衛生施設資金				林業後継者等養成資金				計	
安全衛生		負荷除去		研修教育		経営共同開始		件数	金額
件数	金額	件数	金額	件数	金額	件数	金額		
1	2,160					1	3,240	4	15,000
8	2,380	3	2,940					17	30,520
5	620	1	230			4	16,680	29	62,000
3	510	1	1,140			3	11,260	22	64,350
5	850	1	1,200			2	6,000	29	74,780
								2	6,690
						1	5,000	15	51,520
								2	1,550
1	170	1	1,200					3	6,170
4	680					1	1,000	7	8,850

林政課資料

(3) 林業経営安定対策資金利用状況

年度	区分	森林組合協業資金			木材協同組合協業事業資金				
		件数	金額	利子補給率	利子補給額	件数	金額	利子補給率	利子補給額
5 1		22	266,500	3.5	9,328	10	143,500	3.5	5,022
5 2		22	266,515	3.5	9,328	10	143,500	3.5	5,022
5 3		20	321,267	3.0	9,638	10	172,400	3.0	5,172
5 4		18	310,934	3.0	9,328	10	167,400	3.0	5,022
5 5		20	345,000	3.0	10,350	10	100,000	3.0	3,000

(4) 国産材産業振興資金利用状況

単位：件、千円

年度	区分	運転資金		設備資金		計	
		件数	金額	件数	金額	件数	金額
5 4		22	580,000	1	20,000	23	600,000
5 5		53	1,140,000	3	60,000	56	1,200,000

林政課資料

(5) 農林中央金庫資金利用状況

単位：件、千円

年度	区分	短期資金		中長期資金		計	
		件数	金額	森林担保		件数	金額
				件数	金額		
5 1		19	361,500	16	164,200	35	525,700
5 2		18	367,380	38	669,150	56	1,036,530
5 3		19	354,830	36	1,181,700	55	1,536,530
5 4		18	364,518	32	715,500	50	1,080,018
5 5		19	338,224	24	832,900	43	1,171,124

森林組合連合会資料

単位：件、千円

林業種苗協同組合協業資金				計			
件数	金額	利子補給率	利子補給額	件数	金額	利子補給率	利子補給額
				32	410,000	3.5	14,350
				32	410,015	3.5	14,350
6	51,334	3.0	1,540	36	545,000	3.0	16,350
9	66,670	3.0	2,000	37	545,004	3.0	16,350
7	66,667	3.0	2,000	37	511,667	3.0	15,350

林政課資料

(6) 林業信用基金の債務保証額

単位：件、千円

区分 年度	組 合		会 社		個 人		計		保証倍率
	件数	金額	件数	金額	件数	金額	件数	金額	
51	13	106,120	104	842,240	179	637,280	296	1,585,640	21.71
52	12	133,920	109	939,600	188	751,160	309	1,824,680	32.57
53	13	112,080	97	918,400	169	693,280	279	1,723,760	32.69
54	9	124,960	58	1,143,160	171	747,420	290	2,015,540	32.69
55	18	274,940	128	1,337,900	200	1,096,920	346	2,709,760	32.39

林政課資料



## 11. 研 究 · 普 及

(1) 試験研究実績

目標	課題	経費別	研究					
			45	46	47	48	49	50
森 林 生 産 の 増 大	採種木の仕立て方試験	県 単 国 補 一 般	○	○	○	○	○	
	ヒノキ、さし木試験	国 補 一 般	○	○	○			
	水田利用による育苗技術体系化試験	国 補 一 般	○	○				
	スギ苗木形質別植栽地適応試験	国 補 メニュー	43~ ○	○				
	優良苗木育成試験	県 単	○	○	○	○	○	○
	森林施業方法別地力維持試験	国 補 県 単	○	○	○	○	○	
	林地肥培体系化試験	県 単	38~ ○	○	○	○		
	通年作業体系化試験	県 単	○	○	○			
	省力的造林作業の体系化に関する研究	県 単	44~ ○	○	○	○	○	
	早成樹現地適応試験	県 単					○	
	ヒノキの特性調査	国 補 メニュー			○	○	○	
	未利用広葉樹の緑化樹としての開発試験	国 補 メニュー			○	○		
	緑化樹育苗技術体系化試験	国 補 一 般					○	○

期 間					試 験 概 要
51	52	53	54	55	
					採種木樹型誘導の仕立方の結果が得られた。
					秋ざしの効果が確認され、事業実施が可能である。
					休耕田利用の苗木育成方法を究明した。
					立地条件に適応する苗木の形質を見出した。
○	○				除草剤の使用方法、根切虫対策、施肥効果、土壌改良、早期育苗法が解明された。
					造林的手法による地力維持法を解明した。
					枝打ちが林木の生長に及ぼす影響と切口のゆ合状況、施肥による効果を体系づけた。
					秋期植栽の効果が判明し、作業適明を拡大した。
					地拵、植栽、下刈作業の省力化をはかる。
			○		外国マツのうちスラ ッシユマツ、テーダマツの生育が良好である。
					ヒノキの育種についての知見が得られた。
					クマシデ、アカガシ、オガタマノキ、シロモジ、リンボク、カマツカ、ヒメユズリハ、ハマボウ、ヒメシャラ、レンゲツツジ、ムラサキシキブ、シャシャンポの特性を究明した。
○					緑化樹37種について種子特性、繁殖方法、育苗法、諸種被害について究明した。

目標	課 題	経費別	研 究						
			45	46	47	48	49	50	
森 林 生 産 の 増 大	優良材生産に関する試験	国 補 一 般							○
	採種木の結実促進試験	県 単							○
	針葉樹材の変色に関する実態調査	国 補 一 般							○
	省力的更新技術に関する試験	県 単							○
	ポット育苗に関する試験	国 補 メニユー							
	精英樹の特性に関する研究	県 単							
	美杉材育成のための育林技術体系の 指標について	国 補 組 織 的							
	育林生産技術と変色材発生要因に関 する研究	国 補 一 般							
	有用広葉樹の育成に関する試験	国 補 一 般							
	シイタケ原木早期育成試験	県 単							○
	組織的調査研究活動報告 シイタケ原木材の育成	国 補 組 織 的							
	コナラ林分の育成技術体系化試験	国 補 一 般							
	薬剤に対するヒノ木個体の抵抗性 に関する試験	国 補 一 般							
	精英樹の材質に関する研究	県 単							
	特用広葉樹林の適地判定のための基 礎調査	国 補 システム							
特用広葉樹の種子特性調査と育苗技 術	国 補 システム								



期 間					試 験 概 要
51	52	53	54	55	
○	○				枝打の打上げ程度及び幹曲りについて、品種別、立地条件別に検討した。
○	○				スギ採種木のジベレリン施用効果及びジベレリン処理による種子の植栽試験を行った。
○	○				スギ、ヒノキ変色の原因とその実態を調査した。原因は枝打ち及び虫害によるものが半々であった。
○	○				人工更新における省力的造林法として、樹下植栽の生育状況を調査した。
	○	○	○		苗畑作業のシステム化をはかるため、ポット育苗技術の体系化を確立する。
	○	○	○		精英樹クローンの地域適応性、赤枯病抵抗性、着花性について検討した。
	○	○			地元の要請の高い美杉材育成のための育林技術体系の指標を作成した。
		○	○	○	枝打の時期、道具、えぐりの深さ、枝の太さにより変色が発生することが解明された。
		○	○	○	ケヤキ、キハダ、タイワンフウ、コナラ、オガタマノキ、カゴノキの山行苗育成と山地植栽を実施した。
○	○				コナラ優良形質の固定化とサシ木増殖を検討した。サシ木の発根は期待出来なかった。
		○	○		飯高町の特産物振興対策として、コナラ原木林育成のための基礎調査を作成した。
			○	○ ~56	コナラ林分の萌芽更新とさし木繁殖を行う。萌芽は2本立の生育が良好、さし木は時期と床土により可能である。
			○	○ ~56	MEPに対し感受性の強い北牟婁3号、尾鷲10号を検出した。
				○ ~57	精英樹母樹調査、スギ精英樹の心材色調査、赤枯抵抗性試験を行う。
				○ ~56	特用広葉樹林の育成技術の確立を目的とし、適地判定の立地条件、成長状態の実態調査を行う。
				○ ~56	特用広葉樹の種子特性とその育苗技術を調査し、広葉樹造林への基礎資料とする。

目標	課 題	経費別	研 究					
			45	46	47	48	49	50
森 林 生 産 の 増 大	低位利用材の簡易搬出法に関する試験	国 補 メニュー	○	○	○			
	運材索道架設試験	県 単	43~ ○					
	多支間トバシ架線に関する研究	県 単	43~ ○					
	低位利用材簡易搬出作業道の改良に関する試験	国 補 メニュー			○	○	○	
	単線循環索道改良試験	県 単				○	○	○
	間伐材搬出方法に関する試験	国 補 メニュー						○
	木寄作業の機械化に関する研究	国 補 メニュー						
	間伐における最適伐出方法の体系化に関する研究	国 補 メニュー						
森 林 資 源 の 活 用	シイタケ栽培試験	県 単	○	○				
	マツタケ増殖に関する試験	県 単	○	○	○	○		
	シイタケほだ場連作障害試験	国 補 メニュー 県 単			○	○	○	○
	食用菌類の栽培試験	県 単						○
	未利用樹種によるシイタケ栽培試験	国 補 メニュー 大型プロ						
	針葉樹材に適したシイタケ等菌系の選抜	国 補 大型プロ						
	温暖地域におけるシイタケ栽培技術の施業効果の解明	国 補 大型プロ						
	マツタケの人工栽培技術の開発	県 単						
国産材によるラミナ及び集成材の品等区分	国 補 メニュー							

期 間					試 験 概 要
51	52	53	54	55	
					単線循環式索道の実用化がはかられた。
					支間条件、支間内林況別に架設所要人数の実態を把握し、架設費の適正基準を得た。
					小径広葉樹材、苗木、肥料の搬出法として、多支間、無曳索として、架線の実用化がはかられた。
					既設作業道の施工法及び路床支持力調査から簡易搬出に好適な低コスト作業道の改良を行う。
○					軌索と吊索間のスリップ条件の把握と、ストランドノット法のノット損耗防止のためエンドレスシーブの改良を行った。
○	○				木寄せ工程合理化のための木寄ウインチを試作し、グリップ搬器式モノケーブルと組合せ実用化した。
		○	○	○	木寄せウインチM-3、M-4を試作し、実用化をはかった。多支間半架線式索道を実用化した。
				~57 ○	間伐材伐出体系と立地条件、経営条件等の組合せによる最適伐出方法を究明する。
					品種別発生率、伏込方法別発生率、早期ほだ化の方法を究明した。
					環境改善施業および感染苗木養成によるマツタケ増殖をはかった。
○					連作障害はヒポクレア属菌の密度により引起される。
○					ナメコ原木としてアカメガシワ、エゴノキ、ヤマザクラが適している。ヒラタケ原木としてアカメガシワ、エゴノキ、ポプラが適していた。
○	○	○	○	○	タイワンフウの発生が最も良好、カシ、ヤシヤブシは伐期、伏込方法に工夫必要、エゴノキ、リンボクは期待出来ない。
		○	○	○	M-4、M-5号を選抜し、ヒノキ、マツほだ化のメドが立った。スギは探索中である。
		○	○	○	仮伏せ、天地返しを省略してもほだ化に有意差は認められなかった。
				~57 ○	感染苗木移植、孢子播種によるシロ形成をはかる。
○	○	○			ラミナの材質と強度性能及び集成材の等級化による性能向上と集成技術を得た。

目標	課題	経費別	研究					
			45	46	47	48	49	50
森 林 の 保 全	新農薬による主要病害虫防除試験	県単		○	○	○	○	
	野兎防除試験	国補 一般	○	○				
	吸汁性害虫の発生機構と防除試験	県単	42~ ○	○	○	○	○	
	緑化樹の病虫害実態調査	県単			○	○		
	穿孔性害虫防除試験	国補 一般				○	○	○
	薬剤による緑化樹病害虫防除効果試験	国補 メニュー					○	○
	穿孔性害虫防除試験	国補 一般						
	マツクイムシ防除薬剤散布による影響調査	—						
	針葉樹の穿孔性害虫防除に関する試験	国補 一般						
	マツノマダラカミキリの密度推定に関する試験	県単						
	土壌施用薬剤の効率的な施用方法の開発	国補 大型プロ						
	大気汚染による樹木の被害実態調査	国補 一般		○	○	○	○	
	大気汚染による被害樹木の樹勢回復試験	国補 一般						○
	崩壊地の防止対策と早期回復試験	県単						○
	人工斜面裸地の緑化工法に関する試験	国補 メニュー						○
	河川水濁度と林地の関係についての 実態解析に関する研究	国補 メニュー						
大気汚染公害による被害態様	国補 大型プロ							

期 間					試 験 概 要
51	52	53	54	55	
					マンネブダイセン+添加剤及びT O C 剤が赤枯病に効果的であった。
					大面積造林地のペンキ塗布（幹に）は効果があった。
					トドマツノハダニ、トドマツノカイガラムシ、マツオオアブラムシ、ロウムシ類、スギマルカイガラ、マツカキカイガラ、マツモグリカイガラの生活史と防除法を解明した。
					県下各地の緑化樹病虫害の実態を把握した。
					トドマツノハダニ、カイガラムシ、マツオオアブラムシ、ロウムシ類、スギマルカイガラ、マツカキカイガラ、マツモグリカイガラの生活史と防除
○					緑化樹の病菌、害虫の生活史を調査し、開発された殺菌剤、殺虫剤のなかから有望なものを見つけ出し防除法を見出す。
○	○	○			スギカミキリ、スギノアカネトラカミキリの生活史、分布被害状況を調査し、防除法を確立する。
	○	○			マツクイムシ防除薬剤の散布による昆虫、鳥類の影響について調査した。
			○	○	スギカミキリの丸太接種による幼虫の材内侵入、加害状況及びマツノマダラカミキリの羽化消長を明らかにした。
			○	~5.6 ○	マツノマダラカミキリの老熟幼虫数を数量的にとらえ、枯損発生量と脱出成虫の関係を数量化した。
				~5.7 ○	マツの根切り、施肥、耕耘などによりマツの吸収、根の誘導発達を促し、薬剤の吸収率を高める。
					SOxによる樹木の生育阻害状況の実態を把握した。
○	○				SOx と樹勢に相関が認められるので、四日市市内小学校樹木の施肥、土壌改良、耕耘による回復試験を行った。
○	○	○	○		山腹工事施工地の植生回復状態、緑化工法について検討し、予防施業法を確立した。
○	○				現地の立地環境に適應した自然植生の再現をねらいとした緑化工法を開発した。
		○	○	○	河川水の汚濁の実態を把握し、その原因ならびに程度を明らかにし、防止対策の基礎資料とする。
		○	○		マツ枯損防止の一環として、マツクイムシによらないマツの衰退について究明した。

目標	課 題	経費別	研 究					
			45	46	47	48	49	50
森 林 の 保 全	大気汚染地区における樹木の衰退定 実調査	—						
	海岸埋立地における防風林造成試験	県 単						
	山腹既施工地の植生遷移及び追肥の 効果についての研究	国 補 メニュー						

(2) 普及指導事業実施状況

事業名	年 度	
	51	52
林業普及指導事業 巡回指導	主任SP 1人 木材加工 SP 8人 林業経営 造林2 森林保護2 林業機械 普及方法 特殊林産 地区主任AG 7人 一種AG 11人 二種AG 21人 計 48人	主任SP 1人 林業経営 SP 8人 林業経営 普及方法 造林3 森林保護 林業機械 特殊林産 地区主任AG 7人 一種AG 11人 二種AG 21人 計 48人
技術研修	SP一般研修(中央) 5人 SP新任者研修(中央) 1人 SPブロック研修 9人 AG新任者研修(中央) 1人 AG地区主任研修(中央)1人 AG全員研修(県内) 二種AG研修(県内) AG地区研修(県内)	SP一般研修(中央) 4人 SP新任者研修(中央) 1人 SPブロック研修(中央)2人 AG新任者研修(中央) 1人 AG地区主任研修(中央)1人 AG全員研修(県内) 二種AG研修(県内) AG地区研修(県内)

期 間					試 験 概 要
51	52	53	54	55	
○	○	○	○	○	ヒマラヤシーダー、イチョウを対象とし、大気汚染の及ぼす影響について観測する。
		○	○		木曾岬干拓地における防風、飛砂防止に適した樹種の選定と育成方法を見出した。
			○	○	工事施行後の一次緑化形成の維持、強化、二次緑化への誘導法について検討した。

53	54	55
主任SP 1人 林業経営 SP 8人 林業経営 造林2 森林保護 普及方法2 林業機械 特殊林産 地区主任AG 7人 一種AG 10人 二種AG 21人 計 47人	主任SP 1人 林業経営 SP 8人 林業経営 造林2 森林保護 普及方法2 林業機械 特殊林産 地区主任AG 7人 一種AG 9人 二種AG 21人 計 46人	主任SP 1人 特殊林産 SP 8人 林業経営 造林 普及方法2 森林保護2 特殊林産 林業機械 地区主任AG 7人 一種AG 9人 二種AG 21人 計 46人
SP一般研修(中央) 4人 SPブロック研修(京都府) 5人 AG新任者研修(中央) 1人 AG地区主任研修(中央) 1人 AG特技研修(中央) 1人 AG全員研修(県内) 二種AG研修(県内) AG地区研修(県内)	SP一般研修(中央) 4人 SP新任者研修(中央) 1人 AG新任者研修(中央) 1人 AG地区主任研修(中央) 1人 普及職員全国シンポジウム (東京都) 3人 普及職員ブロックシンポジウム (兵庫県) 3人 AG全員研修(県内) 二種AG研修(県内) AG地区研修(県内)	SP一般研修(中央) 4人 AG新任者研修(中央) 1人 AG特技研修(中央) 1人 普及職員全国シンポジウム (東京都) 2人 普及職員ブロックシンポジウム (石川県) 2人 AG全員研修(県内) 二種AG研修(県内) AG地区研修(県内)

事業名 \ 年 度	51	52
普及情報システム化事業	普及情報活動	普及情報活動
緊急技術改善普及		「間伐技術指針」作成
林業後継者対策事業 林業教室 (一般コース)  (専門コース)  (婦人コース)	実施地区 松阪、伊勢 各林業事務所 受講生 30人	実施地区 尾鷲、熊野 各林業事務所 受講生 30人 実施地区 四日市、中勢、松阪、伊勢、上野各林業事務所 受講生 30人
学習活動	林研グループリーダー研修 (1) 実施場所 白山町ほか 参加者 30人 (2) 実施場所 福岡県 大分県 参加者 30人	山村経営研究会 実施場所 松阪市 参加者 30人 林研グループリーダー研修 (1) 実施場所 津市 参加者 30人 (2) 実施場所 愛知県 参加者 40人 林研グループ実績発表 実施場所 白山町 参加者 30人
林業技術交換研修	林研グループ全体研修 "          地区研修 "          全国研修	



53	54	55
普及情報活動	普及情報活動	(1) 普及情報活動 (2) スギ、ヒノキ穿孔性害虫 被害実態調査 (3) 普及拠点施設整備 三重県の林業概要誌作成
「シイタケ栽培技術指針」 作成	「ヒラタケ栽培技術指針」 作成	「枝打ち技術指針」作成 間伐、シイタケ、ヒラタケ、 濃密普及
実施地区 四日市、中勢、上 野各林業事務所 受講生 30人 実施地区 松阪、伊勢、尾鷲 熊野各林業事務所 受講生 28人	実施地区 松阪、伊勢各林業 事務所 受講生 16人 実施地区 四日市、中勢、上 野各林業事務所 受講生 15人 実施地区 四日市林業事務所 受講生 15人	実施地区 尾鷲、熊野各林業 事務所 受講生 30人 実施地区 松阪、伊勢各林業 事務所 受講生 30人 実施地区 中勢林業事務所 受講生 15人
林研グループ交換研修 実施場所 鳥羽市 参加者 県内27人県外28人 計 55人 林研グループリーダー研修 実施場所 兵庫県 参加者 30人	林研グループ実績発表会 実施場所 関町 参加者 27人 林研グループリーダー研修 実施場所 千葉県内 参加者 28人	林研グループ交換研修 実施場所 菰野町 参加者 26人 林研グループリーダー研修 実施場所 鳥取県内 参加者 35人

事業名 \ 年 度	51	52
技術開発要請課題実証事業		課題名 「木寄せウインチと副モノケ ーブルによる集運材」 実施場所 白山町 実施グループ 元取林業研究会
新作業仕組開発事業	課題名 「間伐材の簡易搬出法及び加 工法」 実施場所 大台町	
後継者機械特別研修 (県単)		実施場所 林業技術センター 受講者 30人 講習修了者 26人
指導林家活動促進事業		
山村高令者林業 園設置推進事業		
地域活動推進事業		
後継者間伐促進プロジェクト 活動(県単)		

53	54	55
<p>課題名 「未利用広葉樹によるシイタケ栽培について」</p> <p>実施場所 飯高町</p> <p>実施グループ 赤桶林業グループ</p>	<p>課題名 「成木移植による緑化樹生産について」</p> <p>実施場所 鈴鹿市</p> <p>実施グループ 北勢緑化グループ</p>	<p>課題名 「多支間半架線式索道による間伐材の搬出について」</p> <p>実施場所 亀山市</p> <p>実施グループ 亀山林業研究会 関町林業研究会</p>
<p>実施場所 林業技術センター</p> <p>受講者 27人</p> <p>講習修了者 25人</p>	<p>実施場所 林業技術センター</p> <p>受講者 24人</p> <p>講習修了者 13人</p>	<p>実施場所 林業技術センター</p> <p>受講者 21人</p> <p>講習修了者 16人</p>
		<p>指導林家認定 19名</p>
<p>実施主体 美杉村</p> <p>対象グループ 美杉木工、工芸クラブ</p> <p>実施内容 木工、民芸品生産施設整備</p>		
<p>実施主体 関町</p> <p>実施内容 林業コンテスト 林業青年交流活動</p>	<p>実施主体 大宮町</p> <p>実施内容 林業コンテスト 林業青年交流活動</p>	<p>実施主体 美杉村</p> <p>実施内容 林業コンテスト 林業講演会 林業青年交流活動</p>
	<p>実施主体 県林研グループ連絡協議会</p>	

<div style="text-align: right;">年 度</div> <div style="text-align: left;">事 業 名</div>	51	52
林業教材整備		
森林育成活動促進		
林業技術実習指導施設整備	施設設置場所 林業技術センター 施 設 実習金及び倉庫 340.67m <sup>2</sup> 実習用機械 林内用作業車 1台 ログローダー 1台 パワーショベル 1台 ミニバックホー 1台 高温洗車機 1台	

53	54	55
	実施内容 (1) 間伐促進プロジェクト活動研究集会 (2) 間伐促進プロジェクト活動成果の展示発表	
山村中学生を対象に林業教材「森林とわたしたち」を配付 対象市町村 関町ほか11市町村 配付数 1,955冊	同 左 対象市町村 北勢町ほか11市町村 配付数 2,300冊	
		事業実施主体 県 四日市々(都市) 菰野町(農山村) 実施内容 連絡会議 (県) 啓もう誌整備 (県) キャンペーン活動(四日市々) 森林育成協力活動(菰野町)

事業名	年 度	5 1	5 2
		高圧殺菌釜 1基 攪拌機 1基 その他	
青少年の森施設整備事業			施設設置場所 菰野町 施設整備 整地造成 419.92m <sup>2</sup> 展示学習館 419.92 (初年度分)

53	54	55
<p>施設設置場所            菰野町            施設整備            展示学習館 41992m<sup>2</sup>            (2年度分完了)            展示品学習器材            野外実習展示図 3.3ha            苗畑造成 300m<sup>2</sup>            自然観察道 1220m</p> <p>標識類            共同利用施設            給排水、ごみ処理施設            野外便所、集合訓練広場            実習用機材</p>		

林政課資料

## (3) 林業技術研修及び講習実績

単位：人

年度 講習研修区分	50	51	52	53	54	55
新採職員研修会	(2) 35					
A9 新任者研修	(2) 8	(2) 10				
林業経営者研修会	(1) 61	(2) 107	(1) 136	(2) 170	(1) 28	(1) 32
緑化樹生産技術研修会	(2) 81	(2) 92	(1) 58	(1) 112		
きのこ生産技術研修会	(2) 137	(2) 158	(1) 53	(3) 137	(2) 149	(4) 166
A9 特技研修(保護)	(1) 8	(3) 21	(2) 16		(2) 14	(2) 14
” (機械)	(1) 7	(2) 14	(3) 24	(3) 21	(2) 14	(3) 21
” (特産)			(2) 16	(2) 16	(2) 14	(2) 14
磨丸太生産技術研修会	(2) 171					
林業技術交換研修	(1) 34	(1) 85	(1) 45			
育林技術研修会	(1) 16		(1) 50			
林業技術研究発表会	(1) 18		(1) 40	(1) 34	(1) 51	(1) 56
階段造林現地研修会	(1) 35					
A9 全体研修		(2) 47	(2) 93	(2) 74	(2) 78	(2) 64
県政100年記念林業後継者大会		(1) 182				
林業技術移動相談		(7) 152	(7) 169	(10) 291	(10) 343	(10) 228
林業機械研修会		(1) 33	(2) 80			(1) 57
優良材生産技術研修会		(1) 35	(2) 55		(2) 64	
森林組合職員研修会		(2) 49				
環境緑化造園技術研修会		(1) 42	(1) 62	(4) 354	(5) 162	
治山林道技術研修会		(1) 67	(2) 136			
竹材生産加工技術研修会		(1) 28	(1) 24			
林業グループ代表者会議		(1) 22				
林業機械特別研修			(18) 341	(21) 314	(21) 200	(19) 235



単位 : 人

年度	50	51	52	53	54	55
講習研修区分						
林業教室(専門コース)			(15) 151	(10) 205	(12) 230	(13) 414
夏季樹木講座			(1) 83	(2) 179	(1) 149	
材木育種技術研修会			(1) 59			
林業機械特別研修説明会			(1) 21			
育苗技術研修会				(1) 38	(2) 137	(2) 91
A9地区研修				(7) 98	(9) 134	(11) 168
林研グループ技術研修					(3) 24	(3) 28
森林保護技術研修						(1) 69
計	(17) 611	(32) 1,144	(67) 1,712	(69) 2,043	(77) 1,791	(75) 1,657

( ) は日数

林業技術センター資料

## (4) 林業研究グループの現況

名 称	所 在 地	代 表 者 名	設 立 年 月 日
関町林業研究会	〒 514-11 鈴鹿郡関町杏掛	大 萱 宗 志	S 51. 11. 21
孤野生産森林組合 林業研究グループ	〒 510-2 三重郡孤野町孤野	片 岡 民 雄	S 49. 3. 1
北勢緑化グループ	〒 519-03 鈴鹿市東庄内町	安 藤 弘	S 48. 1. 20
藤原しいたけ研究会	〒 511-05 員弁郡藤原町山口	梅 山 光 春	S 37. 12. 24
河内林業グループ	〒 514-22 安芸郡芸濃町椋本285	落 合 健 身	S 38. 1. 20
元取林業研究会	〒 515-31 一志郡白山町小杉	小 西 隆 治	S 47. 6. 16
美杉林業研究会	〒 515-33 一志郡美杉村丹生俣	小 林 重 一	S 54. 10. 9
松阪市林業研究会	〒 515-11 松阪市坂内町	松 田 和 生	S 50. 9. 18
杉の実グループ	〒 519-25 多気郡宮川村岩井	細 淵 淳 輔	S 36. 12. 20
粥見林業経営研究会	〒 515-14 飯南郡飯南町向粥見	森 山 俊 茂	S 35. 4. 1
大台町林業研究会	〒 519-24 多気郡大台町大ヶ所176	奥 山 幸 生	S 50. 2. 1
津下林業研究会	〒 515-14 飯南郡飯南町粥見	杉 坂 和 郎	S 46. 12. 10
波瀬林業振興会	〒 519-24 飯南郡飯高町乙栗子	西 村 善 作	S 39. 9. 19
柿野林業研究会	〒 515-13 飯南郡飯南町下仁柿	青 木 俊 彦	S 41. 11. 28
大宮町林業研究会	〒 519-23 度会郡大宮町野原	中 村 和 宏	S 51. 2. 1
紀勢町林業研究会	〒 519-28 度会郡紀勢町柏野	大 野 義 隆	S 49. 5. 24

会員数	左の内農林 専従者数	主 な 活 動 内 容
50	12	育林経営研究、緑の少年隊育成、東海自然歩道管理
16	2	育林経営の一般的技術習得
32	32	山林種品、緑化樹の育成研究
11	11	シイタケ生産技術の生産学習活動
22	22	学習林設置により優良材生産、小径木の利用方法研究
31	8	展示学習林によるスギ品種適応試験、保育技術コンクール
45		林業技術、知識の習得、林業経営全般の研究活動
22	20	ゴマ竹、図面竹生産技術、技打、磨き丸太生産、人工シボ、サシ木生産技術修得
10	10	近代的林業経営をめざす優良品木の特産技術の習得、特産物の導入
8	7	林業経営の改善、育林技術の研究
15	15	学習林造成により育林技術の習得
5	3	青年の山造成による実践活動と技術知識の習得、経営の改善
18	16	林業経営の改善、育林技術の研究
10	9	”
19	7	一般林業の学習活動の展開（地域リーダーの育成）
35	10	育苗、育林、林業一般の技術修得

名 称	所 在 地	代 表 者 名	設 立 年 月 日
大内山林業研究会	〒 519-31 度会郡大内山村	米 倉 郁 夫	S 30. 1. 10
東宮林業研究会	〒 516-13 度会郡南島町東宮	藤 村 忠 代	S 51. 10. 17
一之瀬林業研究会	〒 516-12 度会郡度会町小萩	岡 野 保 治	S 52. 8. 8
名張市林業経営研究会	〒 518-04 名張市西田原	吉 原 薫	S 44. 1. 8
大山田村林業研究クラブ	〒 518-15 阿山郡大山田村子延	谷 口 克 哉	S 38. 8. 3
青山林業クラブ	〒 518-02 名賀郡青山町別府	山 本 泰 夫	S 36. 4. 1
尾鷲育林研究会	〒 519-36 尾鷲市中央町	稲 葉 信	S 44. 8. 1
海山町林業研究会	〒 519-34 北牟婁郡海山町引本浦	浜 田 長一郎	S 33. 5. 26
尾鷲林業研究会	〒 519-39 尾鷲市賀田町	浜 中 良 平	S 40. 1. 20
紀宝林業研究会	〒 519-47 紀宝町北檜杖	荘 司 健	S 55. 1. 18
熊野市林業研究会	〒 519 熊野市新鹿町	鈴 木 祥 嗣	S 53. 6. 15
御浜町林業研究会	〒 519-52 南牟婁郡御浜町片川	宇戸平 正 敏	S 53. 9. 4
計			

会員数	左の内農林 専従者数	主 な 活 動 内 容
15	5	青年の山造成、磨丸太原木林の育成、ヒノキの無節材造成としいたけ栽培
8	2	育林経営の一般的技術習得
12	7	“
15	12	育苗、木材搬出研修、小径木共販の推進、銘木生産
9	7	青年の山造成、育林研修会、先進地視察
6	6	経営一般、育林についての研究活動
11	5	青年の山造成、14.37ha による経営技術研修
10	2	研究林1.0ha の設置、林業技術の学習
15	10	育林経営改善のための研修、研究林0.54ha 設置、技術検討会の設置
23	4	林業技術の調査研究、実習、研究会、講習会の開催
19	5	育林経営技術の研修
18		育林技術、林業資金、林業税制の研修
510	249	

林政課資料



## 12. 林 業 機 械

## (1) 保有現況

区分 年度 事業所	林業用索道					
	総数	動力式			動力式	
		重索道 700 m以上	中索道 700 m~200 m	軽索道 200 m以下	直線索道	曲線索道
50	795	245	296	254	143	19
51	631	161	263	207	185	25
52	794	257	308	229	144	19
53	732	194	306	232	210	19
54	745	190	312	243	213	19
四日市	54	8	10	36	3	2
中勢	204	58	53	93	31	5
松阪	61		21	40	70	
伊勢	58	10	38	10	28	
上野	155	34	99	22	45	12
尾鷲	157	59	66	32	3	
熊野	56	21	25	10	33	

## (2) 保有区分

区分 機械種別	摘要	単位	公有林	所有区	
				学校林	会社
重索道	動力式 700 m以上	台			116
中索道	動力式 200 m~700 m	"	2		113
軽索道	動力式 200 m以下	"	2	1	101
直線索道	動力式	"			84
曲線索道	動力式	"			13
大型集材機	11 HP 以上	"	2		189
小型集材機	10 HP 以下	"	2	1	154
トラクター		"	5	2	9
動力鋸		"	48	4	970
刈払機		"	38	5	199



単位 台

集 材 機			トラクター	動力鋸	刈 払 機	単 線 術 環 式 軽 架 線
計	大型 11 HP 以 上	小型 10 HP 以 下				
701	325	376	36	2923	1445	46
603	273	330	40	3109	2013	39
632	312	320	54	3509	2166	49
725	340	385	74	3648	2158	62
739	336	403	53	3801	2299	78
57	14	43	23	667	717	4
125	39	86	13	409	398	14
114	53	61	4	464	102	35
83	27	56	5	776	557	14
82	28	54	3	432	148	5
116	44	72	4	318	40	2
162	131	31	1	735	337	4

林政課資料

分 別 数 量					合 計
森林組合	その他組合	研究グループ	部 落	個 人	
16				58	190
18	6			173	312
14	6	4		115	243
26				103	213
1				5	19
32				113	336
36		4		206	403
13	4	1		19	53
253	93	20	14	2399	3801
209	8	15	2	1823	2299

林政課資料



## 13. 保安施設

## (1) 治山事業実績

年度 事務所	区分	総計		国 補			
				復旧治山		予防治山	
		件数	工事費	件数	工事費	件数	工事費
	5 1	131	1706,140	99	1,420,200	21	203,100
	5 2	164	2,227,168	123	1,568,700	24	320,700
	5 3	164	2,514,371	119	1,831,500	29	420,300
	5 4	167	2,819,266	119	2,100,900	35	542,700
	5 5	163	2,842,057	105	2,049,000	39	580,500
	四 日 市	31	561,122	25	518,026	3	40,836
	中 勢	26	342,691	9	124,441	14	171,540
	松 阪	28	596,213	23	511,959	3	36,027
	伊 勢	22	355,472	12	211,429	5	76,263
	上 野	17	240,183	8	146,329	4	66,834
	尾 鷲	23	478,938	15	302,798	8	176,140
	熊 野	16	267,438	13	234,018	2	12,860

## (2) 治山災害関係事業実績

年度 事務所	区分	総 数		緊 急 治 山			
				総 数		緊急治山	
		件数	工事費	件数	工事費	件数	工事費
	5 1	107	279,484	39	103,520	5	84,000
	5 2	50	164,860	10	61,790	4	57,300
	5 3	10	27,346				
	5 4	6	63,341	4	40,200	4	40,200
	5 5	3	80,210	2	53,700	2	53,700
	四 日 市						
	中 勢						
	松 阪	1	26,510				
	伊 勢						
	上 野						
	尾 鷲	2	53,700	2	53,700	2	53,700
	熊 野						

単位：件 千円

治 山 事 業					
防 災 林 造 成		生 活 環 境 保 全 林 整 備		保 安 林 改 良 及 び 保 育	
件 数	工 事 費	件 数	工 事 費	件 数	工 事 費
1	9,600	3	58,000	7	15,240
1	10,000	3	110,000	8	16,600
1	12,000	2	112,000	8	19,000
1	30,000	2	70,000	8	22,500
1	32,000	2	65,100	9	22,500
				3	2,260
1	32,000			1	5,710
				1	770
		1	44,540	1	6,840
				3	6,920
		1	20,560		

単位：件 千円

事 業		治 山 施 設 災 害 復 旧		林 地 崩 壊 防 止 事 業	
県 単 緊 急 治 山		件 数	工 事 費	件 数	工 事 費
34	19,520	2	16,098	66	159,866
6	4,490	2	12,923	38	90,147
		2	4,945	8	22,401
		1	16,383	1	6,758
		1	26,510		
		1	26,510		

林業課資料

治 山 事 業 実 績 (つづき)

区分 年度 事務所	国 補 治 山					
	治山施設修繕		国有林野内補助治山		離島治山	
	件数	工事費	件数	工事費	件数	工事費
5 1						
5 2						
5 3						
5 4					1	4,800
5 5	1	9,000	2	20,100	3	16,400
四 日 市						
中 勢	1	9,000				
松 阪						
伊 勢					3	16,400
上 野			2	20,100		
尾 鷲						
熊 野						

単位：件 千円

事業				県単治山事業	
治山激特		地すべり防止		件数	工事費
件数	工事費	件数	工事費		
				33	18,592
5	201,168			76	45,870
5	119,571			168	236,110
		1	48,366	182	294,640
		1	47,457	189	314,140
				36	55,200
				26	27,716
		1	47,457	32	64,292
				30	49,681
				17	25,748
				26	66,012
				22	25,491

林業課資料

(3) 保安林種類別面積

区分 市町村	総 数			水 源 か ん 養			土
	総 数	国有林	民有林	総 数	国有林	民有林	総 数
県 計	(1,257) 71,159	(1,108) 16,823	(149) 54,336	47,583	14,974	32,609	22,305
四日市市	359	307	52				357
桑名市	6		6				5
鈴鹿市	1,490.4	271	1,219.4				1,481
亀山市	1,585	328	1,257	681		681	896
多度町	560		560				521
長島町							
木曾岬村							
北勢町	954	32	922	123	32	91	824
員弁町	225		225				220
大安町	844		844				843
東員町	29		29				25
藤原町	1,223		1,223	1,099		1,099	120
菰野町	(13) 2,109		(13) 2,109				2,106
楠 町							
朝日町	2		2				
川越町							
関 町	(40) 1,780		(40) 1,780	373		373	1,407
計	(53) 11,166.4	938	(53) 10,228.4	2,276	32	2,244	8,805
津 市	8		8				5
久居市	235		235	227		227	7
河芸町	1		1				
芸濃町	1,385	218	1,167	1,323	218	1,105	57
美里村	824		824	561		561	263
安濃町	77		77				70
香良洲町							
一志町	1		1				



単位 : ha

砂 流 出		土 砂 崩 壊			防 風		
国有林	民有林	総 数	国有林	民有林	総 数	国有林	民有林
1,747	20,558	122		122	181	88	93
307	50	0		0			
	5	0		0			
271	1,210	1		1	4		4
328	568	1		1			
	521	2		2			
	824	5		5			
	220	3		3			
	843	1		1			
	25	0		0			
	120	3		3			
	2,106	2		2			
		1		1			
	1,407	0		0			
906	7,899	19		19	4		4
	5	3		3			
	7	1		1			
		1		1			
	57	5		5			
	263	0		0			
	70	7		7			
		1		1			

保安林種類別面積(つづき)

区分 市町村	潮 害			干 害			防
	総 数	国有林	民有林	総 数	国有林	民有林	総 数
県 計	8	2	6	20		20	13
四日市市							
桑名市							
鈴鹿市	2		2	0.4		0.4	
亀山市							
多度町							
長島町							
木曾岬村							
北勢町							
員弁町							
大安町							
東員町							
藤原町							
菰野町							
楠 町							
朝日町							
川越町							
関 町							
計	2		2	0.4		0.4	
津 市							
久居市							
河芸町							
芸濃町							
美里村							
安濃町							
香良洲町							
一志町							



保安林種類別面積(つづき)

区分 市町村	航行目標			保 健			風
	総 数	国有林	民有林	総 数	国有林	民有林	総 数
県 計	6		6	(1,257)	(1,108)	(149)	262
四日市市							2
桑名市							1
鈴鹿市							2
亀山市							7
多度町							37
長島町							
木曾岬村							
北勢町							2
員弁町							2
大安町							0
東員町							4
藤原町							1
菰野町				(13)		(13)	1
楠 町							
朝日町							1
川越町							
関 町				(40)		(40)	
計				(53)		(53)	60
津 市							
久居市							
河芸町							
芸濃町							
美里村							
安濃町							
香良洲町							
一志町							

単位：ha

致	
国有林	民有林
	262
	2
	1
	2
	7
	37
	2
	2
	0
	4
	1
	1
	1
	60

(3) 保安林種類別面積

区分 市町村	総 数			水 源 か ん 養			土
	総 数	国有林	民有林	総 数	国有林	民有林	総 数
白山町	1,547	42	1,505	1,444	42	1,402	99
嬉野町	203		203				203
美杉村	1,852	484	1,368	1,258	484	774	581
三雲村							
計	6,133	744	5,389	4,813	744	4,069	1,285
松阪市	651 <sup>(1)</sup>	458	193 <sup>(1)</sup>				650
飯南町	1,220		1,220	513		513	701
飯高町	9,032	994	8,038	7,423	994	6,429	1,602
多気町	7		7				5
明和町	37		37				18
大台町	280		280	240		240	40
勢和村	331		331	319		319	10
官川村	1,024 <sup>(1)</sup> 10,467	1,024 <sup>(1)</sup> 5,768	4,699	10,133	5,768	4,365	331
計	1,025 <sup>(1)</sup> 22,025	1,024 <sup>(1)</sup> 7,220	14,805 <sup>(1)</sup>	18,628	6,762	11,866	3,357
伊勢市	206		206				17
鳥羽市	30 <sup>(30)</sup> 2,086		30 <sup>(30)</sup> 2,086				121
玉城町	2		2				2
二見町	18		18				1
小俣町	2		2				2
南勢町	88		88				87
南島町	1,586	79	1,507	1,294	79	1,215	152
大宮町	53 <sup>(53)</sup> 1,619	120	53 <sup>(53)</sup> 1,499	1,259	120	1,139	359
紀勢町	1,024	108	916	932	108	824	36
御園村							
大内山村	3,098	891	2,207	3,065	891	2,174	33
度会町	1,796		1,796	1,674		1,674	121

単位：ha

砂 流 出		土 砂 崩 壊			防 風		
国有林	民有林	総 数	国有林	民有林	総 数	国有林	民有林
	99	2		2	2		2
	203						
	581	13		13	0		0
	1285	33		33	2		2
458	192						
	701	6		6			
	1602	7		7			
	5	2		2			
	18				19		19
	40						
	10	2		2			
	331	3		3			
458	2,899	20		20	19		19
	17	0		0	7		7
	121	1		1	17		17
	2						
	1	3		3	14		14
	2						
	87						
	152	1		1			
	359	1		1			
	36						
	33						
	121	1		1			

保安林種類別面積(つづき)

市町村	区分	潮 害		干 害			防
		総 数	国有林	民有林	総 数	国有林	民有林
白山町							
嬉野町							
美杉村							
三雲村							
計							
松阪市				1		1	
飯南町							
飯高町							
多気町							
明和町							
大台町							
勢和村							
宮川村							
計				1		1	
伊勢市							
鳥羽市				0.6		0.6	
玉城町							
二見町							
小俣町							
南勢町		1		1			
南島町				18		18	
大宮町							
紀勢町							
御薮村							
大内山村							
度会町							





保安林種類別面積(つづき)

区分 市町村	航行目標			保 健			風
	総 数	国有林	民有林	総 数	国有林	民有林	総 数
白山町							
嬉野町							
美杉村							
三雲村							
計							
松阪市				(1)		(1)	
飯南町							
飯高町							
多気町							
明和町							0
大台町							
勢和村							
宮川村				(1024)	(1024)		
計				(1025)	(1024)	(1)	0
伊勢市							182
鳥羽市	6		6	(30)		(30)	0
玉城町							
二見町							0
小俣町							
南勢町							
南島町							
大宮町				(53)		(53)	
紀勢町							
御園村							
大内山村							
度会町							

单位：ha

致	
国有林	民有林
	0
	0
	182
	0
	0

(3) 保安林種類別面積

区分 市町村	総 数			水 源 か ん 養			土
	総 数	国有林	民有林	総 数	国有林	民有林	総 数
浜島町	271	2	269				268
大王町	11		11				
志摩町	26		26				
阿児町	151		151				134
磯部町	476		476				475
計	<sup>(83)</sup> 10,582.6	1200	<sup>(83)</sup> 9,382.6	8,224	1,198	7,026	1,808
上野市	1526		1526	16		16	1510
名張市	581		581	308		308	260
伊賀町	953	13	940	14		14	939
島ヶ原村	385		385				385
阿山町	620	144	476	383		383	227
大山田村	634	99	535	285	99	186	349
青山町	587	50	537	502	50	452	81
計	5,286	306	4980	1,508	149	1,359	3,751
尾鷲市	5,740	2,319	3,421	4,560	2,114	2,446	956
紀伊長島町	1,622	494	1,128	1,070	479	591	474
海山町	6,940	3,502	3,438	5,541	3,496	2,045	1,364
計	14,302	6,315	7,987	11,171	6,089	5,082	2,794
熊野市	<sup>(31)</sup> 300	<sup>(31)</sup> 43	257				176
御浜町	<sup>(53)</sup> 56	<sup>(41)</sup> 40	<sup>(12)</sup> 16				15
紀宝町	<sup>(10)</sup> 24	<sup>(10)</sup> 14	10				9
紀和町	1,281		1,281	963		963	305
鵜殿村	<sup>(2)</sup> 3	<sup>(2)</sup> 3					
計	<sup>(96)</sup> 1,664	<sup>(84)</sup> 100	<sup>(12)</sup> 1,564	963		963	505

単位：ha

砂流出		土砂崩壊			防風		
国有林	民有林	総数	国有林	民有林	総数	国有林	民有林
	268						
					7		7
					11		11
	134				6		6
	475	0		0	1		1
	1,808	7		7	63		63
	1,510	0		0			
	260						
13	926						
	385						
144	83	6		6			
	349	0		0			
	81	1		1	2		2
157	3,594	7		7	2		2
205	751	0		0	0		0
15	459	2		2			
6	1,358	6		6			
226	2,568	8		8	0		0
	176	14		14	34	31	3
	15	1		1	40	40	
	9				14	14	
	305	13		13			
					3	3	
	505	28		28	91	88	3

保安林種類別面積(つづき)

区分 市町村	潮 害			干 害			防 総 数
	総 数	国有林	民有林	総 数	国有林	民有林	
浜島町	2	2					
大王町							
志摩町							
阿児町	3		3				
磯部町							
計	6	2	4	18.6		18.6	
上野市							
名張市							
伊賀町							
島ヶ原村							
阿山町							
大山田村							
青山町							
計							
尾鷲市							7
紀伊長島町							6
海山町							
計							13
熊野市							
御浜町							
紀宝町							
紀和町							
鵜殿村							
計							

単位：ha

火		魚 つ き			落 石 防 止		
国有林	民有林	総 数	国有林	民有林	総 数	国有林	民有林
		1		1			
		4		4			
		15		15			
		8		8			
		268		268			
0	7	210		210	6		6
	6	70		70			
		27		27	2		2
0	13	307		307	8		8
		64		64	12	12	
		64		64	12	12	

保安林種類別面積(つづき)

区分 市町村	航行目標			保 健			風
	総 数	国有林	民有林	総 数	国有林	民有林	総 数
浜島町							
大王町							
志摩町							
阿児町	0		0				
磯部町							
計	6		6	(83)		(83)	182
上野市							0
名張市							13
伊賀町							
島ヶ原村							
阿山町							4
大山田村							
青山町							1
計							18
尾鷲市							1
紀伊長島町							
海山町							
計							1
熊野市				(31)	(31)		0
御浜町				(53)	(41)	(12)	
紀宝町				(10)	(10)		1
紀和町							
鵜殿村				(2)	(2)		
計				(96)	(84)	(12)	1



単位：ha

致	
国有林	民有林
	182
	0
	13
	4
	1
	18
	1
	1
	0
	1
	1

林業課資料  
 ( ) は兼種で内数



## 14. 林地開發許可

## (1) 林地開発許可の実績

種 別	昭和 52 年度まで		昭和 53 年度	
	件 数	面 積	件 数	面 積
工 場 用 地	5	19		
宅 地 造 成	15	370		
別 荘 分 譲	3	55		
ゴ ル フ 場	15	511	1	41
レ ジ ャ - 施 設	3	14	1	2
農 地 造 成	2	15	1	3
土 石 採 取	9	33	5	13
そ の 他	3	20	2	5
計	55	1,037	10	64

事 務 所 別	昭和 52 年度まで		昭和 53 年度	
	件 数	面 積	件 数	面 積
四 日 市	15	247	5	15
中 勢	10	272		
松 阪	4	59		
伊 勢	8	114	2	4
上 野	17	336	2	44
尾 鷲	1	9	1	1
熊 野				
計	55	1,037	10	64

単位 ; ha

昭和 54 年度		昭和 55 年度		累 計	
件 数	面 積	件 数	面 積	件 数	面 積
		2	5	7	24
2	15	3	24	20	409
1	15			4	70
		1	20	17	572
				4	16
				3	18
4	19	2	5	20	70
2	10			7	35
9	59	8	54	82	1,214

昭和 54 年度		昭和 55 年度		累 計	
件 数	面 積	件 数	面 積	件 数	面 積
2	6	1	2	23	270
				10	272
2	18			6	77
4	32	2	6	16	156
		5	46	24	426
				2	10
1	3			1	3
9	59	8	54	82	1,214

林業課資料



## 15. 森林被害

## (1) 森林被害状況

単位 ; ha

年度 事務所	総 数	火 災	病 虫 獣 害			
			松くい虫	獣 害	そ の 他	計
5 1	1,799	92	942	496	269	1,707
5 2	1,892	62	1,146	507	177	1,830
5 3	2,455	92	2,035	283	45	2,363
5 4	3,153	62	2,713	295	83	3,091
5 5	4,684	332	3,899	296	157	4,352
四 日 市	2,236	12	2,207	16	1	2,224
中 勢	486	4	447	30	5	482
松 阪	461	13	143	165	140	448
伊 勢	204	14	186	4	0	190
上 野	746	4	710	21	11	742
尾 鷲	241	3	190	48	0	238
熊 野	310	282	16	12	0	28

林業課資料



(2) 森林病虫害等防除事業実績

単位 ; ha 伐倒駆除m³

区分 年度 事務所	松 く い 虫				野ねずみ 薬剤駆除	野うさぎ 駆除	スギハダニ 薬剤駆除	スギドクガ 薬剤駆除
	立木伐倒 駆除	薬 剂 駆 除						
		空 散	地 上	計				
5 1	880		32	32	27	76	40	10
5 2	7,662		58	58	10	30		
5 3	7,554		113	113		90		
5 4	19,380	50	150	200		90		
5 5	17,543	70	200	270		64		
四日市	8,987	70	115	185				
中 勢	3,434		14	14				
松 阪	2,042		18	18		64		
伊 勢	471		33	33				
上 野	1,843		12	12				
尾 鷲	763		5	5				
熊 野	3		3	3				

林業課資料



## 16. 環境緑化

(1) 公共緑地の造成状況

事業名 年度	緑化パイロット (モデル緑地造成)		県有施設緑化		沿道緑化	
	施行場所	事業量	施行場所	事業量	施行場所	事業量
5 1	久居市斎場 久居市小動物 管理センター	8.430㎡ 植栽 812本 2.560㎡ 植栽 216本	津市桜橋 婦人相談所 津西高等学校	106㎡ 植栽 147本 526㎡ 植栽 910本	志摩町	632m 植栽 157本
5 2	名張市 桔梗ヶ丘	6.348㎡ 植栽 848本	名張市桔梗ヶ 丘高等学校	1.260㎡ 植栽 202本	浜島町	570m 植栽 83本
5 3	鳥羽市 安楽島町	4.548㎡ 植栽 1.727本	名張市桔梗ヶ 丘高等学校 桑名高校衛生 看護分校	380㎡ 植栽 739本 301㎡ 植栽 221本	磯部町	485m 植栽 82本
5 4	鵜殿村	1.3401㎡ 植栽 2.170本	相可高等学校 朝明高等学校	688㎡ 植栽 1.099本 419㎡ 植栽 544本	南島町	660m 植栽 69本
5 5	明和町 明星	11.160㎡ 張芝 3.312㎡ 植栽 1.021本	県立看護短期 大学校 志摩高等学校 木本高等学校	580㎡ 植栽 112本 134㎡ 植栽 24本 1.100㎡ 植栽 399本	浜島町	フェニックス 植栽 9本

緑化推進課資料

(2) 緑化推進県民大会開催一覧表

回	年月	場所	参加者数	記念植樹		
				面積	樹種	本数
1	昭和 49年4月	上野市運動公園	1015 名 (内200名 児童生徒)	m <sup>2</sup> 2.000	コブシ イチョウ プラタナス モクセイ サザンカ サツキ等	本 850
2	" 50年5月	松阪市立中部中学校体育館 松阪市中部台運動公園	1.000	2.000	サツキ アベリヤ クロガネモチ モクセイ 等	1.085
3	51年4月	三重県文化会館 津市民プール	600	2.100	ヒラドツツジ サツキ アベリア アオキ トベラ キョウチクトウ等	1.029
4	52年4月	鈴鹿郡関町観音山	700	4.000	ヒノキ トウネズミモチ サンゴジュ マサキ サツキ ネズミモチ キンモクセイ等	1.650
5	53年4月	名張市中央公園	800	2.000	ヤマモモ ドウダンツツジ シャリンバイ タマツケ ヒラドツツジ 等	1.195
6	54年4月	北牟婁郡海山町大字船津 海山町町有林	875	5.000	ヒノキ	1.400
7	56年4月	熊野市大峰近隣公園	669	5.000	サクラ サザンカ クルメツツジ	604

緑化推進課資料

(3) みどりの少年隊の現況

名 称	所 在 地	代 表 者 名	設 立 年 月 日
あがた緑の少年隊	四日市市黒田町 201	伊 藤 勝 則	昭和50年11月29日
日永緑の少年隊	四日市市日永2丁目6-27	田 中 栄 三	昭和52年 3月13日
関町緑の少年隊	鈴鹿郡関町中町429 関町役場産業課内	大 萱 宗 志	昭和52年12月 4日
菰野町朝上緑の少年隊	三重郡菰野町田光2101	伊 藤 博 文	昭和54年 3月 1日
菰野町鶯ヶ原緑の少年隊	三重郡菰野町諏訪1724-2	西 山 勇	昭和54年 3月 1日
菰野町千種緑の少年隊	三重郡菰野町音羽	伊 藤 均	昭和54年 3月 1日
菰野町菰野緑の少年隊	三重郡菰野町宿野1648	梅 田 浩 生	昭和54年 3月 1日
菰野町竹永緑の少年隊	三重郡菰野町竹成602-2	松 尾 英 之	昭和54年 3月 1日
神戸緑の少年隊	津市大字神戸	東 海 昇	昭和51年 8月 1日
竹原緑の少年隊	一志郡美杉村竹原	滝 川 恵 康	昭和51年11月24日
伊勢地緑の少年隊	一志郡美杉村石名原1681	寺 西 穰	昭和53年 3月27日
下之川緑の少年隊	一志郡美杉村下之川6115 美杉村立下之川小学校	前 田 久 一	昭和53年 4月 1日
元取緑の少年隊	一志郡白山町大字城立	中 西 公	昭和55年 3月16日

単位：人

隊員数	学 年	指導者数	主 な 活 動 内 容
3 3	4年～6年	9	菰野町と交流集会、森林のようす視察、結成五周年記念祭実施 夏期樹木講座参加 東海地区サマージャンボリー参加
3 5	4年～6年	4	東海地区サマージャンボリー参加 日永地区体育祭「町に緑を」ピーアール 北勢緑の少年隊大会参加
3 4	5年～6年	8	関町植樹祭参加 亀山地区子供会交流集会 東海地区サマージャンボリー参加 夏期樹木講座参加 少年隊地区大会参加
4 0	4年～6年	4	森林パトロール実施 東海地区サマージャンボリー参加 北勢地区緑の少年隊大会参加
3 0	3年～6年	8	東海地区サマージャンボリー参加 夏期樹木講座参加 四日市市との交流集会参加
4 6	3年～6年	1 1	北勢地区緑の少年隊大会参加 東海地区サマージャンボリー参加 森林パトロール実施 史跡文化財めぐり実施
3 2	3年～6年	9	森林パトロール実施 緑の少年隊北勢地区大会参加 東海地区サマージャンボリー参加 四日市市との交流集会参加
3 0	3年～6年	7	夏期樹木講座参加 東海地区サマージャンボリー参加 四日市市との交流集会参加 森林パトロールの実施
1 3	2年～6年	3	神戸小学校樹木の手入れ 偕楽公園植樹 緑化樹街頭配布
4 9	5年～6年	5	中勢地区緑の少年隊大会参加 夏期実習（君ヶ野ダム周辺）下刈施肥、ミニ緑化教室
5 5	5年～6年	4	三多気青少年旅行村桜苗木植樹並びに施肥を実施 夏期樹木講座参加 緑の少年隊中勢地区大会参加
4 0	5年～6年	2	標板づくり、樹木のラベル作り 樹木の施肥、ラベル作り 樹木の手入観察
2 4	6年	4	夏期樹木講座参加 わかすぎの里キャンプ活動と実施 町内を通っている東海自然歩道の清掃 緑の少年隊中勢地区大会参加

名 称	所 在 地	代 表 者 名	設 立 年 月 日
川口緑の少年隊	一志郡白山町大字川口	岡田常雄	昭和55年 3月16日
二本木緑の少年隊	一志郡白山町二本木	藪内進	昭和55年 3月16日
三ヶ野緑の少年隊	一志郡白山町三ヶ野1239 -1	前野 斉	昭和55年 3月16日
倭緑の少年隊	一志郡白山町中ノ村 白山町立倭小学校	長岡 享	昭和53年 3月16日
ハッ山緑の少年隊	一志郡白山町八対野	武田 修	昭和55年 3月16日
美里村辰水緑の少年隊	安芸郡美里村家所	徳永 慶一	昭和55年 5月18日
美里村高宮緑の少年隊	安芸郡美里村三郷	丸井 明	昭和55年 5月18日
美里村長野緑の少年隊	安芸郡美里村平井	中尾 良一	昭和55年 5月18日
宝塚緑の少年隊	松阪市宝塚町830-44	中村 季生	昭和50年 4月26日
アララギ緑の少年隊	松阪市柚原町	西井 静男	昭和53年 3月31日
柏崎緑の少年隊	度会郡紀勢町崎291-2	杉本 幹生	昭和51年 9月13日
大内山緑の少年隊	度会郡大内山村875 大内山村立大内山小学校	北村 栄三郎	昭和52年 7月20日
玉城町緑の少年隊	度会郡玉城町田丸114-1 玉城町役場教育委員会	岩崎 実	昭和52年10月30日



隊員数	学 年	指導者数	主 な 活 動 内 容
17	6年	4	川口小学校校庭でのキャンプ実施 川口区有林山林パトロール実施 緑の少年隊中勢地区大会参加
29	6年	3	緑の少年隊中勢地区大会参加 体力作り水泳大会 山林パトロール実施 夏期樹木講座参加
12	6年	3	緑の少年隊中勢地区大会参加 香落溪勉強会開催
25	6年	2	青山高原のふるさと公園ピクニックランド開園式参加 林業研修等で樹木及び小鳥の観察
18	6年	4	夏期樹木講座参加 区有林での野外観察実施 地区内道路清掃
24	6年	2	夏期樹木講座参加 野外キャンプの実施 村民運動会参加
16	6年	2	夏期樹木講座の参加 野外キャンプの実施 村民運動会参加
17	6年	2	夏期樹木講座の参加 野外キャンプ活動実施 村民運動会参加
38	4年～6年	4	田村高須都市計画道路街路樹除草 宝塚町地内の古墳の周囲街路樹の整枝等実施
29	4年～6年 中学 1年～3年	7	春季ハイキング、寒冷地ハウス園芸見学 中部台子供大会参加 道路周辺草花植付実施
41	6年	8	伊勢地区植樹祭参加 山林パトロール及び巣箱かけ みどりの少年隊大会参加 夏期樹木講座参加
29	6年	4	山の下川奉仕 夏期キャンプ 森林パトロール 森林愛護運動を実施
141	5年～6年 中学校 1年～3年	7	結成式 ハイキングの実施 野外研修 史跡めぐり

名 称	所 在 地	代 表 者 名	設 立 年 月 日
南勢町穂原緑の少年隊	度会郡南勢町斎田979	藤原楠雄	昭和54年1月10日
伊勢市浦口町緑の少年隊	伊勢市浦口町3丁目2-7	杉本裕司	昭和54年8月1日
大宮町緑の少年隊	度会郡大宮町字野原	中村和弘	昭和55年2月10日
名張市緑の少年隊	名張市滝之原1050 名張市滝之原小学校	今矢重利	昭和53年3月23日
大山田村東小学校緑の少年隊	阿山郡大山田村大字猿野 大山田村立大山田東小学校	西口文雄	昭和53年9月21日
大山田村西小学校緑の少年隊	阿山郡大山田村平田285 大山田村立大山田西小学校	上田巧	昭和53年10月20日
新居緑の少年隊	上野市西高倉	新居遠一	昭和54年11月25日
上里緑の少年隊	北牟婁郡海山町上里	岡本謙二	昭和52年11月26日
紀伊長島町緑の少年隊	北牟婁郡紀伊長島町2141 紀伊長島町教育委員会	東秀行	昭和53年6月10日
賀田緑の少年隊	尾鷲市賀田町	浜中良平	昭和53年10月1日
金山緑の少年隊	熊野市金山町 熊野市教育委員会	花尻薫	昭和50年5月1日
神志山緑の少年隊	南牟婁郡御浜町志原 御浜町立神志山小学校	宮本福也	昭和51年8月1日
合 計 38隊			

隊員数	学 年	指導者数	主 な 活 動 内 容
45	5年～6年	4	緑化樹の管理(下草刈、施肥等) 少年隊大会参加 キャンプ活動を実施
48	4年～6年	4	浦口町有林清掃及びパトロール 神社の清掃奉仕 学習会の実施
54	6年	4	森林観察(夏期行事) 伊勢地区植樹祭参加
28	4年～6年	3	樹木講座参加 森林パトロールの実施 夏期キャンプの実施
43	5年～6年	3	野鳥愛護ポスター作成 東海3県サマージャンボリー参加 巣箱作成、巣箱かけの実施
48	6年	3	中勢地区緑の少年隊大会参加 校庭樹木の手入 緑の教室参加
28	中学校 1年	2	高倉キャンプ場植樹実施 上野市植樹祭参加 緑の少年隊地区大会参加
49	5年～6年	3	野外キャンプの実施 東海三県サマージャンボリー実施 植林観察 愛林祭の参加 森林学習
40	小学5年～6年 中学1年～3年 高校1年～3年	4	自主研究会(キャンプ)実施 老人ホーム慰問 クリスマスパーティの実施
25	1年～6年	3	交通安全教室参加 山林写生大会実施 ハイキングの実施 緑の教室参加 町民文化展参加作品作り 愛林祭参加 会話のしかた話し方教室参加 山林パトロール実施
18	5年～6年	3	公園、国有林等清掃活動の実施 山野における動植物の観察 自然愛護運動の推進 キャンプ大会の実施
18	6年	3	野鳥愛護林の管理、野鳥観察 校区内通学路の清掃 動植物の飼育栽培活動の実践
1341		169	

緑化推進課資料

(4) 緑化樹在圃量

年度 事務所	苗畑面積	総 数	高 中 木 性 樹 木					
			針 葉 樹			常 緑 広 葉 樹		
			カイツカイブキ	クロマツ	そ の 他	ツバキ サザンカ類	モクセイ類	そ の 他
5 1	1.016	54.663	2.202	1.085	795	1.336	3.157	3.523
5 2	939	50.670	2.199	913	1.710	1.771	2,173	2,744
5 3	886	50.353	1.750	802	1.469	1.837	1.715	2.624
5 4	858	43.074	1.376	851	1.576	1.397	2.070	2.261
5 5	820	43.182	1.133	916	1.230	1.390	1.370	1.285
四 日 市	591							
中 勢	182							
松 阪	26							
伊 勢	6							
上 野	7							
尾 鷲	7							
熊 野	1							

単位 ; ha 千本

高 中 木 性 樹 木			低 木 性 樹 木			特 殊 樹 木
落 葉 広 葉 樹			サツキ ツツジ類	ツゲ類	そ の 他	
イ チ ョ ウ	カ エ デ 類	そ の 他				
568	517	1089	36066	1.873	2,351	101
490	582	945	32561	2.422	2074	86
434	582	854	34203	2.067	1,932	84
417	464	874	27929	1.738	2030	91
254	197	463	30122	2.511	2165	146

緑化推進課資料

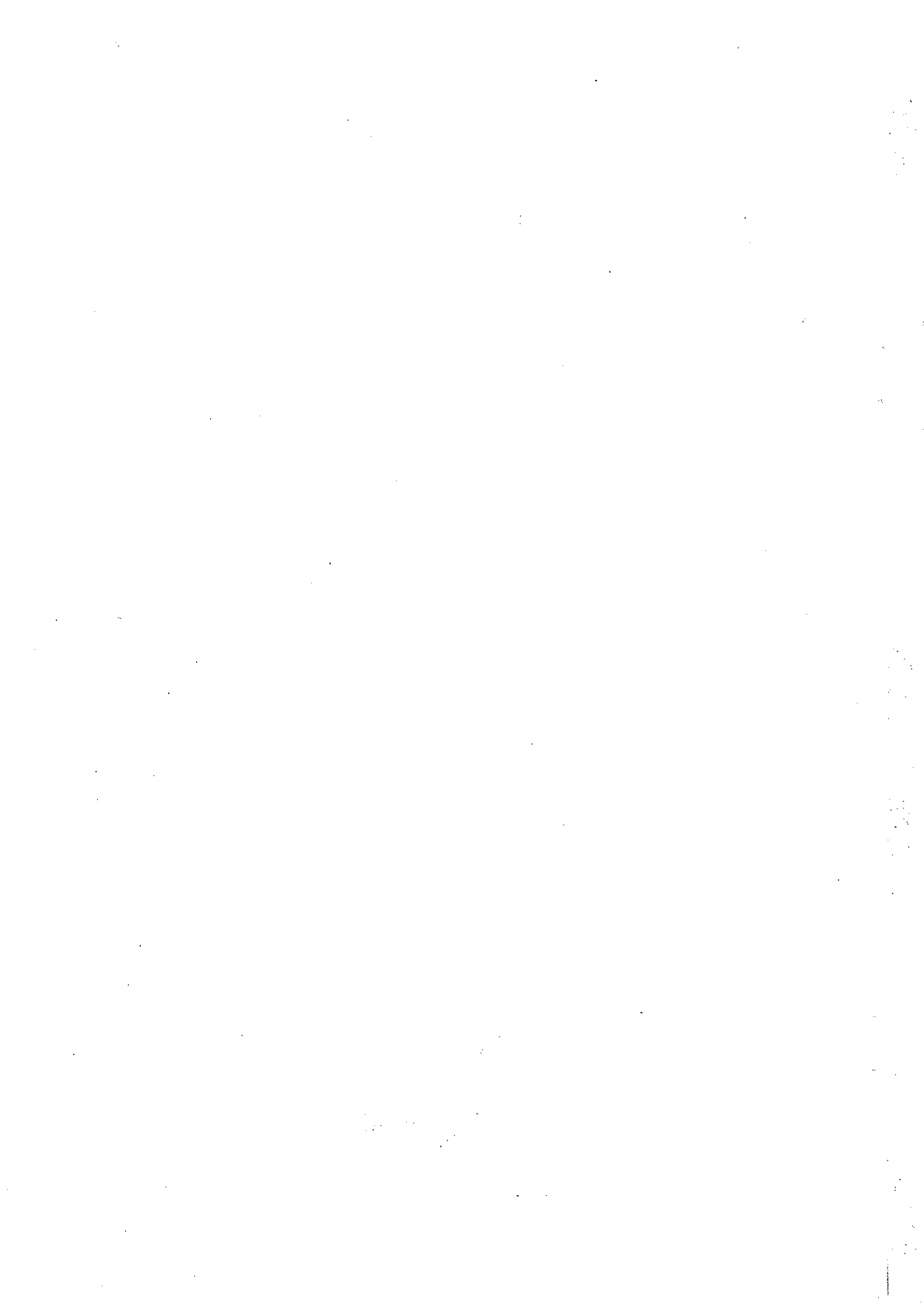

## (1) 狩猟者登録証交付状況

単位：人

年度・事務所	区分	総数	甲(わな)	乙(銃)	丙(空気銃)
51		11,552	162	11,254	136
52		10,041	163	9,789	89
53		10,668	170	10,387	106
54		9,819	180	9,412	227
55		9,192	194	8,783	215
本庁	(県外)	2,775	25	2,733	17
四日市		1,616	19	1,529	68
中勢		1,033	28	995	10
松阪		953	35	905	13
伊勢		1,450	50	1,328	72
上野		507	10	490	7
尾鷲		244	9	233	2
熊野		614	18	570	25

緑化推進課資料

## (2) キジ放鳥実績

単位：羽

年度・事務所	区分	放鳥数	放鳥場所			
			計	鳥獣保護区	休猟区	その他
51		ニホンキジ	1,350	530	600	220
52		〃	2,314	943	915	456
53		〃	2,301	1,247	706	348
54		〃	2,300	1,529	521	250
55		〃	2,300	1,395	559	346
四日市		〃	530	480	50	
中勢		〃	297	100	149	48
松阪		〃	270	270		
伊勢		〃	656	356	50	250
上野		〃	250	40	210	
尾鷲		〃	197	99	50	48
熊野		〃	100	50	50	

緑化推進課資料

## 17. 鳥 獸 保 護



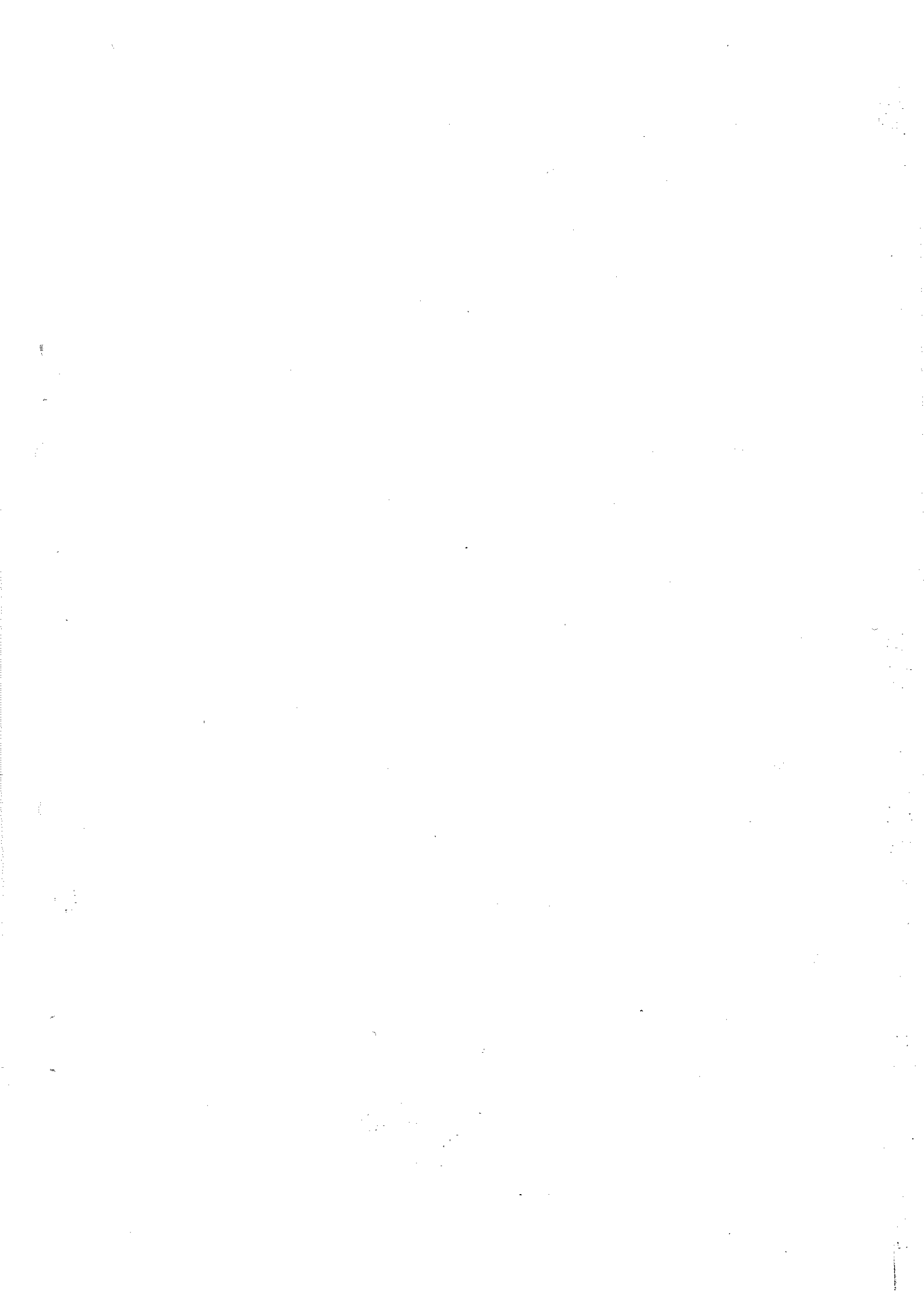

## (3) 狩猟期間中に捕獲された鳥獣

年度 事務所	区分	鳥					
		総 数	キ ジ	ヤマドリ	カ モ 類	コジュケイ	バ ン
51		188,032	14,577	5,735	19,885	16,764	66
52		226,122	13,745	6,716	21,035	15,735	41
53		173,014	11,732	4,014	17,979	13,122	43
54		171,869	9,994	4,647	13,642	11,459	36
55		156,997	8,604	3,900	17,814	10,918	74
	県外者 捕獲数	37,823	1,900	1,213	5,946	2,586	25
	四 日 市	41,783	3,102	845	3,663	2,787	27
	中 勢	16,939	1,114	524	1,639	1,404	3
	松 阪	20,023	691	516	2,019	1,738	7
	伊 勢	29,058	827	267	3,931	1,480	10
	上 野	6,774	679	222	365	608	
	尾 鷲	1,607	105	149	123	140	1
	熊 野	2,990	186	164	128	175	1

年度 事務所	区分	獣						
		総 数	ク マ	イノシシ	オスジカ	キ ツ ネ	タヌキ	テ ン
51		16,028	1	5,139	2,087	399	1,216	140
52		15,973	1	4,587	2,219	543	1,528	234
53		15,456	4	4,169	2,451	505	1,454	145
54		12,367	1	3,943	1,733	347	1,993	220
55		12,998	7	4,251	2,006	345	1,830	210
	県外者 捕獲数	1,277	1	447	222	41	68	12
	四 日 市	2,001		586	308	56	189	21
	中 勢	1,305	1	132	66	39	326	22
	松 阪	3,563	2	902	469	118	672	87
	伊 勢	2,772	2	1,407	480	37	389	31
	上 野	746		250	139	27	93	7
	尾 鷲	569	1	222	206	13	31	6
	熊 野	765		305	116	14	62	24

単位：羽

類						
ウズラ	キジバト	スズメ	ゴイサギ	シギ類	カラス	アイサ類
449	70076	55706	396	3038	1340	
357	64824	100252	318	1903	1195	1
357	59636	61648	356	2553	1572	2
366	52749	74849	290	2790	1046	1
506	56734	53722	330	3162	1220	13
71	10034	14618	62	1133	225	10
181	20864	9202	91	632	386	3
62	6487	5284	34	216	172	
52	5291	9121	64	401	123	
104	7363	14194	62	639	181	
7	3847	844	13	74	115	
20	945	104		19	1	
9	1903	355	4	48	17	

単位：頭

類							
ムササビ	オスイタチ	ノウサギ	リス	アナグマ	ノイヌ	ノネコ	ヌートリア
10	310	6425	203	8	78	12	
6	319	6280	170	25	54	7	
8	314	6079	161	22	53	83	8
1	236	3666	113	11	50	45	8
26	201	3061	168	63	124	679	27
	7	401	36	5	5	30	2
2	46	662	37	13	46	10	25
18	13	623	30	5	27	3	
2	72	539	30	11	36	623	
3	44	329	13	17	7	13	
	14	195	12	6	3		
	3	80	1	6			
1	2	232	9				

## (4) 有害鳥獣として捕獲された鳥獣

年度 事務所	鳥						
	総 数	キ ジ	カモ 類	コジュケイ	バ ン	ゴイサギ	キジバト
51	37,324		32		1	5	330
52	38,587		243			6	632
53	170,204	34	210		3	418	724
54	102,178	9	120		2	12	705
55	105,527	13	99	140		569	462
四 日 市	47,244		46	140		551	
中 勢	48,807	13				3	9
松 阪	661						145
伊 勢	5,866		53			15	39
上 野	1,234						10
尾 鷲	171						10
熊 野	1,544						249

年度 事務所	獣						
	総 数	ク マ	ムササビ	イノシシ	キツネ	タヌキ	アナグマ
51	1,023	1		395	2	8	2
52	1,069	5		265		3	
53	848	6		191	5	6	
54	1,220	5		314	4	14	
55	1,249	1		393	10	10	7
四 日 市	127			19			
中 勢	89			12	10	10	
松 阪	394	1		65			
伊 勢	397			241			
上 野	77						
尾 鷲	99			31			7
熊 野	66			25			

単位：羽

類						
ドバト	スズメ類	カラス類	ムクドリ	ヒヨドリ	トビ	その他
808	26,776	1,680	58	3,381	4,253	
5,009	27,798	1,752	83	3,030	34	
5,842	159,999	2,036		869	60	9
5,301	90,490	2,434	861	2,184	29	31
4,786	94,103	2,654	848	1,818	8	27
3,108	42,145	872		382		
647	46,854	356	386	537		2
120	270	96	30			
692	4,193	549	118	174	8	25
167		743	314			
	161					
52	480	38		725		

単位：頭

類						
ハウサギ	オスジカ	サル	ノイヌ	ノネコ		その他
368	74	65	91	17		
437	58	181	107	13		
392	77	95	76			
559	85	175	64			
409	152	206	56			5
39	2	42	25			5
34		3	15			
199	81	48				
70	30	56				
25		36	16			
25	34	2				
17	5	19				

緑化推進課資料

(5) 鳥獸保護施設一覽

鳥 獸 保 護 区

単位：ha

名 称	所 在 地	面 積	設 定 期 限
紀伊長島 (国)	三重県北牟婁郡紀伊長島町, 海山町, 度会郡紀勢町	7451.8	44.11. 1~64.10.31
鈴鹿国定公園 //	// 員弁郡北勢町, 大安町, 三重郡菟野町, 四日市々, 鈴鹿市, 亀山市, 関町	7394.5	45.11. 1~65.10.31
大台山系 //	三重県飯南郡飯高町, 多気郡官川村, 尾鷲市, 北牟婁郡海山町	15,971.	47.11. 1~65.10.31
木曾三川 //	三重県桑名市, 桑名郡長島町, 木曾岬村	3,183 (愛知県80ha 除く)457	52.11. 1~57.10.31
三重大学平倉演習林 //	// 一志郡美杉村	457	47.11. 1~67.10.31
伊坂山村ダム (県)	// 四日市々, 桑名市	778	47.11. 1~57.10.31
四日市泊山 //	// 四日市々	605	47.11. 1~67.10.31
大崎 //	// 志摩郡浜島町, 阿児町	675	47.11. 1~67.10.31
賢島 //	// // 阿児町	340	47.11. 1~67.10.31
名張市赤目香落 //	// 名張市	809	47.11. 1~57.10.31
有馬久生屋金山 //	// 熊野市	301	47.11. 1~57.10.31
上津 //	// 名賀郡青山町	3	47.11. 1~57.10.31
滝之原 //	// 名張市	6.37	47.11. 1~57.10.31
神志山 //	// 南牟婁郡御浜町	3	47.11. 1~57.10.31
飯高町波瀬 //	// 飯南郡飯高町	4,668	48.11. 1~58.10.31
君ヶ野ダム //	// 一志郡美杉村	685	48.11. 1~58.10.31
二見 //	// 度会郡二見町	700	48.11. 1~58.10.31
一之瀬県有林 //	// // 度会町	202	48.11. 1~58.10.31
的矢 //	// 志摩郡磯部町	1,165	48.11. 1~58.10.31
鈴鹿市道伯 //	// 鈴鹿市	550	49.11. 1~59.10.31
勢和 //	// 多気郡勢和村	1,280	49.11. 1~59.10.31
南勢町東部 //	// 度会郡南勢町	1,567	49.11. 1~59.10.31
飯高町川俣 //	// 飯南郡飯高町	1,920	50.11.15~50.11.14
一之瀬小学校 //	// 度会郡度会町	2	50.11.15~60.11.14
員弁東部 //	// 員弁郡員弁町	339	51.11.15~61.11.14
飯高町宮前 //	// 飯南郡飯高町	2,202	51.11.15~61.11.14
伊勢市朝熊山 //	// 伊勢市	50	51.11.15~61.11.14
南勢町南海 //	// 度会郡南勢町	2,130	51.11.15~61.11.14
亀山市中部 //	// 亀山市	1,483	52.11.15~62.11.14
芸濃町横山池 //	// 安芸郡芸濃町	20	52.11.15~62.11.14
四日市 //	// 四日市々	600	53.11. 1~63.10.31
松尾倉田山 //	// 伊勢市	982	53.11. 1~63.10.31
尾鷲三木浦 //	// 尾鷲市	511.4	53.11. 1~63.10.31

名 称	所 在 地	面 積	設 定 期 限
鈴鹿市国府 (県)	三重県鈴鹿市	330	53.11.15~63.11.14
飯高町森 //	// 飯南郡飯高町	3,109	53.11.15~63.11.14
菟野町草里野 //	// 三重郡菟野町	174	54.11.15~64.11.14
白山町二本木 //	// 一志郡白山町	146	55.11.1~65.10.31
久居市南東部 //	// 久居市	323	56.11.15~66.11.14
明和町 //	// 多気郡明和町	1,445	56.11.15~66.11.14
計	39ヶ所	6,456,107	

休 獵 区

単位：ha

名 称	所 在 地	面 積	設 定 期 限
藤 原 (県)	三重県員弁郡藤原町	740	54.11.15~57.11.14
四日市々川島・桜 //	// 四日市々	760	55.11.15~58.11.14
芸濃町北部 //	// 安芸郡芸濃町	375	55.11.15~58.11.14
安濃町北西部 //	// 安濃町	400	55.11.15~58.11.14
三雲村小野江 //	// 一志郡三雲村	325	55.11.15~58.11.14
南勢町穂原 //	// 度会郡南勢町	1,260	55.11.15~58.11.14
大山田村山田南 //	// 阿山郡大山田村	641	55.11.15~58.11.14
上野市北部 //	// 上野市	2,994	55.11.15~58.11.14
御浜町キラタ //	// 南牟婁郡御浜町	161	55.11.15~58.11.14
北勢町 //	// 員弁郡北勢町	558	56.11.15~59.11.14
鈴鹿市西庄内 //	// 鈴鹿市	230	56.11.15~59.11.14
安濃町中部 //	// 安芸郡安濃町	332	56.11.15~59.11.14
津市西部 //	// 津市	94	56.11.15~59.11.14
多気町 //	// 多気郡多気町	1,097	56.11.15~59.11.14
大台町 //	// 大台町	577	56.11.15~59.11.14
伊賀町阿山町 //	// 阿山郡阿山町, 伊賀町	1,941	56.11.15~59.11.14
名張市国津 //	// 名張市	600	56.11.15~59.11.14
青山町 //	// 名賀郡青山町	1,100	56.11.15~59.11.14
熊野市甫母須野 //	// 熊野市	474	56.11.15~59.11.14
紀和町瀬八丁 //	// 南牟婁郡紀和町	310	56.11.15~59.11.14
計	20ヶ所	14,969	

## 銃猟禁止区域

単位：ha

名 称	所 在 地	面 積	設 定 期 間
二見町 (国)	三重県度会郡二見町, 鳥羽市	30,000	大正 13. 4. 1~ 無期限
井田川 (県)	〃 亀山市	398	昭和 51. 11. 15~ 〃
高田短大	〃 津市	12	42. 11. 1~ 〃
松阪市向野	〃 松阪市	91.9	42. 11. 1~ 〃
鈴鹿市平田野	〃 鈴鹿市	400	43. 11. 1~ 〃
津	〃 津市	903	43. 11. 1~ 〃
嬉野中原	〃 一志郡嬉野町	540	43. 11. 1~ 〃
鬼ヶ城	〃 熊野市	25	43. 11. 1~ 〃
鈴鹿市庄野	〃 鈴鹿市	100	45. 11. 1~ 〃
津・久居	〃 津市, 久居市	640	49. 11. 1~ 〃
松阪市中部	〃 松阪市	200	46. 11. 1~ 〃
鈴鹿市東部	〃 鈴鹿市	696	46. 12. 1~ 〃
御浜町山地	〃 南牟婁郡御浜町	134.7	47. 11. 1~ 〃
四日市々松本	〃 四日市々	160	47. 11. 1~ 〃
津市中河原	〃 津市	240	49. 11. 1~ 〃
多度町香取	〃 桑名郡多度町	83	48. 11. 1~68. 10. 30
四日市々大門池	〃 四日市々	47	48. 11. 1~ 無期限
菟野町菟野	〃 三重郡菟野町	465	48. 11. 1~ 〃
奥伊勢湖	〃 多気郡大台町・宮川村	140	48. 11. 1~ 〃
玉垣	〃 鈴鹿市	140	49. 11. 1~ 〃
七里御浜	〃 熊野市, 南牟婁郡御浜町, 紀宝町	86.7	51. 11. 15~ 〃
津・河芸	〃 津市, 安芸郡河芸町	842	52. 11. 15~ 〃
大里	〃 津市	102	52. 11. 15~ 〃
名張市	〃 名張市	1,425	52. 11. 15~ 〃
大安中部	〃 員弁郡大安町	121.5	53. 11. 15~ 〃
上野市神戸	〃 上野市	98	54. 11. 15~昭和 64. 11. 14
久居市南部	〃 久居市	308	54. 11. 15~74. 11. 14
津市高茶屋	〃 津市	140	54. 11. 15~74. 11. 14
香良洲町新開地	〃 一志郡香良洲町	100	54. 11. 15~74. 11. 14
四日市県	〃 四日市々	840	55. 1. 11~63. 10. 31
四日市桜・坊主尾	〃 〃	145	55. 11. 15~75. 11. 14
四日市々高花平	〃 〃	271	55. 11. 15~75. 11. 14
鈴鹿市石薬師 自由ヶ丘	〃 鈴鹿市	80	55. 11. 15~75. 11. 14



名 称	所 在 地	面 積	設 定 期 限
能褒野・広瀬 (県)	三重県亀山市, 鈴鹿市	294	昭和 55. 9. 24~75. 11. 14
有馬・久生屋・御浜 (県)	〃 熊野市, 南牟婁郡御浜町	842	55. 11. 15~75. 11. 14
計	3 5 ケ 所	41,110.8	

獵 区

単位：ha

名 称	所 在 地	面 積	設 定 期 限
鳥羽市 (市)	三重県鳥羽市	5,569	昭和 55. 11. 1~昭和 60. 10. 31
市	1 ケ 所	5,569	



## 18. 山村過疎地域

(1) 山村の現状

本県の山村地域の総面積は県全体の42.5%にあたる245,417haを占め、地域に居住する人口は(昭和50年国調)県総人口の7.3%にあたる118,950人で人口密度は1ha当り0.48人で県平均の2.82人に比較するときわめて稀薄である。

山村地域の土地利用状況は、林野が215,319haで全体の87.7%を占め、耕地は7,919haでわずかに3.2%にすぎず、住宅等その他面積は、22,157haで9%の割合になっている。

地域別面積

(単位 ha)

地域別	種類	総面 土地積	耕 地	草 地	林 野 面 積			そ の 他 積	耕 地 率	林 野 率
					計	森 林	原 野			
北 勢		18,041	1,113	5	14,999	14,925	74	1,924	6.2	83.1
中勢北部		31,553	1,154	4	26,203	25,833	370	4,192	3.7	83.0
中勢南部		62,941	1,336	7	58,336	58,194	142	3,262	2.1	93.7
南 勢		52,452	1,799	1	45,495	45,490	5	5,157	3.4	86.7
伊 賀		21,132	1,119	2	17,972	17,940	32	2,039	5.3	85.0
東・紀州		59,298	1,398	3	52,314	52,116	198	5,583	2.4	88.2
計		245,417	7,919	22	215,819	214,498	821	22,157	3.2	87.7
県 計		577,359	71,211	159	380,029	378,812	1,217	125,960	12.3	65.8

(50年農林業センサス)

第2期、第3期山村振興対策事業実施状況

二期対策

開始	48	49	50	51	52	53	54	55	56	57	58	59	計	市 町 村 名
48	2	2	2	2									2	紀和・大内山
49		3	3	3	3								3	宮川・大宮・海山
50			4	4	4	4							4	熊野・度会・大山田・青山
51				4	4	4	4						4	勢和・南島・阿山・御浜
52					4	4	4	4					4	亀山・美杉・紀勢・紀宝
53						3	3	3	3				3	美里・飯高・紀伊長島
54							5	5	5	5			5	上野・北勢・飯南・嬉野・南勢
55								5	5	5	5	5	5	関・名張・藤原・白山・烏羽
計	2	5	9	11	15	15	16	17	13	10	5	5	30	

## 山村振興法適用市町村

林野率 75%以上  
人口密度 1.16人以下 (ha当り)

市町村名	旧町村名	(指定年度)	市町村名	旧町村名	(指定年度)
大宮町	滝原・七保	40	鳥羽市	加茂	44
南島町	吉津・島津	41	飯南町	粥見	45
海山町	相賀・船津	〃	勢和村	五ヶ谷	〃
紀和町	上川・入鹿・西山	〃	紀勢町	柏崎	〃
白山町	家域・倭	42	紀宝町	相野谷・御船	〃
青山町	上津・矢持	〃	藤原町	立田	46
宮川村	萩原・領内・大杉谷	〃	北勢町	十社	〃
大内山村	大内山	〃	亀山市	白川・野登	〃
熊野市	神川・五郷・飛島・神志山	43	関町	加太・坂下・明	〃
美杉村	竹原・八知・八幡・多気・下之川	〃	上野市	丸柱	〃
飯高町	宮前・川俣・森・波瀬	〃	名張市	国津	〃
紀伊長島町	赤羽	〃	嬉野町	宇気郷・中郷	〃
度会町	小川郷・一ノ瀬・中川	44	美里村	長野	〃
阿山町	玉滝・丸柱	〃	南勢町	穂原・神原	45
大山田村	布引・阿波	〃			
御浜町	尾呂志	〃	30	59	

## 三期対策

## ( 実施計画 )

開始	55	56	57	58	59	60	61	62	63	64	65	計	市町村名
55	1	1	1	1	1							1	紀和
56		3	3	3	3	3						3	宮川・大宮・度会
57			4	4	4	4	4					4	亀山・勢和・阿山・海山
58				5	5	5	5	5				5	5市町村
59					5	5	5	5	5			5	〃
60						5	5	5	5	5		5	〃
61							7	7	7	7	7	7	7市町村
計	1	4	8	13	18	22	26	22	17	12	7	30	

構造改善課資料

## (2) 過疎地域の現状

本県における過疎地域は昭和45年制定された過疎地域対策緊急措置法（以下「旧過疎法」という）のもとに7町村が指定されたが、旧過疎法の失効に伴い昭和55年4月新たに制定された過疎地域振興特別措置法（以下「新過疎法」という）では関町を除いた6町村が公示された。なお関町については、新過疎法附則第7項の規定が適用されている。

### 指定の状況

町 村	旧過疎法	新過疎法	総面積	人 口	S35~50年の人口減少率
美 杉 村	45年5月	55年4月	20,727 <sup>ha</sup>	10,495 <sup>人</sup>	28.9
飯 南 町	〃	〃	7,635	7,257	20.0
飯 高 町	〃	〃	24,074	7,272	34.2
宮 川 村	46年4月	〃	30,601	5,087	35.7
南 島 町	〃	〃	13,474	10,965	20.7
紀 和 町	〃	〃	11,297	2,658	57.8
関 町	〃	—	—	—	11.0
計	7 町 村	6 町 村	107,808	43,734	
県 全 体			577,649	1,686,936	
県全体に占める比率			18.7%	2.6%	

人口：55年国調

(注 昭和56年4月南勢町が過疎町村に指定され、県下の過疎町村は7町村となっている。)

過疎代行林道事業実績

単位：m、千円

町 村	路 線 名	計 画		実 績		実施期間	備 考
		幅員	延 長	延 長	事 業 費		
関 町	柚之木越	4.0	1,294	1,294	89,200	47~51	完了
	北在家中津川	〃	6,000	1,755	121,700	54~	
美 杉 村	杉	〃	3,346	1,066	50,000	47~48	
	倉 骨	〃	8,704	5,999	268,040	48~	
飯 南 町	有馬野浦谷	〃	5,207	4,300	222,060	51~	
飯 高 町	飯高北奥	〃	11,637	4,722	429,900	48~	
宮 川 村	千石越	〃	6,032	4,475	401,255	47~	
南 島 町	大紀南島	5.0	9,100	1,851	133,778	52~	
紀 和 町	小船湯ノ口	4.0	8,695	8,695	564,320	47~55	完了
計			60,015	34,896	2,327,053		

昭和55年度末現在  
林業課資料

山村・過疎地域

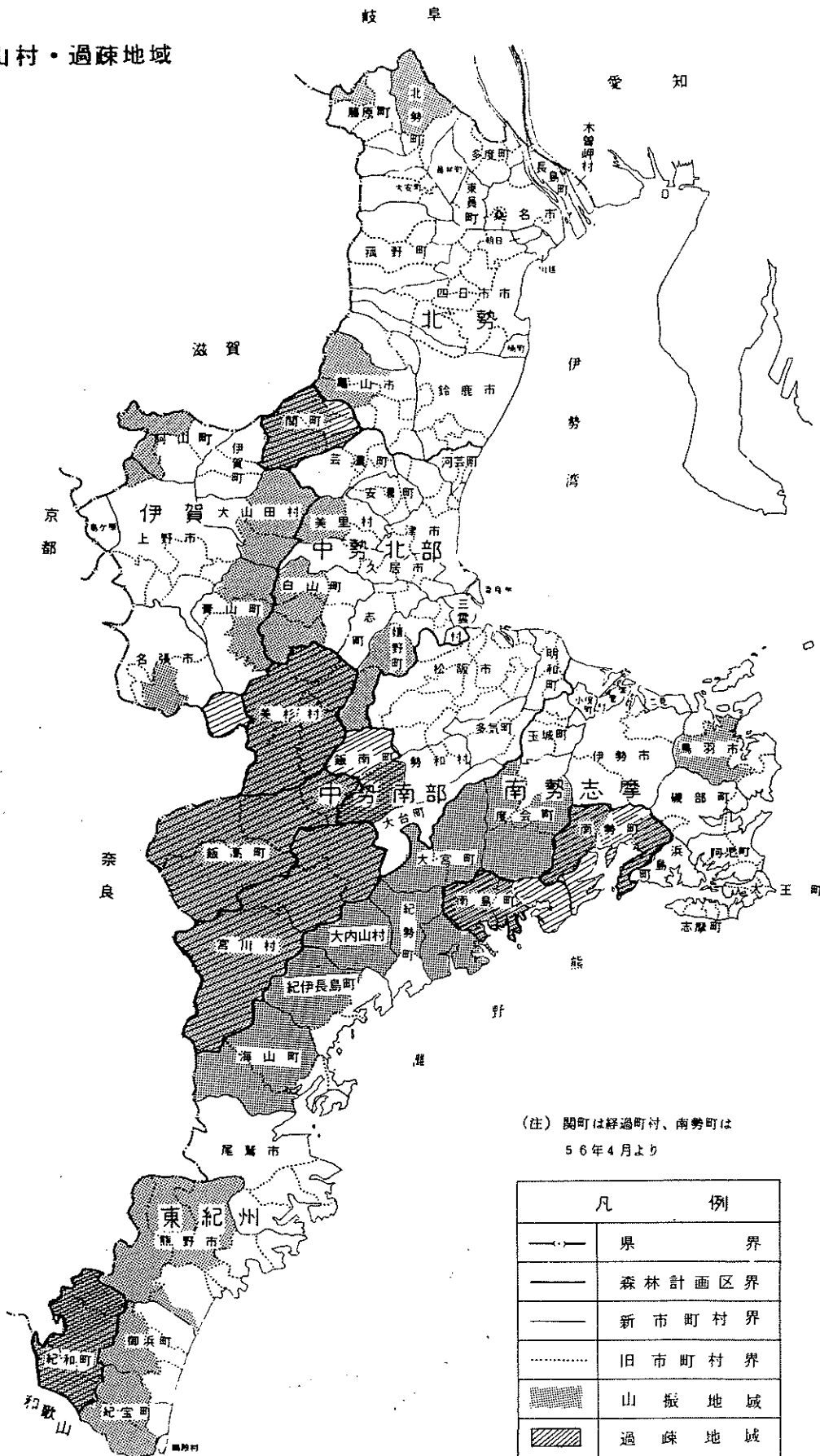



## 19. その他

11

12

13

14

## (1) 林業予算の推移

県、農林水産部、林業事務局、当初予算

単位：千円

区 分		5 1年度	5 2年度	5 3年度	5 4年度	5 5年度	5 6年度
一 般 会 計	県 総 額	204,873,165	234,473,714	277,966,835	315,664,492	335,353,960	361,029,122
	農 林 水 産 業 費	24,626,109	29,056,982	38,742,532	47,202,120	49,532,681	50,645,766
	林 業 費	4,385,143	5,085,418	6,197,941	7,447,449	7,889,073	7,802,495
	県 総 額	7,818,965	7,410,429	3,111,704	1,107,151	3,961,657	2,910,500
	農 林 水 産 業 施 設 災 害 復 旧 費	1,632,197	1,166,757	307,905	92,543	682,926	418,787
	林 野 災 害 復 旧 費	150,200	188,056	32,796	11,573	82,487	78,118
	計	212,692,130	241,884,143	281,078,539	316,771,643	339,315,617	363,939,622
	農 林 水 産 部	26,258,306	30,223,739	39,050,437	47,293,663	50,215,607	51,064,553
	林 業 事 務 局	4,535,343	5,273,474	6,230,737	7,459,022	7,971,560	7,880,613
特 別 会 計	県 総 額	6,826,000	5,545,105	6,618,145	8,097,958	8,166,763	10,349,282
	農 林 水 産 部	358,914	1,510,936	2,011,570	579,424	824,296	1,109,019
	林 業 事 務 局	15,450	47,994	55,856	66,380	230,274	485,313
企 業 会 計	県 総 額	21,399,000	21,044,064	22,055,391	21,835,166	24,168,575	28,800,082
	農 林 水 産 部	—	—	—	—	—	—
	林 業 事 務 局	—	—	—	—	—	—
総 計	県 総 額	240,917,000	268,473,812	309,752,075	346,704,767	371,650,955	403,088,986
	農 林 水 産 部	26,617,220	31,734,675	41,062,007	47,873,087	51,039,903	52,173,572
	林 業 事 務 局	4,550,793	5,321,468	6,286,593	7,525,402	8,201,834	8,365,926

林業事務局一般会計予算

単位：千円

区 分	5 1年度	5 2年度	5 3年度	5 4年度	5 5年度	5 6年度	
林 業 総 務 費	897,116	781,726	868,420	896,079	938,859	975,319	
林 業 振 興 指 導 費	278,529	347,433	493,631	618,180	725,578	693,224	
森 林 組 合 費	38,561	54,821	57,257	60,245	34,807	39,064	
森 林 病 虫 害 防 除 費	5,495	12,089	30,099	51,685	104,944	112,813	
造 林 費	405,187	405,232	406,771	440,247	494,377	593,590	
林 道 費	955,447	1,168,925	1,336,383	1,700,842	1,710,481	1,701,294	
治 山 費	1,688,007	2,175,973	2,675,863	3,199,201	3,474,072	3,437,977	
林業技術センター費	59,888	70,247	79,275	80,465	85,714	112,841	
狩 猟 費	28,098	30,066	41,850	52,950	75,539	90,298	
緑 化 対 策 費	28,815	38,906	26,392	26,655	46,112	46,075	
全国指樹祭開催費	—	—	182,000	320,900	198,590	—	
小 計	4,385,143	5,085,418	6,197,941	7,447,449	7,889,073	7,802,495	
林野災害復旧費	150,200	188,056	32,796	11,573	82,489	78,118	
合 計	4,535,343	5,273,474	6,230,737	7,459,022	7,971,560	7,880,613	
財 源 内 訳	県 費	1,122,824	1,294,617	1,544,089	1,784,259	2,216,566	2,342,554
	国庫支出金	2,201,525	2,670,400	3,065,211	3,696,603	3,931,885	3,955,135
	負担金、寄附金	118,595	139,175	142,945	210,250	124,950	130,820
	県 債	886,000	985,000	1,329,000	1,611,000	1,518,000	1,276,000
	そ の 他	206,399	184,282	149,492	156,910	180,159	176,104

公共事業予算の推移

単位：冊

		林 道	治 山	造 林	計
51	国 補	922,255	2,115,348	150,879	3,188,482
	県 単	23,000	39,000	5,000	67,000
	計	945,255	2,154,348	155,879	3,255,482
52	国 補	1,342,261	2,573,300	166,565	4,082,126
	県 単	44,400	51,600	6,000	102,000
	計	1,386,661	2,624,900	172,565	4,184,126
53	国 補	1,440,223	2,747,871	217,275	4,405,369
	県 単	50,000	242,000	9,000	301,000
	計	1,490,223	2,989,871	226,275	4,706,369
54	国 補	1,645,900	3,101,069	227,486	4,974,455
	県 単	52,000	302,000	8,000	362,000
	計	1,697,900	3,403,069	235,486	5,336,455
55	国 補	1,641,902	3,082,211	220,957	4,945,070
	県 単	76,000	322,000	12,000	410,000
	計	1,717,902	3,404,211	232,957	5,355,070

各年度最終予算

林政課資料

## (2) 林業関係団体

名 称	代 表 者	所 在 地	電 話 番 号
三重県森林組合連合会	会 長 乾 英 夫	津市桜橋通り1丁目(林業会館内)	0592 (27) 7355
三重県木材組合連合会	会 長 辻 初 吉	〃	0592 (28) 0924
三重県林業種苗協同組合連合会	会 長 神 谷 長 一	〃	0592 (28) 7387
社団法人 三重県治山林道協会	会 長 野 中 林 兵 衛	〃	0592 (28) 0924
社団法人 三重県猟友会	会 長 河 口 芳 広	〃	0592 (28) 0923
三重県緑化推進協会	会 長 田 川 亮 三	津市広明町13(緑化推進課内)	0592 (24) 2577
三重県林業経営者協会	会 長 速 水 勉	津市桜橋通り1丁目(林業会館内)	0592 (27) 7355
三重県林業改良普及協会	会 長 坂 口 善 之 助	〃	0592 (28) 0924
三重県特用林産振興協議会	副会長 山 内 喜 久 夫	〃	0592 (28) 0924
三重県木材市売連盟	会 長 斎 藤 恒 一	松阪市京町 松阪木材株式会社内	0598 (51) 6255
三重県林業研究グループ 連絡協議会	会 長 西 要 司	津市広明町13(林政課内)	0592 (24) 2565
三重県公団造林推進協議会	会 長 長 野 勝 明	津市桜橋通り1丁目 (森林開発公団津出張所)	0592 (28) 6698
三重県市町村林野振興対 策協議会	会 長 奥 田 惣 治 郎	津市万町(三重県市町村会館内)	0592 (25) 2138
三重県生椎茸生産組合連 合会	会 長 神 谷 長 一	津市桜橋通り1丁目(林業会館内)	0592 (28) 0924
三重県椎茸農業協同組合	会 長 川 合 隆 次	松阪市久保田町南上沖5-4	0598 (21) 1581
三重県竹産業協会	会 長 鷺 野 政 吉	松阪市黒田町 渡辺竹材店内	0594 (22) 0965
三重県緑化用樹木生産団 体協議会	会 長 神 谷 長 一	津市広明町13(緑化推進課内)	0592 (24) 2577
林業災害防止協会三重県 支部	会 長 辻 初 吉	津市桜橋通り1丁目(林業会館内)	0592 (28) 4715
三重県民の森協会	理事長 竹 内 博	三重郡菟野町千草	05939 (4) 2350

(3) 林業事務局組織及び職員配置状況

林業事務局組織図

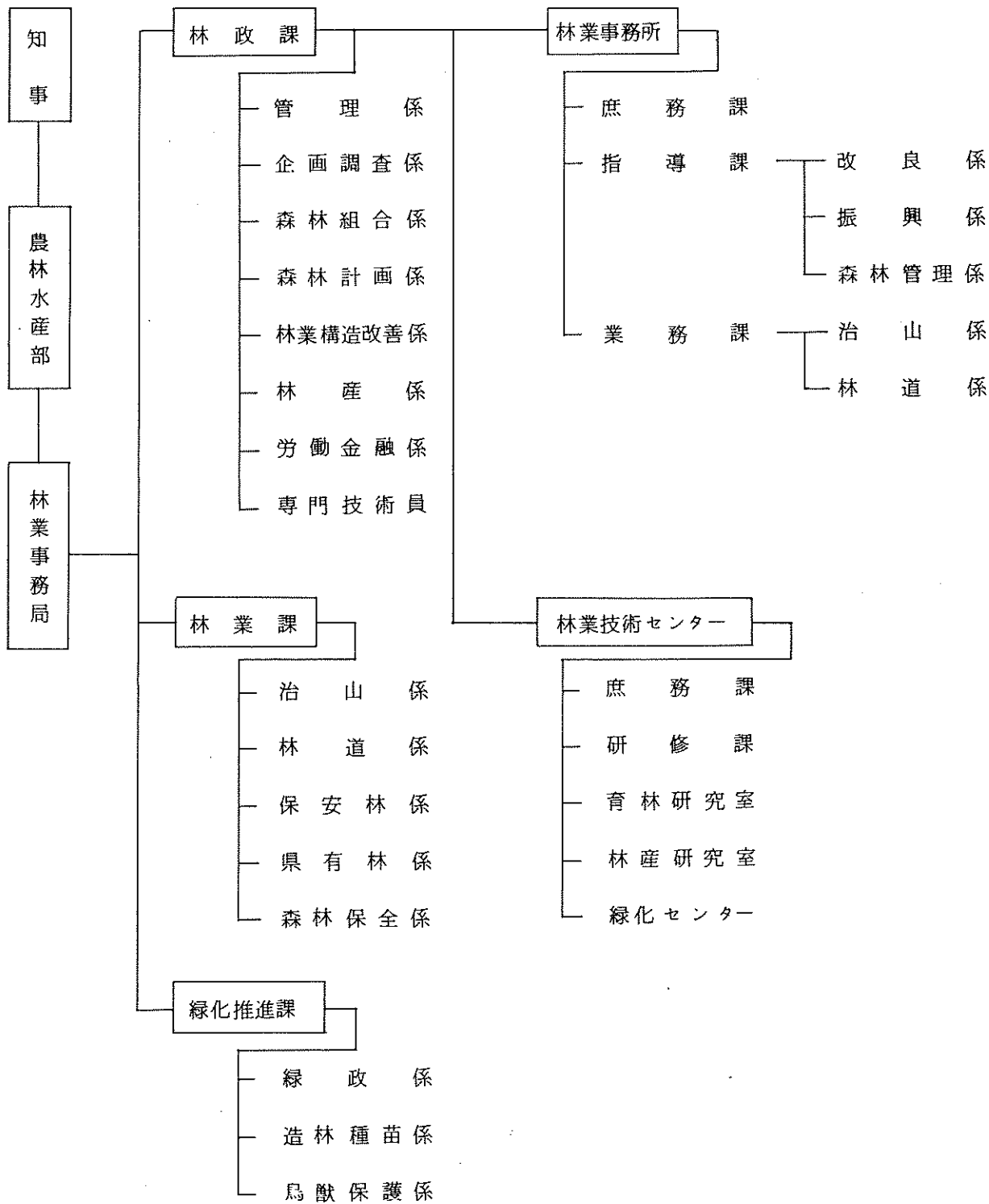

職員配置状況 (現員)

区分 所属	技術吏員					事務吏員			運転手	技手	用務員	計
	次長級	課長級	補佐級	係長級	係員	補佐級	係長級	係員				
林政課	1	3	3	9	10	3	1	8	1			39
林業課		1	2	4	9	1		1	1			19
緑化推進課		2	1	4	3	1		3	1			15
小計	1	6	6	17	22	5	1	12	3			73
四日市林業 事務所		1	1	3	13	1	1	3	1			24
中勢 〃		1	1	3	15	1	1	3	1		1	27
松阪 〃		1	2	3	14	1	1	3	2			27
伊勢 〃		1	1	4	12	1	1	2	1			23
上野 〃		1	1	3	9	1	1	2	1	3		22
尾鷲 〃		1	2	2	13	1	1	2	1			23
熊野 〃		1	1	3	13	1	1	1	1			22
小計		7	9	21	89	7	7	16	8	3	1	168
林業技術 センター	1		1	7	6	1		1	1	4	1	23
合計	2	13	16	45	117	13	8	29	12	7	2	264

(昭和56年4月1日現在)



(4) 地域指定及び事業実施状況

	過疎地域	振興山村	中核林業振興地域	林業興地域	一次林構		二次林構		特別対策	林業村落	新林構		林業集落整備	森林整備	伐点間重なり
					本事業	追加	本事業	追加			山村	地区			
三重県合計	(1) 7	28	(9) 4	4	19	6	(18) 16	(5) 3	4	1	6	2	5	28	
四日市市															
桑名市															
鈴鹿市															
亀山市		○ (一部)													
多度町															
長島町															
木曾岬村															
北勢町		○ (一部)									○ 55~58			5	○
員弁町															
大安町															
東員町															
藤原町		○ (一部)													
菰野町															
桶町															
朝日町															
川越町															





計	2	7	(3)	1	3	2	3			1	2	6
上野市		○ (一部)	1									
名張市		○ (一部)	○		○ 44-46							○
伊賀町												
島ヶ原村												
阿山町		○ (一部)										
大山田村		○ (一部)	○		○ 42-44	○ 46-48	○ 54					○
青山町		○ (一部)	○		○ 41-43	○ 46-48	○ 55					○
計		5	(3) 1		3	2	2					3
尾鷲市												○
紀伊長島町		○ (一部)		○	○ 46-48					○		○
海山町		○ (一部)			○ 47-49		○ 50-53	○ 55-58	○ 55			○
計		2		1	2		1	1	1	1		3
熊野市		○ (一部)		○	○ 47-49		○ 52-55			○ 56~		○
御浜町		○ (一部)					○ 55-58				○	○
紀宝町		○ (一部)			○ 45-47		○ 51-54		○ 55			○
紀和町		○			○ 45-47		○ 49-52					○
鵜殿村												
計	1	4		1	3		4		1	1	1	4

( )  
市村  
町数

( )  
経町  
過村

## (5) 市町村別参考資料

事務所	区分 市町村	世帯数 (55年国調)	人口 ( ) 人	昭和54年度	〃	〃	〃	昭和55年度
				市町村内 純生産 額	林業狩猟業 額	市町村民 分配始得 額	1人当たり 分配所得 額	財政力指数 (3カ年平均)
	県計	477,972	1,686,936	2,354,047	29,873	2,467,931	1,475	0.564
四日市	四日市市	74,106	255,442	541,673	237	439,481	1,734	0.988
	桑名市	24,004	86,606	128,871	44	140,783	1,658	0.690
	鈴鹿市	45,675	156,250	205,436	962	227,037	1,480	0.751
	亀山市	9,132	33,486	41,627	359	49,956	1,506	0.596
	多度町	2,561	11,072	9,145	145	14,553	1,303	0.335
	長島町	3,249	12,632	11,999		17,712	1,463	0.498
	木曾岬村	1,156	4,986	5,322		6,512	1,347	0.323
	北勢町	3,234	13,427	18,505	604	19,079	1,428	0.502
	員弁町	2,018	8,339	8,032	80	11,101	1,343	0.352
	大安町	2,891	11,836	8,640	171	14,829	1,252	0.291
	東員町	3,882	15,538	13,143	7	20,076	1,416	0.476
	藤原町	2,036	7,989	13,527	508	12,164	1,493	0.498
	菰野町	7,599	29,373	26,737	530	41,216	1,421	0.518
	楠町	3,621	11,314	13,776	12	16,915	1,478	0.518
	朝日町	1,887	6,851	17,893	4	13,279	1,926	0.814
	川越町	2,862	10,645	18,903	8	18,529	1,723	0.655
	関町	1,918	7,092	7,574	370	9,743	1,360	0.323
		計	191,831	682,878	1,090,803	4,046	1,072,965	
中勢	津市	44,737	144,991	290,842	152	256,431	1,777	0.808
	久居市	10,296	37,058	36,604	460	53,621	1,465	0.454
	河芸町	4,448	17,011	9,945	8	22,326	1,299	0.344
	芸濃町	2,334	9,176	6,842	124	11,440	1,252	0.367
	美里村	1,073	4,346	3,084	341	5,411	1,251	0.232
	安濃町	2,103	8,850	9,200	69	11,679	1,352	0.380
	香良洲町	1,426	5,733	3,142		6,576	1,147	0.217
	一志町	3,338	12,625	8,331	243	16,016	1,289	0.343
	白山町	3,546	15,158	11,316	328	16,432	1,173	0.382
	嬉野町	4,234	15,994	11,648	346	21,021	1,346	0.359

事務所	区分 市町村	世帯数 (55年国調)	人口 ( " ) 人	昭和54年度	"	"	"	昭和55年度
				市町村内 純生産 額	林業狩猟業 額	市町村民 分配所得 額	1人当たり 分配所得 額	財政力指数 (3カ年平均)
中勢	美杉村	2,981	10,495	8,525	892	10,745	1,007	0.244
	三雲村	2,323	9,181	9,878		12,201	1,335	0.404
	計	82,839	290,618	409,357	2,963	443,899		
松阪	松阪市	32,775	113,481	164,815	1,333	161,681	1,433	0.643
	飯南町	1,908	7,257	5,498	562	7,658	1,047	0.212
	飯高町	2,106	7,272	6,360	1,451	6,870	926	0.176
	多気町	2,488	10,420	9,504	125	12,405	1,193	0.281
	明和町	4,654	19,504	12,673	68	22,950	1,190	0.341
	大台町	2,230	8,085	8,922	240	9,571	1,182	0.297
	勢和村	1,416	5,634	3,680	435	6,145	1,089	0.193
	宮川村	1,578	5,087	5,259	2,369	6,207	1,196	0.177
計	49,155	176,740	216,711	6,583	233,487			
伊勢	伊勢市	30,929	105,621	151,855	698	161,700	1,527	0.604
	鳥羽市	7,683	28,812	37,560	658	36,357	1,257	0.548
	玉城町	2,869	11,643	15,067	46	17,039	1,477	0.478
	二見町	2,235	8,972	7,195	29	9,845	1,107	0.327
	小俣町	4,335	15,463	18,794	1	21,703	1,433	0.494
	南勢町	3,415	12,918	15,589	662	17,835	1,352	0.228
	南島町	3,300	10,965	10,574	1,058	11,758	1,055	0.282
	大宮町	1,691	6,086	5,758	732	6,895	1,127	0.198
	紀勢町	1,760	5,996	5,638	722	6,798	1,135	0.204
	御蘭村	2,036	7,240	7,996		8,610	1,194	0.521
	大内山村	611	2,062	2,005	470	2,462	1,177	0.147
	度会町	1,973	8,730	5,035	949	9,400	1,082	0.206
	浜島町	2,023	7,295	8,111	181	8,314	1,138	0.485
	大王町	2,937	10,030	7,667	23	10,574	1,051	0.256
	志摩町	4,474	16,378	12,642	44	18,243	1,101	0.267
阿児町	5,200	19,380	20,469	114	22,760	1,174	0.494	
磯部町	2,720	9,982	9,918	535	11,469	1,151	0.285	

事務所	区分 市町村	世帯数 (55年国調)	人口 ( ) 人	昭和54年度	〃	〃	〃	昭和55年度
				市町村内 純生産 額	林業狩猟業 額	市町村民 分配所得 額	1人当たり 分配所得 額	財政力指数 (3カ年平均)
上野	計	80,191	287,573	341,873	6,922	381,762		
	上野市	16,801	60,835	85,635	1,006	90,349	1,482	0.559
	名張市	11,803	44,488	51,341	651	63,212	1,533	0.569
	伊賀町	2,580	10,208	12,697	192	16,439	1,607	0.482
	島ヶ原村	737	2,989	2,805	147	4,524	1,493	0.315
	阿山町	2,018	8,149	8,473	370	11,508	1,419	0.342
	大山田村	1,400	5,768	5,660	425	7,488	1,296	0.239
	青山町	1,885	7,633	6,946	472	9,152	1,202	0.341
	計	37,224	140,070	173,557	3,263	202,672		
尾鷲	尾鷲市	10,605	31,348	42,064	1,512	45,223	1,435	0.529
	紀伊長島町	4,052	13,492	13,157	704	14,991	1,101	0.301
	海山町	3,911	12,776	14,719	998	14,944	1,169	0.269
	計	18,568	57,616	69,940	3,214	75,158		
熊野	熊野市	9,171	26,062	26,687	1,443	29,414	1,116	0.289
	御浜町	3,803	10,544	8,573	315	11,119	1,056	0.218
	紀宝町	2,815	8,357	5,395	368	8,453	1,008	0.245
	紀和町	1,130	2,658	2,442	758	2,899	1,039	0.133
	鵜殿村	1,265	3,820	8,709	3	6,103	1,644	0.494
	計	18,184	51,441	51,806	2,887	57,988		

市町村内純生産 : 統計課資料  
市町村民分配所得 : 〃  
財政力指数 : 地方課資料

(6) 林政年表

年	事 項
20	森林資源造成法公布 経済第二部 林務課
21	森林資源造成法による証券造林制度の実施 木材統制法廃止
22	林道開設区分 奥地 一般となる。
23	警察法改正により狩猟行政が林務課所管となる。戦後の外材輸入、米材第一船横浜、ラワン材第一船名古屋へ。
24	三重県治山協会、三重県林道協会設立。農林省設置法改正に伴い、林野庁発足。初代長官 三浦辰雄氏
25	22,000 haに及ぶ伐採跡地の増大により災害頻発、国土緑化推進委員会設置、第1回植樹祭開催。 造林臨時措置法公布に伴う造林5ヶ年計画樹立。木材薪炭等林産物統制々度解除。林業普及事業はじまる。林業専門技術員・地区林業技術普及員をおく。農林部林務課。
26	中央森林審議会発足。三重県緑化推進委員会設置。「緑の羽根」募金運動はじまる。造林事業10ヶ年計画(27～36年)策定県単林道開設事業はじめる。森林法全面改正(森林計画制度の創設、森林組合制度の改正、保安林制度の改正等)
27	全国森林組合連合会発足。県営種子採取事業はじめる。中勢・伊賀地方大雪害。木炭生産高384万俵。林道網計画策定。
28	県営幼苗養成事業はじめる。せき悪林地改良事業はじめる。国に治山治水対策協議会設置。治山治水基本対策要綱により、治山事業長期計画策定。木材業者製材業者登録条例公布。
29	保安林整備臨時措置法公布に伴う5ヶ年計画策定。10,370 haの大造林遂行。全国木材組合連合会発足。
30	全国平均より1年早く旧伐跡地の解消をはかる。拡大造林地の適地適木調査事業をはじめる。林道規程制定。農林部林務課。7林業事務所設置(四日市、久居、松阪、伊勢)



年	事 項
	上野，尾鷲，熊野)
31.	森林開発公団法公布，森林開発公団設置，林木育種事業発足。第二次森林計画の編成着手。地区林業技術普及員と林業経営指導員が統合され，林業技術員をおく。布引山脈にスギハマシ，熊野地方にマツクイムシが発生。
32	森林法の一部改正（伐採許可制の廃止，届出制の新設），林業技術員が林業改良指導員と改称
33	一般樹苗の生産7,000万本を突破全国一位。第一次森林組合振興3ヶ年計画はじまる。分収造林特別措置法公布。林業改良指導員試験県条例により実施。禁猟区の設置。
34	伊勢湾台風により立木30万 <sup>m</sup> 総額63億円の被害，伐期短縮促進講習会開催。保安林の指定による損失補償及び受益者負担に関する要綱制定。
35	治山治水緊急措置法公布。治山治水10ヶ年計画（35～44年）策定。林道改良事業はじめる。 第6回東海五県木材業者大会開催。治水協会・林道協会が合併。農林水産部林務課。津林業事務所設置。
36	メートル法実施（4月）。森林開発公団法改正（水源林造成事業追加）。木材の高騰問題化。国有林の増伐，外材輸入の増大閣議決定。 山村振興林道事業はじまる。森林国営保険法一部改正（気象災追加）。第5回全国種苗組合大会開催。農林漁業基本対策審議会設置。第2次森林組合振興3ヶ年計画開始。
37	県単災害復旧事業はじめる。林業用優良種苗生産需給調整協議会設立。木炭生産高1.30万俵（減産） 森林法一部改正（計画制度の改善），全国森林計画，地域森林計画の樹立，伐採許可制度廃止事前届出制へ。林業技術普及センター開設準備室設置
38	林業信用基金スタート。森林組合合併助成法の制定。輸入木材規程決定。鳥獣保護及び狩猟に関する法律改正（免許制度改正，鳥獣保護事業追加）。林業技術普及センター設置

年	事 項
39	林業基本法成立。第一次林業構造改善事業開始。林業労働災害防止協会発足。第一次鳥獣保護事業計画。保安林整備臨時措置法延長。新県庁舎落成
40	林業労働力対策事業創設。造林補助事業実施要領改正。第2次治山事業5ヶ年計画閣議決定。
41	森林資源に関する基本計画と、重要な林産物の需要及び供給に関する長期見通し決める。農林漁業用揮発油税，財源身替林道（峰越連絡林道）発足。入会林野等整備促進事業始まる。津，久居林業事務所統合して，中勢林業事務所となる。林業構造改善係を新設。
42	第2次鳥獣保護事業計画。保安林係を新設。
43	農林JAS規格実施（7月）。森林法の一部改正（森林施業計画制度の創設）
44	第3次治山事業5ヶ年計画が閣議決定。里山開発林道発足。木材自給率50%を割る（49%） 機構改革により，林政課，林業課設置。林業課に県有林係を新設。
45	改正林業種苗法公布（採種源整備，生産者登録表示制度等改正）。造林補助事業実施要領一部改正（1ha以上の再造林を補助対象から除外）。 一次林構追加事業を開始。林政課 林業団体係を森林組合係と林産係に分離。林業技術センターに庶務課新設。
46	過疎地域対策緊急措置法に基づく県代行林道事業発足。造林補助事業実施要領改正（一般再造林を補助対象から除外）。林道網5ヶ年計画策定。林業事務局を設置，林業課に猟政保護係新設。林業事務所，指導係を改良係と振興係に分離。
47	第二次林業構造改善事業はじまる。第4次治山事業5ヶ年計画閣議決定。山地災害危険地総点検を実施。森林組合広域合併により，中勢森林組合発足。森林の公益機能金額換算 年間13億円（林野庁）。
48	林道開設事業区分，広域，普通となる。新設住宅着工戸数1,905千戸で史上最高を記録。日本緑化センター設立。緑化推進課を設置（企画調整係，指導係，緑化樹係）

年	事 項
49	保安林整備臨時措置法再度延長（10年）。森林法一部改正（団地共同森林施業計画制度及び、林地開発許可制度の創設） 森林組合併助成法改正。国土利用計画法成立。林業技術センター第2研究室設置。
50	造林補助事業実施要領の改正（青少年の森造成事業創設）。林政課森林保全係新設。
51	三重県森林作業員退職金共済基金発足（退職金制度の創設）。 全国植樹祭三重県開催決定（55年）。第1回三重県林業振興大会を開催。中核林業振興地域育成対策事業創設。7林業事務所が各県民局に統合。林政課森林保全係新設。林業事務所庶務課、指導課森林管理係新設。
52	社団法人 三重県治山林道協会発足（9月） 三重県長期総合計画の策定（目標年度昭和60年度）。 県政100年。 第5次治山事業5ヶ年計画閣議決定。松くい虫防除特別措置法制定（空中散布による特別防除の創設）。二次林構追加事業開始。第1回全国育樹祭開催。
53	森林組合法の制定。普通林道に間伐林道創設。林業集落基盤総合整備事業創設。全国植樹祭三重県推進委員会設置、植樹祭施設係設置。鳥獣保護及び狩猟に関する法律改正（狩猟免許制度の改正、銃猟制限区域の新設等）。
54	全国植樹祭三重県実行委員会設置、植樹祭式典係設置。森林総合整備事業創設、指導林家制度が発足。林業等振興資金制度創設。
55	三重県林業の振興方向策定。第31回全国植樹祭開催（5月24日 お手まき行事、5月25日 植樹行事）。「三重県民の森」オープン。 新林業構造改善事業開始。「森林資源に関する基本計画」並びに「重要な林産物の需要及び供給に関する長期見通し」の改定 閣議決定。 林業事務局機構改革（林政課に企画調査係新設、林政課林道係を林業課へ、林業課造林種苗係を緑化推進課へ移行、緑化推進課企画調整係を緑政係に改名）。

