

観光レクリエーション入込客数推計書

観光客実態調査報告書

全国観光統計基準採用

令和元年

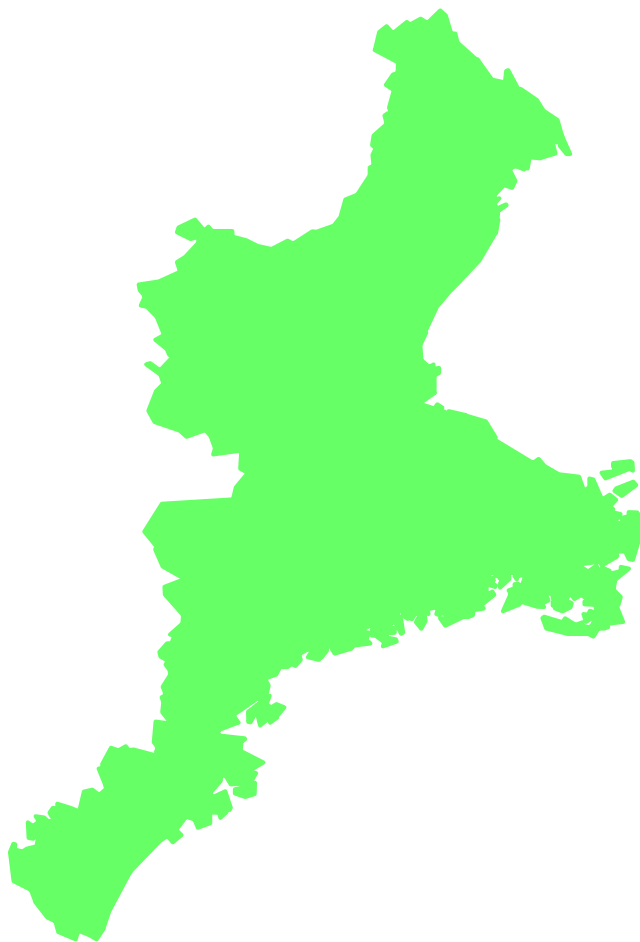

 三重県

はじめに

本県においては、観光統計の充実を図るため、平成17年から全国観光統計基準（以下「全国基準」という。）に則った観光レクリエーション入込客数を推計しています。

平成17年と平成18年については移行措置として旧基準版と全国基準版の両推計書を作成していましたが、平成19年からは全国基準を採用した推計書のみを発行しています。

●旧基準と全国基準の比較

項目		旧基準	全国基準
調査対象施設等		観光地と見なした地点	年間5万人以上もしくは特定時期の入込客数が5千人以上となる観光地点
調査施設等の分類		市町（村）との協議による	「全国基準」の分類に準ずる
エリアの設定		各自然公園及び自然公園外の別	北勢・中南勢・伊勢志摩・伊賀・東紀州の5地域の別
平均立寄り 地点数	平均立寄り 地点数 算出エリア	各自然公園（9地域）と自然公園外で平均立寄り地点数を算出	地域別（5地域）で平均立寄り地点数を算出
	調査方法	7月もしくは8月の連続した3日間（1回）	四半期毎（春・夏・秋・冬）に調査を実施

全国観光統計基準の概要

1. 全国観光統計基準の目的と意義

全国観光統計基準は、平成8年に社団法人日本観光協会（平成25年4月より公益社団法人日本観光振興協会）が作成し提案したものである。

(1) 目的

各都道府県独自に行われ、各種の基準が統一化されていない現状にある観光統計の集計方法、集計基準等を統一化し、全国的に比較可能な統計を整備することを目的とする。

また、政策遂行や観光産業のマーケティング、地域間比較、旅行需要動向等が把握できる有用性の高い観光統計の整備を図る。

(2) 意義

全国観光統計基準を採用する効果は、以下のとおりである。

- ・ 基準の全国統一化で、各都道府県にとって地域内を客観的に評価するための重要な資料となる。
- ・ 観光経済効果推計、観光事業の費用対効果分析のもととなるデータであり、適切な推計、分析が可能となる。

2. 調査対象地点の選定

年間の観光入込客数が5万人以上又は特定時期の入込客数が5千人以上となる観光地点を調査の対象とすることを原則とするが、都道府県が観光統計を作成する上で過去から調査を継続しているような観光地点及び今後の観光政策を振興する上で注目しておく必要がある観光地点については、都道府県又は市町村の判断で選定する。

3. パラメータの設定

観光入込客数（実数）、宿泊客数、観光消費額を推計するため、観光客実態調査の結果に基づき、次のパラメータを設定する。

- 宿泊客率
- 平均訪問観光地点数
- 平均宿泊数
- 宿泊客・日帰り客別一人当たり消費額 等

（参考文献：「全国観光客数統計」社団法人日本観光協会 平成8年3月）

全国観光統計基準採用観光レクリエーション入込客数の推計について

1 観光レクリエーション入込客数の把握の目的

県内の観光地点における観光客の実態を調査し、適正な観光施策の実施に必要な基礎資料を得る。

2 用語

(1) 観光レクリエーション入込客

観光レクリエーション入込客とは、その者の居住地が観光地の範囲の内か外か、あるいは移動距離が長いか短いかに関係なく、主として慰安、行楽、保健、休養、見学、研究、神仏詣、新婚旅行、海水浴、祭り、ゴルフ、〇〇狩り、釣り、登山、レクリエーション等の目的で観光地に入り込んだ者をいう。

(2) 観光地点

観光地の区域内で多数の観光レクリエーション入込客が集まる場所をいう。

3 調査方法

(1) 調査の期間

平成31年1月1日から令和元年12月31日までとする。

(2) 調査対象地点

年間の入込客数が5万人以上又は特定時期（月間）の入込客数が5千人以上となる観光地点を調査対象地点とする。（261地点）

(3) 調査の実施

市町が調査した観光地点の入込客数を県が地域別に集計し、「観光レクリエーション入込客数推計書」を作成する。

(4) 統計の単位

延人回、延人泊、延人数とする（特に断りのない限り、単位は人）。

(5) 統計対象者

当該地域住民も含む。発地制限なし。

(6) 地域別集計

市町が調査した観光地点を北勢地域・中南勢地域・伊勢志摩地域・伊賀地域・東紀州地域の5つの地域に分類し、地域別での集計を行う。

5つの地域には、次の市町（令和元年12月31日現在）が該当する。

地域名 (市町数)	市町名
北勢(10)	四日市市、桑名市、鈴鹿市、亀山市、いなべ市、木曾岬町、東員町、菰野町、朝日町、川越町
中南勢(6)	津市、松阪市、多気町、明和町、大台町、大紀町
伊勢志摩(6)	伊勢市、鳥羽市、志摩市、南伊勢町、度会町、玉城町
伊賀(2)	伊賀市、名張市
東紀州(5)	尾鷲市、熊野市、紀北町、御浜町、紀宝町

4 「調査方法」の表示

- A 観光レクリエーション施設の入場券売上枚数等から入込客数を推計したもの
- B 観光レクリエーション施設の入場券売上金額等から入込客数を推計したもの
- C 観光レクリエーション地点周辺の旅館の宿泊客数や売店等の売上金額等から入込客数を推計したもの

5 「実数」の算出の仕方

実数の算出については、市町が集計した延数を「観光客実態調査」に基づき得られた係数である平均立寄り地点数で除したものである。

- 延数…それぞれの観光地点を訪れた入込客数を集計したもので、県内の複数の観光地点を訪問した人数が重複カウントされる。
- 実数…重複カウントを除いた実際の入込客数である。

目 次

1	推計結果の概要	1
2	地域別入込客数(実数)の推移	3
3	地域別・月別入込客数(実数)	4
4	地域別・月別入込客数.....	6
	(1) 北勢地域	6
	(2) 中南勢地域	8
	(3) 伊勢志摩地域	10
	(4) 伊賀地域	12
	(5) 東紀州地域	14
5	市町別及び地域別入込客延数	16
	(1) 市町別入込客延数.....	16
	(2) 地域別入込客延数.....	16
6	伊勢神宮参拝者数	18
7	ゴルフ場一覧表	20
8	自然公園一覧表	21
9	有料道路の通行台数.....	22
	(1) 伊勢志摩スカイライン	22
10	令和元年度三重県観光客実態調査報告書	25

1 推計結果の概要

平成31年及び令和元年（以下、「令和元年」という。）の本県への観光レクリエーション入込客数は、実数で43,040千人と推計され、前年と比較すると、1.0%（435千人）増加した。

地域別に見ると、北勢地域が実数で4.7%（861千人）増加、延数で0.02%（7千人）増加、中南勢地域が実数で12.8%（995千人）減少、延数で1.2%（108千人）増加、伊勢志摩地域が実数で5.8%（634千人）増加、延数で7.1%（1,980千人）増加、伊賀地域が実数で0.8%（24千人）減少、延数で0.7%（31千人）減少、東紀州地域が実数で1.8%（41千人）減少、延数で3.4%（140千人）減少となった。

また、各地域の入込客数（実数）が県全体に占める割合は、北勢地域が44.9%、中南勢地域が15.8%、伊勢志摩地域が26.7%、伊賀地域が7.3%、東紀州地域が5.3%となっている。

平均立寄り地点数について

平均立寄り地点数とは、一人の観光客が複数の観光地点に立ち寄ることによる重複カウントを補正するための係数である。観光客一人あたりの立寄り地点数を調査したうえで、地域別の平均立寄り地点数を算出し、延数をこの係数で除して実数を推計している。

そのため、前年推計との比較においては、延数では増加（減少）しているにもかかわらず、平均立寄り地点数の増加（減少）により、実数換算では減少（増加）に転じる地域もあることには留意されたい。

なお、近年の観光行動の変化をよりの確に反映させるため、原則として直近3年間の観光客実態調査から得られた平均立寄り地点数の3カ年平均を用いて、実数の推計を行っている。

観光レクリエーション入込客数（実数）の推移

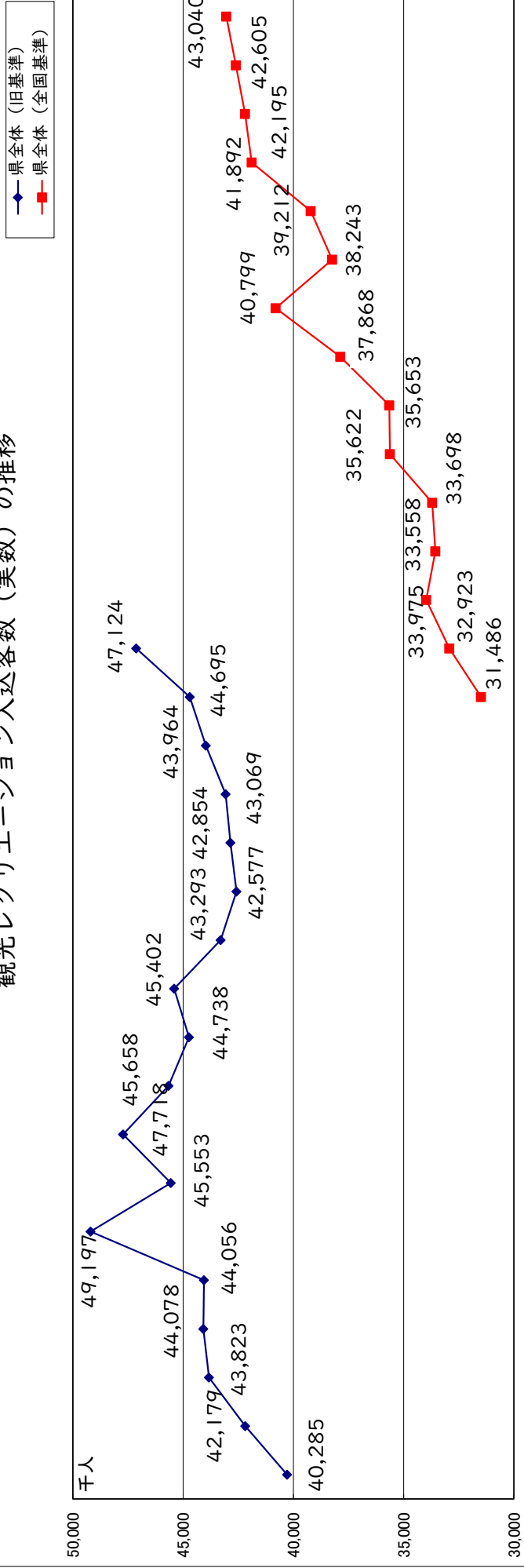

〔各年「観光レクリエーション入込客数推計書（三重県）」を基に三重県観光局作

- H 1 宇治橋渡始式
- H 2 鳥羽水族館 新館開業
- H 5 伊勢自動車道全線開通
- H 5 おかげ横丁開業
- H 5 第61回神宮式年遷宮
- H 6 志摩スペイン村開業
- H 6 世界祝祭博覧会開催
- H 7 阪神・淡路大震災
- H 8 内宮御鎮座二千年
- H 1 0 みえ歴史街道フェスタ開催
- H 1 1 1 東紀州体験フェスタ開催
- H 1 1 2 みえスカイフェスタ開催
- H 1 3 ユニバーサルスタジオジャパン開業
- H 1 6 6 熊野古道世界遺産登録5周年
- H 1 6 6 熊野古道世界遺産登録360周年イベント開催
- H 1 7 7 中部国際空港開港
- H 1 8 8 第一次お木曳き行事開催
- H 1 8 8 第四次お木曳き行事開催
- H 1 9 9 第二次お木曳き行事開催
- H 2 1 1 熊野古道世界遺産登録5周年
- H 2 2 2 宇治橋渡始式
- H 2 2 2 伊勢・紀勢自動車道無料化社会実験
- H 2 3 3 東日本大震災/紀伊半島大水害
- H 2 5 5 第62回神宮式年遷宮
- H 2 6 6 熊野古道世界遺産登録10周年
- H 2 7 7 伊勢志摩サミット開催決定
- H 2 8 8 伊勢志摩サミット開催
- H 2 9 9 お伊勢さん菓子博2017開催
- H 3 0 0 育大会（イェンタハイ）開催
- R 1 1 平成30年度全国高等学校総体
- R 1 1 改元

2 地域別入込客数（実数）の推移

単位：千人

年	地域	H17	H18	H19	H20	H21	H22	H23	H24	H25	H26	H27	H28	H29	H30	R1
	北勢地域	12,250	12,605	12,935	13,238	13,511	16,215	16,414	17,236	17,271	16,742	18,195	18,276	18,401	18,469	19,330
	中南勢地域	6,016	6,149	6,122	5,925	5,901	6,350	6,493	7,039	6,166	6,119	6,304	8,239	7,955	7,785	6,790
	伊勢志摩地域	8,696	9,187	9,725	9,533	9,278	9,092	8,784	9,041	12,611	10,468	9,325	10,003	10,685	10,854	11,488
	伊賀地域	3,111	3,554	3,613	3,285	3,374	2,358	2,417	2,781	2,940	2,973	3,197	3,026	3,058	3,182	3,158
	東紀州地域	1,413	1,428	1,580	1,577	1,634	1,607	1,545	1,771	1,811	1,941	2,191	2,348	2,096	2,315	2,274
	合計（実数）	31,486	32,923	33,975	33,558	33,698	35,622	35,653	37,868	40,799	38,243	39,212	41,892	42,195	42,605	43,040
	対前年比率	-	104.6%	103.2%	98.8%	100.4%	105.7%	100.1%	106.2%	107.7%	93.7%	102.5%	106.8%	100.7%	101.0%	101.0%
	（延数）	53,011	55,426	57,504	56,756	56,710	63,806	61,079	62,129	72,830	66,397	72,513	74,391	74,922	74,356	76,280

構成比

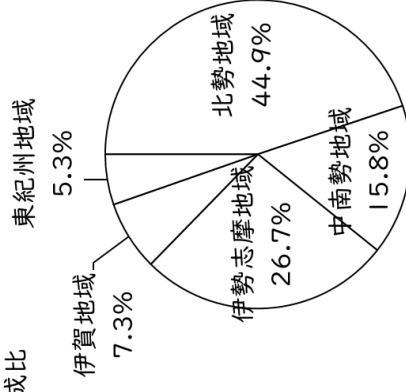

（参考）
旧基準による自然公園別入込客数（実数）の推移

単位：千人

年	公園名	平成 元	2	3	4	5	6	7	8	9	10	11	12	13	14	15	16	17	18
	伊勢志摩国立公園	13,216	14,442	13,977	13,610	15,080	19,537	14,169	13,775	12,954	11,657	10,813	10,756	10,668	10,176	10,240	10,173	10,456	11,498
	吉野熊野国立公園	1,404	1,420	1,501	1,587	1,554	1,444	1,610	1,651	1,431	1,366	2,051	1,513	1,476	1,486	1,413	1,447	1,561	1,431
	鈴鹿国立公園	2,943	3,137	3,091	3,082	2,777	2,839	3,391	3,494	3,359	3,208	3,094	3,122	3,088	3,177	3,201	3,187	3,382	3,234
	室生赤目青山国立公園	1,554	1,496	1,510	1,539	1,498	1,562	2,493	2,672	2,642	2,509	2,490	2,119	2,045	1,725	1,822	1,822	1,746	1,742
	水郷県立自然公園	5,921	6,222	6,328	6,071	5,400	6,169	5,943	6,088	5,919	6,446	7,372	6,733	5,924	6,359	6,288	6,468	6,477	7,089
	伊勢の海県立自然公園	937	995	934	968	618	811	841	818	834	839	845	826	831	769	601	609	489	440
	赤目一志峡県立自然公園	232	235	630	659	638	652	569	636	539	577	520	502	481	500	508	472	466	501
	香取峡県立自然公園	165	181	200	225	215	308	333	351	400	439	520	616	619	607	588	697	856	875
	東伊勢宮川峡県立自然公園	800	713	805	803	737	700	680	946	1,022	1,001	966	812	1,098	1,118	1,254	1,108	1,086	1,068
	自然公園外	13,113	13,338	14,847	15,534	15,539	15,175	15,524	17,287	16,558	16,696	16,711	16,294	16,347	16,937	17,153	17,981	18,176	19,246
	合計（実数）	40,285	42,179	43,823	44,078	44,056	49,197	45,553	47,718	45,658	44,738	45,402	43,293	42,577	42,854	43,069	43,964	44,695	47,124
	対前年比率	-	104.7%	103.9%	100.6%	100.0%	111.7%	92.6%	104.8%	95.7%	98.0%	101.5%	95.4%	98.3%	99.0%	100.5%	102.1%	101.7%	105.4%
	（延数）	50,027	52,635	54,026	54,107	54,806	59,100	54,904	58,415	55,745	54,628	55,362	53,165	52,388	52,217	52,497	53,332	54,309	57,663

3 地域別・月別入込客数(実数)

単位：千人
前年比：%

地域	1月	2月	3月	4月	5月	6月	7月	8月	9月	10月	11月	12月	合計	地域別構成比	
北勢地域	R1	1,509	521	670	732	894	640	1,216	528	647	767	431	19,330	44.9%	
	H30	1,429	476	616	678	803	521	1,209	469	715	862	420	18,469	43.3%	
	前年比												104.7%		
	(参考) H29	1,407	475	584	655	829	473	695	1,248	552	604	718	414	18,401	43.6%
中南勢地域	R1	608	409	594	629	653	614	646	459	612	694	412	6,790	15.8%	
	H30	728	472	714	693	676	760	708	485	814	718	457	7,785	18.3%	
	前年比	83.5%	86.7%	83.2%	90.8%	96.6%	82.1%	80.8%	91.2%	94.6%	75.2%	96.7%	90.2%	87.2%	
	(参考) H29	662	460	675	794	709	553	670	927	566	721	745	473	7,955	18.9%
伊勢志摩地域	R1	1,120	639	823	762	931	674	920	634	629	781	718	11,488	26.7%	
	H30	1,071	646	761	656	669	504	696	573	748	725	664	10,854	25.5%	
	前年比												105.8%		
	(参考) H29	1,039	586	764	664	908	489	721	879	554	649	709	579	10,685	25.3%
伊賀地域	R1	203	170	223	271	349	246	327	247	410	299	199	3,158	7.3%	
	H30	199	172	227	281	294	218	212	245	431	351	202	3,182	7.5%	
	前年比	102.0%	98.8%	98.2%	96.4%	118.7%	98.2%	116.0%	93.4%	100.8%	95.1%	85.2%	98.5%	99.2%	
	(参考) H29	194	161	217	260	332	219	288	372	259	268	287	201	3,058	7.2%
東紀州地域	R1	167	152	177	182	217	142	170	149	164	193	253	2,274	5.3%	
	H30	149	130	173	167	215	142	166	165	175	176	256	2,315	5.4%	
	前年比	112.1%	116.9%	102.3%	109.0%	100.9%	100.0%	102.4%	76.8%	90.3%	93.7%	109.7%	98.8%	98.2%	
	(参考) H29	162	134	170	152	199	124	192	325	130	126	156	226	2,096	5.0%
合計	R1	3,607	1,891	2,487	2,576	3,044	1,913	2,344	3,417	2,017	2,462	2,734	2,013	43,040	
	H30	3,576	1,896	2,491	2,475	2,657	1,886	2,355	3,625	1,937	2,883	2,832	1,999	42,605	
	前年比													101.0%	
	(参考) H29	3,464	1,816	2,410	2,525	2,977	1,858	2,566	3,751	2,061	2,368	2,615	1,893	42,195	

※ 月別の数値の報告がない調査地点があり、1月から12月の計と合計が一致しない地域があるため、該当地域の対前年比は掲載しておりません。

4 地域別・月別入込客数

(1) 北勢地域

調査地点	1月	2月	3月	4月	5月	6月	7月
四日市港	4,580	3,977	3,757	10,348	5,679	4,076	6,892
四日市スポーツランド	3,576	5,707	9,172	16,739	22,565	5,600	3,007
伊坂ダムサイクルパーク	2,845	3,315	5,181	8,789	12,590	3,750	2,601
大四日市まつり							
萬古まつり					80,000		
そらんぼ四日市	8,629	9,577	7,109	7,679	14,216	9,451	10,494
四日市花火大会							
四日市ふれあい牧場	822	1,042	8,234	11,157	10,097	3,352	3,085
●四日市市入込客延数	20,452	23,618	33,453	54,712	145,147	26,229	26,079
多度大社	837,000	157,000	24,000	35,000	230,000	26,000	15,000
多度山上公園	300	200	2,500	15,000	12,000	3,000	1,000
ナガシマリゾート							
長島スポーツランド	12,500	10,300	12,800	11,800	15,600	11,500	10,500
カルチャービレッジ	18,335	16,467	21,264	17,089	21,517	20,237	14,546
ニューハートピア温泉	7,143	5,939	6,832	6,358	6,878	5,842	5,913
水郷花火大会							180,000
花まつり				60,000	12,000	15,000	
金魚まつり					13,000		
石取祭					2,500		
六華苑	3,070	2,686	4,219	5,203	6,501	4,596	2,328
三八市	17,000	15,000	15,000	16,000	15,000	15,000	16,000
九華公園	2,000	2,000	2,000	6,000	4,000	4,000	6,000
多度峡天然プール							6,200
水辺のやすらぎパーク	263	450	720	6,391	1,446	322	349
●桑名市入込客延数	897,611	210,042	89,335	178,841	340,442	105,497	257,836
椿大神社	860,000	95,000	50,000	80,000	50,000	65,000	40,000
鼓ヶ浦海水浴場							3,800
千代崎海水浴場							5,400
鈴鹿サーキット	66,230	83,199	196,843	187,693	211,747	112,030	226,410
鈴鹿青少年の森	19,524	19,331	17,507	33,171	27,579	25,401	24,708
加佐登神社	20,000	800	1,500	18,000	4,500	600	700
三重交通G スポーツの杜鈴鹿	33,477	42,609	41,746	44,546	45,063	54,692	50,228
鈴鹿市植木まつり				18,100			
すずかフェスティバル							
鈴鹿バルーンフェスティバル							
鈴鹿ほたるの里						29,000	
椿縁結び市							
鈴鹿シティマラソン							
鈴鹿元気はなび大会							
荒神山観音寺	5,000	100	100	4,000	1,000	100	100
鈴鹿さくら祭り				48,000			
鈴鹿の森庭園			77,500				
鈴鹿市伝統産業会館	720	719	1,144	5,109	1,704	1,729	5,342
夏は鈴鹿へ						11,580	
鈴鹿モータースポーツフェスティバル							
●鈴鹿市入込客延数	1,004,951	241,758	386,340	438,619	341,593	300,132	356,688
道の駅「閑宿」	7,296	6,830	9,503	9,202	10,112	6,990	7,047
亀山サンシャインパーク	4,106	4,136	6,609	8,398	12,090	5,168	4,617
閑宿観光駐車場	3,067	5,094	6,962	4,848	5,270	7,069	3,283
街道まつり							
亀山市納涼大会							
亀山大市	20,000						
閑宿納涼花火大会							
●亀山市入込客延数	34,469	16,060	23,074	22,448	27,472	19,227	14,947
藤原岳	1,000	1,000	4,000	10,000	10,000	1,500	2,000
いなべ梅まつり			83,978				
いなべばたんまつり				2,987	7,343		
ツアーオブ・ジャパンいなべステージ					20,000		
あげきのおひなさん		10,112	4,981				
竜ヶ岳(宇賀溪を含む)	964	941	1,369	3,387	7,229	2,238	2,086
青川峡キャンプパーク	2,288	1,377	4,170	3,661	5,080	2,916	6,813
阿下喜温泉あじさいの里	11,062	9,740	12,741	11,540	12,897	10,591	9,343
いなべ公園	2,730	2,940	4,010	5,061	6,030	2,950	2,500
●いなべ市入込客延数	18,044	26,110	115,249	36,636	68,579	20,195	22,742
猪名部神社大社祭				10,000			
中部公園	9,116	8,613	21,956	27,269	17,616	9,410	7,578
●東員町入込客延数	9,116	8,613	21,956	27,269	17,616	9,410	7,578
湯の山温泉	155,670	137,321	153,349	133,192	166,233	94,541	103,352
鳥居道渓谷	6,046	5,134	8,645	9,224	8,179	7,389	7,068
朝明渓谷		50	1,387	10,259	13,649	8,779	13,105
尾高原	7,552	8,002	10,754	17,342	28,478	10,532	8,770
福王山	7,000	2,000	2,500	6,000	3,000	2,000	2,000
道の駅「菰野」	5,055	6,121	8,073	7,216	9,169	6,111	5,747
パラミタミュージアム	4,395	3,096	4,771	3,820	8,801	2,382	2,108
旧城下町	3,281	3,406	4,641	4,660	4,881	4,529	3,672
八風渓谷	139	153	482	1,133	2,411	828	2,548
(参考)湯の山温泉に含む							
御在所ロープウェイ※	41,936	38,337	23,356	25,922	46,329	5,666	18,369
アクアイグニス飲食店※	38,988	36,593	51,704	40,381	43,881	34,642	30,154
アクアイグニス片岡温泉※	46,307	37,881	46,018	40,598	48,297	33,590	31,828
●菰野町入込客延数(参考含まず)	189,138	165,283	194,602	192,846	244,801	137,091	148,370
天然温泉あさひの湯	30,344	26,264	29,666	28,008	29,613	29,959	27,636
●朝日町入込客延数	30,344	26,264	29,666	28,008	29,613	29,959	27,636
川越電力館テラ46	3,483	1,755	9,015	5,820	6,838	8,002	8,883
●川越町入込客延数	3,483	1,755	9,015	5,820	6,838	8,002	8,883
北勢地域ゴルフ場利用者数	70,966	67,159	109,697	110,828	127,129	112,718	95,775
●北勢地域入込客延数	2,278,574	786,662	1,012,387	1,106,027	1,349,230	768,460	966,534
●北勢地域入込客実数	1,509,000	521,000	670,000	732,000	894,000	509,000	640,000

※ 月別の数値の報告がない調査地点があるため、1月から12月の計は合計と一致しません

8月	9月	10月	11月	12月	合計	調査地点	調査方法
5,637	4,699	5,237	7,215	3,848	65,945	四日市港	A
6,336	9,342	6,998	13,229	4,379	106,650	四日市スポーツランド	A
1,967	5,170	5,998	7,829	2,573	62,608	伊坂ダムサイクルパーク	A
231,000					231,000	大四日市まつり	C
					80,000	萬古まつり	C
21,280	9,867	11,021	8,322	4,859	122,504	そらんぼ四日市	A
46,000					46,000	四日市花火大会	C
3,978	8,063	4,349	4,440	390	59,009	四日市市ふれあい牧場	A
316,198	37,141	33,603	41,035	16,049	773,716	●四日市市入込客延数	
47,000	25,000	40,000	50,000	18,000	1,504,000	多度大社	C
800	5,000	18,000	10,000	350	68,150	多度山上公園	A
					15,500,000	ナガシマリゾート	C
11,200	11,800	11,500	14,300	13,700	147,500	長島スポーツランド	A
11,932	20,509	26,680	22,516	13,593	224,685	カルチャービレッジ	A
5,902	6,091	6,600	6,842	7,537	77,877	ニューハートピア温泉	A
					180,000	水郷花火大会	C
					87,000	花まつり	C
					13,000	金魚まつり	C
400,000					402,500	石取祭	C
2,098	3,073	3,851	5,986	2,338	45,949	六華苑	A
17,000	16,000	17,000	16,000	20,000	195,000	三八市	C
8,000	6,000	10,000	10,000	2,000	62,000	九華公園	C
12,000					18,200	多度峡天然プール	C
180	238	446	804	281	11,890	水辺のやすらぎパーク	A
516,112	93,711	134,077	136,448	77,799	1,853,751	●桑名市入込客延数	
40,000	60,000	95,000	90,000	55,000	1,580,000	樺大神社	C
8,800					12,600	鼓ヶ浦海水浴場	C
10,300					15,700	千代崎海水浴場	C
301,028	127,044	257,094	166,412	106,416	2,042,146	鈴鹿サーキット	A
21,231	25,625	33,806	35,142	20,221	303,246	鈴鹿青少年の森	A
500	900	2,800	1,200	2,000	53,500	加佐登神社	C
48,935	40,343	37,279	44,454	32,001	515,373	三重交通G スポーツの杜鈴鹿	A
					18,100	鈴鹿市植木まつり	C
100,000					100,000	すずかフェスティバル	C
			151,000		151,000	鈴鹿バルーンフェスティバル	C
					29,000	鈴鹿はたるの里	C
				9,000	9,000	椿縁結び市	C
				6,616	6,616	鈴鹿シティマラソン	A
	40,000				40,000	鈴鹿元気はなび大会	C
100	100	150	200	1,000	11,950	荒神山観音寺	C
					48,000	鈴鹿さくら祭り	C
					77,500	鈴鹿の森庭園	A
1,139	1,176	2,073	3,074	811	24,740	鈴鹿市伝統産業会館	A
					11,580	夏は鈴鹿へ	A
11,000					11,000	鈴鹿モーターズスポーツフェスティバル	C
543,033	295,188	428,202	491,482	233,065	5,061,051	●鈴鹿市入込客延数	
9,043	7,287	7,067	8,501	6,664	95,542	道の駅「関宿」	A
7,428	6,155	5,712	6,594	3,642	74,655	龜山サンシャインパーク	A
3,575	4,634	6,289	8,819	3,505	62,415	関宿観光駐車場	A
			13,000		13,000	街道まつり	C
12,000					12,000	龜山市納涼大会	C
					20,000	龜山大市	C
13,000					13,000	関宿納涼花火大会	C
45,046	18,076	19,068	36,914	13,811	290,612	●龜山市入込客延数	
4,000	4,000	6,000	5,000	1,500	50,000	藤原岳	C
					83,978	いなべ梅まつり	A
					10,330	いなべたんまつり	A
					20,000	ツアー・オブ・ジャパンいなべステージ	C
					15,093	あげきのおひなさん	B
8,190	3,051	3,161	6,108	1,870	40,594	竜ヶ岳(宇賀溪を含む)	B
10,314	4,631	2,855	3,272	2,977	50,354	青川峡キャンピングパーク	A
11,324	9,605	9,041	11,412	10,047	129,343	阿下喜温泉あじさいの里	A
2,290	2,660	4,417	4,704	2,570	42,862	いなべ公園	B
36,118	23,947	25,474	30,496	18,964	442,554	●いなべ市入込客延数	
					10,000	猪名部神社大社祭	C
6,652	15,524	17,726	19,203	7,443	168,106	中部公園	A
6,652	15,524	17,726	19,203	7,443	178,106	●東員町入込客延数	
177,051	131,982	145,927	217,562	116,238	1,732,418	湯の山温泉	A・B
8,075	7,547	8,603	11,397	9,142	96,449	鳥居道溪谷	A
14,565	4,830	4,650	3,630	1,030	75,934	朝明溪谷	A
10,950	11,128	14,023	17,723	10,686	155,940	尾高高原	A
2,500	2,000	4,000	2,500	2,000	37,500	福王山	A
8,006	7,176	7,417	8,686	4,652	83,429	道の駅「菟野」	A
2,526	2,022	2,365	2,986	2,024	41,296	パラミタミュージアム	A
3,921	4,222	4,049	4,502	4,654	50,418	旧城下町	A
6,393	1,694	1,039	1,232	692	18,744	八風溪谷	A
						(参考) 湯の山温泉を含む	
62,513	37,198	47,937	101,323	18,993	467,879	御在所ロープウェイ※	A
39,841	35,284	37,465	45,466	33,517	467,916	アクアイグニス飲食店※	A
41,484	35,349	35,408	39,602	37,559	473,921	アクアイグニス片岡温泉※	A
233,987	172,601	192,073	270,218	151,118	2,292,128	●菟野町入込客延数(参考を含まず)	
28,534	26,412	4,925		19,141	280,502	天然温泉あさひの湯	A
28,534	26,412	4,925	0	19,141	280,502	●朝日町入込客延数	
14,021	7,016	5,181	4,640	3,157	77,811	川越電力館テラ46	A
14,021	7,016	5,181	4,640	3,157	77,811	●川越町入込客延数	
96,260	108,240	116,959	127,507	110,789	1,254,027	北勢地域ゴルフ場利用者数	A
1,835,961	797,856	977,288	1,157,943	651,336	29,188,258	●北勢地域入込客延数	
1,216,000	528,000	647,000	767,000	431,000	19,330,000	●北勢地域入込客実数	

(2) 中南勢地域

調査地点	1 月	2 月	3 月	4 月	5 月	6 月	7 月
津の海	1,050	760	12,210	32,770	109,920	21,490	15,840
美杉リゾート	2,784	3,660	4,637	3,760	2,915	1,433	6,557
高田本山専修寺	120,000	13,200	15,000	20,000	22,374	21,883	16,901
津偕楽公園春まつり				50,000			
津観音寺	25,000	25,000	15,000	20,000	20,000	15,000	20,000
津花火大会							150,000
津まつり							
結城神社(梅まつりを含む)	75,756	17,382	27,624	5,725	6,614	5,838	5,403
三重県立美術館	4,849	4,044	5,043	3,056	7,202	7,060	9,155
榊原温泉	29,591	25,203	28,535	24,850	26,273	21,504	20,448
久居花火大会							
久居まつり(春)				5,500			
とこよめの里一志	25,745	23,739	25,730	23,099	24,942	22,405	22,350
猪の倉温泉	12,829	9,932	11,109	10,786	11,498	8,299	8,776
あのを温泉	4,547	4,711	4,983	4,703	4,458	4,325	4,252
みすぎ夏まつり							
三重県総合博物館(MieMu)	11,932	12,669	13,914	12,794	14,507	11,362	30,821
道の駅「津かわげ」	59,770	59,493	72,367	75,354	80,690	67,616	64,011
朝津味	26,144	29,187	45,071	51,812	58,809	38,831	34,104
三多気桜まつり				15,000			
●津市入込客延数	399,997	228,980	281,223	359,209	390,202	247,046	408,618
森林公園	4,256	4,332	7,111	12,890	10,056	6,214	7,118
道の駅「飯高駅」	29,023	24,281	30,619	35,535	34,906	24,857	24,007
松阪わんわんパラダイス 森のホテルスメール	2,786	2,137	4,048	3,970	4,168	2,682	2,777
大石不動院	9,120	1,160	610	4,010	1,680	680	590
松阪公園	8,473	9,831	16,404	40,797	22,415	14,531	11,996
岡寺山継松寺	19,000	34,500	88,000	4,000	3,000	2,500	2,000
中部台運動公園	6,182	7,052	10,636	32,100	11,617	8,785	14,885
松阪祇園まつり							90,000
氏郷まつり							
松阪市文化財センター	4,325	4,235	3,460	6,052	5,785	3,845	3,432
松阪農業公園ベルファーム	37,120	38,426	54,493	70,323	86,271	42,969	32,121
松浦武二郎記念館	586	6,654	649	156	1,016	899	1,020
みえこどもの城	10,422	11,957	22,231	17,464	23,821	15,215	21,977
初午大祭			34,500				
松阪牛まつり(松阪肉牛共進会)							
鈴の音市							
宣長まつり				13,000			
荒滝不動尊	200	100	300	5,000	3,500	900	750
嬉野おおきん祭り							
豪商のまち松阪観光交流センター				6,444	5,528	3,030	2,862
●松阪市入込客延数	131,493	144,665	273,061	251,741	213,763	127,107	215,535
ふれあいの館	5,157	4,850	6,124	6,855	9,427	11,628	6,491
五桂池ふるさと村	12,004	12,053	15,334	15,944	15,786	12,636	10,420
花と動物ふれあい広場	3,780	3,980	6,594	7,380	8,689	1,796	1,645
おいなまつり							
●多気町入込客延数	20,941	20,883	28,052	30,179	33,902	26,060	18,556
大淀海岸	6,400	640	2,142	6,750	9,054	4,113	10,509
斎宮跡休憩所	1,342	2,198	3,230	2,264	2,714	3,245	1,941
いつきのみや歴史体験館	646	1,846	2,377	1,737	1,888	2,125	1,215
斎宮歴史博物館	2,846	5,861	7,470	5,326	5,930	5,643	2,918
斎王まつり						31,000	
さいくう平安の杜	421	1,271	4,870	833	1,170	5,606	745
いつきのみや地域交流センター	1,140	1,499	8,729	1,799	3,612	2,445	4,391
●明和町入込客延数	12,795	13,315	28,818	18,709	24,368	54,177	21,719
道の駅「奥伊勢おおだい」	34,876	32,038	39,768	39,280	43,611	34,744	33,723
奥伊勢フォレストピア	4,587	6,144	5,259	5,525	7,891	7,144	6,775
●大台町入込客延数	39,463	38,182	45,027	44,805	51,502	41,888	40,498
瀧原宮	32,706	4,803	5,248	5,861	9,535	4,635	4,171
木つつ木館	14,754	8,158	9,504	10,094	11,818	7,890	6,990
頭之宮四方神社	71,714	11,890	13,816	7,597	9,153	4,337	4,358
向井が浜遊パーク	399	511	309	715	1,088	889	2,642
大内山動物園	2,937	2,048	3,137	4,442	7,912	1,558	1,759
●大紀町入込客延数	122,510	27,410	32,014	28,709	39,506	19,309	19,920
中南勢地域ゴルフ場利用者数	63,044	58,505	84,185	84,545	96,108	82,616	73,253
○中南勢地域入込客 延数	790,243	531,940	772,380	817,897	849,351	598,203	798,099
○中南勢地域入込客 実数	608,000	409,000	594,000	629,000	653,000	460,000	614,000

8月	9月	10月	11月	12月	合計	調査地点	調査方法
28,230	11,650	4,520	730	610	239,780	津の海	C
13,738	10,851	4,277	7,202	6,724	68,538	美杉リゾート	A
13,720	14,896	17,766	31,066	15,082	321,888	高田本山専修寺	B
					50,000	津借楽公園春まつり	C
25,000	15,000	25,000	15,000	15,000	235,000	津観音寺	C
					150,000	津花火大会	C
		232,000			232,000	津まつり	C
5,028	5,165	5,157	7,635	8,034	175,361	結城神社(梅まつりを含む)	B
18,111	7,551	7,253	5,046	4,698	83,068	三重県立美術館	A
25,468	22,526	21,862	28,703	27,571	302,534	榊原温泉	A
60,000					60,000	久居花火大会	C
					5,500	久居まつり(春)	C
22,865	22,513	22,443	23,331	21,086	280,248	とことめの里一志	A
11,995	9,789	9,036	9,594	9,910	123,553	猪の倉温泉	A
3,945	3,862	4,096	4,485	4,518	52,885	あのを温泉	A
16,000					16,000	みすぎ夏まつり	C
57,221	41,312	17,757	28,331	10,134	262,754	三重県総合博物館(MieMu)	A
73,472	66,304	58,196	68,539	67,127	812,939	道の駅「津かわげ」	B
37,136	41,016	37,575	38,435	29,024	467,144	朝津味	A
					15,000	三多気桜まつり	C
411,929	272,435	466,938	268,097	219,518	3,954,192	●津市入込客延数	
10,580	6,077	6,999	6,171	4,224	86,028	森林公園	B
32,392	28,791	25,884	33,511	27,648	351,454	道の駅「飯高駅」	A
5,309	3,152	3,096	3,776	2,750	40,651	松阪わんわんパラダイス 森のホテルスメール	A
14,120	3,100	1,100	3,030	3,910	43,110	大石不動院	A
10,953	12,050	19,199	30,252	14,199	211,100	松阪公園	C
4,600	1,800	2,500	1,800	2,200	165,900	岡寺山継松寺	B
19,573	10,092	12,670	13,739	5,902	153,233	中部台運動公園	C
					90,000	松阪祇園まつり	C
			160,000		160,000	氏郷まつり	C
1,987	6,273	4,544	6,448	3,987	54,373	松阪市文化財センター	A
39,992	43,058	45,349	53,429	41,660	585,211	松阪農業公園ベルファーム	A
840	720	1,017	1,198	356	15,111	松浦武四郎記念館	A
29,425	13,788	16,535	15,205	13,105	211,145	みえこどもの城	A
					34,500	初午大祭	C
			75,000		75,000	松阪牛まつり(松阪肉牛共進会)	C
28,000					28,000	鈴の音市	C
					13,000	宣長まつり	C
1,200	900	400	250	90	13,590	荒滝不動尊	C
16,000					16,000	嬉野おおきん祭り	A
2,463	2,415	3,570	5,946	3,799	36,057	豪商のまち松阪観光交流センター	A
217,434	132,216	142,863	409,755	123,830	2,383,463	●松阪市入込客延数	
7,438	5,054	6,920	6,455	6,742	83,141	ふれあいの館	A
12,056	10,401	15,799	22,301	18,149	172,883	五桂池ふるさと村	C
2,190	2,892	2,904	3,987	1,999	47,836	花と動物ふれあい広場	A
			7,000		7,000	おいなまつり	C
21,684	18,347	25,623	39,743	26,890	310,860	●多気町入込客延数	
17,973	5,442	2,818	3,132	1,160	70,133	大淀海岸	C
1,882	7,194	1,957	2,559	1,501	32,027	斎宮跡休憩所	A
1,536	7,552	1,909	2,684	1,070	26,585	いつきのみや歴史体験館	A
5,598	5,490	7,637	6,744	3,233	64,696	斎宮歴史博物館	A
					31,000	斎王まつり	C
556	578	625	1,685	472	18,832	さいくう平安の杜	A
998	3,143	1,123	2,058	1,116	32,053	いつきのみや地域交流センター	A
28,543	29,399	16,069	18,862	8,552	275,326	●明和町入込客延数	
41,397	34,527	32,694	36,751	37,198	440,607	道の駅「奥伊勢おおい」	A
10,633	5,692	6,922	6,046	5,170	77,788	奥伊勢フォレストピア	A
52,030	40,219	39,616	42,797	42,368	518,395	●大台町入込客延数	
5,191	5,433	4,849	6,307	6,624	95,363	瀧原宮	A
9,376	7,946	7,362	8,762	9,800	112,454	木つつ木館	A
7,494	5,545	5,714	9,943	11,201	162,762	頭之宮四方神社	A
7,470	980	842	753	461	17,059	向井が浜遊パーク	B
3,034	2,519	2,896	2,999	1,795	37,036	大内山動物園	B
32,565	22,423	21,663	28,764	29,881	424,674	●大紀町入込客延数	
75,055	81,247	82,565	94,443	83,925	959,491	中南勢地域ゴルフ場利用者数	A
839,240	596,286	795,337	902,461	534,964	8,826,401	●中南勢地域入込客延数	
646,000	459,000	612,000	694,000	412,000	6,790,000	●中南勢地域入込客実数	

(3) 伊勢志摩地域

調査地点	1月	2月	3月	4月	5月	6月	7月
伊勢神宮【内宮】	1,105,656	494,859	600,074	568,911	656,776	355,956	311,360
伊勢神宮【外宮】	611,957	235,549	290,595	305,688	384,933	200,189	164,816
伊勢神宮奉納全国花火大会							190,000
伊勢楽市					70,000		
おひなさまめぐり in 二見		29,900	14,100				
賓日館	1,354	6,214	4,607	1,891	2,695	1,791	1,672
二見浦海水浴場							6,120
伊勢シーパラダイス	19,675	15,007	23,975	17,628	24,313	14,598	22,371
三重県営サンアリーナ	12,296	12,452	28,078	13,209	21,296	46,014	33,914
三重交通Gスポーツの杜伊勢	13,997	41,812	17,769	22,890	27,322	43,881	49,756
民話の駅 蘇民	8,671	9,445	10,920	10,590	12,384	13,791	11,918
伊勢夫婦岩パラダイスめおと横丁	91,662	50,064	58,173	45,113	63,912	45,920	46,672
おばたま祭り							
二見興玉神社	397,050	180,600	190,800	199,800	252,900	168,700	128,300
おかげ横丁(月別非公表)							
月読宮	13,187	8,163	10,089	9,588	16,298	8,186	8,145
月夜見宮	15,863	10,463	12,305	13,272	15,007	9,830	9,427
倭姫宮	8,101	5,363	6,624	7,313	9,705	6,115	5,377
【参考】せんごう館							
●伊勢市入込客延数(参考を含まず)	2,299,469	1,099,891	1,268,109	1,215,893	1,557,541	914,971	989,848
鳥羽水族館	51,860	47,120	70,383	65,941	83,666	59,045	70,815
ミキモト真珠島	8,312	9,154	13,461	15,789	17,503	11,965	11,093
志摩マリンレジャー(鳥羽湾めぐり・イルカ島)	6,937	4,758	15,059	13,666	23,694	10,701	13,340
パールロード鳥羽展望台	16,425	13,318	18,167	15,127	20,025	10,907	11,019
伊勢志摩スカイライン(鳥羽)	14,035	10,119	14,122	11,194	14,665	12,142	8,310
鳥羽の離島(4島)	15,012	12,327	14,509	13,909	18,786	13,743	13,230
鳥羽市旅館街	129,640	112,703	165,208	123,945	135,831	114,970	135,667
千鳥ヶ浜海水浴場							2,184
鳥羽みなとまつり							30,000
赤崎まつり						9,000	
神明神社(石神さん)	20,429	16,801	21,655	15,768	20,692	15,408	14,242
牡蠣食べ放題	20,900	29,100	26,380				
海女の家五左屋	6,337	5,293	7,115	4,990	5,414	4,759	5,061
鳥羽マルシェ	20,383	24,959	29,330	26,166	27,231	21,931	21,819
安楽島海水浴場							2,404
海の博物館	2,247	2,249	6,737	2,634	3,705	1,543	2,464
(参考)							
近鉄鳥羽駅	47,899	39,175	59,347	52,926	56,360	41,318	48,192
●鳥羽市入込客延数(参考を含まず)	312,517	287,901	402,126	309,129	371,212	286,114	341,648
磯体験施設「海ほおずき」	489	848	1,088	1,174	2,661	2,131	4,504
浜島温泉街	26,205	28,095	40,157	29,326	35,980	26,865	33,733
志摩旅館街	4,773	3,633	5,366	8,151	9,164	2,504	9,804
阿児旅館街	45,431	40,358	60,688	46,115	58,476	40,799	50,039
英虞湾景観	11,525	10,024	13,601	13,106	17,757	7,932	10,378
ともやま公園及び周辺地域	15,217	13,099	21,244	17,259	25,438	13,898	20,339
磯部旅館街	23,940	25,438	41,358	28,039	32,230	22,003	31,028
志摩マリンランド	9,808	7,305	13,770	12,632	16,815	8,960	16,081
賢島エスパーニャクルーズ	4,969	5,585	10,641	9,772	14,374	10,182	9,258
渡鹿野島	5,109	5,298	8,229	6,463	6,578	5,722	7,602
御座白浜海水浴場							8,368
志摩スペイン村	50,000	46,000	143,000	127,000	143,000	58,000	121,000
道の駅「伊勢志摩」	24,413	22,734	27,667	28,868	30,145	23,574	24,939
伊雑宮	14,469	6,285	7,078	7,478	9,757	9,699	5,915
志摩市観光農園				10,442			
志摩ロードパーティ				6,254			
伊勢えび祭						30,000	
伊勢志摩サミット記念館「サミエール」	10,375	7,940	12,422	10,849	13,167	9,363	9,060
●志摩市入込客延数	246,723	222,642	406,309	362,928	415,542	271,632	362,048
海岸景観(釣り・レジャー・体験含む)(旧南勢町)	19,763	19,563	18,206	18,419	16,866	12,923	14,711
海岸景観(釣り・レジャー・体験含む)(旧南島町)	3,620	2,851	4,427	6,550	5,358	3,390	3,577
●南伊勢町入込客延数	23,383	22,414	22,633	24,969	22,224	16,313	18,288
遊水プール鏡						55	5,185
宮リバー度会パーク	4,000	2,000	6,000	30,000	20,000	8,500	6,000
●度会町入込客延数	4,000	2,000	6,000	30,000	20,000	8,555	11,185
アスピア玉城(アグリ)	14,111	14,039	16,273	17,063	16,325	14,949	14,565
アスピア玉城(ふれあいの館)	6,366	6,028	6,393	5,683	5,442	4,806	4,672
玉城ええやん祭り							
玉城町桜まつり				5,000			
●玉城町入込客延数	20,477	20,067	22,666	27,746	21,767	19,755	19,237
伊勢志摩地域ゴルフ場利用者数	16,905	13,660	19,651	18,645	22,454	17,433	16,744
●伊勢志摩地域入込客延数	2,923,474	1,668,575	2,147,494	1,989,310	2,430,740	1,534,773	1,758,998
●伊勢志摩地域入込客実数	1,120,000	639,000	823,000	762,000	931,000	588,000	674,000

※ 月別の数値の報告がない調査地点があるため、1月から12月の計は合計と一致しません

8月	9月	10月	11月	12月	合計	調査地点	調査方法
481,820	398,075	390,604	491,237	514,177	6,369,505	伊勢神宮【内宮】	A
228,912	199,560	190,424	262,193	285,295	3,360,111	伊勢神宮【外宮】	A
					190,000	伊勢神宮奉納全国花火大会	C
			90,000		160,000	伊勢楽市	C
					44,000	おひなさまめぐり in 二見	C
2,005	2,048	2,730	4,790	2,240	34,037	賓日館	A
10,090					16,210	二見浦海水浴場	A
46,022	19,809	15,733	16,701	14,963	250,795	伊勢シーパラダイス	A
43,344	9,213	31,696	23,577	45,031	320,120	三重県営サンアリーナ	A
51,057	35,674	39,742	28,647	19,658	392,205	三重交通Gスポートの杜伊勢	A
10,443	9,701	8,122	9,905	12,578	128,468	民話の駅 蘇民	B
77,073	55,166	54,251	66,620	43,570	698,196	伊勢夫婦岩パラダイスめおと横丁	C
15,000					15,000	おばたま祭り	C
171,800	177,600	171,300	225,800	192,500	2,457,150	二見興玉神社	B
					5,920,000	おかげ横丁(月別非公表)	A
8,910	9,814	8,385	9,400	10,861	121,026	月読宮	A
11,248	12,469	9,147	10,320	11,572	140,923	月夜見宮	A
5,102	6,118	5,315	6,933	6,059	78,125	倭姫宮	A
			14,233	13,145	27,378	【参考】せんごう館	A
1,162,826	935,247	927,449	1,246,123	1,158,504	20,695,871	●伊勢市入込客延数(参考を含まず)	
131,311	83,828	74,796	64,968	56,477	860,210	鳥羽水族館	A
17,602	13,916	13,483	14,974	9,258	156,510	ミキモト真珠島	A
30,505	15,189	12,036	13,168	7,390	166,443	志摩マリンレジャー(鳥羽湾めぐり・イルカ島)	A
19,492	14,341	12,242	17,699	12,459	181,221	パールロード鳥羽展望台	B
13,991	11,807	10,572	13,642	10,909	145,508	伊勢志摩スカイライン(鳥羽)	B
19,706	13,072	10,969	13,572	13,370	172,205	鳥羽の離島(4島)	B
210,261	130,916	137,484	158,265	142,034	1,696,924	鳥羽市旅館街	B
11,400					13,584	千鳥ヶ浜海水浴場	B
					30,000	鳥羽みなとまつり	C
					9,000	赤崎まつり	C
19,745	15,862	13,894	18,088	16,102	208,686	神明神社(石神さん)	B
			18,280	21,975	116,635	牡蠣食べ放題	C
5,606	4,961	4,279	5,675	5,344	64,834	海女の家五左屋	A
26,111	24,369	21,901	26,188	28,551	298,939	鳥羽マルシェ	B
6,544					8,948	安楽島海水浴場	A
4,217	2,235	2,986	2,995	1,691	35,703	海の博物館	A
					(参考)		
62,533	47,397	43,931	48,716	44,395	592,189	近鉄鳥羽駅	A
516,491	330,496	314,642	367,514	325,560	4,165,350	●鳥羽市入込客延数(参考を含まず)	
7,339	1,634	1,279	1,675	962	25,784	磯体験施設「海ほおずき」	A
54,614	34,957	29,754	33,116	28,841	401,643	浜島温泉街	C
20,180	7,035	6,159	7,678	7,271	91,718	志摩旅館街	C
79,460	47,740	50,232	55,456	46,682	621,476	阿児旅館街	C
18,290	9,245	7,432	7,826	7,151	134,267	英虞湾景観	A
33,745	17,823	17,021	18,001	14,352	227,436	ともやま公園及び周辺地域	A
58,439	27,616	27,348	34,533	33,407	385,379	磯部旅館街	C
31,554	13,938	12,486	11,380	9,153	163,882	志摩マリンランド	A
14,351	11,438	12,017	13,300	7,810	123,697	賢島エスパーニャクルーズ	A
11,692	6,664	6,494	8,001	6,954	84,806	渡鹿野島	C
21,404					29,772	御座白浜海水浴場	A
225,000	98,000	116,000	92,000	95,000	1,314,000	志摩スペイン村	A
33,787	25,283	23,548	25,935	28,395	319,288	道の駅「伊勢志摩」	A
6,125	5,967	5,423	8,153	8,925	95,274	伊雑宮	A
			149		10,591	志摩市観光農園	A
					6,254	志摩ロードパーティ	A
					30,000	伊勢えび祭	B
11,580	8,996	8,984	11,602	7,542	121,880	伊勢志摩サミット記念館「サミエール」	A
627,560	316,336	324,177	328,805	302,445	4,187,147	●志摩市入込客延数	
13,913	11,556	14,882	26,067	29,112	215,981	海岸景観(釣り・レジャー・体験含む)(旧南勢町)	C
3,737	3,499	7,907	5,228	5,151	55,295	海岸景観(釣り・レジャー・体験含む)(旧南島町)	C
17,650	15,055	22,789	31,295	34,263	271,276	●南伊勢町入込客延数	
20,686	766				26,692	遊水プール鏡	A
18,000	20,000	15,000	15,000	5,000	149,500	宮リバー度会パーク	C
38,686	20,766	15,000	15,000	5,000	176,192	●度会町入込客延数	
16,534	14,683	14,683	17,650	20,446	191,321	アスパシア玉城(アグリ)	A
4,577	4,696	4,671	5,335	5,911	64,580	アスパシア玉城(ふれあいの館)	A
			5,000		5,000	玉城ええやん祭り	A
					5,000	玉城町桜まつり	A
21,111	19,379	19,354	27,985	26,357	265,901	●玉城町入込客延数	
15,587	18,709	19,094	22,107	20,707	221,696	伊勢志摩地域ゴルフ場利用者数	A
2,399,911	1,655,988	1,642,505	2,038,829	1,872,836	29,983,433	●伊勢志摩地域入込客延数	
920,000	634,000	629,000	781,000	718,000	11,488,000	●伊勢志摩地域入込客実数	

(4) 伊賀地域

調査地点	1 月	2 月	3 月	4 月	5 月	6 月	7 月
余野公園	1,309	1,481	1,748	2,794	20,390	2,044	1,497
青山高原	6,410	8,760	19,400	21,300	44,820	18,180	18,320
メナード青山リゾート	1,513	1,286	4,556	5,825	7,122	14,614	11,783
新大仏寺	21,200	1,390	1,550	1,150	3,980	1,730	2,380
伊賀上野城	5,945	5,012	8,197	13,446	14,634	6,098	6,983
伊賀流忍者博物館	9,671	9,402	19,192	19,651	22,347	10,362	11,960
上野天神まつり							
伊賀上野NINJAフェスタ				11,500	21,500		
ヒルホテルサンピア伊賀	18,792	17,432	14,190	11,163	12,414	14,384	15,683
伊賀の里モクモク手づくりファーム	13,419	12,569	26,296	26,296	41,439	17,714	17,193
道の駅「あやま」	14,504	14,944	21,188	21,284	22,232	16,500	16,476
伊賀の国大山田温泉さるびの	23,223	18,257	15,637	19,431	22,589	16,493	15,303
道の駅「いが」	25,815	21,099	26,996	27,933	31,338	23,161	23,369
島ヶ原温泉やぶっちゃ	13,680	4,899	12,256	12,116	13,830	9,632	9,260
お城のまわりライトアップイベント							
にぎわいフェスタ							
陶器まつり							
長谷園窯出市・新緑陶器市					31,000		
●伊賀市入込客延数	155,481	116,531	171,206	193,889	309,635	150,912	150,207
赤目四十八滝	2,117	2,057	3,497	6,809	15,570	8,739	7,749
香落溪	5,567	1,743	7,424	10,237	14,998	9,084	7,821
青蓮寺湖	3,143	1,741	5,242	5,988	8,369	4,542	4,330
青蓮寺湖観光農園	1,200	2,900	5,100	2,900	2,900		1,400
旧細川邸 やなせ宿	765	1,008	747	893	1,613	10,829	1,592
とれたて名張交流館(まちの駅なばり)	8,921	9,785	11,156	11,360	11,744	10,829	10,958
癒しの里 名張の湯(まちの駅なばり)	29,405	22,790	25,773	23,561	25,208	21,213	21,506
まちの駅アスパア	3,262	2,898	2,530	2,411	2,412	5,040	4,680
名張桜まつり				35,000			
名張川納涼花火大会							60,000
宇流富志禰神社	25,000	1,000	1,000	3,300	1,000	1,000	1,000
八日戎		32,000					
とれたて!なばり							
隠(なばり)街道市							
アドバンスコープADSホール	1,329	568	3,538	1,661	1,689	2,238	2,373
●名張市入込客延数	80,709	78,490	66,007	104,120	85,503	73,514	123,409
伊賀地域ゴルフ場利用者数	36,151	32,341	61,371	64,977	72,630	62,151	56,519
○伊賀地域入込客 延数	272,341	227,362	298,584	362,986	467,768	286,577	330,135
○伊賀地域入込客 実数	203,000	170,000	223,000	271,000	349,000	214,000	246,000

8月	9月	10月	11月	12月	合計	調査地点	調査方法
1,418	1,561	1,822	1,887	1,450	39,401	余野公園	A
32,580	18,140	27,130	32,430	13,620	261,090	青山高原	A
11,873	8,600	8,640	4,145	2,890	82,847	メナード青山リゾート	A
2,670	1,520	2,310	3,900	2,740	46,520	新大仏寺	A
10,986	8,565	7,186	10,143	4,111	101,306	伊賀上野城	A
20,061	12,601	13,206	16,448	6,855	171,756	伊賀流忍者博物館	A
		183,000			183,000	上野天神まつり	C
					33,000	伊賀上野NINJAフェスタ	B
23,401	11,934	12,253	14,363	17,441	183,450	ヒルホテルサンピア伊賀	A
27,668	21,677	22,754	26,650	20,694	274,369	伊賀の里モクモク手づくりファーム	A
20,560	21,176	24,356	20,720	17,228	231,168	道の駅「あやま」	B
22,688	20,337	15,934	19,378	17,316	226,586	伊賀の国大山田温泉さるびの	A
29,933	25,083	22,780	25,100	23,655	306,262	道の駅「いが」	B
12,165	12,165	10,905	11,939	11,238	134,085	島ヶ原温泉やぶっちゃ	A
18,000					18,000	お城のまわりライトアップイベント	C
50,000					50,000	にぎわいフェスタ	C
	15,000				15,000	陶器まつり	C
					31,000	長谷園窯出市・新緑陶器市	C
284,003	178,359	352,276	187,103	139,238	2,388,840	●伊賀市入込客延数	
19,125	10,949	7,693	28,283	3,370	115,958	赤目四十八滝	A
8,865	12,563	17,244	26,028	7,283	128,857	香落溪	C
7,000	8,831	10,752	13,074	3,641	76,653	青蓮寺湖	C
8,560	8,500	7,100	200		40,760	青蓮寺湖観光農園	A
1,197	1,302	1,943	813	666	23,368	旧細川邸 やなせ宿	A
13,450	11,970	12,094	11,602	12,501	136,370	とれたて名張交流館(まちなばり)	B
31,620	22,254	22,353	22,358	25,684	293,725	癒しの里 名張の湯(まちなばり)	A
2,880	3,840	5,880	5,400	4,560	45,793	まちなばり アスピア	B
					35,000	名張桜まつり	C
					60,000	名張川納涼花火大会	C
1,200	1,000	11,000	2,200	1,000	49,700	宇流富志禰神社	C
					32,000	八日戎	C
			25,000		25,000	とれたて!なばり	C
		30,000			30,000	隠(なばり)街道市	C
3,348	3,817	4,691	5,150	4,858	35,260	アドバンスコープADSホール	A
97,245	85,026	130,750	140,108	63,563	1,128,444	●名張市入込客延数	
56,393	67,832	66,957	73,867	64,069	715,258	伊賀地域ゴルフ場利用者数	A
437,641	331,217	549,983	401,078	266,870	4,232,542	○伊賀地域入込客 延数	
327,000	247,000	410,000	299,000	199,000	3,158,000	○伊賀地域入込客 実数	

(5) 東紀州地域

調査地点	1 月	2 月	3 月	4 月	5 月	6 月	7 月
おわせ港まつり							
ヤーヤ祭		20,000					
おわせお魚市場おとと	24,219	21,193	25,155	23,660	24,967	20,467	19,911
県立熊野古道センター	6,086	7,652	7,477	9,703	17,294	9,351	11,694
尾鷲節コンクール							
【夢古道おわせ】							
地場特産品情報交流センター	5,694	3,906	5,042	5,785	5,881	3,728	4,501
夢古道の湯	7,096	5,028	6,106	6,714	8,476	4,631	5,786
●尾鷲市入込客延数	43,095	57,779	43,780	45,862	56,618	38,177	41,892
鬼ヶ城	18,266	16,435	23,145	24,318	35,631	20,524	16,916
海水浴客							3,685
釣客	6,737	5,242	5,544	5,376	8,736	6,384	4,436
熊野花火大会							
瀬峡	938	1,134	2,933	4,084	2,911	4,731	4,320
湯元湯ノロ温泉	7,124	5,188	6,685	7,123	7,101	3,921	4,007
丸山千枚田	782	930	987	2,592	7,180	2,453	5,572
小川口川原	20	20	40	350	500	30	350
里創人熊野倶楽部	4,893	3,690	5,099	4,424	5,084	3,722	4,367
道の駅「熊野・花の窟」(お網茶屋)	31,000	17,140	31,229	23,294	27,333	10,344	12,873
赤木城跡	2,030	1,626	4,311	6,202	3,591	1,350	1,589
B & G 海洋センター	404	332	411	317	402	539	1,146
道の駅 熊野・九郎兵衛の里	8,723	6,485	10,806	14,081	13,849	8,359	7,882
●熊野市入込客延数	80,917	58,222	91,190	92,161	112,318	62,357	67,143
古里温泉	4,691	3,555	4,195	4,397	5,219	3,203	3,941
燈籠祭							35,000
道の駅「紀伊長島マンボウ」	37,038	34,666	39,672	40,569	50,895	31,184	29,873
三重きいながしま港市	700	850	1,100	1,200	3,100	2,000	1,750
種まき権兵衛の里	1,893	5,256	3,321	4,671	3,257	1,229	1,028
キャンプinn海山	568	384	917	1,935	2,316	1,261	4,999
道の駅「海山」	7,870	9,427	10,217	9,755	14,345	7,873	8,502
熊野灘レクリエーション都市城ノ浜地区	2,107	1,991	2,748	4,026	4,201	2,219	5,399
長島地区船だんじり	5,000						
紀北PA 始神テラス	51,595	41,932	51,729	53,406	61,120	44,590	43,944
きほく夏祭りKODO							
●紀北町入込客延数	111,462	98,061	113,899	119,959	144,453	93,559	134,436
七里御浜(御浜町)	2,871	1,206	1,481	1,422	3,282	2,534	2,447
道の駅パーク七里御浜	14,351	12,055	14,804	14,214	16,410	12,668	12,231
さぎりの里	4,053	4,294	5,235	5,369	5,310	4,161	3,038
●御浜町入込客延数	21,275	17,555	21,520	21,005	25,002	19,363	17,716
道の駅「紀宝町ウミガメ公園」	12,773	10,313	14,557	15,583	16,796	10,227	10,456
大里自然プール							3,422
紀宝みなとフェスティバル							
光の祭典in紀宝							
●紀宝町入込客延数	12,773	10,313	14,557	15,583	16,796	10,227	13,878
熊野古道	28,167	28,304	30,185	29,703	30,523	29,631	27,768
●熊野古道入込客延数	28,167	28,304	30,185	29,703	30,523	29,631	27,768
○東紀州地域入込客数 延数	297,689	270,234	315,131	324,273	385,710	253,314	302,833
○東紀州地域入込客数 実数	167,000	152,000	177,000	182,000	217,000	142,000	170,000

8 月	9 月	10 月	11 月	12 月	合 計	調査地点	調査方法
50,000					50,000	おわせ港まつり	C
					20,000	ヤーヤ祭	C
26,005	20,848	20,101	23,233	25,107	274,866	おわせお魚市場おとと	C
9,772	7,498	12,017	14,030	19,461	132,035	県立熊野古道センター	A
			5,000		5,000	尾鷲節コンクール	C
						【夢古道おわせ】	
9,528	4,143	2,887	4,136	4,237	59,468	地場特産品情報交流センター	C
10,384	5,097	4,294	5,502	6,546	75,660	夢古道の湯	A
105,689	37,586	39,299	51,901	55,351	617,029	●尾鷲市入込客延数	
32,189	21,739	25,292	26,220	16,822	277,497	鬼ヶ城	A
10,699					14,384	海水浴客	A
5,549	4,666	6,797	9,236	9,236	77,939	釣客	C
80,000					80,000	熊野花火大会	C
3,666	4,265	2,679	8,251	714	40,626	瀨峡	A
6,665	4,699	4,422	5,491	5,755	68,181	湯元湯ノ口温泉	A
2,375	4,098	1,135	1,691	579	30,374	丸山千枚田	C
6,000	600	110	20	10	8,050	小川口川原	C
6,560	4,175	3,784	4,211	4,943	54,952	里創人熊野倶楽部	A
15,119	13,835	14,759	19,214	15,026	231,166	道の駅「熊野・花の窟」(お網茶屋)	A
2,696	2,723	3,298	1,485	1,701	32,602	赤木城跡	C
1,564	793	425	5,528	1,320	13,181	B&G海洋センター	A
13,950	10,213	9,709	12,590	9,658	126,305	道の駅 熊野・九郎兵衛の里	A
187,032	71,806	72,410	93,937	65,764	1,055,257	●熊野市入込客延数	
5,421	3,410	2,629	4,085	4,165	48,911	古里温泉	A
					35,000	燈籠祭	C
46,067	30,740	29,565	40,392	40,914	451,575	道の駅「紀伊長島マンボウ」	B
1,500	950	1,200	1,150	135,000	150,500	三重きいながしま港市	C
2,468	1,357	1,555	2,740	1,870	30,645	種まき権兵衛の里	A
8,886	2,255	1,225	1,362	1,270	27,378	キャンプinn海山	A
16,594	8,339	6,664	8,143	7,764	115,493	道の駅「海山」	B
10,967	2,578	2,847	3,690	2,511	45,284	熊野灘レクリエーション都市城ノ浜地区	A
					5,000	長島地区船だんじり	C
73,711	47,453	47,669	58,995	48,098	624,242	紀北PA 始神テラス	B
9,900					9,900	きほく夏祭りKODO	C
175,514	97,082	93,354	120,557	241,592	1,543,928	●紀北町入込客延数	
2,977	2,492	7,413	1,578	2,579	32,282	七里御浜(御浜町)	C
14,882	12,459	12,061	13,779	12,895	162,809	道の駅パーク七里御浜	A
3,532	3,504	3,290	4,412	4,609	50,807	さぎりの里	A
21,391	18,455	22,764	19,769	20,083	245,898	●御浜町入込客延数	
19,194	11,776	12,074	13,270	14,067	161,086	道の駅「紀宝町ウミガメ公園」	A
10,792					14,214	大里自然プール	A
		12,000			12,000	紀宝みなとフェスティバル	C
				23,303	23,303	光の祭典in紀宝	C
29,986	11,776	24,074	13,270	37,370	210,603	●紀宝町入込客延数	
28,951	28,563	39,715	43,950	30,798	376,258	熊野古道	A
28,951	28,563	39,715	43,950	30,798	376,258	●熊野古道入込客延数	
548,563	265,268	291,616	343,384	450,958	4,048,973	○東紀州地域入込客数 延数	
308,000	149,000	164,000	193,000	253,000	2,274,000	○東紀州地域入込客数 実数	

5 市町別及び地域別入込客延数

(1) 市町別入込客延数(熊野古道、ゴルフ場は含まず)

		1月	2月	3月	4月	5月	6月	7月
北勢	四日市市	20,452	23,618	33,453	54,712	145,147	26,229	26,079
	桑名市	897,611	210,042	89,335	178,841	340,442	105,497	257,836
	鈴鹿市	1,004,951	241,758	386,340	438,619	341,593	300,132	356,688
	亀山市	34,469	16,060	23,074	22,448	27,472	19,227	14,947
	いなべ市	18,044	26,110	115,249	36,636	68,579	20,195	22,742
	東員町	9,116	8,613	21,956	37,269	17,616	9,410	7,578
	菰野町	189,138	165,283	194,602	192,846	244,801	137,091	148,370
	朝日町	30,344	26,264	29,666	28,008	29,613	29,959	27,636
	川越町	3,483	1,755	9,015	5,820	6,838	8,002	8,883
中南勢	津市	399,997	228,980	281,223	359,209	390,202	247,046	408,618
	松阪市	131,493	144,665	273,061	251,741	213,763	127,107	215,535
	多気町	20,941	20,883	28,052	30,179	33,902	26,060	18,556
	明和町	12,795	13,315	28,818	18,709	24,368	54,177	21,719
	大台町	39,463	38,182	45,027	44,805	51,502	41,888	40,498
	大紀町	122,510	27,410	32,014	28,709	39,506	19,309	19,920
伊勢志摩	伊勢市	2,299,469	1,099,891	1,268,109	1,215,893	1,557,541	914,971	989,848
	鳥羽市	312,517	287,901	402,126	309,129	371,212	286,114	341,648
	志摩市	246,723	222,642	406,309	362,928	415,542	271,632	362,048
	南伊勢町	23,383	22,414	22,633	24,969	22,224	16,313	18,288
	度会町	4,000	2,000	6,000	30,000	20,000	8,555	11,185
	玉城町	20,477	20,067	22,666	27,746	21,767	19,755	19,237
伊賀	伊賀市	155,481	116,531	171,206	193,889	309,635	150,912	150,207
	名張市	80,709	78,490	66,007	104,120	85,503	73,514	123,409
東紀州	尾鷲市	43,095	57,779	43,780	45,862	56,618	38,177	41,892
	熊野市	80,917	58,222	91,190	92,161	112,318	62,357	67,143
	紀北町	111,462	98,061	113,899	119,959	144,453	93,559	134,436
	御浜町	21,275	17,555	21,520	21,005	25,002	19,363	17,716
	紀宝町	12,773	10,313	14,557	15,583	16,796	10,227	13,878
	合計	6,347,088	3,284,804	4,240,887	4,291,795	5,133,955	3,136,778	3,886,540

※ 月別の数値の報告がない調査地点があるため、1月から12月の計は合計と一致しません

(2) 地域別入込客延数(市町別合計数、熊野古道、ゴルフ場を含む)

	1月	2月	3月	4月	5月	6月	7月
北勢地域	2,278,574	786,662	1,012,387	1,106,027	1,349,230	768,460	966,534
うちゴルフ場	70,966	67,159	109,697	110,828	127,129	112,718	95,775
中南勢地域	790,243	531,940	772,380	817,897	849,351	598,203	798,099
うちゴルフ場	63,044	58,505	84,185	84,545	96,108	82,616	73,253
伊勢志摩地域	2,923,474	1,668,575	2,147,494	1,989,310	2,430,740	1,534,773	1,758,998
うちゴルフ場	16,905	13,660	19,651	18,645	22,454	17,433	16,744
伊賀地域	272,341	227,362	298,584	362,986	467,768	286,577	330,135
うちゴルフ場	36,151	32,341	61,371	64,977	72,630	62,151	56,519
東紀州地域	297,689	270,234	315,131	324,273	385,710	253,314	302,833
うちゴルフ場	-	-	-	-	-	-	-
合計	6,562,321	3,484,773	4,545,976	4,600,493	5,482,799	3,441,327	4,156,599
うちゴルフ場	187,066	171,665	274,904	278,995	318,321	274,918	242,291

※ 月別の数値の報告がない調査地点があるため、1月から12月の計は合計と一致しません

8月	9月	10月	11月	12月	RI合計	宿泊率(※)		
316,198	37,141	33,603	41,035	16,049	773,716	22.8%	四日市市	北勢
516,112	93,711	134,077	136,448	77,799	18,537,751		桑名市	
543,033	295,188	428,202	491,482	233,065	5,061,051		鈴鹿市	
45,046	18,076	19,068	36,914	13,811	290,612		亀山市	
36,118	23,947	25,474	30,496	18,964	442,554		いなべ市	
6,652	15,524	17,726	19,203	7,443	178,106		東員町	
233,987	172,601	192,073	270,218	151,118	2,292,128		菰野町	
28,534	26,412	4,925	0	19,141	280,502		朝日町	
14,021	7,016	5,181	4,640	3,157	77,811		川越町	
411,929	272,435	466,938	268,097	219,518	3,954,192		津市	
217,434	132,216	142,863	409,755	123,830	2,383,463	松阪市		
21,684	18,347	25,623	39,743	26,890	310,860	多気町		
28,543	29,399	16,069	18,862	8,552	275,326	明和町		
52,030	40,219	39,616	42,797	42,368	518,395	大台町		
32,565	22,423	21,663	28,764	29,881	424,674	大紀町		
1,162,826	935,247	927,449	1,246,123	1,158,504	20,695,871	伊勢市	伊勢志摩	
516,491	330,496	314,642	367,514	325,560	4,165,350	鳥羽市		
627,560	316,336	324,177	328,805	302,445	4,187,147	志摩市		
17,650	15,055	22,789	31,295	34,263	271,276	南伊勢町		
38,686	20,766	15,000	15,000	5,000	176,192	度会町		
21,111	19,379	19,354	27,985	26,357	265,901	玉城町		
284,003	178,359	352,276	187,103	139,238	2,388,840	伊賀市	伊賀	
97,245	85,026	130,750	140,108	63,563	1,128,444	名張市		
105,689	37,586	39,299	51,901	55,351	617,029	尾鷲市	東紀州	
187,032	71,806	72,410	93,937	65,764	1,055,257	熊野市		
175,514	97,082	93,354	120,557	241,592	1,543,928	紀北町		
21,391	18,455	22,764	19,769	20,083	245,898	御浜町		
29,986	11,776	24,074	13,270	37,370	210,603	紀宝町		
5,789,070	3,342,024	3,931,439	4,481,821	3,466,676	72,752,877	28.4%	合計	

※注) 宿泊率は、観光客実態調査の結果から地域別に算出したものである。

8月	9月	10月	11月	12月	RI合計	H30合計	
1,835,961	797,856	977,288	1,157,943	651,336	29,188,258	29,181,443	北勢地域
96,260	108,240	116,959	127,507	110,789	1,254,027	1,185,018	うちゴルフ場
839,240	596,286	795,337	902,461	534,964	8,826,401	8,718,294	中南勢地域
75,055	81,247	82,565	94,443	83,925	959,491	925,789	うちゴルフ場
2,399,911	1,655,988	1,642,505	2,038,829	1,872,836	29,983,433	28,003,410	伊勢志摩地域
15,587	18,709	19,094	22,107	20,707	221,696	225,719	うちゴルフ場
437,641	331,217	549,983	401,078	266,870	4,232,542	4,263,415	伊賀地域
56,393	67,832	66,957	73,867	64,069	715,258	683,010	うちゴルフ場
548,563	265,268	291,616	343,384	450,958	4,048,973	4,189,417	東紀州地域
-	-	-	-	-	-	-	うちゴルフ場
6,061,316	3,646,615	4,256,729	4,843,695	3,776,964	76,279,607	74,355,979	合計
243,295	276,028	285,575	317,924	279,490	3,150,472	3,019,536	うちゴルフ場

※東紀州地域にはゴルフ場はなし

6 伊勢神宮参拝者数

令和元年の伊勢神宮（内宮・外宮）の参拝者数は 9,729,616 人であり、内訳は、内宮（皇大神宮）6,369,505 人、外宮（豊受大神宮）3,360,111 人であった。

前年に比べると内宮は 13.3%（747,860 人）の増加、外宮は 16.5%（476,503 人）の増加、両宮あわせて 14.4%（1,224,363 人）の増加となった。

■ 伊勢神宮参拝者数の推移

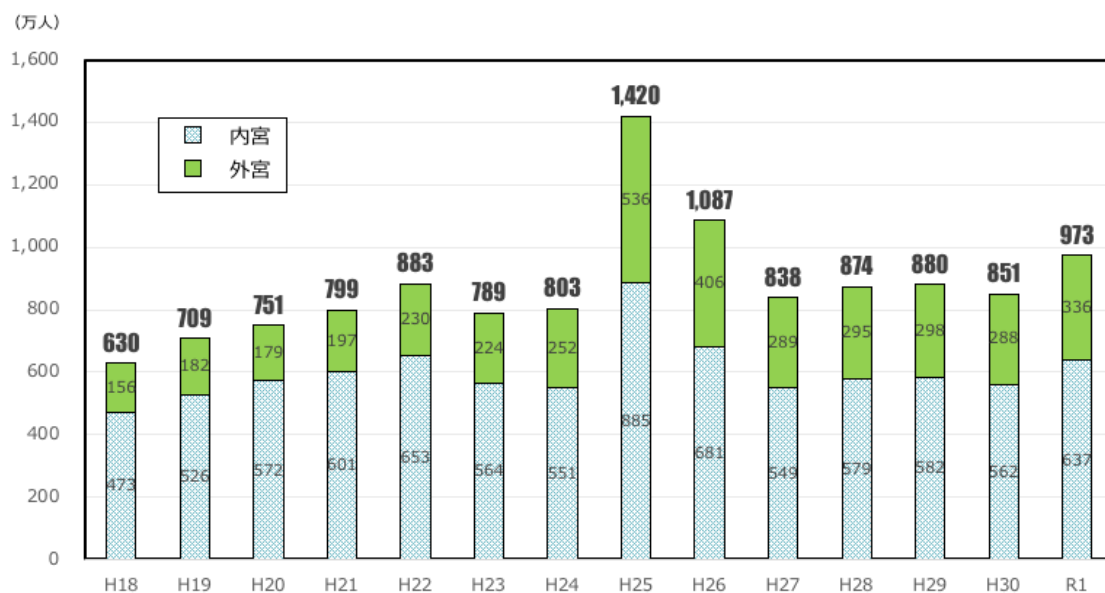

伊勢神宮参拝者数

月	平成18年			平成19年			平成20年			平成21年			平成22年			平成23年			平成24年		
	内宮	外宮	計	内宮	外宮	計	内宮	外宮	計	内宮	外宮	計	内宮	外宮	計	内宮	外宮	計	内宮	外宮	計
1	1,374,535	553,347	1,927,882	1,405,531	598,125	2,003,656	1,503,295	523,575	2,026,870	1,554,098	594,582	2,148,680	1,612,451	622,154	2,234,605	1,318,469	604,641	1,923,110	1,319,113	637,257	1,956,370
2	339,567	111,254	450,821	438,950	143,467	582,417	434,409	129,276	563,685	457,287	163,450	620,737	549,759	185,423	735,182	509,788	203,409	713,197	450,168	183,651	633,819
3	402,865	111,996	514,861	436,451	127,909	564,360	512,317	148,378	660,695	499,473	160,952	660,425	549,702	193,378	743,080	439,964	173,449	613,413	489,938	207,336	697,274
4	290,446	86,677	377,123	370,821	102,178	472,999	378,552	107,143	485,695	353,910	106,731	460,641	404,593	127,386	531,979	346,539	132,946	479,485	377,992	185,812	563,804
5	370,447	134,024	504,471	407,153	183,395	590,548	415,211	127,059	542,270	429,149	138,210	567,359	570,071	178,878	748,949	452,088	178,404	630,492	406,197	196,910	603,107
6	208,811	84,080	292,891	255,150	96,649	351,799	278,203	82,658	360,861	239,779	89,881	329,660	333,993	115,857	449,850	298,034	118,839	416,873	264,475	136,458	400,933
7	242,702	61,808	304,510	274,732	77,003	351,735	293,293	86,802	380,095	266,603	87,137	353,740	352,239	118,584	470,823	314,057	112,936	426,993	296,067	129,077	425,144
8	334,339	80,615	414,954	383,384	107,877	491,261	405,753	116,388	522,141	456,932	121,655	578,587	526,646	167,937	694,583	479,874	164,354	644,228	422,160	170,731	592,891
9	268,203	72,725	340,928	317,903	96,105	414,008	350,849	105,503	456,352	424,555	133,513	558,068	394,851	140,887	535,738	324,528	126,911	451,439	327,007	146,723	473,730
10	286,484	87,882	374,366	331,755	99,407	431,162	358,354	115,520	473,874	324,634	111,176	435,810	412,258	151,957	564,215	389,619	140,533	530,152	360,316	172,792	533,108
11	355,520	89,854	445,374	363,334	101,834	465,168	449,976	133,065	583,041	621,985	141,689	763,674	454,460	163,871	618,331	407,237	140,064	547,301	425,098	186,738	611,836
12	256,312	90,560	346,872	278,290	89,509	367,799	335,916	113,913	449,829	385,646	123,258	508,904	367,367	134,149	501,516	362,760	146,341	509,101	375,038	164,041	539,079
計	4,730,231	1,564,822	6,295,053	5,263,454	1,823,458	7,086,912	5,716,128	1,789,280	7,505,408	6,014,051	1,972,234	7,986,285	6,528,390	2,300,461	8,828,851	5,642,957	2,242,827	7,885,784	5,513,569	2,517,526	8,031,095

月	平成25年			平成26年			平成27年			平成28年			平成29年			平成30年			令和元年		
	内宮	外宮	計	内宮	外宮	計	内宮	外宮	計	内宮	外宮	計	内宮	外宮	計	内宮	外宮	計	内宮	外宮	計
1	1,335,161	696,225	2,031,386	1,378,736	815,654	2,194,390	994,022	604,673	1,598,695	1,108,803	588,968	1,697,771	1,084,052	591,528	1,675,580	1,068,087	585,011	1,653,098	1,105,656	611,957	1,717,613
2	540,077	265,245	805,322	611,123	372,042	983,165	452,202	234,579	686,781	475,016	234,716	709,732	457,399	231,222	688,621	485,047	232,783	717,830	494,859	235,549	730,408
3	653,790	333,196	986,986	783,295	504,410	1,287,705	537,081	276,766	813,847	516,784	261,939	778,723	590,783	294,842	885,625	555,711	267,849	823,560	600,074	290,595	890,669
4	462,897	245,152	708,049	457,855	264,581	722,436	335,299	180,133	515,432	340,066	165,017	505,083	415,473	211,779	627,252	407,320	202,360	609,680	568,911	305,688	874,599
5	628,390	339,816	968,206	547,518	338,909	886,427	451,663	225,267	676,930	307,388	163,632	471,020	542,833	272,580	815,413	408,837	223,134	631,971	656,776	384,933	1,041,709
6	475,397	283,658	759,055	379,895	232,844	612,739	269,946	142,909	412,855	323,513	163,706	487,219	307,222	167,578	474,800	291,028	155,308	446,336	355,956	200,189	556,145
7	519,899	287,582	807,481	330,131	192,433	522,564	296,999	143,250	440,249	394,477	191,705	586,182	331,198	160,266	491,464	278,028	144,711	422,739	311,360	164,816	476,176
8	780,116	507,009	1,287,125	502,453	261,458	763,911	471,352	223,029	694,381	549,174	265,722	814,896	486,182	229,660	715,842	458,535	217,439	675,974	481,820	228,912	710,732
9	699,065	462,995	1,162,060	418,193	259,803	677,996	425,614	231,120	656,734	388,040	204,993	593,033	357,830	191,154	548,984	354,019	184,266	538,285	398,075	199,560	597,635
10	891,790	645,456	1,537,246	413,375	245,420	658,795	386,302	209,976	596,278	464,119	243,622	707,741	356,370	198,429	554,799	387,560	209,620	597,180	390,604	190,424	581,028
11	1,055,844	756,135	1,811,979	548,863	323,256	872,119	434,559	218,086	652,645	484,343	248,838	733,181	477,250	237,894	715,144	477,286	239,876	717,162	491,237	262,193	753,430
12	807,312	532,609	1,339,921	437,851	245,062	682,913	434,664	202,787	637,451	441,651	212,979	654,630	408,968	195,859	604,827	450,187	221,251	671,438	514,177	285,295	799,472
計	8,849,738	5,355,078	14,204,816	6,809,288	4,055,872	10,865,160	5,489,703	2,892,575	8,382,278	5,793,374	2,945,837	8,739,211	5,815,560	2,982,791	8,798,351	5,621,645	2,883,608	8,505,253	6,369,505	3,360,111	9,729,616

7 ゴルフ場一覧表

市町	名 称	施設数
桑名市	桑名カントリー倶楽部、東建多度カントリークラブ・名古屋	2
いなべ市	六石ゴルフ倶楽部、京ヶ野ゴルフ倶楽部、スリーレイクスカントリークラブ、ナガシマカントリークラブ、涼仙ゴルフ倶楽部、リオフジワラカントリークラブ、藤原ゴルフクラブ	7
四日市市	四日市カントリー倶楽部、名四カントリークラブ、四日市の里ゴルフクラブ、GOLF5カントリー四日市コース、グレイスヒルズカントリー倶楽部	5
鈴鹿市	鈴峰ゴルフ倶楽部、三鈴カントリー倶楽部、中日カントリークラブ、鈴鹿の森ゴルフクラブ	4
亀山市	ライオンズゴルフ倶楽部、タートルエースゴルフ倶楽部、ローモンドカントリー倶楽部、双鈴ゴルフクラブ関コース、亀山ゴルフクラブ	5
津市	TSU COUNTRY CLUB、青山高原カントリークラブ、榊原温泉ゴルフ倶楽部、エクセレントゴルフクラブ伊勢大鷲コース、エクセレントゴルフクラブ一志温泉コース、鈴鹿カントリークラブ、フォレスト芸濃ゴルフクラブ、霞ゴルフクラブ、伊勢中川カントリークラブ、名松・ゴルフクラブ、一志ゴルフ倶楽部、COCOPA RESORT CLUB 三重白山ゴルフコース、COCOPA RESORT CLUB 白山ヴィレッジゴルフコース、T O S H I N Princeville Golf Course、美杉ゴルフ倶楽部、ザ・サードプレースカントリークラブ、榊原ゴルフ倶楽部	17
松阪市	松阪カントリークラブ、西日本セブンスリーゴルフクラブ、COCOPA RESORT CLUB三重フェニックスゴルフコース	3
伊勢市	エクセレントゴルフクラブ伊勢二見コース	1
志摩市	近鉄浜島カントリークラブ、NEMU GOLF CLUB、近鉄賢島カントリークラブ、伊勢志摩カントリークラブ	4
伊賀市	伊賀ゴルフコース、セントレイクスゴルフ倶楽部、随縁カントリークラブキャニオン上野コース、アリジカントリークラブ花垣コース、名阪チサンカントリークラブ、ジャパクラシックカントリー倶楽部、バードウィングカントリークラブ、阿山カントリー倶楽部、名阪ロイヤルゴルフクラブ、ルート25ゴルフクラブ、島ヶ原カントリークラブ、メナードカントリークラブ青山コース	12
名張市	名張カントリークラブ、グリーンハイランドカントリー倶楽部、桔梗が丘ゴルフコース、名張サウスカントリー倶楽部	4
東員町	桑名国際ゴルフ倶楽部	1
菰野町	三重カントリークラブ、菰野倶楽部ジャックニクラウスゴルフコース	2
玉城町	伊勢カントリークラブ	1
合計		68

(令和元年12月現在、三重県総務部税収確保課調べ)

8 自然公園一覧表

公園名		指定年月日 公園面積	関係市町	主な観光資源
国立公園	伊勢志摩	昭和21年11月20日 55,544ha	伊勢市、鳥羽市、 志摩市、南伊勢町	伊勢神宮、二見浦、 リアス式海岸、大王埼灯台、 御座白浜、ミキモト真珠島
	吉野熊野	昭和11年2月1日 16,982ha	尾鷲市、熊野市、 御浜町、紀宝町、 大台町	瀬峡、大杉谷溪谷、鬼ヶ城、 楯ヶ崎、七里御浜、熊野灘
国定公園	鈴鹿	昭和43年7月22日 12,708ha	四日市市、鈴鹿市、 亀山市、いなべ市、 伊賀市、菰野町	鈴鹿山脈、椿大神社、 湯の山温泉、東海自然歩道
	室生赤目青山	昭和45年12月28日 13,564ha	名張市、伊賀市 松阪市、津市	赤目四十八滝、香落溪、 青山高原、北畠神社
県立自然公園	水郷	昭和28年10月1日 6,842ha	桑名市、木曾岬町	長島温泉、多度大社、 多度山
	伊勢の海	昭和28年10月1日 782ha	鈴鹿市、津市	千代崎海水浴場、阿漕浦、 御殿場海水浴場、香良洲海岸、 鼓ヶ浦海水浴場
	赤目一志峡	昭和23年10月14日 22,043ha	名張市、松阪市、津市	青蓮寺ダム、伊勢山上、 君ヶ野ダム、雲出川溪流
	香肌峡	昭和28年10月1日 31,262ha	松阪市、多気町	櫛田川溪流、香肌峡
	奥伊勢宮川峡	昭和42年8月1日 48,667ha	大紀町、大台町	宮川上流溪谷、宮川ダム、 頭之宮四方神社、瀧原宮

(令和元年12月現在、三重県農林水産部みどり共生推進課調べ)

9 有料道路の通行台数

(1) 伊勢志摩スカイライン

ア (令和元年月別、車種別通行台数)

(単位：台)

種 月	車	自動二輪車	軽自動車 普通自動車	大型貨物車	バス			合計
					マイクロバス	貸切バス	路線バス	
1月		489	10,454	0	24	1,887	0	12,854
2月		507	8,281	0	29	413	0	9,230
3月		1,011	11,380	0	30	130	0	12,551
4月		1,283	9,795	0	20	114	0	11,212
5月		1,561	12,030	0	29	284	220	14,124
6月		603	9,093	0	19	500	0	10,215
7月		415	6,742	0	20	150	330	7,657
8月		790	13,515	5	11	40	0	14,361
9月		902	10,448	1	19	112	0	11,482
10月		1,066	8,475	1	36	142	0	9,720
11月		1,383	10,356	0	53	772	0	12,564
12月		616	8,861	0	17	107	220	9,821
合計		10,626	119,430	7	307	4,651	770	135,791

(資料：三重県観光開発株式会社)

イ（暦年、車種別通行台数）

（単位：台）

車種 年	自動二輪車	軽自動車 普通自動車	大型貨物車	バス			合計
				マイクロバス	貸切バス	路線バス	
平成元年	12,921	242,243	24	4,111	11,678	10,444	281,421
2年	10,617	280,788	67	4,076	11,442	10,343	317,333
3年	9,725	310,489	259	4,016	10,691	9,649	344,829
4年	9,093	308,445	642	3,919	10,219	9,626	341,944
5年	9,023	337,248	103	4,176	10,466	9,161	370,177
6年	7,428	263,257	114	3,155	8,265	8,675	290,894
7年	6,075	199,851	131	2,141	4,985	7,629	220,812
8年	5,850	194,330	39	1,963	4,570	5,539	212,291
9年	5,502	185,372	31	1,821	4,122	5,337	202,185
10年	5,236	165,185	32	1,506	3,589	5,002	180,550
11年	4,741	155,401	69	1,360	3,255	4,522	169,348
12年	4,124	142,562	16	1,193	2,777	2,843	153,515
13年	4,715	141,456	21	1,270	2,632	2,430	152,524
14年	5,047	127,616	28	1,024	2,534	2,391	138,640
15年	5,226	124,447	15	975	2,094	2,356	135,113
16年	8,256	117,637	3	924	2,011	1,327	130,158
17年	7,493	127,575	124	968	1,683	1,087	138,930
18年	8,879	122,536	20	831	1,753	973	134,992
19年	8,234	122,887	1	693	1,805	634	134,254
20年	8,264	110,955	3	598	1,514	478	121,812
21年	8,843	123,819	63	586	2,094	451	135,856
22年	9,376	133,219	75	529	2,107	420	145,726
23年	8,077	115,891	18	507	4,060	328	128,881
24年	7,914	111,609	0	435	4,050	380	124,388
25年	9,063	131,432	12	485	20,217	680	161,889
26年	8,264	112,816	11	411	12,787	1,282	135,571
27年	8,856	108,632	1	348	4,585	880	123,302
28年	9,085	108,785	3	332	4,368	660	123,233
29年	9,395	108,656	0	313	4,312	330	123,006
30年	10,443	118,900	0	319	4,273	880	134,815
令和元年	10,626	119,430	7	307	4,651	770	135,791

（資料：三重県観光開発株式会社）

10 令和元年度三重県観光客実態調査報告書

目次

調査結果の概要	26
第1章 調査の概要	28
第2章 三重県観光客実態調査	29
2-1. 令和元年度調査の概要	29
2-2. 基本属性	31
2-3. 調査結果－三重県全体の観光客の概観	32
(1) 発地（居住地）	32
(2) 同行者	34
(3) 旅行目的	35
(4) 滞在種別・滞在時間（日数）	36
(5) 県外客の三重県への来訪回数	37
(6) 交通機関	38
(7) 旅行の情報源として活用したメディア等、旅行先として三重県を選んだ理由	39
(8) 利用総額	41
(9) 立寄り地点	41
(10) 地域間立寄り率	42
2-4. 観光客の満足度評価	43
◆顧客満足度について	43
(1) 総合満足度	43
(2) 同行者種別満足度	44
(3) 再来訪意向	45
(4) 紹介意向	45
第3章 地域別の調査結果・分析	46
3-1. 北勢地域	46
(1) 回答者の基本属性	46
(2) 北勢地域の観光実態	47
(3) 北勢地域における満足度	48
3-2. 中南勢地域	49
(1) 回答者の基本属性	49
(2) 中南勢地域の観光実態	50
(3) 中南勢地域における満足度	51
3-3. 伊勢志摩地域	52
(1) 回答者の基本属性	52
(2) 伊勢志摩地域の観光実態	53
(3) 伊勢志摩地域における満足度	54
3-4. 伊賀地域	55
(1) 回答者の基本属性	55
(2) 伊賀地域の観光実態	56
(3) 伊賀地域における満足度	57
3-5. 東紀州地域	58
(1) 回答者の基本属性	58
(2) 東紀州地域の観光実態	59
(3) 東紀州地域における満足度	60
参考 三重県観光客実態調査アンケート票	61

調査結果の概要

①性別・年代

「男性」52.7%、「女性」46.6%と、性別の割合はわずかに「男性」が高くなりました。年代では、「40代」が22.0%と最も高く、次いで「30代」20.5%、「50代」17.6%、「60代」17.0%となりました。

②滞在種別

「宿泊」28.4%、「日帰り」71.6%となりました。日帰り客より宿泊客の割合が高い地域は伊勢志摩地域のみで、「宿泊」62.6%、「日帰り」37.4%でした。

③発地（居住地）

全体では「県内」が37.6%と最も高く、次いで「愛知県」が22.9%となりました。また、宿泊客では「愛知県」が25.2%と最も高く、次いで「その他関西」が21.4%、「大阪府」が15.4%となり、日帰り客では「県内」が49.7%と最も高く、次いで「愛知県」22.0%となりました。

④同行者

「子ども連れの家族旅行」が37.4%と最も高く、「夫婦旅行」「大人だけの家族旅行」を含めると家族旅行の割合は71.3%となりました。「子ども連れの家族旅行」は、宿泊客・日帰り客ともに最も多い客層でした。

⑤旅行目的

「自然や風景を見てまわる」34.5%「おいしいものを食べる」30.6%、「買い物」24.9%、「のんびり過ごす」19.6%、「テーマパーク・水族館」18.7%が三重県を訪れる主な目的となっています。

宿泊客は「おいしいものを食べる」、「自然や風景を見てまわる」、「テーマパーク・水族館」、日帰り客は「自然や風景を見てまわる」、「買い物」、「おいしいものを食べる」が上位の目的となっています。

⑥滞在時間（日数）

宿泊客では1泊が83.6%となり、平均宿泊数は1.2泊、日帰り客では滞在時間5時間が21.6%で最も多く、平均滞在時間は5.2時間となりました。

⑦県外客の三重県への来訪回数

「5回目以上」のハードリピーターが65.5%、2回目以上の「リピーター率」は88.8%となりました。昨年度に比べて、「初来訪者」が宿泊客、日帰り客ともに増加しました。

⑧交通機関

「自家用車」の利用が最も多く、「三重県まで」では79.5%、「三重県内で」では82.2%となりました。宿泊客、日帰り客ともに「自家用車」が最も高くなりました。

⑨旅行の情報源として活用したメディア等、旅行先として三重県を選んだ理由

旅行の情報源として活用したメディア等は、「観光施設等ホームページ」「友人知人からの口コミ」がともに14.3%で最も高く、次いで「雑誌」10.6%、「Webサイト観光三重」9.8%となりました。また、旅行先として三重県を選んだ理由は、全体、日帰りとも「以前来て良かった」が最も高くなりました。

⑩利用総額

宿泊客の平均利用総額は、26,922円（交通費2,929円、宿泊費11,985円、土産代4,521円、飲食費4,989円、入場料2,008円、その他489円）となり、日帰り客の平均利用総額は、5,451円（交通費1,085円、土産代1,660円、飲食費1,716円、入場料640円、その他350円）となりました。

⑪満足度

旅行全体に対し、「大変満足」から「大変不満」まで7段階で評価いただいたところ、「大変満足」が38.5%で、満足度（「大変満足」「満足」「やや満足」の合計）は93.7%となりました。

⑫地域別の調査結果

	全体	北勢地域	中南勢地域	伊勢志摩地域	伊賀地域	東紀州地域	
滞在種別	宿泊	28.4%	22.8%	12.1%	62.6%	17.3%	22.8%
	日帰り	71.6%	77.2%	87.9%	37.4%	82.7%	77.2%
発地 (上位3位)	県内	37.6%	愛知県 37.9%	県内 71.6%	愛知県 24.8%	県内 28.4%	県内 45.2%
	愛知県	22.9%	県内 25.1%	愛知県 9.3%	県内 19.9%	その他関西 27.7%	愛知県 23.0%
	その他関西	16.7%	その他関西 14.2%	その他関西 9.1%	その他関西 17.8%	愛知県 19.3%	その他関西 14.9%
同行者 (最多項目)	子ども連れの家族旅行	子ども連れの家族旅行	夫婦旅行	子ども連れの家族旅行	子ども連れの家族旅行	夫婦旅行	
	37.4%	53.0%	38.0%	44.8%	46.9%	30.3%	
旅行目的 (最多項目)	自然や風景を見てまわる	テーマパークや水族館	買い物	参拝	自然や風景を見てまわる	自然や風景を見てまわる	
	34.5%	36.2%	48.6%	43.3%	58.7%	47.9%	
平均滞在時間 (日数)	平均滞在時間	5.2h	平均滞在時間	5.1h	平均滞在時間	4.9h	平均滞在時間
	平均滞在日数	1.2泊	平均滞在日数	1.1泊	平均滞在日数	1.4泊	平均滞在日数
	65.5%	78.1%	65.9%	54.9%	59.3%	73.2%	
三重県内の 自家用車利用率	82.2%	85.8%	87.1%	71.6%	83.3%	84.3%	
活用したメディア等 (上位3項目)	観光施設等ホームページ	観光施設等ホームページ	友人知人からの口コミ	雑誌	観光施設等ホームページ	友人知人からの口コミ	
	友人知人からの口コミ	20.2%	19.5%	15.2%	16.7%	21.8%	
	テレビ・映画	14.3%	15.5%	9.4%	13.6%	12.9%	16.5%
	10.6%	13.4%	5.8%	12.3%	11.4%	9.8%	
三重県を選んだ理由 (最多項目)	以前来て良かった	以前来て良かった	以前来て良かった	以前来て良かった	以前来て良かった	観光や食の資源が多様だから	
	34.0%	36.2%	40.3%	32.4%	36.0%	35.4%	
平均利用総額	宿泊	26,922円	宿泊	24,486円	宿泊	23,819円	宿泊
	日帰り	5,451円	日帰り	7,014円	日帰り	3,997円	日帰り
	93.7%	95.3%	90.2%	96.6%	94.4%	90.8%	
満足度	93.7%	95.3%	90.2%	96.6%	94.4%	90.8%	

第1章 調査の概要

三重県では、「みえの観光振興に関する条例（平成23年三重県条例第34号）」及び「三重県観光振興基本計画」において、「観光統計の整備」を掲げ、（公社）日本観光振興協会による「全国観光統計基準」（平成8年）に基づいた入込客統計の充実に取り組んでいる。本調査は、この計画に基づき、平成17年度から継続して取り組んでいるものである。

平成22年度に観光庁により導入された「観光入込客統計に関する共通基準」に則り、平成21年度は試験調査を実施、平成22年度より年4回、観光施設において聞取調査方法を用いた調査を行っている。

令和元年度も引き続き、観光施設における聞取調査を実施した。調査結果については、観光客実態調査について報告を行う。

図表 1-1 調査方法の変遷

	観光客実態調査・満足度評価調査				宿泊客満足度調査
	聞取調査		留置調査		留置調査
	観光施設	宿泊施設	観光施設	宿泊施設	宿泊施設
平成17年度	○	—	○	○	—
平成18年度	—	—	○	○	—
平成19年度	—	—	○	○	—
平成20年度	—	—	○	○	—
平成21年度	○	—	○	—	—
平成22年度	○	—	○	—	—
平成23年度	○	—	○	—	—
平成24年度	○	—	—	—	○
平成25年度	○	—	—	—	—
平成26年度	○	—	—	—	—
平成27年度	○	—	—	—	—
平成28年度	○	—	—	—	—
平成29年度	○	—	—	—	—
平成30年度	○	—	—	—	—
令和元年度	○	—	—	—	—

図表 1-2 令和元年度調査全体の構成

観光客実態調査・満足度評価調査

調査時期	I期	2019/06/09(日)	ナガシマリゾート・鈴鹿サーキット・湯の山温泉 道の駅「津かわげ」・道の駅「飯高駅」・五桂池ふるさと村
		2019/06/16(日)	おかげ横丁・ミキモト真珠島・志摩スペイン村・上野公園・伊賀の里モクモク手づくりファーム
	II期	2019/08/18(日)	ナガシマリゾート・鈴鹿サーキット・湯の山温泉・道の駅「津かわげ」 道の駅「飯高駅」・五桂池ふるさと村・おかげ横丁
		2019/08/25(日)	ミキモト真珠島・志摩スペイン村・上野公園・伊賀の里モクモク手づくりファーム 赤目四十八滝・鬼ヶ城センター・道の駅「紀伊長島マンボウ」
	III期	2019/11/10(日)	ナガシマリゾート・鈴鹿サーキット・湯の山温泉・道の駅「津かわげ」 道の駅「飯高駅」・五桂池ふるさと村・おかげ横丁
		2019/11/17(日)	ミキモト真珠島・志摩スペイン村・上野公園・伊賀の里モクモク手づくりファーム 赤目四十八滝・鬼ヶ城センター・道の駅「紀伊長島マンボウ」
	IV期	2020/01/19(日)	ナガシマリゾート・湯の山温泉・道の駅「津かわげ」 道の駅「飯高駅」・五桂池ふるさと村・おかげ横丁
		2020/01/26(日)	ミキモト真珠島・上野公園・伊賀の里モクモク手づくりファーム 赤目四十八滝・鬼ヶ城センター・道の駅「紀伊長島マンボウ」
		2020/02/09(日)	鈴鹿サーキット・志摩スペイン村
	調査対象	調査地点の来訪者	
	調査方法	調査員による聞取調査	
	調査地点	三重県内14地点	

第2章 三重県観光客実態調査

2-1. 令和元年度調査の概要

三重県観光客実態調査の概要については、以下のとおりである。

図表 2-1-1 調査時期と地点数

RI

		I期	II期	III期	IV期
聞取調査	実施日	6月9日(日)	8月18日(日)	11月10日(日)	1月19日(日)
	箇所数	6箇所	7箇所	7箇所	6箇所
	実施日	6月16日(日)	8月25日(日)	11月17日(日)	1月26日(日)
	箇所数	8箇所	7箇所	7箇所	6箇所
	実施日				2月9日(日)
	箇所数				2箇所

H30

		I期	II期	III期	IV期
聞取調査	実施日	5月20日(日)	8月5日(日)	10月14日(日)	1月13日(日)
	箇所数	10箇所	11箇所	4箇所	6箇所
	実施日	5月27日(日)	8月12日(日)	10月21日(日)	1月20日(日)
	箇所数	4箇所	2箇所	7箇所	6箇所
	実施日		8月19日(日)	10月28日(日)	1月27日(日)
	箇所数		1箇所	2箇所	2箇所
	実施日			11月11日(日)	
	箇所数			1箇所	

図表 2-1-2 調査地点

	調査地点	市町村名	入込客数 (人)
北勢	ナガシマリゾート	桑名市	15,500,000人
	鈴鹿サーキット	鈴鹿市	2,042,146人
	湯の山温泉(御在所ロープウェイ)	菰野町	1,732,418人
中南勢	道の駅「津かわげ」	津市	812,939人
	道の駅「飯高駅」	松阪市	351,454人
	五桂池ふるさと村	多気町	172,883人
伊勢志摩	おかげ横丁	伊勢市	5,920,000人
	ミキモト真珠島	鳥羽市	156,510人
	志摩スペイン村	志摩市	1,314,000人
伊賀	上野公園(伊賀上野城、伊賀流忍者博物館)	伊賀市	273,062人
	伊賀の里モクモク手づくりファーム	伊賀市	274,369人
	赤目四十八滝	名張市	115,958人
東紀州	鬼ヶ城(鬼ヶ城センター)	熊野市	277,497人
	道の駅「紀伊長島マンボウ」	紀北町	451,575人

図表 2-1-3 調査票で立寄り地点として例示した観光地点一覧表

北勢 12地点	多度大社	伊勢志摩 13地点	伊勢神宮（内宮）
	ナガシマリゾート		伊勢神宮（外宮）
	ナガシマスパーランド		おかげ横丁
	湯あみの島		二見浦・夫婦岩
	なばなの里		鳥羽水族館
	ジャズドリーム		ミキモト真珠島
	六華苑		神明神社（石神さん）
	椿大神社		志摩マリンランド
	鈴鹿サーキット		大王埼灯台
	関宿		ともやま公園
	湯の山温泉（御在所ロープウェイ）		志摩スペイン村
	アクアイグニス		横山展望台(天空カフェテラス)
中南勢 15地点	道の駅美杉		伊賀 11地点
	津の梅	伊賀上野城	
	高田本山	伊賀流忍者博物館	
	榊原温泉	だんじり会館	
	三重県総合博物館	サンピア伊賀	
	道の駅飯高駅	伊賀の里モクモク手づくりファーム	
	松阪公園御城番屋敷	道の駅あやま	
	松阪農業公園ベルファーム	大山田温泉さるびの	
	五桂池ふるさと村	道の駅いが	
	道の駅奥伊勢おおだい	島ヶ原温泉やぶっちゃ	
	奥伊勢フォレストピア	赤目四十八滝	
	瀧原宮	東紀州 14地点	熊野古道伊勢路
	頭之宮四方神社		道の駅紀伊長島マンボウ
	道の駅津かわげ		道の駅海山
	おやつタウン		県立熊野古道センター
	夢古道おわせ		
	鬼ヶ城（鬼ヶ城センター）		
	静峡		
	入鹿温泉湯ノ口温泉		
	花の窟（お綱茶屋）		
	丸山千枚田		
	七里御浜		
	紀宝町ウミガメ公園		
	熊野倶楽部		
	始神テラス		

※網掛けは今回の調査実施地点

※伊賀上野城、伊賀流忍者博物館は
上野公園で実施

2-2. 基本属性

図表 2-2-1 回答者数 - 期別・地域別

RI

回答者数	I 期	II 期	III 期	IV 期	RI 通年
北勢	178	198	197	195	768
中南勢	190	187	194	205	776
伊勢志摩	189	218	209	187	803
伊賀	181	188	194	137	700
東紀州	121	130	127	113	491
総計	859	921	921	837	3,538

H30

回答者数	I 期	II 期	III 期	IV 期	H30 通年
北勢	253	223	237	202	915
中南勢	220	234	238	197	889
伊勢志摩	197	212	209	202	820
伊賀	158	149	175	157	639
東紀州	120	101	137	125	483
総計	948	919	996	883	3,746

図表 2-2-2 回答者の性別と年代 - 期別

RI

性別	I 期	II 期	III 期	IV 期	RI 通年	
					回答者数	構成比
男性	458	495	477	436	1,866	52.7%
女性	393	422	436	399	1,650	46.6%
未記入	8	4	8	2	22	0.6%
総計	859	921	921	837	3,538	100.0%
年代	I 期	II 期	III 期	IV 期	回答者数	構成比
10代	14	24	9	4	51	1.4%
20代	101	99	90	70	360	10.2%
30代	156	204	185	182	727	20.5%
40代	184	217	206	170	777	22.0%
50代	155	171	167	129	622	17.6%
60代	158	117	153	175	603	17.0%
70代	76	71	92	91	330	9.3%
80代以上	12	15	17	15	59	1.7%
未記入	3	3	2	1	9	0.3%
総計	859	921	921	837	3,538	100.0%

H30

性別	I 期	II 期	III 期	IV 期	H30 通年	
					回答者数	構成比
男性	496	440	512	461	1,909	51.0%
女性	452	471	484	422	1,829	48.8%
未記入	-	8	-	-	8	0.2%
総計	948	919	996	883	3,746	100.0%
年代	I 期	II 期	III 期	IV 期	回答者数	構成比
10代	4	15	8	10	37	1.0%
20代	99	72	90	88	349	9.3%
30代	227	205	244	177	853	22.8%
40代	196	260	211	208	875	23.4%
50代	163	131	175	158	627	16.7%
60代	169	140	173	145	627	16.7%
70代	66	79	78	81	304	8.1%
80代以上	14	12	17	16	59	1.6%
未記入	10	5	-	-	15	0.4%
総計	948	919	996	883	3,746	100.0%

図表 2-2-3 回答者の滞在種別－期別

RI

滞在種別	I期	II期	III期	IV期	RI通年
宿泊	30.7%	30.9%	26.3%	25.6%	28.4%
日帰り	69.3%	69.1%	73.7%	74.4%	71.6%
未記入	-	-	-	-	-
回答者数	859	921	921	837	3,538

H30

滞在種別	I期	II期	III期	IV期	H30通年
宿泊	23.2%	31.2%	23.8%	21.6%	25.0%
日帰り	76.8%	68.7%	76.2%	78.4%	75.0%
未記入	-	0.1%	-	-	-
回答者数	948	919	996	883	3,746

図表 2-2-4 回答者の滞在種別－地域別

RI通年

滞在種別	北勢	中南勢	伊勢志摩	伊賀	東紀州	全体
宿泊	22.8%	12.1%	62.6%	17.3%	22.8%	28.4%
日帰り	77.2%	87.9%	37.4%	82.7%	77.2%	71.6%
未記入	-	-	-	-	-	-
回答者数	768	776	803	700	491	3,538

H30通年

滞在種別	北勢	中南勢	伊勢志摩	伊賀	東紀州	全体
宿泊	20.8%	7.9%	59.0%	12.5%	23.0%	25.0%
日帰り	79.2%	92.1%	40.9%	87.5%	77.0%	75.0%
未記入	-	-	-	-	-	-
回答者数	915	889	820	639	483	3,746

2-3. 調査結果－三重県全体の観光客の概観

令和元年度に、三重県を訪れた観光客の観光実態の全体的な傾向について示す。なお、地域毎の傾向は、後頁を参照されたい。

(1) 発地（居住地）

全体では「県内」が37.6%と最も高く、次いで「愛知県」が22.9%となった。宿泊客では「愛知県」が25.2%と最も高く、次いで「その他関西」が21.4%となっており、日帰り客では「県内」が49.7%と最も高く、次いで「愛知県」が22.0%となった。

図表 2-3-1 発地（全国地域別）－滞在種別

全体	宿泊		日帰り			
	H30通年	RI通年	H30通年	RI通年		
県内	38.7%	37.6%	6.2%	7.2%	49.5%	49.7%
愛知県	20.6%	22.9%	22.1%	25.2%	20.1%	22.0%
その他中部	5.5%	5.7%	6.4%	8.7%	5.2%	4.5%
大阪府	9.8%	10.0%	16.7%	15.4%	7.5%	7.9%
その他関西	18.6%	16.7%	27.5%	21.4%	15.7%	14.8%
関東	3.8%	3.7%	12.8%	12.2%	0.8%	0.4%
その他	2.9%	3.0%	8.0%	9.2%	1.1%	0.6%
未記入	0.1%	0.4%	0.2%	0.8%	0.1%	0.3%
回答者数	3,746	3,538	937	1,005	2,810	2,533

※全国地域別の詳細地域 その他中部：岐阜県・静岡県

その他関西：滋賀県・京都府・兵庫県・奈良県・和歌山県

関東：茨城県・栃木県・群馬県・埼玉県・千葉県・東京都・神奈川県

図表 2-3-2 発地 (全国地域別) <R1>

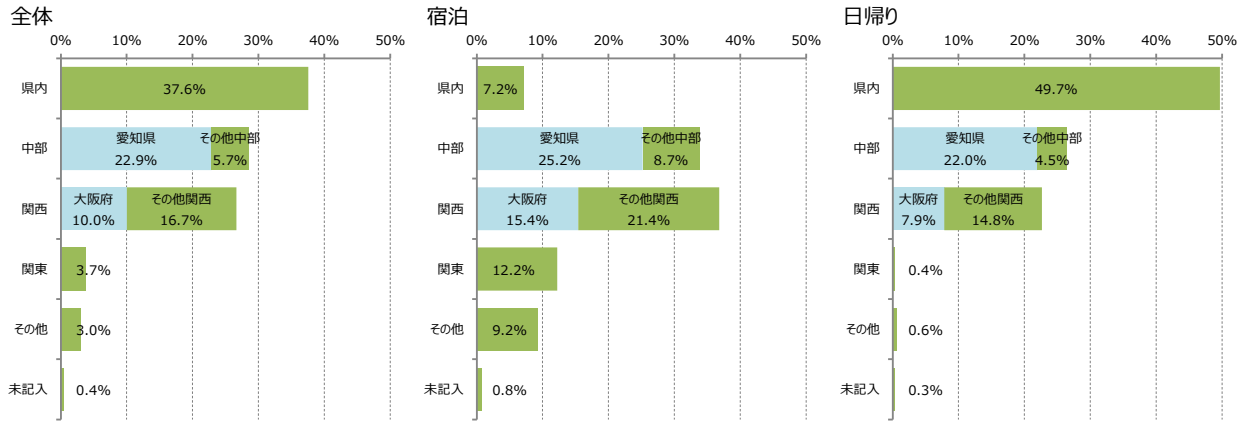

図表 2-3-3 発地 (全国地域別) <R1>の推移

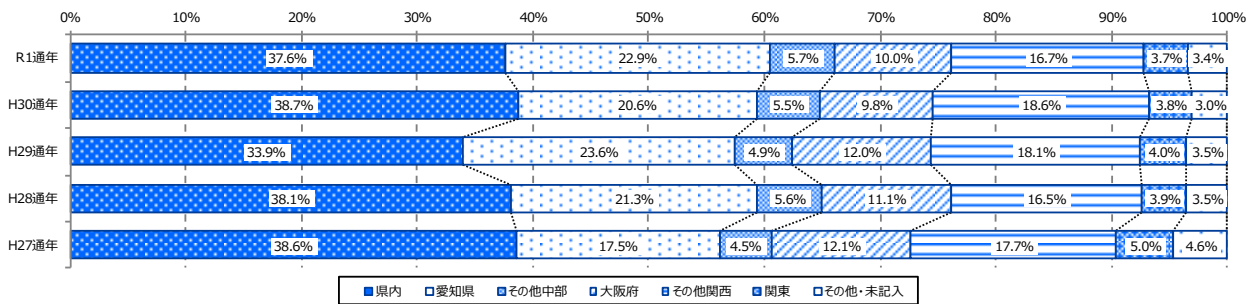

図表 2-3-4 地域別の発地 (全国地域別) <R1>

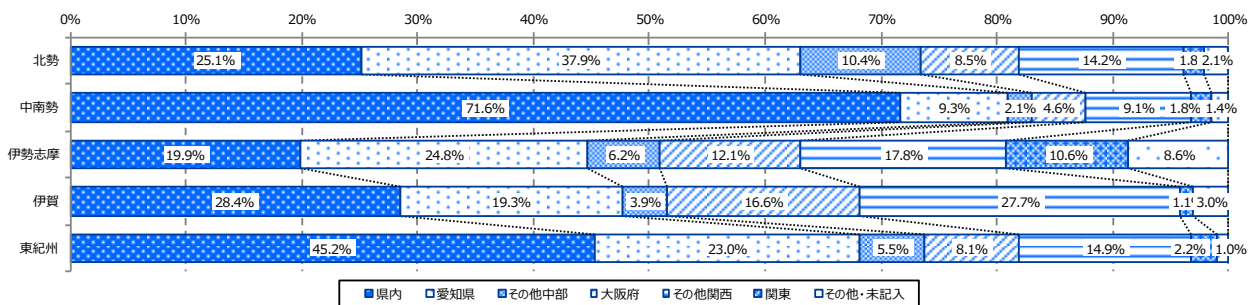

図表 2-3-5 発地 (上位 20 発地) <R1> 一滞在種別・通年

全体			宿泊			日帰り		
順位	発地	RI 通年 (%)	順位	発地	RI 通年 (%)	順位	発地	RI 通年 (%)
1	三重県	37.6%	1	愛知県	25.2%	1	三重県	49.7%
2	愛知県	22.9%	2	大阪府	15.4%	2	愛知県	22.0%
3	大阪府	10.0%	3	兵庫県	7.4%	3	大阪府	7.9%
4	奈良県	4.3%	4	三重県	7.2%	4	滋賀県	4.5%
5	滋賀県	4.0%	5	京都府	5.8%	5	奈良県	4.4%
6	岐阜県	3.8%	6	東京都	4.6%	6	岐阜県	3.6%
7	京都府	3.6%	7	静岡県	4.4%	7	京都府	2.7%
8	兵庫県	3.3%	8	岐阜県	4.3%	8	兵庫県	1.7%
9	静岡県	1.9%	9	奈良県	4.1%	9	和歌山県	1.5%
10	東京都	1.5%	10	滋賀県	2.9%	10	静岡県	0.9%
11	和歌山県	1.4%	11	埼玉県	2.6%	11	東京都	0.3%
12	埼玉県	0.8%	12	神奈川県	2.5%	12	福井県	0.2%
13	神奈川県	0.7%	13	和歌山県	1.3%	13	北海道	0.1%
14	福井県	0.4%	14	富山県	1.1%		長野県	0.1%
15	富山県	0.3%	15	石川県	1.0%	15	宮城県、埼玉	0.04%
	石川県	0.3%	16	千葉県	0.9%		県、千葉県、	0.04%
	千葉県	0.3%	16	福井県	0.9%		富山県、石川	0.04%
18	長野県、岡山	0.2%	18	岡山県	0.8%		県、徳島県、	0.04%
	県、茨城県、	0.2%	19	茨城県	0.7%		大分県	0.04%
	栃木県	0.2%	20	栃木県、長野	0.6%			

(2) 同行者

「子ども連れの家族旅行」が最も高く、37.4%となった。「夫婦旅行」「大人だけの家族旅行」を含めると家族旅行が71.3%を占める。

昨年度と比べると、宿泊客において「夫婦旅行」「友人との旅行」「職場や団体などの旅行」「一人旅」の割合が増加し、日帰り客では、「夫婦旅行」「カップル旅行」が増加した。

図表 2-3-6 同行者－滞在種別

全体

	H30通年	R1通年
子ども連れの家族旅行	41.9%	37.4%
大人だけの家族旅行	10.3%	9.2%
夫婦旅行	19.9%	24.7%
カップル旅行	3.2%	3.2%
友人との旅行	12.9%	11.6%
職場や団体などの旅行	3.2%	2.9%
一人旅	7.7%	7.9%
その他	0.8%	2.1%
未記入	-	1.0%
回答者数	3,746	3,538

宿泊

日帰り

	H30通年	R1通年		H30通年	R1通年
子ども連れの家族旅行	50.6%	43.0%	子ども連れの家族旅行	39.0%	35.2%
大人だけの家族旅行	12.0%	9.4%	大人だけの家族旅行	9.8%	9.2%
夫婦旅行	18.9%	20.6%	夫婦旅行	20.2%	26.3%
カップル旅行	3.0%	2.8%	カップル旅行	3.2%	3.3%
友人との旅行	9.4%	13.1%	友人との旅行	14.1%	11.0%
職場や団体などの旅行	2.5%	4.3%	職場や団体などの旅行	3.5%	2.4%
一人旅	2.7%	4.9%	一人旅	9.4%	9.1%
その他	0.9%	1.6%	その他	0.8%	2.3%
未記入	0.1%	0.4%	未記入	-	1.2%
回答者数	935	1,005	回答者数	2,810	2,533

地域別 - 全体

	北勢	中南勢	伊勢志摩	伊賀	東紀州	全体
子ども連れの家族旅行	53.0%	18.8%	44.8%	46.9%	16.9%	37.4%
大人だけの家族旅行	6.9%	12.8%	8.3%	7.1%	11.6%	9.2%
夫婦旅行	17.2%	38.0%	18.1%	21.7%	30.3%	24.7%
カップル旅行	3.8%	0.6%	5.9%	3.4%	1.4%	3.2%
友人との旅行	6.9%	11.3%	14.1%	10.1%	17.3%	11.6%
職場や団体などの旅行	3.6%	1.0%	3.9%	4.1%	1.6%	2.9%
一人旅	5.6%	13.9%	3.6%	4.3%	14.3%	7.9%
その他	2.3%	2.4%	0.9%	1.3%	4.3%	2.1%
未記入	0.7%	1.0%	0.5%	1.0%	2.2%	1.0%
回答者数	768	776	803	700	491	3,538

(3) 旅行目的

「自然や風景を見てまわる」「おいしいものを食べる」「買い物」「のんびり過ごす」「テーマパーク・水族館」「温泉を楽しむ」「参拝」が、三重県を訪れる上位の目的となっている。滞在種別でみると、宿泊客は「おいしいものを食べる」「自然や風景を見てまわる」「テーマパーク・水族館」が、日帰り客は「自然や風景を見てまわる」「買い物」「おいしいものを食べる」が上位の目的となっている。

図表 2-3-7 旅行目的－滞在種別

全体

	H30通年	R1通年
自然や風景を見てまわる	27.5%	34.5%
のんびり過ごす	16.7%	19.6%
各種体験（陶芸、手づくり等）	2.8%	1.6%
温泉を楽しむ	14.9%	14.0%
アウトドア（キャンプ、釣り、川下り等）	3.7%	3.3%
テーマパーク・水族館	22.5%	18.7%
おいしいものを食べる	25.9%	30.6%
買い物	20.8%	24.9%
参拝	9.9%	13.5%
祭り・イベント	2.7%	1.7%
スポーツ（ゴルフ、テニス等）	0.8%	0.7%
海水浴・海浜レジャー	0.9%	0.3%
名所・旧跡の観光	4.4%	4.4%
ドライブ・ツーリング	6.5%	7.4%
パワースポット		1.1%
その他	8.4%	11.5%
未記入	0.2%	0.6%
回答者数	3,746	3,538

宿泊

	H30通年	R1通年
自然や風景を見てまわる	26.0%	37.8%
のんびり過ごす	20.1%	29.1%
各種体験（陶芸、手づくり等）	3.5%	1.8%
温泉を楽しむ	21.7%	23.4%
アウトドア（キャンプ、釣り、川下り等）	7.2%	6.5%
テーマパーク・水族館	37.9%	31.8%
おいしいものを食べる	35.6%	45.3%
買い物	8.1%	9.5%
参拝	21.5%	24.7%
祭り・イベント	1.4%	1.1%
スポーツ（ゴルフ、テニス等）	0.9%	1.3%
海水浴・海浜レジャー	2.5%	0.7%
名所・旧跡の観光	6.8%	7.3%
ドライブ・ツーリング	2.7%	2.4%
パワースポット		2.9%
その他	8.7%	11.0%
未記入	0.5%	0.4%
回答者数	935	1,005

日帰り

	H30通年	R1通年
自然や風景を見てまわる	28.0%	33.2%
のんびり過ごす	15.6%	15.8%
各種体験（陶芸、手づくり等）	2.6%	1.5%
温泉を楽しむ	12.7%	10.3%
アウトドア（キャンプ、釣り、川下り等）	2.5%	2.1%
テーマパーク・水族館	17.4%	13.5%
おいしいものを食べる	22.6%	24.8%
買い物	25.1%	31.0%
参拝	6.0%	9.1%
祭り・イベント	3.1%	2.0%
スポーツ（ゴルフ、テニス等）	0.8%	0.4%
海水浴・海浜レジャー	0.4%	0.1%
名所・旧跡の観光	3.5%	3.2%
ドライブ・ツーリング	7.7%	9.4%
パワースポット		0.4%
その他	8.3%	11.7%
未記入	0.1%	0.7%
回答者数	2,810	2,533

地域別 - 全体

	北勢	中南勢	伊勢志摩	伊賀	東紀州	全体
自然や風景を見てまわる	26.3%	25.5%	21.9%	58.7%	47.9%	34.5%
のんびり過ごす	7.6%	15.3%	26.5%	26.7%	23.4%	19.6%
各種体験（陶芸、手づくり等）	-	1.2%	0.4%	6.1%	0.2%	1.6%
温泉を楽しむ	14.8%	18.8%	11.6%	11.7%	12.4%	14.0%
アウトドア（キャンプ、釣り、川下り等）	2.7%	2.8%	1.6%	3.9%	7.1%	3.3%
テーマパーク・水族館	36.2%	2.3%	35.7%	10.7%	0.6%	18.7%
おいしいものを食べる	11.2%	27.2%	52.7%	28.4%	33.6%	30.6%
買い物	30.6%	48.6%	12.0%	12.4%	17.3%	24.9%
参拝	2.1%	7.6%	43.3%	2.4%	7.7%	13.5%
祭り・イベント	0.3%	2.8%	1.6%	1.7%	2.4%	1.7%
スポーツ（ゴルフ、テニス等）	0.5%	0.1%	1.4%	0.6%	0.6%	0.7%
海水浴・海浜レジャー	-	0.3%	0.2%	0.1%	0.8%	0.3%
名所・旧跡の観光	1.2%	0.8%	4.7%	13.6%	1.2%	4.4%
ドライブ・ツーリング	0.5%	13.1%	1.9%	5.6%	20.8%	7.4%
パワースポット	0.1%	0.4%	2.7%	0.7%	1.8%	1.1%
その他	6.4%	15.9%	10.0%	11.3%	15.7%	11.5%
未記入	0.3%	1.0%	0.4%	0.6%	0.8%	0.6%
回答者数	768	776	803	700	491	3,538

(4) 滞在種別・滞在時間（日数）

宿泊客では1泊が83.6%で、平均宿泊数は1.2泊となった。

日帰り客では5時間が多く、平均滞在時間は5.2時間で、半数以上が5時間以内の滞在となった。

図表 2-3-8 滞在時間（日数）－滞在種別

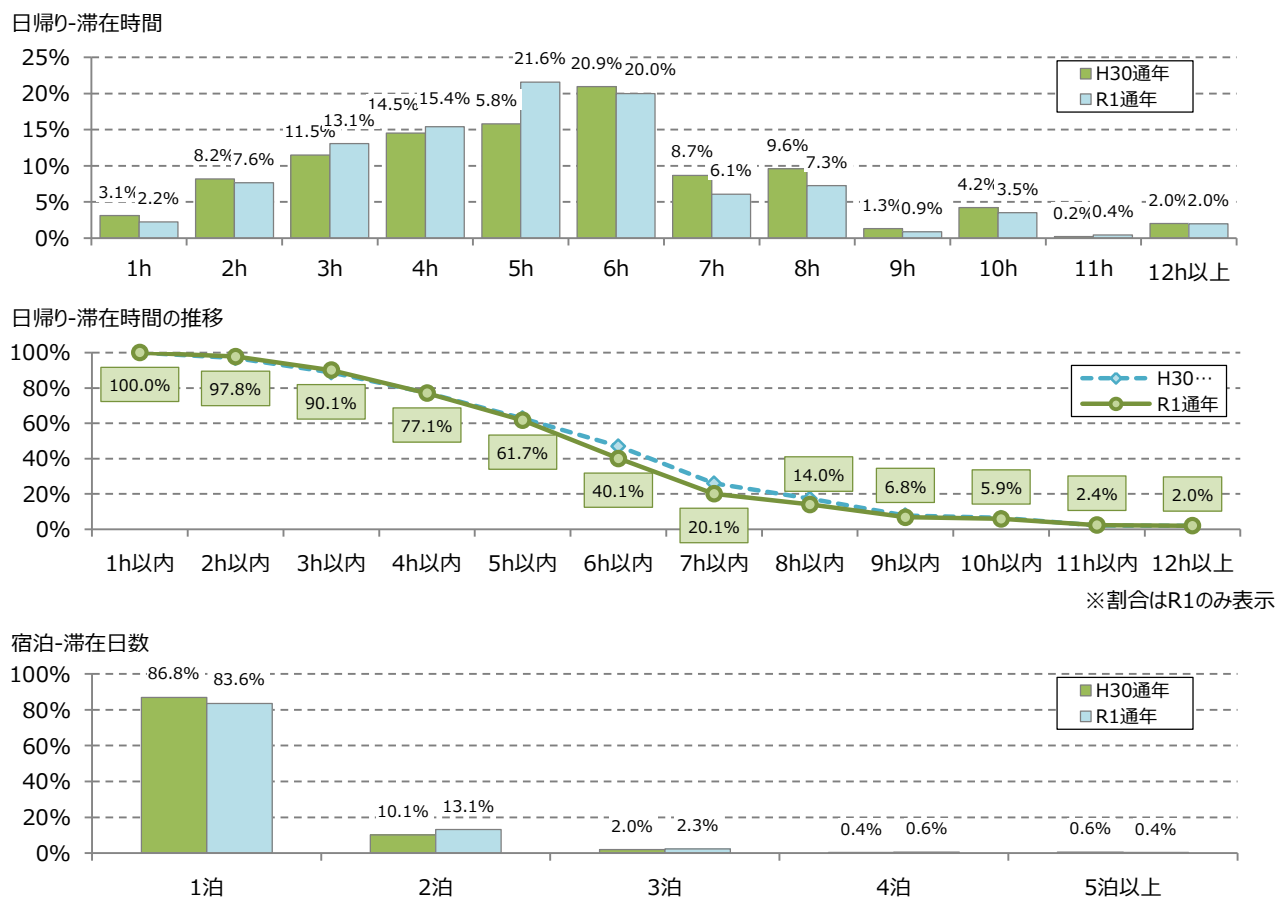

図表 2-3-9 平均滞在時間（日数）－滞在種別・地域別

		全体	北勢	中南勢	伊勢志摩	伊賀	東紀州
R1通年	平均日帰り滞在時間（時間）	5.2	5.1	4.9	6.6	4.9	5.4
	平均宿泊数	1.2	1.1	1.4	1.3	1.1	1.2
H30通年	平均日帰り滞在時間（時間）	5.3	5.6	4.4	6.6	5.5	5.7
	平均宿泊数	1.2	1.1	1.2	1.2	1.1	1.4

(5) 県外客の三重県への来訪回数

2回目以上の「リピーター率」は88.8%となり、「5回目以上」のハードリピーターが65.5%となった。「初来訪者」が宿泊客、日帰り客ともに増加した。

地域別にみると、伊勢志摩地域において「初来訪者」の割合が高く、北勢地域、東紀州地域においては「5回目以上」のハードリピーターの割合が7割を超えている。

図表 2-3-10 三重県への来訪回数 - 滞在種別

全体	H30通年		R1通年		宿泊	H30通年		R1通年		日帰り	H30通年		R1通年	
初めて	7.3%	11.2%	初めて	13.2%	18.3%	初めて	3.7%	6.3%						
2回目	4.6%	9.3%	2回目	7.0%	13.9%	2回目	3.1%	6.2%						
3回目	7.5%	9.6%	3回目	9.4%	11.0%	3回目	6.4%	8.5%						
4回目	5.0%	4.4%	4回目	6.1%	3.7%	4回目	4.4%	4.9%						
5回目以上	75.6%	65.5%	5回目以上	64.4%	53.1%	5回目以上	82.5%	74.1%						
総計	100.0%	100.0%	総計	100.0%	100.0%	総計	100.0%	100.0%						
リピーター率	92.7%	88.8%	リピーター率	86.8%	81.7%	リピーター率	96.3%	93.7%						

図表 2-3-11 三重県への来訪回数 - 地域別

R1通年	北勢	中南勢	伊勢志摩	伊賀	東紀州	全体
初めて	5.4%	15.0%	17.6%	10.8%	6.5%	11.2%
2回目	5.9%	6.6%	13.3%	11.2%	6.5%	9.3%
3回目	6.8%	7.5%	10.8%	12.8%	8.6%	9.6%
4回目	3.7%	4.9%	3.3%	6.0%	5.2%	4.4%
5回目以上	78.1%	65.9%	54.9%	59.3%	73.2%	65.5%
総計	100.0%	100.0%	100.0%	100.0%	100.0%	100.0%
リピーター率	94.6%	85.0%	82.4%	89.2%	93.5%	88.8%

H30通年	北勢	中南勢	伊勢志摩	伊賀	東紀州	全体
初めて	4.0%	4.2%	15.4%	4.0%	4.8%	7.3%
2回目	2.4%	2.8%	6.9%	4.9%	5.5%	4.6%
3回目	4.7%	6.5%	9.9%	9.3%	7.0%	7.5%
4回目	3.3%	2.8%	5.2%	9.3%	3.3%	5.0%
5回目以上	85.5%	83.8%	62.7%	72.5%	79.4%	75.6%
総計	100.0%	100.0%	100.0%	100.0%	100.0%	100.0%
リピーター率	96.0%	95.8%	84.6%	96.0%	95.2%	92.7%

(6) 交通機関

「三重県まで」・「三重県内で」とともに「自家用車」の割合が最も高い。

図表 2-3-12 交通機関（三重県まで）－滞在種別

全体	宿泊		日帰り	
	H30通年	R1通年	H30通年	R1通年
自家用車	78.3%	79.5%	74.9%	72.2%
レンタカー	1.4%	1.2%	2.9%	2.1%
近鉄	9.3%	8.4%	15.4%	15.4%
J R	2.6%	2.5%	4.7%	4.7%
バス・貸切バス	5.6%	5.1%	2.7%	5.5%
タクシー・ハイヤー	-	0.1%	-	0.3%
フェリー・高速船	1.0%	0.5%	2.1%	0.8%
新幹線	3.9%	3.6%	9.0%	8.1%
飛行機	0.9%	0.6%	1.7%	1.4%
その他	4.0%	3.5%	1.4%	1.5%

図表 2-3-13 交通機関（三重県内で）－滞在種別

全体	宿泊		日帰り	
	H30通年	R1通年	H30通年	R1通年
自家用車	84.5%	82.2%	78.4%	73.1%
レンタカー	1.2%	1.1%	3.6%	3.2%
近鉄	6.1%	4.7%	14.3%	11.0%
J R	0.8%	0.7%	1.4%	1.8%
バス・貸切バス	5.6%	6.0%	4.6%	10.9%
タクシー・ハイヤー	0.6%	0.5%	1.5%	1.7%
フェリー・高速船	0.1%	0.1%	-	0.3%
その他	3.9%	4.2%	1.0%	1.4%

地域別 - 全体

	北勢	中南勢	伊勢志摩	伊賀	東紀州	全体
自家用車	85.8%	87.1%	71.6%	83.3%	84.3%	82.2%
レンタカー	0.5%	0.5%	2.9%	0.1%	1.4%	1.1%
近鉄	2.7%	1.7%	13.4%	3.0%	0.4%	4.7%
J R	0.1%	0.4%	1.7%	0.6%	0.4%	0.7%
バス・貸切バス	6.5%	1.7%	13.3%	4.9%	1.8%	6.0%
タクシー・ハイヤー	0.1%	0.1%	1.5%	0.4%	-	0.5%
フェリー・高速船	-	0.1%	0.2%	-	-	0.1%
その他	0.7%	8.1%	1.4%	1.9%	11.4%	4.2%

(7) 旅行の情報源として活用したメディア等、旅行先として三重県を選んだ理由

旅行の情報源として活用したメディア等は「観光施設等ホームページ」「友人知人からの口コミ」が最も高く、宿泊では「観光施設等ホームページ」「雑誌」「Web サイト観光三重」、日帰りでは「友人知人からの口コミ」「観光施設等ホームページ」が高い。

全体、日帰りとも「以前来て良かった」が最も高い。

図表 2-3-14 旅行の情報源として活用したメディア等－地域別・滞在種別

地域別 － 全体

	北勢	中南勢	伊勢志摩	伊賀	東紀州	全体
雑誌	13.4%	5.2%	15.2%	9.7%	8.8%	10.6%
テレビ・映画	15.5%	3.5%	11.1%	4.7%	8.8%	8.8%
観光施設等ホームページ	20.2%	5.8%	13.6%	16.7%	16.5%	14.3%
Web サイト観光三重	6%	9.4%	12.3%	11.4%	9.8%	9.8%
宿泊予約サイト	4.3%	0.1%	8.2%	1%	2.2%	3.3%
旅行パンフレット	3%	1.8%	5.5%	1.4%	2.6%	2.9%
SNS (Facebookなど)	11.5%	3.4%	11%	10.4%	5.7%	8.6%
友人知人からの口コミ	11.5%	19.5%	8.8%	12.9%	21.8%	14.3%
旅行会社	1.4%	0.1%	4.6%	1.4%	1.4%	1.9%
三重テラス(東京)	-	-	-	-	-	-
その他	38.9%	44.8%	21.8%	41.6%	33.8%	36.2%
未記入	7.2%	13.4%	15.2%	3.6%	6.5%	9.6%
総計	768	776	803	700	491	3,538

地域別 － 日帰り

	北勢	中南勢	伊勢志摩	伊賀	東紀州	全体
雑誌	10.3%	4.3%	7%	9.5%	9.2%	7.9%
テレビ・映画	15%	3.8%	14.3%	5%	8.7%	8.7%
観光施設等ホームページ	15.3%	4%	7%	15.5%	12.1%	10.9%
Web サイト観光三重	4.2%	8.7%	4.7%	9.5%	7.9%	7.2%
宿泊予約サイト	0.5%	-	0.3%	0.2%	1.6%	0.4%
旅行パンフレット	1.5%	1.5%	0.7%	1%	2.6%	1.5%
SNS (Facebookなど)	9.3%	2.6%	7.7%	10.5%	4.5%	6.9%
友人知人からの口コミ	10.8%	18.9%	7%	12.8%	22.4%	14.7%
旅行会社	0.8%	0.1%	0.7%	0.9%	1.8%	0.8%
三重テラス(東京)	-	-	-	-	-	-
その他	47.2%	48.7%	33%	44.6%	38%	43.9%
未記入	8.3%	13.8%	25%	3.6%	7.7%	10.6%
総計	593	682	300	579	379	2,533

地域別 － 宿泊

	北勢	中南勢	伊勢志摩	伊賀	東紀州	全体
雑誌	24%	11.7%	20.1%	10.7%	7.1%	17.4%
テレビ・映画	17.1%	1.1%	9.1%	3.3%	8.9%	9.1%
観光施設等ホームページ	36.6%	19.1%	17.5%	22.3%	31.3%	23.1%
Web サイト観光三重	12%	14.9%	16.9%	20.7%	16.1%	16.2%
宿泊予約サイト	17.1%	1.1%	12.9%	5%	4.5%	10.6%
旅行パンフレット	8%	4.3%	8.3%	3.3%	2.7%	6.7%
SNS (Facebookなど)	18.9%	8.5%	12.9%	9.9%	9.8%	12.8%
友人知人からの口コミ	13.7%	23.4%	9.9%	13.2%	19.6%	13.3%
旅行会社	3.4%	-	7%	4.1%	-	4.6%
三重テラス(東京)	-	-	-	-	-	-
その他	10.9%	17%	15.1%	27.3%	19.6%	16.5%
未記入	3.4%	10.6%	9.3%	3.3%	2.7%	7%
総計	175	94	503	121	112	1,005

図表 2-3-15 旅行先として三重県を選んだ理由－地域別・滞在種別

地域別 － 全体

	北勢	中南勢	伊勢志摩	伊賀	東紀州	全体
以前来てよかった	36.2%	40.3%	32.4%	36%	20.6%	34%
特定の観光施設	28.9%	5.4%	17.9%	10.4%	7.7%	14.7%
特定のレストラン	0.1%	1.9%	1.5%	0.4%	0.8%	1%
観光や食の資源が多様だから	7%	16.4%	18.4%	21.3%	35.4%	18.4%
自分の意志外(団体旅行・ビジネス・帰省等)	2.7%	3.4%	4.5%	2.3%	2.2%	3.1%
その他	17.2%	14.8%	11%	18%	17.3%	15.4%
未記入	7.8%	17.8%	14.3%	11.6%	15.9%	13.3%
総計	768	776	803	700	491	3,538

地域別 － 宿泊

	北勢	中南勢	伊勢志摩	伊賀	東紀州	全体
以前来てよかった	28%	13.8%	27.2%	23.1%	18.8%	24.7%
特定の観光施設	21.1%	9.6%	20.5%	16.5%	11.6%	18.1%
特定のレストラン	-	-	1.6%	-	0.9%	0.9%
観光や食の資源が多様だから	14.9%	34%	23.3%	26.4%	42%	25.3%
自分の意志外(団体旅行・ビジネス・帰省等)	5.1%	9.6%	5.2%	3.3%	2.7%	5.1%
その他	21.7%	20.2%	11.7%	20.7%	13.4%	15.5%
未記入	9.1%	12.8%	10.5%	9.9%	10.7%	10.4%
総計	175	94	503	121	112	1,005

地域別 － 日帰り

	北勢	中南勢	伊勢志摩	伊賀	東紀州	全体
以前来てよかった	38.6%	44%	41%	38.7%	21.1%	37.7%
特定の観光施設	31.2%	4.8%	13.7%	9.2%	6.6%	13.3%
特定のレストラン	0.2%	2.2%	1.3%	0.5%	0.8%	1%
観光や食の資源が多様だから	4.7%	13.9%	10.3%	20.2%	33.5%	15.7%
自分の意志外(団体旅行・ビジネス・帰省等)	2%	2.5%	3.3%	2.1%	2.1%	2.3%
その他	15.9%	14.1%	9.7%	17.4%	18.5%	15.4%
未記入	7.4%	18.5%	20.7%	11.9%	17.4%	14.5%
総計	593	682	300	579	379	2,533

(8) 利用総額

地域別に平均利用総額をみると、宿泊客・日帰り客ともに伊勢志摩地域が最も高かった。

図表 2-3-16 平均利用総額と内訳－地域別・滞在種別

RI 通年

		利用総額	交通費	宿泊費	土産代	飲食費	入場料	その他
北勢	宿泊	24,486	2,075	11,765	3,627	3,331	3,265	424
	日帰り	7,014	977	-	2,195	1,547	1,738	558
中南勢	宿泊	23,819	2,934	7,617	5,793	5,900	816	760
	日帰り	3,997	756	-	1,447	1,213	181	399
伊勢志摩	宿泊	32,117	3,647	13,585	5,583	6,219	2,535	547
	日帰り	8,445	1,618	-	2,399	3,204	967	257
伊賀	宿泊	19,864	1,574	11,067	2,522	3,722	771	209
	日帰り	4,475	826	-	1,238	1,806	431	174
東紀州	宿泊	19,767	2,882	10,597	2,604	3,107	152	425
	日帰り	5,248	1,799	-	1,427	1,632	71	320
全体	宿泊	26,922	2,929	11,985	4,521	4,989	2,008	489
	日帰り	5,451	1,085	-	1,660	1,716	640	350

H30通年

		利用総額	交通費	宿泊費	土産代	飲食費	入場料	その他
北勢	宿泊	22,868	823	11,810	3,760	4,186	2,251	38
	日帰り	9,052	613	-	4,734	1,718	1,915	72
中南勢	宿泊	18,654	1,924	9,035	2,194	4,488	966	47
	日帰り	2,630	212	-	1,162	1,028	126	102
伊勢志摩	宿泊	30,963	2,496	14,485	5,833	5,686	2,431	32
	日帰り	8,465	1,497	-	2,875	2,998	1,068	27
伊賀	宿泊	18,729	906	9,794	2,435	4,058	976	560
	日帰り	3,879	495	-	1,260	1,389	475	260
東紀州	宿泊	20,059	2,159	8,805	4,079	4,700	259	57
	日帰り	5,709	1,328	-	2,244	2,065	42	30
全体	宿泊	26,270	1,953	12,552	4,696	5,058	1,932	79
	日帰り	5,634	670	-	2,451	1,647	759	107

(9) 立寄り地点

県内の観光地点への立寄り地点を訪ね、立ち寄った地点数の合計から、地域別、滞在種別に平均立寄り地点数を算出した結果を以下に示す。

図表 2-3-17 平均立寄り地点数－地域別・滞在種別

		H29		H30		RI	
		H29通年		H30通年		RI通年	
		立寄り 地点数	回答者数	立寄り 地点数	回答者数	立寄り 地点数	回答者数
北勢	全体平均	1.57	878	1.61	915	1.31	768
	宿泊	1.63	194	1.61	190	1.81	175
	日帰り	1.56	684	1.61	725	1.16	593
中南勢	全体平均	1.16	445	1.10	889	1.63	776
	宿泊	0.53	47	1.04	70	3.06	94
	日帰り	1.23	398	1.10	819	1.44	682
伊勢志摩	全体平均	2.51	847	2.47	819	2.85	803
	宿泊	2.90	493	2.85	484	3.34	503
	日帰り	1.96	354	1.92	335	2.04	300
伊賀	全体平均	1.28	589	1.26	639	1.48	700
	宿泊	1.51	77	1.85	80	2.06	121
	日帰り	1.25	512	1.17	559	1.36	579
東紀州	全体平均	2.04	386	1.46	483	1.83	491
	宿泊	2.14	64	1.67	111	2.18	112
	日帰り	2.02	322	1.40	372	1.73	379

(10) 地域間立寄り率

特定の地域における観光客のうち、それ以外の4地域へ立ち寄った観光客の割合を示したものが下図である。

滞在種別にみると、宿泊客は日帰り客に比べて地域間の移動が多く、特に中南勢地域から伊勢志摩地域、伊勢志摩地域や伊賀地域から北勢地域への立寄りが多い。日帰り客は、伊賀地域や伊勢志摩地域から北勢地域への立寄りが多い。

図表 2-3-18 地域間立寄り率－滞在種別

全体

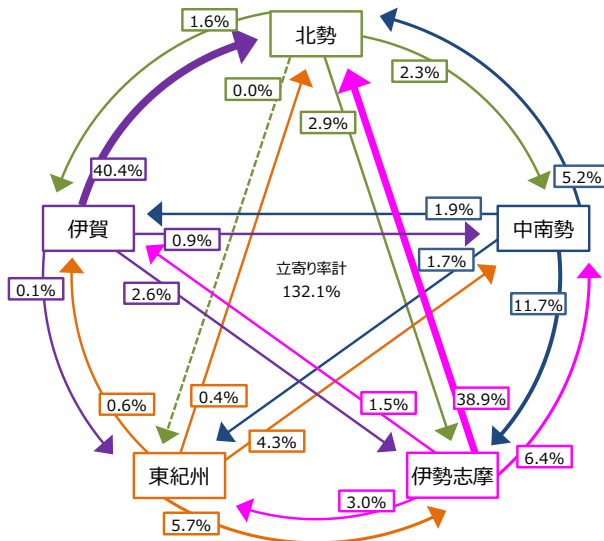

宿泊

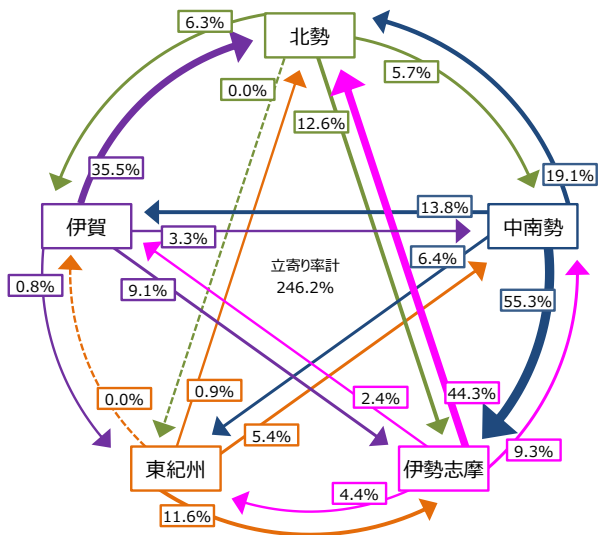

日帰り

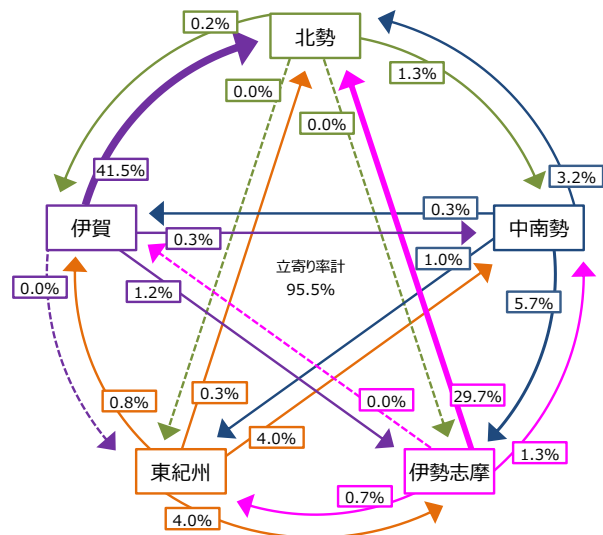

2-4. 観光客の満足度評価

◆顧客満足度について

顧客満足度とは、顧客（ここでは観光客）がサービスの提供を受ける中で、感じた満足（不満足）を指標化して示したものであり、100点満点に換算したものや、「満足した」の比率を示すことが一般的である。

顧客の満足状況を指標化することで、以下のようなことがわかる。

- ・ 過去の調査と比べて満足度がどのように推移したか
- ・ 他の地域と比べてどうなのか
- ・ どの分野の満足度が高いのか（低いのか）
- ・ 高い満足度や再来訪意向につながる要因は何か

(1) 総合満足度

旅行全体に対し、「大変満足」から「大変不満」まで7段階で評価いただいたところ、「大変満足」が38.5%、「満足」が43.2%、「やや満足」が12.0%となり、「大変満足」は前回よりも高くなった。また、日帰り客よりも宿泊客の方が「大変満足」が高かった。

図表 2-4-1 総合満足度－滞在種別

全体	H30通年		R1通年		宿泊	H30通年		R1通年		日帰り	H30通年		R1通年	
大変満足	29.9%	38.5%	31.9%	42.7%	大変満足	29.3%	36.8%	31.9%	42.7%	大変満足	29.3%	36.8%	31.9%	42.7%
満足	48.7%	43.2%	47.4%	41.6%	満足	49.2%	43.8%	47.4%	41.6%	満足	49.2%	43.8%	47.4%	41.6%
やや満足	16.3%	12.0%	17.0%	10.7%	やや満足	16.0%	12.6%	17.0%	10.7%	やや満足	16.0%	12.6%	17.0%	10.7%
どちらでもない	3.8%	4.4%	3.0%	3.1%	どちらでもない	4.1%	5.0%	3.0%	3.1%	どちらでもない	4.1%	5.0%	3.0%	3.1%
やや不満	0.6%	0.6%	0.3%	0.5%	やや不満	0.7%	0.6%	0.3%	0.5%	やや不満	0.7%	0.6%	0.3%	0.5%
不満	0.2%	0.1%	0.0%	0.1%	不満	0.2%	0.04%	0.0%	0.1%	不満	0.2%	0.04%	0.0%	0.1%
大変不満	0.1%	0.2%	0.1%	0.1%	大変不満	0.1%	0.2%	0.1%	0.1%	大変不満	0.1%	0.2%	0.1%	0.1%
未記入	0.3%	1.0%	0.3%	1.2%	未記入	0.3%	0.9%	0.3%	1.2%	未記入	0.3%	0.9%	0.3%	1.2%
回答者数	3,746	3,538	935	1,005	回答者数	2,810	2,533			回答者数	2,810	2,533		

地域別 - 全体

	北勢	中南勢	伊勢志摩	伊賀	東紀州	全体
大変満足	53.9%	20.9%	44.5%	36.6%	35.0%	38.5%
満足	32.6%	49.9%	43.0%	45.0%	47.0%	43.2%
やや満足	8.9%	19.5%	9.2%	12.9%	8.8%	12.0%
どちらでもない	3.8%	7.6%	1.9%	3.9%	5.5%	4.4%
やや不満	0.5%	0.8%	0.1%	0.7%	1.0%	0.6%
不満	-	0.3%	-	-	-	0.1%
大変不満	0.3%	0.5%	-	0.1%	-	0.2%
未記入	0.1%	0.6%	1.4%	0.9%	2.6%	1.0%
回答者数	768	776	803	700	491	3,538

(2) 同行者種別満足度

「大変満足」「満足」「やや満足」の合計（やや満足以上）では、「友人との旅行」が95.4%で最も高く、次いで「子ども連れの家族旅行」が高かった。

図表 2-4-2 同行者種別満足度

RI通年

	大変満足	満足	やや満足	やや満足以上	どちらでもな	やや不満	不満	大変不満	やや不満以下	未記入	回答者数
子ども連れの家族旅行	43.4%	42.1%	9.7%	95.3%	3.5%	0.2%	0.1%	0.2%	0.5%	0.8%	1,324
大人だけの家族旅行	35.0%	47.2%	11.7%	93.9%	3.4%	0.9%	-	0.3%	1.2%	1.5%	326
夫婦旅行	29.6%	48.3%	14.0%	91.9%	6.3%	0.6%	0.1%	-	0.7%	1.1%	873
カップル旅行	47.3%	41.1%	6.3%	94.6%	4.5%	-	-	-	-	0.9%	112
友人との旅行	42.9%	36.8%	15.6%	95.4%	2.7%	1.0%	-	0.2%	1.2%	0.7%	410
職場や団体などの旅行	37.5%	44.2%	9.6%	91.3%	5.8%	1.9%	-	-	1.9%	1.0%	104
一人旅	37.1%	39.6%	13.6%	90.4%	6.1%	1.1%	-	0.7%	1.8%	1.8%	280
その他	31.1%	41.9%	21.6%	94.6%	4.1%	1.4%	-	-	1.4%	-	74
回答者数	1,361	1,528	426	3,315	157	21	2	7	30	36	3,538

H30通年

	大変満足	満足	やや満足	やや満足以上	どちらでもな	やや不満	不満	大変不満	やや不満以下	未記入	合計
子ども連れの家族旅行	30.2%	49.0%	16.1%	95.3%	3.7%	0.3%	0.1%	0.1%	0.4%	0.5%	100.0%
大人だけの家族旅行	32.3%	45.2%	18.6%	96.1%	3.1%	0.3%	0.5%	-	0.8%	-	100.0%
夫婦旅行	26.8%	52.5%	16.4%	95.7%	3.4%	0.5%	0.1%	0.1%	0.8%	0.1%	100.0%
カップル旅行	25.2%	57.1%	12.6%	95.0%	2.5%	0.8%	0.8%	-	1.7%	0.8%	100.0%
友人との旅行	33.9%	46.3%	14.9%	95.0%	3.7%	1.0%	-	0.2%	1.2%	-	100.0%
職場や団体などの旅行	32.2%	40.5%	16.5%	89.3%	5.8%	4.1%	-	0.8%	5.0%	-	100.0%
一人旅	27.6%	47.6%	17.2%	92.4%	5.9%	1.4%	0.3%	-	1.7%	-	100.0%
その他	32.3%	35.5%	19.4%	87.1%	6.5%	-	-	-	0.0%	6.5%	100.0%
全体	29.9%	48.7%	16.3%	95.0%	3.8%	0.6%	0.2%	0.1%	0.9%	0.3%	100.0%

(3) 再来訪意向

昨年度に比べて、「大変そう思う」「そう思う」は減少し、「やや思う」は増加した。リピート意向率（「大変そう思う」「そう思う」「やや思う」の合計）は、93.3で昨年に比べて4.1ポイント減少した。地域別でも、全地域においてリピート意向率が減少し、特に中南勢地域で7.8ポイント、東紀州地域で6.1ポイント減少している。

図表 2-4-3 地域別再来訪意向

RI通年

	大変 そう思う	そう思う	やや思う	リピート 意向率	どちらで もない	あまり 思わない	思わない	全く 思わない	未記入	回答 者数
北勢	57.3%	31.8%	7.0%	96.1%	2.9%	0.3%	0.4%	0.3%	0.1%	768
中南勢	21.0%	49.7%	18.9%	89.7%	8.1%	0.6%	0.4%	0.1%	1.0%	776
伊勢志摩	45.3%	41.8%	8.7%	95.9%	2.2%	0.4%	-	-	1.5%	803
伊賀	34.4%	44.3%	14.0%	92.7%	4.4%	0.7%	0.3%	0.1%	1.7%	700
東紀州	36.7%	46.4%	8.1%	91.2%	5.3%	0.8%	0.0%	-	2.6%	491
全体	39.2%	42.5%	11.6%	93.3%	4.5%	0.5%	0.2%	0.1%	1.3%	3,538

H30通年

	大変 そう思う	そう思う	やや思う	リピート 意向率	どちらで もない	あまり 思わない	思わない	全く 思わない	未記入	回答 者数
北勢	41.6%	48.2%	7.5%	97.3%	2.0%	0.4%	0.1%	-	0.1%	915
中南勢	49.0%	42.9%	5.6%	97.5%	2.1%	0.1%	0.1%	-	0.1%	889
伊勢志摩	49.4%	42.6%	5.4%	97.4%	1.0%	0.5%	-	-	1.2%	820
伊賀	25.2%	65.7%	6.4%	97.3%	2.3%	0.2%	0.2%	-	-	639
東紀州	39.1%	49.3%	8.9%	97.3%	2.5%	-	0.2%	-	-	483
全体	42.0%	48.8%	6.6%	97.4%	1.9%	0.3%	0.1%	-	0.3%	3,746

(4) 紹介意向

「大変そう思う」が36.3%、「そう思う」が38.4%、「やや思う」が11.6%となった。紹介意向率（「大変そう思う」「そう思う」「やや思う」の合計）は、86.3%となっている。地域別では、北勢地域や伊勢志摩地域、伊賀地域で高い。

図表 2-4-4 地域別紹介意向

RI通年

	大変 そう思う	そう思う	やや思う	紹介 意向率	どちらで もない	あまり 思わない	思わない	全く 思わない	未記入	回答 者数
北勢	51.7%	30.5%	8.3%	90.5%	8.5%	0.7%	0.1%	0.1%	0.1%	768
中南勢	18.7%	41.9%	18.0%	78.6%	18.4%	0.9%	0.3%	0.5%	1.3%	776
伊勢志摩	41.0%	40.8%	9.0%	90.8%	7.5%	0.1%	-	-	1.6%	803
伊賀	34.6%	41.1%	14.7%	90.4%	5.1%	0.7%	0.4%	0.1%	3.1%	700
東紀州	35.2%	37.1%	6.3%	78.6%	17.7%	1.0%	0.0%	-	2.6%	491
全体	36.3%	38.4%	11.6%	86.3%	11.1%	0.7%	0.2%	0.2%	1.7%	3,538

第3章 地域別の調査結果・分析

ここでは、5つの地域別に観光客の実態と満足度について整理する。

3-1. 北勢地域

(1) 回答者の基本属性

図表 3-1-1 北勢地域における回答者数－期別

(人)

回答者数	I期	II期	III期	IV期	通年
R1	178	198	197	195	768
H30	253	223	237	202	915

図表 3-1-2 北勢地域における回答者の性別と年代－期別

R1通年-性別

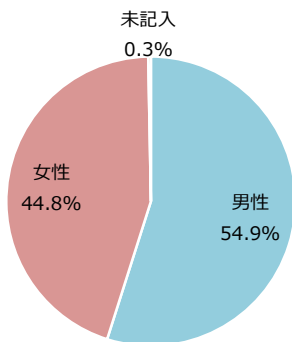

R1通年-年代

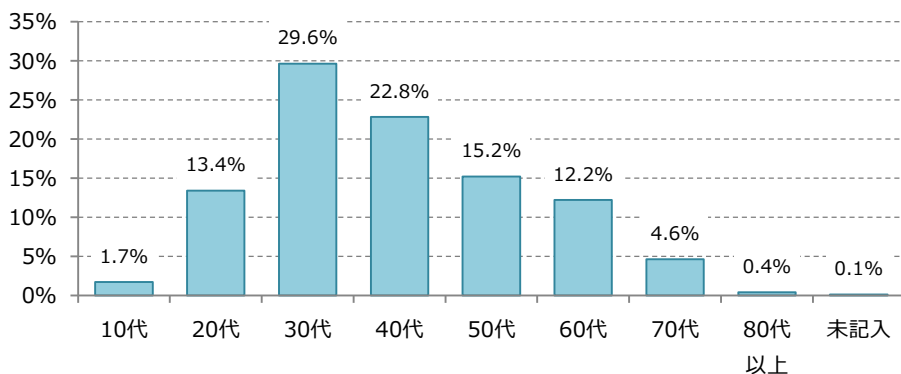

R1

(人)

性別	I期	II期	III期	IV期	R1通年	
					回答者数	構成比
男性	97	111	114	100	422	54.9%
女性	81	86	82	95	344	44.8%
未記入	-	1	1	-	2	0.3%
総計	178	198	197	195	768	100.0%
年代	I期	II期	III期	IV期	回答者数	構成比
10代	2	8	1	2	13	1.7%
20代	26	31	25	21	103	13.4%
30代	39	67	60	61	227	29.6%
40代	39	34	47	55	175	22.8%
50代	33	31	32	21	117	15.2%
60代	30	15	23	26	94	12.2%
70代	8	10	8	9	35	4.6%
80代以上	-	2	1	-	3	0.4%
未記入	1	-	-	-	1	0.1%
総計	178	198	197	195	768	100.0%

H30

(人)

性別	I期	II期	III期	IV期	H30通年	
					回答者数	構成比
男性	119	94	133	85	431	47.1%
女性	134	127	104	117	482	52.7%
未記入	-	2	-	-	2	0.2%
総計	253	223	237	202	915	100.0%
年代	I期	II期	III期	IV期	回答者数	構成比
10代	1	1	3	4	9	1.0%
20代	19	21	12	26	78	8.5%
30代	92	65	72	58	287	31.4%
40代	55	69	68	63	255	27.9%
50代	38	25	41	28	132	14.4%
60代	35	31	29	18	113	12.3%
70代	8	9	10	4	31	3.4%
80代以上	2	1	2	1	6	0.7%
未記入	3	1	-	-	4	0.4%
総計	253	223	237	202	915	100.0%

図表 3-1-3 北勢地域における回答者の滞在種別－期別

R1

滞在種別	I期	II期	III期	IV期	R1通年
宿泊	25.8%	24.2%	16.2%	25.1%	22.8%
日帰り	74.2%	75.8%	83.8%	74.9%	77.2%
未記入	-	-	-	-	-
回答者数	178	198	197	195	768

H30

滞在種別	I期	II期	III期	IV期	H30通年
宿泊	16.6%	23.8%	20.3%	23.3%	20.8%
日帰り	83.4%	76.2%	79.7%	76.7%	79.2%
未記入	-	-	-	-	-
回答者数	253	223	237	202	915

(2) 北勢地域の観光実態

①発地（居住地）

「愛知県」の観光客が37.9%と最も多く、次いで「県内」が25.1%となった。

②同行者

「子ども連れの家族旅行」が53.0%と最も高かった。昨年度と比べると、「夫婦旅行」が増加し、「子ども連れの家族旅行」「大人だけの家族旅行」などの割合が減少した。

図表 3-1-4 発地（全国地域別）

全体	H30通年	R1通年
県内	24.0%	25.1%
愛知県	35.6%	37.9%
その他中部	9.9%	10.4%
大阪府	10.1%	8.5%
その他関西	16.6%	14.2%
関東	1.4%	1.8%
その他	2.1%	2.0%
未記入	0.2%	0.1%
回答者数	915	768

図表 3-1-5 同行者

全体	H30通年	R1通年
子ども連れの家族旅行	58.5%	53.0%
大人だけの家族旅行	8.9%	6.9%
夫婦旅行	15.3%	17.2%
カップル旅行	3.5%	3.8%
友人との旅行	7.5%	6.9%
職場や団体などの旅行	3.1%	3.6%
一人旅	3.0%	5.6%
その他	0.2%	2.3%
未記入	0.1%	0.7%
回答者数	915	768

※全国地域別の詳細地域 その他中部：岐阜県・静岡県

その他関西：滋賀県・京都府・兵庫県・奈良県・和歌山県

関東：茨城県・栃木県・群馬県・埼玉県・千葉県・東京都・神奈川県

③旅行目的（複数選択）

上位の目的は「テーマパーク・水族館」「買い物」「自然や風景を見てまわる」となった。

図表 3-1-6 旅行目的

全体	H30通年	R1通年
自然や風景を見てまわる	24.4%	26.3%
のんびり過ごす	12.5%	7.6%
各種体験（陶芸、手づくり等）	0.1%	-
温泉を楽しむ	17.4%	14.8%
アウトドア（キャンプ、釣り、川下り等）	4.3%	2.7%
テーマパーク・水族館	42.6%	36.2%
おいしいものを食べる	6.0%	11.2%
買い物	26.8%	30.6%
参拝	0.3%	2.1%
祭り・イベント	1.4%	0.3%
スポーツ（ゴルフ、テニス等）	1.1%	0.5%
海水浴・海浜レジャー	0.4%	-
名所・旧跡の観光	1.0%	1.2%
ドライブ・ツーリング	1.9%	0.5%
パワースポット	-	0.1%
その他	5.0%	6.4%
未記入	0.1%	0.3%
回答者数	915	768

④交通機関（複数選択）

「三重県まで」「三重県内で」とともに「自家用車」の利用が最も多い。

図表 3-1-7 交通機関（三重県まで）

全体	H30通年	RI通年
自家用車	91.9%	89.4%
レンタカー	0.4%	0.3%
近鉄	3.2%	2.4%
JR	0.7%	0.5%
バス・貸切バス	3.9%	5.6%
タクシー・ハイヤー	-	-
フェリー・高速船	0.4%	-
新幹線	0.7%	1.2%
飛行機	0.4%	0.3%
その他	0.7%	1.0%

図表 3-1-8 交通機関（三重県内で）

全体	H30通年	RI通年
自家用車	92.5%	85.8%
レンタカー	0.3%	0.5%
近鉄	3.2%	2.7%
JR	-	0.1%
バス・貸切バス	3.6%	6.5%
タクシー・ハイヤー	0.3%	0.1%
フェリー・高速船	0.1%	-
その他	0.6%	0.7%

⑤利用総額

図表 3-1-9 平均利用総額と内訳－滞在種別

		(人)							(円)
		回答者数	利用総額	交通費	宿泊費	土産代	飲食費	入場料	その他
RI通年	宿泊	174	24,486	2,075	11,765	3,627	3,331	3,265	424
	日帰り	505	7,014	977	-	2,195	1,547	1,738	558
H30通年	宿泊	190	22,868	823	11,810	3,760	4,186	2,251	38
	日帰り	725	9,052	613	-	4,734	1,718	1,915	72

(3) 北勢地域における満足度

①総合満足度と評価点

昨年度と比べると「大変満足」が30.5%から53.9%へ増加した。

②再来訪意向

昨年度と比べると「大変そう思う」が41.6%から57.3%に増加した。

③紹介意向

「大変そう思う」が51.7%で最も高い。

図表 3-1-10 総合満足度

全体	H30通年	RI通年
大変満足	30.5%	53.9%
満足	47.1%	32.6%
やや満足	15.7%	8.9%
どちらでもない	5.1%	3.8%
やや不満	0.8%	0.5%
不満	0.3%	-
大変不満	0.3%	0.3%
未記入	0.1%	0.1%
回答者数	915	768

図表 3-1-11 再来訪意向

全体	H30通年	RI通年
大変そう思う	41.6%	57.3%
そう思う	48.2%	31.8%
やや思う	7.5%	7.0%
どちらでもない	2.0%	2.9%
あまり思わない	0.4%	0.3%
思わない	0.1%	0.4%
全く思わない	-	0.3%
未記入	0.1%	0.1%
回答者数	915	768

図表 3-1-13 紹介意向

全体	H30通年	RI通年
大変そう思う		51.7%
そう思う		30.5%
やや思う		8.3%
どちらでもない		8.5%
あまり思わない		0.7%
思わない		0.1%
全く思わない		0.1%
未記入		0.1%
回答者数		768

3-2. 中南勢地域

(1) 回答者の基本属性

図表 3-2-1 中南勢地域における回答者数 - 期別

回答者数	(人)				通年
	I期	II期	III期	IV期	
R1	190	187	194	205	776
H30	220	234	238	197	889

図表 3-2-2 中南勢地域における回答者の性別と年代 - 期別

R1通年-性別

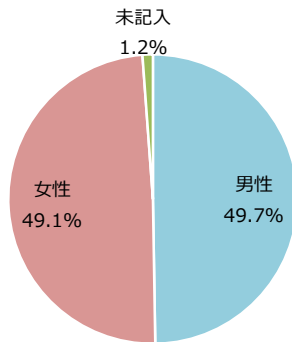

R1通年-年代

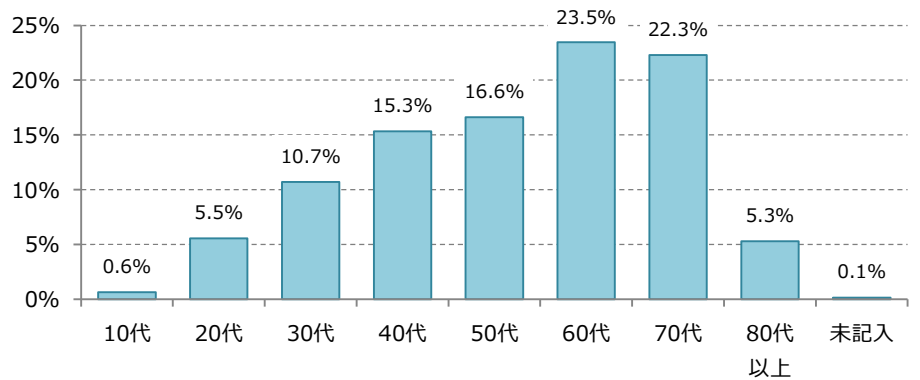

R1

(人)

性別	I期	II期	III期	IV期	R1通年	
					回答者数	構成比
男性	95	94	90	107	386	49.7%
女性	90	92	102	97	381	49.1%
未記入	5	1	2	1	9	1.2%
総計	190	187	194	205	776	100.0%
年代	I期	II期	III期	IV期	回答者数	構成比
10代	-	4	1	-	5	0.6%
20代	13	12	10	8	43	5.5%
30代	20	19	28	16	83	10.7%
40代	30	27	38	24	119	15.3%
50代	34	39	26	30	129	16.6%
60代	40	37	39	66	182	23.5%
70代	42	39	42	50	173	22.3%
80代以上	10	10	10	11	41	5.3%
未記入	1	-	-	-	1	0.1%
総計	190	187	194	205	776	100.0%

H30

(人)

性別	I期	II期	III期	IV期	H30通年	
					回答者数	構成比
男性	118	130	129	117	494	55.6%
女性	102	100	109	80	391	44.0%
未記入	-	4	-	-	4	0.4%
総計	220	234	238	197	889	100.0%
年代	I期	II期	III期	IV期	回答者数	構成比
10代	1	4	-	1	6	0.7%
20代	30	15	23	5	73	8.2%
30代	39	37	46	17	139	15.6%
40代	27	52	40	42	161	18.1%
50代	45	42	45	44	176	19.8%
60代	52	36	49	47	184	20.7%
70代	21	37	27	32	117	13.2%
80代以上	4	9	8	9	30	3.4%
未記入	1	2	-	-	3	0.3%
総計	220	234	238	197	889	100.0%

図表 3-2-3 中南勢地域における回答者の滞在種別 - 期別

R1

滞在種別	I期	II期	III期	IV期	R1通年
宿泊	15.3%	16.0%	9.8%	7.8%	12.1%
日帰り	84.7%	84.0%	90.2%	92.2%	87.9%
未記入	-	-	-	-	-
回答者数	190	187	194	205	776

H30

滞在種別	I期	II期	III期	IV期	H30通年
宿泊	6.8%	12.8%	8.4%	2.5%	7.9%
日帰り	93.2%	87.2%	91.6%	97.5%	92.1%
未記入	-	-	-	-	-
回答者数	220	234	238	197	889

(2) 中南勢地域の観光実態

①発地（居住地）

「県内」の観光客が他地域と比べて突出して高い71.6%となった。

②同行者

「夫婦旅行」が38.0%と最も高く、次いで「子ども連れの家族旅行」が18.8%となった。昨年度と比べると「夫婦旅行」「大人だけの家族旅行」「一人旅」の割合が増加している。

図表 3-2-4 発地（全国地域別）

全体	H30通年	R1通年
県内	75.6%	71.6%
愛知県	7.2%	9.3%
その他中部	1.8%	2.1%
大阪府	4.5%	4.6%
その他関西	9.2%	9.1%
関東	1.1%	1.8%
その他	0.6%	1.2%
未記入	-	0.3%
回答者数	889	776

図表 3-2-5 同行者

全体	H30通年	R1通年
子ども連れの家族旅行	28.6%	18.8%
大人だけの家族旅行	11.5%	12.8%
夫婦旅行	24.9%	38.0%
カップル旅行	1.0%	0.6%
友人との旅行	17.4%	11.3%
職場や団体などの旅行	2.2%	1.0%
一人旅	12.6%	13.9%
その他	1.8%	2.4%
未記入	-	1.0%
回答者数	889	776

※全国地域別の詳細地域 その他中部：岐阜県・静岡県

その他関西：滋賀県・京都府・兵庫県・奈良県・和歌山県

関東：茨城県・栃木県・群馬県・埼玉県・千葉県・東京都・神奈川県

③旅行目的（複数選択）

上位の目的は「買い物」「おいしいものを食べる」「自然や風景を見てまわる」となった。昨年度と比べると、「買い物」「自然や風景を見てまわる」「参拝」の割合が大きく増加している。

図表 3-2-6 旅行目的

全体	H30通年	R1通年
自然や風景を見てまわる	17.1%	25.5%
のんびり過ごす	11.9%	15.3%
各種体験（陶芸、手づくり等）	0.2%	1.2%
温泉を楽しむ	15.2%	18.8%
アウトドア（キャンプ、釣り、川下り等）	2.4%	2.8%
テーマパーク・水族館	11.8%	2.3%
おいしいものを食べる	24.4%	27.2%
買い物	31.3%	48.6%
参拝	1.9%	7.6%
祭り・イベント	3.7%	2.8%
スポーツ（ゴルフ、テニス等）	1.1%	0.1%
海水浴・海浜レジャー	0.2%	0.3%
名所・旧跡の観光	1.6%	0.8%
ドライブ・ツーリング	10.7%	13.1%
パワースポット	-	0.4%
その他	12.8%	15.9%
未記入	0.3%	1.0%
回答者数	889	776

④交通機関（複数選択）

「三重県まで」「三重県内で」とともに「自家用車」の利用が最も多い。

図表 3-2-7 交通機関（三重県まで）

全体	H30通年	RI通年
自家用車	71.7%	71.4%
レンタカー	0.5%	0.5%
近鉄	3.7%	7.3%
J R	1.4%	2.7%
バス・貸切バス	1.8%	2.3%
タクシー・ハイヤー	-	-
フェリー・高速船	-	0.5%
新幹線	2.7%	3.2%
飛行機	-	1.4%
その他	21.9%	15.5%

図表 3-2-8 交通機関（三重県内で）

全体	H30通年	RI通年
自家用車	90.5%	87.1%
レンタカー	0.3%	0.5%
近鉄	0.8%	1.7%
J R	10.0%	0.4%
バス・貸切バス	0.5%	1.7%
タクシー・ハイヤー	-	0.1%
フェリー・高速船	-	0.1%
その他	8.4%	8.1%

⑤利用総額

図表 3-2-9 平均利用総額と内訳－滞在種別

		(人)								(円)							
		回答者数	利用総額	交通費	宿泊費	土産代	飲食費	入場料	その他								
RI通年	宿泊	90	23,819	2,934	7,617	5,793	5,900	816	760								
	日帰り	677	3,997	756	-	1,447	1,213	181	399								
H30通年	宿泊	70	18,654	1,924	9,035	2,194	4,488	966	47								
	日帰り	819	2,630	212	-	1,162	1,028	126	102								

(3) 中南勢地域における満足度

①総合満足度と評価点

昨年度と比べると「大変満足」が減少し、「満足」「やや満足」が増加した。

②再来訪意向

昨年度と比べると「大変そう思う」が減少し、「そう思う」「やや思う」が増加した。

③紹介意向

「そう思う」が41.9%で最も高い。

図表 3-2-10 総合満足度と評価点

全体	H30通年	RI通年
大変満足	33.9%	20.9%
満足	46.2%	49.9%
やや満足	16.3%	19.5%
どちらでもない	2.9%	7.6%
やや不満	0.2%	0.8%
不満	0.3%	0.3%
大変不満	-	0.5%
未記入	0.1%	0.6%
回答者数	889	776

図表 3-2-11 再来訪意向

全体	H30通年	RI通年
大変そう思う	49.0%	21.0%
そう思う	42.9%	49.7%
やや思う	5.6%	18.9%
どちらでもない	2.1%	8.1%
あまり思わない	0.1%	0.6%
思わない	0.1%	0.4%
全く思わない	-	0.1%
未記入	0.1%	1.0%
回答者数	889	776

図表 3-2-12 紹介意向

全体	H30通年	RI通年
大変そう思う		18.7%
そう思う		41.9%
やや思う		18.0%
どちらでもない		18.4%
あまり思わない		0.9%
思わない		0.3%
全く思わない		0.5%
未記入		1.3%
回答者数		776

3-3. 伊勢志摩地域

(1) 回答者の基本属性

図表 3-3-1 伊勢志摩地域における回答者数－期別

回答者数	(人)				通年
	I期	II期	III期	IV期	
R1	189	218	209	187	803
H30	197	212	209	202	820

図表 3-3-2 伊勢志摩地域における回答者の性別と年代－期別

R1通年-性別

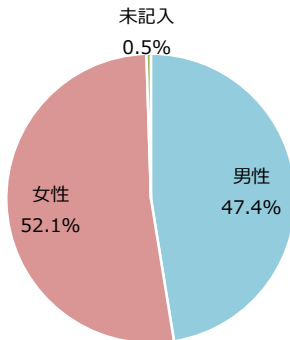

R1通年-年代

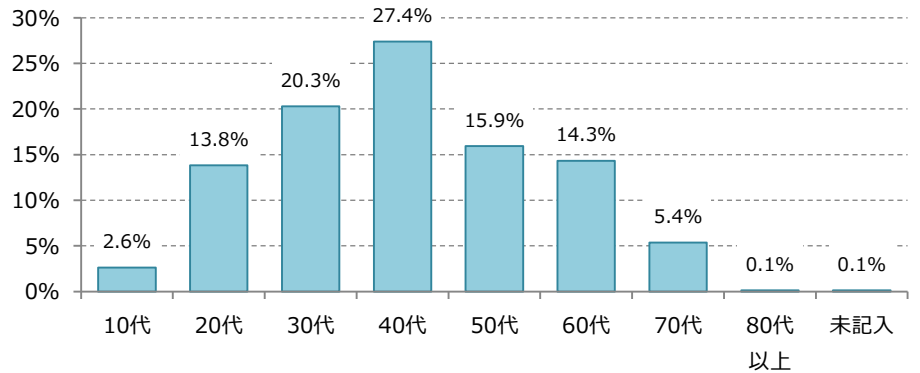

R1

(人)

性別	I期	II期	III期	IV期	R1通年	
					回答者数	構成比
男性	92	99	94	96	381	47.4%
女性	94	118	115	91	418	52.1%
未記入	3	1	-	-	4	0.5%
総計	189	218	209	187	803	100.0%
年代	I期	II期	III期	IV期	回答者数	構成比
10代	8	9	3	1	21	2.6%
20代	27	30	32	22	111	13.8%
30代	41	36	36	50	163	20.3%
40代	46	74	51	49	220	27.4%
50代	26	35	40	27	128	15.9%
60代	34	24	31	26	115	14.3%
70代	7	9	15	12	43	5.4%
80代以上	-	-	1	-	1	0.1%
未記入	-	1	-	-	1	0.1%
総計	189	218	209	187	803	100.0%

H30

(人)

性別	I期	II期	III期	IV期	H30通年	
					回答者数	構成比
男性	101	85	91	97	374	45.6%
女性	96	126	118	105	445	54.3%
未記入	-	1	-	-	1	0.1%
総計	197	212	209	202	820	100.0%
年代	I期	II期	III期	IV期	回答者数	構成比
10代	-	8	3	3	14	1.7%
20代	21	18	26	23	88	10.7%
30代	35	45	58	50	188	22.9%
40代	50	71	42	43	206	25.1%
50代	32	24	28	32	116	14.1%
60代	37	26	39	35	137	16.7%
70代	16	18	13	15	62	7.6%
80代以上	3	1	-	1	5	0.6%
未記入	3	1	-	-	4	0.5%
総計	197	212	209	202	820	100.0%

図表 3-3-3 伊勢志摩地域における回答者の滞在種別－期別

R1

滞在種別	I期	II期	III期	IV期	R1通年
宿泊	68.3%	64.2%	59.8%	58.3%	62.6%
日帰り	31.7%	35.8%	40.2%	41.7%	37.4%
未記入	-	-	-	-	-
回答者数	189	218	209	187	803

H30

滞在種別	I期	II期	III期	IV期	H30通年
宿泊	63.5%	60.8%	59.8%	52.0%	59.0%
日帰り	36.5%	38.7%	40.2%	48.0%	40.9%
未記入	-	0.5%	-	-	0.1%
回答者数	197	212	209	202	820

(2) 伊勢志摩地域の観光実態

①発地（居住地）

「愛知県」の観光客が24.8%と最も多く、次いで「県内」が19.9%となった。

②同行者

「子ども連れの家族旅行」が44.8%と最も高く、次いで「夫婦旅行」が18.1%となった。昨年度と比べると「夫婦旅行」「カップル旅行」などの割合が増加している。

図表 3-3-4 発地（全国地域別）

全体	H30通年	R1通年
県内	22.0%	19.9%
愛知県	20.6%	24.8%
その他中部	6.1%	6.2%
大阪府	12.1%	12.1%
その他関西	20.9%	17.8%
関東	10.7%	10.6%
その他	7.6%	7.7%
未記入	0.1%	0.9%
回答者数	820	803

図表 3-3-5 同行者

全体	H30通年	R1通年
子ども連れの家族旅行	45.0%	44.8%
大人だけの家族旅行	13.2%	8.3%
夫婦旅行	17.4%	18.1%
カップル旅行	4.5%	5.9%
友人との旅行	13.5%	14.1%
職場や団体などの旅行	2.9%	3.9%
一人旅	2.6%	3.6%
その他	0.9%	0.9%
未記入	-	0.5%
回答者数	820	803

※全国地域別の詳細地域 その他中部：岐阜県・静岡県

その他関西：滋賀県・京都府・兵庫県・奈良県・和歌山県

関東：茨城県・栃木県・群馬県・埼玉県・千葉県・東京都・神奈川県

③旅行目的（複数選択）

上位の目的は「おいしいものを食べる」「参拝」「テーマパーク・水族館」となった。

図表 3-3-6 旅行目的

全体	H30通年	R1通年
自然や風景を見てまわる	15.2%	21.9%
のんびり過ごす	14.4%	26.5%
各種体験（陶芸、手づくり等）	1.1%	0.4%
温泉を楽しむ	8.9%	11.6%
アウトドア（キャンプ、釣り、川下り等）	2.2%	1.6%
テーマパーク・水族館	37.2%	35.7%
おいしいものを食べる	40.4%	52.7%
買い物	11.8%	12.0%
参拝	41.2%	43.3%
祭り・イベント	0.9%	1.6%
スポーツ（ゴルフ、テニス等）	0.4%	1.4%
海水浴・海浜レジャー	1.1%	0.2%
名所・旧跡の観光	5.5%	4.7%
ドライブ・ツーリング	1.6%	1.9%
パワースポット		2.7%
その他	6.3%	10.0%
未記入	0.5%	0.4%
回答者数	820	803

④交通機関（複数選択）

「三重県まで」「三重県内で」とともに「自家用車」の利用が最も多い。

図表 3-3-7 交通機関（三重県まで）

全体	H30通年	RI通年
自家用車	65.6%	66.9%
レンタカー	3.0%	2.5%
近鉄	22.2%	19.8%
J R	4.8%	5.1%
バス・貸切バス	5.0%	7.2%
タクシー・ハイヤー	-	0.5%
フェリー・高速船	2.5%	1.4%
新幹線	10.6%	9.2%
飛行機	2.3%	1.1%
その他	1.9%	1.2%

図表 3-3-8 交通機関（三重県内で）

全体	H30通年	RI通年
自家用車	72.4%	71.6%
レンタカー	3.1%	2.9%
近鉄	17.5%	13.4%
J R	1.1%	1.7%
バス・貸切バス	8.7%	13.3%
タクシー・ハイヤー	2.0%	1.5%
フェリー・高速船	-	0.2%
その他	1.0%	1.4%

⑤利用総額

図表 3-3-9 平均利用総額と内訳－滞在種別

		(人)		(円)					
		回答者数	利用総額	交通費	宿泊費	土産代	飲食費	入場料	その他
RI通年	宿泊	458	32,117	3,647	13,585	5,583	6,219	2,535	547
	日帰り	275	8,445	1,618	-	2,399	3,204	967	257
H30通年	宿泊	484	30,963	2,496	14,485	5,833	5,686	2,431	32
	日帰り	335	8,465	1,497	-	2,875	2,998	1,068	27

(3) 伊勢志摩地域における満足度

①総合満足度と評価点

昨年度と比べると「大変満足」が増加した。

②再来訪意向

昨年度と比べると「大変そう思う」「そう思う」が減少した。

③紹介意向

「大変そう思う」が41.0%で最も高く、次いで「そう思う」が40.8%となった。

図表 3-3-10 総合満足度と評価点

全体	H30通年	RI通年
大変満足	30.7%	44.5%
満足	50.0%	43.0%
やや満足	15.1%	9.2%
どちらでもない	2.4%	1.9%
やや不満	0.4%	0.1%
不満	-	-
大変不満	0.1%	-
未記入	1.2%	1.4%
回答者数	820	803

図表 3-3-11 再来訪意向

全体	H30通年	RI通年
大変そう思う	49.4%	45.3%
そう思う	42.6%	41.8%
やや思う	5.4%	8.7%
どちらでもない	1.0%	2.2%
あまり思わない	0.5%	0.4%
思わない	-	-
全く思わない	-	-
未記入	1.2%	1.5%
合計	820	803

図表 3-3-12 紹介意向

全体	H30通年	RI通年
大変そう思う		41.0%
そう思う		40.8%
やや思う		9.0%
どちらでもない		7.5%
あまり思わない		0.1%
思わない		-
全く思わない		-
未記入		1.6%
回答者数		803

3-4. 伊賀地域

(1) 回答者の基本属性

図表 3-4-1 伊賀地域における回答者数 - 期別

回答者数	(人)				通年
	I期	II期	III期	IV期	
R1	181	188	194	137	700
H30	158	149	175	157	639

図表 3-4-2 伊賀地域における回答者の性別と年代 - 期別

R1通年-性別

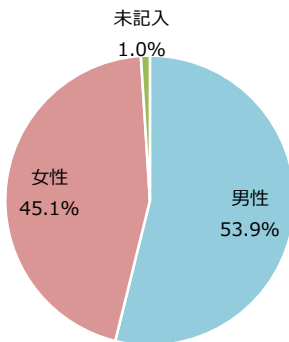

R1通年-年代

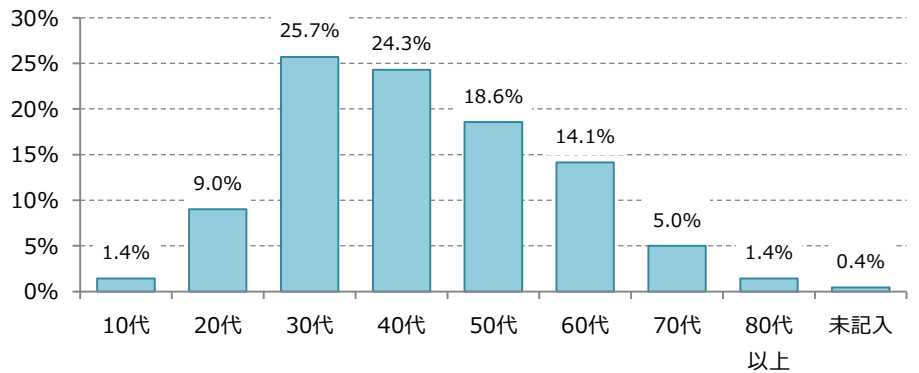

R1

(人)

性別	I期	II期	III期	IV期	R1通年	
					回答者数	構成比
男性	106	102	100	69	377	53.9%
女性	75	85	89	67	316	45.1%
未記入	-	1	5	1	7	1.0%
総計	181	188	194	137	700	100.0%
年代	I期	II期	III期	IV期	R1通年	
					回答者数	構成比
10代	3	2	4	1	10	1.4%
20代	21	19	14	9	63	9.0%
30代	35	65	38	42	180	25.7%
40代	49	47	47	27	170	24.3%
50代	33	30	40	27	130	18.6%
60代	29	18	28	24	99	14.1%
70代	9	4	17	5	35	5.0%
80代以上	2	1	5	2	10	1.4%
未記入	-	2	1	-	3	0.4%
総計	181	188	194	137	700	100.0%

H30

(人)

性別	I期	II期	III期	IV期	H30通年	
					回答者数	構成比
男性	81	72	82	84	319	49.9%
女性	77	76	93	73	319	49.9%
未記入	-	1	-	-	1	0.2%
総計	158	149	175	157	639	100.0%
年代	I期	II期	III期	IV期	H30通年	
					回答者数	構成比
10代	2	1	1	-	4	0.6%
20代	17	16	15	22	70	11.0%
30代	40	40	39	45	164	25.7%
40代	36	33	38	31	138	21.6%
50代	19	16	28	25	88	13.8%
60代	26	32	33	21	112	17.5%
70代	11	9	18	12	50	7.8%
80代以上	4	1	3	1	9	1.4%
未記入	3	1	-	-	4	0.6%
総計	158	149	175	157	639	100.0%

図表 3-4-3 伊賀地域における回答者の滞在種別 - 期別

R1

滞在種別	I期	II期	III期	IV期	R1通年
宿泊	23.8%	17.0%	16.0%	10.9%	17.3%
日帰り	76.2%	83.0%	84.0%	89.1%	82.7%
未記入	-	-	-	-	-
回答者数	181	188	194	137	700

H30

滞在種別	I期	II期	III期	IV期	H30通年
宿泊	10.1%	24.2%	7.4%	9.6%	12.8%
日帰り	89.9%	75.8%	92.6%	90.4%	87.5%
未記入	-	-	-	-	-
回答者数	158	149	175	157	639

(2) 伊賀地域の観光実態

①発地（居住地）

「県内」からの観光客が28.4%と最も多く、次いで「その他関西」が27.7%となった。

②同行者

「子ども連れの家族旅行」が46.9%と最も高く、次いで「夫婦旅行」が21.7%となった。昨年度と比べると「子ども連れの家族旅行」「大人だけの家族旅行」「夫婦旅行」の割合が増加している。

図表 3-4-4 発地（全国地域別）

全体	H30通年	R1通年
県内	26.1%	28.4%
愛知県	16.6%	19.3%
その他中部	3.3%	3.9%
大阪府	16.7%	16.6%
その他関西	33.3%	27.7%
関東	2.0%	1.1%
その他	1.6%	2.4%
未記入	0.3%	0.6%
回答者数	639	700

図表 3-4-5 同行者

全体	H30通年	R1通年
子ども連れの家族旅行	45.1%	46.9%
大人だけの家族旅行	6.3%	7.1%
夫婦旅行	21.6%	21.7%
カップル旅行	4.4%	3.4%
友人との旅行	11.6%	10.1%
職場や団体などの旅行	4.2%	4.1%
一人旅	6.4%	4.3%
その他	0.5%	1.3%
未記入	-	1.0%
回答者数	639	700

※全国地域別の詳細地域 その他中部：岐阜県・静岡県

その他関西：滋賀県・京都府・兵庫県・奈良県・和歌山県

関東：茨城県・栃木県・群馬県・埼玉県・千葉県・東京都・神奈川県

③旅行目的（複数選択）

上位の目的は「自然や風景を見てまわる」「おいしいものを食べる」「のんびり過ごす」となった。

図表 3-4-6 旅行目的

全体	H30通年	R1通年
自然や風景を見てまわる	49.6%	58.7%
のんびり過ごす	26.1%	26.7%
各種体験（陶芸、手づくり等）	14.2%	6.1%
温泉を楽しむ	15.3%	11.7%
アウトドア（キャンプ、釣り、川下り等）	2.2%	3.9%
テーマパーク・水族館	5.5%	10.7%
おいしいものを食べる	32.6%	28.4%
買い物	13.3%	12.4%
参拝	0.2%	2.4%
祭り・イベント	5.6%	1.7%
スポーツ（ゴルフ、テニス等）	0.3%	0.6%
海水浴・海浜レジャー	-	0.1%
名所・旧跡の観光	7.7%	13.6%
ドライブ・ツーリング	4.5%	5.6%
パワースポット	-	0.7%
その他	6.7%	11.3%
未記入	0.2%	0.6%
回答者数	639	700

④交通機関（複数選択）

「三重県まで」「三重県内で」とともに「自家用車」の利用が最も多い。

図表 3-4-7 交通機関（三重県まで）

全体	H30通年	RI通年
自家用車	80.9%	85.6%
レンタカー	-	0.2%
近鉄	8.6%	5.6%
JR	1.9%	1.8%
バス・貸切バス	7.5%	4.2%
タクシー・ハイヤー	-	-
フェリー・高速船	0.6%	0.2%
新幹線	0.8%	0.4%
飛行機	-	0.2%
その他	1.9%	2.2%

図表 3-4-8 交通機関（三重県内で）

全体	H30通年	RI通年
自家用車	84.2%	83.3%
レンタカー	-	0.1%
近鉄	7.4%	3.0%
JR	0.6%	0.6%
バス・貸切バス	10.3%	4.9%
タクシー・ハイヤー	0.5%	0.4%
フェリー・高速船	0.2%	-
その他	2.8%	1.9%

⑤利用総額

図表 3-4-9 平均利用総額と内訳－滞在種別

		(人)			(円)				
		回答者数	利用総額	交通費	宿泊費	土産代	飲食費	入場料	その他
RI通年	宿泊	118	19,864	1,574	11,067	2,522	3,722	771	209
	日帰り	573	4,475	826	-	1,238	1,806	431	174
H30通年	宿泊	80	18,729	906	9,794	2,435	4,058	976	560
	日帰り	559	3,879	495	-	1,260	1,389	475	260

(3) 伊賀地域における満足度

①総合満足度

昨年度と比べると「大変満足」が増加した。

②再来訪意向

昨年度と比べると「大変そう思う」が25.2%から34.4%へ増加した。

③紹介意向

「そう思う」が41.1%で最も高く、次いで「大変そう思う」が34.6%となった。

図表 3-4-10 総合満足度と評価点

全体	H30通年	RI通年
大変満足	23.3%	36.6%
満足	52.3%	45.0%
やや満足	21.0%	12.9%
どちらでもない	2.3%	3.9%
やや不満	1.1%	0.7%
不満	-	-
大変不満	-	0.1%
未記入	-	0.9%
回答者数	639	700

図表 3-4-11 再来訪意向

全体	H30通年	RI通年
大変そう思う	25.2%	34.4%
そう思う	65.7%	44.3%
やや思う	6.4%	14.0%
どちらでもない	2.3%	4.4%
あまり思わない	0.2%	0.7%
思わない	0.2%	0.3%
全く思わない	-	0.1%
未記入	-	1.7%
回答者数	639	700

図表 3-4-12 紹介意向

全体	H30通年	RI通年
大変そう思う		34.6%
そう思う		41.1%
やや思う		14.7%
どちらでもない		5.1%
あまり思わない		0.7%
思わない		0.4%
全く思わない		0.1%
未記入		3.1%
回答者数		700

3-5. 東紀州地域

(1) 回答者の基本属性

図表 3-5-1 東紀州地域における回答者数 - 期別

回答者数	(人)				通年
	I期	II期	III期	IV期	
R1	121	130	127	113	491
H30	120	101	137	125	483

図表 3-5-2 東紀州地域における回答者の性別と年代 - 期別

R1通年-性別

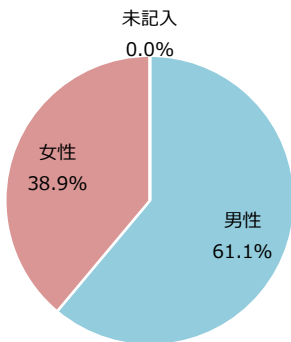

R1通年-年代

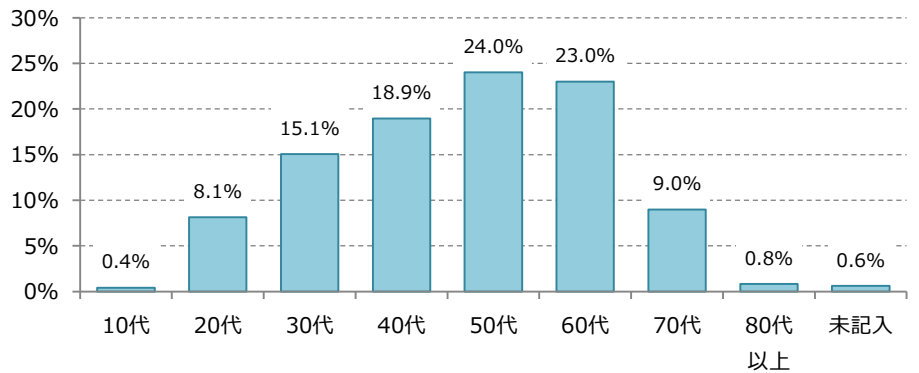

R1

(人)

性別	I期	II期	III期	IV期	R1通年	
					回答者数	構成比
男性	68	89	79	64	300	61.1%
女性	53	41	48	49	191	38.9%
未記入	-	-	-	-	-	-
総計	121	130	127	113	491	100.0%
年代	I期	II期	III期	IV期	R1通年	
					回答者数	構成比
10代	1	1	-	-	2	0.4%
20代	14	7	9	10	40	8.1%
30代	21	17	23	13	74	15.1%
40代	20	35	23	15	93	18.9%
50代	29	36	29	24	118	24.0%
60代	25	23	32	33	113	23.0%
70代	10	9	10	15	44	9.0%
80代以上	-	2	-	2	4	0.8%
未記入	1	-	1	1	3	0.6%
総計	121	130	127	113	491	100.0%

H30

(人)

性別	I期	II期	III期	IV期	H30通年	
					回答者数	構成比
男性	77	59	77	78	291	60.2%
女性	43	42	60	47	192	39.8%
未記入	-	-	-	-	-	-
総計	120	101	137	125	483	100.0%
年代	I期	II期	III期	IV期	H30通年	
					回答者数	構成比
10代	-	1	1	2	4	0.8%
20代	12	2	14	12	40	8.3%
30代	21	18	29	7	75	15.5%
40代	28	35	23	29	115	23.8%
50代	29	24	33	29	115	23.8%
60代	19	15	23	24	81	16.8%
70代	10	6	10	18	44	9.1%
80代以上	1	-	4	4	9	1.9%
未記入	-	-	-	-	-	-
総計	120	101	137	125	483	100.0%

図表 3-5-3 東紀州地域における回答者の滞在種別 - 期別

R1

滞在種別	I期	II期	III期	IV期	R1通年
宿泊	14.0%	26.9%	27.6%	22.1%	22.8%
日帰り	86.0%	73.1%	72.4%	77.9%	77.2%
未記入	-	-	-	-	-
回答者数	121	130	127	113	491

H30

滞在種別	I期	II期	III期	IV期	H30通年
宿泊	18.3%	38.6%	22.6%	15.2%	23.0%
日帰り	81.7%	61.4%	77.4%	84.8%	77.0%
未記入	-	-	-	-	-
回答者数	120	101	137	125	483

(2) 東紀州地域の観光実態

①発地（居住地）

「県内」の観光客が45.2%と最も多く、次いで「愛知県」が23.0%となった。昨年度と比べると「県内」「愛知県」「大阪府」の割合が増加している。

②同行者

「夫婦旅行」が30.3%と最も高く、次いで「友人との旅行」が17.3%となった。

図表 3-5-4 発地（全国地域別）

全体	H30通年	R1通年
県内	43.5%	45.2%
愛知県	22.2%	23.0%
その他中部	5.6%	5.5%
大阪府	6.2%	8.1%
その他関西	16.6%	14.9%
関東	3.7%	2.2%
その他	2.3%	0.8%
未記入	-	0.2%
回答者数	483	491

図表 3-5-5 同行者

全体	H30通年	R1通年
子ども連れの家族旅行	25.3%	16.9%
大人だけの家族旅行	11.6%	11.6%
夫婦旅行	21.3%	30.3%
カップル旅行	2.7%	1.4%
友人との旅行	15.5%	17.3%
職場や団体などの旅行	4.6%	1.6%
一人旅	18.4%	14.3%
その他	0.6%	4.3%
未記入	-	2.2%
回答者数	483	491

※全国地域別の詳細地域 その他中部：岐阜県・静岡県

その他関西：滋賀県・京都府・兵庫県・奈良県・和歌山県

関東：茨城県・栃木県・群馬県・埼玉県・千葉県・東京都・神奈川県

③旅行目的（複数選択）

上位の目的は「自然や風景を見てまわる」「おいしいものを食べる」「のんびり過ごす」となった。

図表 3-5-6 旅行目的

全体	H30通年	R1通年
自然や風景を見てまわる	44.1%	47.9%
のんびり過ごす	25.1%	23.4%
各種体験（陶芸、手づくり等）	0.4%	0.2%
温泉を楽しむ	19.7%	12.4%
アウトドア（キャンプ、釣り、川下り等）	9.5%	7.1%
テーマパーク・水族館	1.7%	0.6%
おいしいものを食べる	32.7%	33.6%
買い物	15.5%	17.3%
参拝	2.5%	7.7%
祭り・イベント	2.5%	2.4%
スポーツ（ゴルフ、テニス等）	1.2%	0.6%
海水浴・海浜レジャー	4.1%	0.8%
名所・旧跡の観光	9.5%	1.2%
ドライブ・ツーリング	18.2%	20.8%
パワースポット		1.8%
その他	12.2%	15.7%
未記入	-	0.8%
回答者数	483	491

④交通機関（複数選択）

「三重県まで」「三重県内で」とともに「自家用車」の利用が最も多い。

図表 3-5-7 交通機関（三重県まで）

全体	H30通年	RI通年
自家用車	74.5%	83.6%
レンタカー	3.3%	2.2%
近鉄	0.4%	0.4%
J R	4.8%	1.9%
バス・貸切バス	10.7%	3.3%
タクシー・ハイヤー	-	-
フェリー・高速船	-	-
新幹線	2.2%	1.9%
飛行機	0.7%	-
その他	6.6%	6.7%

図表 3-5-8 交通機関（三重県内で）

全体	H30通年	RI通年
自家用車	79.1%	84.3%
レンタカー	2.5%	1.4%
近鉄	0.2%	0.4%
J R	2.9%	0.4%
バス・貸切バス	6.8%	1.8%
タクシー・ハイヤー	-	-
フェリー・高速船	-	-
その他	8.7%	11.4%

⑤利用総額

図表 3-5-9 平均利用総額と内訳－滞在種別

		(人)			(円)				
		回答者数	利用総額	交通費	宿泊費	土産代	飲食費	入場料	その他
RI 通年	宿泊	110	19,767	2,882	10,597	2,604	3,107	152	425
	日帰り	376	5,248	1,799	-	1,427	1,632	71	320
H30通年	宿泊	111	20,059	2,159	8,805	4,079	4,700	259	57
	日帰り	372	5,709	1,328	-	2,244	2,065	42	30

(3) 東紀州地域における満足度

①総合満足度

昨年度と比べると「大変満足」が増加した。

②再来訪意向

昨年度と比べると「大変そう思う」「そう思う」が減少した。

③紹介意向

「そう思う」が37.1%で最も高く、次いで「大変そう思う」が35.2%となった。

図表 3-5-10 総合満足度と評価点

全体	H30通年	RI通年
大変満足	29.0%	35.0%
満足	49.7%	47.0%
やや満足	13.0%	8.8%
どちらでもない	7.0%	5.5%
やや不満	1.0%	1.0%
不満	0.2%	-
大変不満	-	-
未記入	-	2.6%
回答者数	483	491

図表 3-5-11 再来訪意向

全体	H30通年	RI通年
大変そう思う	39.1%	36.7%
そう思う	49.3%	46.4%
やや思う	8.9%	8.1%
どちらでもない	2.5%	5.3%
あまり思わない	-	0.8%
思わない	0.2%	-
全く思わない	-	-
未記入	-	2.6%
回答者数	483	491

図表 3-5-12 紹介意向

全体	H30通年	RI通年
大変そう思う		35.2%
そう思う		37.1%
やや思う		6.3%
どちらでもない		17.7%
あまり思わない		1.0%
思わない		-
全く思わない		-
未記入		2.6%
回答者数		491

参考 三重県観光客実態調査アンケート票

調査地点番号：

調査地域：1.北勢 2.中南勢 3.伊勢志摩 4.伊賀 5.東紀州

Q1 あなたのお住まい（都道府県・市町村）、性別、年齢をお答えください。

お住まい：（ ）都・道・府・県 （ ）区・市・町・村	性別：01.男性 02.女性	年代：（ ）代
----------------------------	----------------	---------

Q2 今回の旅行の三重県内での滞在時間をお答えください。

(1)旅行全体： □01.日帰り □02.宿泊 →（ ）泊 / 宿泊する観光地・地域（ ）
(2)三重県での滞在： □01.日帰り → 滞在時間：（ ）時間（三重県内での移動時間も含む） □02.宿泊 →（ ）泊 / 三重県内で宿泊する観光地・地域（ ）

※三重県内で宿泊された方のみお答えください

(3)三重県内で利用した宿泊施設タイプ全てと施設数をお答えください。→利用宿泊施設数：（ ）施設

□01.ホテル	□02.旅館	□03.ペンション・民宿	□04.保養所・宿泊所
□05.キャンプ場	□06.実家や知人・親戚宅	□07.車中泊・交通機関内での宿泊	
□08.別荘・リゾートマンション	□09.会員制の宿泊施設	□10.その他（ ）	

Q3 今回の旅行の同行者についてお答えください。(1つだけ選択) 同行人数()人 ※自分を含む乳幼児は含まない

□01.子ども連れの家族旅行	□02.大人だけの家族旅行	□03.夫婦旅行	□04.カップル旅行
□05.友人との旅行	□06.職場や団体などの旅行	□07.一人旅	□08.その他

Q4 今回、三重県やこの地方を訪れた主な目的をお答えください。(1つだけ選択)

□01.観光	□02.ビジネス・研修	□03.帰省・冠婚葬祭関連
--------	-------------	---------------

Q5 今回の旅行の目的についてお答えください。(いくつでも)

□01.自然や風景を見てまわる	□02.のんびり過ごす	□03.各種体験(陶芸、手づくり等)
□04.温泉を楽しむ	□05.アウトドア(キャンプ、釣り、川下り等)	□06.テーマパーク・水族館
□07.おいしいものを食べる	□08.買い物	□09.参拝
□10.スポーツ(ゴルフ、テニス等)	□11.海水浴・海浜レジャー	□12.名所・旧跡の観光
□13.ドライブ・ツーリング	□14.パワースポット	□15.その他()
		□10.祭り・イベント

Q6 旅行の情報源として活用したメディア等についてお答えください。(いくつでも)

□01.雑誌	□02.テレビ・映画	□03.観光施設等ホームページ	□04.Webサイト観光三重
□05.宿泊予約サイト	□06.旅行パンフレット	□07.SNS(Facebookなど)	□08.友人知人からの口コミ
□09.旅行会社	□10.三重テラス(東京)	□11.その他()	

Q7 旅行先として三重県を選んだ理由(きっかけ)についてお答えください。(1つだけ選択) ※具体例もご記載ください。

□01.以前来てよかった(eg.)	□02.特定の観光施設(eg.)	□03.特定のレストラン(eg.)
□04.観光や食の資源が多様だから	□05.自分の意志外(団体旅行・ビジネス・帰省等)	□06.その他()

Q8 三重県、この地域(※現在訪問している地域)への来訪回数についてお答えください。(1つだけ選択)

(1)三重県	□01.三重県民	□02.初めて	□03.二回目	□04.三回目	□05.四回目	□06.五回目以上
(2)この地域	□01.地元住民	□02.初めて	□03.二回目	□04.三回目	□05.四回目	□06.五回目以上

Q9 今回の旅行で立ち寄った地点と県内での立ち寄り地点数をお答えください。 ※予定地点も含む

→テーマパーク(以下の該当施設の入場形態をお答えください。)

県内立ち寄り観光地点数 _____ 地点

□102.ナガシマリゾート ⇒ (□103.ナガシマスパーランド ・ □104.湯あみの島 ・ □105.なばなの里) □106.ジャズドリーム □109.鈴鹿サーキット

□311.志摩スペイン村 □406.伊賀の里モクモク手づくりファーム → 入場せず 入場のみ 1Dayパス 年間パス 宿泊プラン など、Q13にお答えください。

—北勢—

□101.多度大社 □107.六華苑 □108.椿大神社 □110.関宿 □111.湯の山温泉(御在所ロープウェイ往復・片道) □112.アクアイグニス

□113.その他()

—中南勢—

□201.道の駅美杉 □202.津の梅 □203.高田本山 □204.榊原温泉 □205.三重県総合博物館 □206.道の駅飯高駅 □207.松阪公園御城番屋敷

□208.松阪農業公園ベルファーム □209.五桂池ふるさと村 □210.道の駅奥伊勢おおい □211.奥伊勢フォレストピア □212.瀧原宮

□213.頭之宮四方神社 □214.道の駅津かわげ □215.おやつタウン □216.その他中南勢()

—伊勢志摩—

□301.伊勢神宮(内宮) □302.伊勢神宮(外宮) □303.おかげ横丁 □304.二見浦・夫婦岩 □305.鳥羽水族館(入場・年間PP) □306.ミキモト真珠島

□307.神明神社(石神さん) □308.志摩マリンランド(入場・年間PP) □309.大玉碓灯台 □310.ともやま公園 □312.横山展望台(天空カフェテラス)

□313.サミット記念館サミエール □314.その他伊勢志摩()

—伊賀—

□401.青山高原 □402.伊賀上野城(入場・3館共通券) □403.伊賀流忍者博物館 □404.だんじり会館 □405.サンピア伊賀 □407.道の駅あやま

□408.大山田温泉ささびの □409.道の駅いが □410.島ヶ原温泉やぶつちや □411.赤目四十八滝 □412.その他伊賀()

—東紀州—

□501.熊野古道伊勢路 □502.道の駅紀伊長島マンボウ □503.道の駅海山 □504.県立熊野古道センター □505.夢古道おわせ

□506.鬼ヶ城(鬼ヶ城センター) □507.静峯 □508.入鹿温泉湯ノ口温泉 □509.花の窟(お綱茶屋) □510.丸山千枚田

□511.七里御浜 □512.紀宝町ウミガメ公園 □513.熊野倶楽部 □514.始神テラス □515.その他東紀州()

次ページに続く

Q10 今回の旅行で三重県以外に観光として立ち寄った県・府についてお答えください。※予定地も含む

※出発、帰着の県は記入せず、観光で訪れた県のみを記載してください。

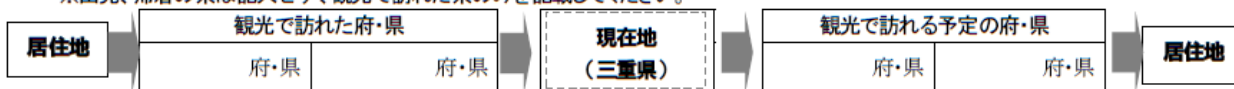

Q11 ご利用の交通機関について、(1)ご自宅から三重県まで、(2)三重県内、(3)三重県からご自宅まで お答えください。

(あてはまるもの全て)

(1)ご自宅から三重県まで			
<input type="checkbox"/> 01. 自家用車	<input type="checkbox"/> 02. レンタカー	<input type="checkbox"/> 03. 近鉄 (特急・普通)	<input type="checkbox"/> 04. J R (特急・普通)
<input type="checkbox"/> 05. バス・貸切バス	<input type="checkbox"/> 06. タクシー・ハイヤー	<input type="checkbox"/> 07. フェリー・高速船	<input type="checkbox"/> 08. 新幹線
<input type="checkbox"/> 09. 飛行機	<input type="checkbox"/> 10. その他 ()		
(2)三重県内			
<input type="checkbox"/> 01. 自家用車	<input type="checkbox"/> 02. レンタカー	<input type="checkbox"/> 03. 近鉄 (特急・普通)	<input type="checkbox"/> 04. J R (特急・普通)
<input type="checkbox"/> 05. バス・貸切バス	<input type="checkbox"/> 06. タクシー・ハイヤー	<input type="checkbox"/> 07. フェリー・高速船	<input type="checkbox"/> 08. その他 ()
(3)三重県からご自宅まで			
<input type="checkbox"/> 01. 自家用車	<input type="checkbox"/> 02. レンタカー	<input type="checkbox"/> 03. 近鉄 (特急・普通)	<input type="checkbox"/> 04. J R (特急・普通)
<input type="checkbox"/> 05. バス・貸切バス	<input type="checkbox"/> 06. タクシー・ハイヤー	<input type="checkbox"/> 07. フェリー・高速船	<input type="checkbox"/> 08. 新幹線
<input type="checkbox"/> 09. 飛行機	<input type="checkbox"/> 10. その他 ()		<input type="checkbox"/> 11. 往路と同様

※ J R、近鉄利用の場合 行き () 駅～ () 駅 (特急利用 ・ 普通利用)

帰り () 駅～ () 駅 (特急利用 ・ 普通利用)

※自家用車、レンタカー利用で 行き () IC～ () IC (有料道路利用時)

有料道路を利用した場合 帰り () IC～ () IC (有料道路利用時)

Q12 今回の三重県滞在で1人あたりいくら使いました(ます)か。

	県内での使用費用		県外での使用費用		メモ欄
三重県での利用総額(1人分)	(県内分)	円			
①交通費 ※(1人分・人分)	(県内分)	円	(県外分)	円	
②宿泊費(1人分)	(県内分)	円			
③土産代(1人分)	(県内分)	円			
④飲食費(1人分)	(県内分)	円			
⑤入場料(1人分)	(県内分)	円			
⑥その他(1人分)	(県内分)	円			
⑦パック代金(1人分)	<input type="checkbox"/> 県内分のみ 列車+宿泊セット・バスツアー・まわりゃんせ・その他() 円 <input type="checkbox"/> 県外分を含む 列車+宿泊セット・バスツアー・まわりゃんせ・その他() 円				

※①交通費とは、電車代、高速代、ガソリン代、レンタカー代、駐車場代など

Q13 テーマパーク(Q9で下記の施設に立ち寄った方はお答えください。)

103.ナガシマスパーランド(北勢)	01.□入場のみ	02.□1DAYパスポート	03.□年間パスポート(年間 回利用)	04.□入場料込の宿泊プラン利用
109.鈴鹿サーキット(北勢)	01.□入場のみ	02.□1DAYパスポート	03.□年間パスポート(年間 回利用)	04.□入場料込の宿泊プラン利用
311.志摩スペイン村(伊勢志摩)	01.□入場のみ	02.□1DAYパスポート	03.□年間パスポート(年間 回利用)	04.□入場料込の宿泊プラン利用
406.伊賀の里モクモク手づくりファーム(伊賀)	01.□入場せず	02.□入場のみ 体験など、何をしましたか()		03.□入場料込の宿泊プラン利用

Q14 三重県またはこの地域への総合満足度・再来訪意向・紹介意向とその理由や感想についてお答えください。(それぞれ1つだけ選択)

※県外の方は「三重県」、県内の方は「この地域(※現在訪問している地域)」についてお答えください。

	大変満足 大変そう思う	満足 そう思う	やや満足 やや思う	どちらでもない	やや不満 あまり思わない	不満 思わない	大変不満 全く思わない
満足した	7	6	5	4	3	2	1
また来たい	7	6	5	4	3	2	1
紹介したい	7	6	5	4	3	2	1

Q14-1 Q14でお答えいただいた理由と、感想をお答えください。

満足・どちらでもない・不満の理由	感想
------------------	----

●調査日時：令和元年 月 日 : ●調査員氏名：



令和元年三重県観光レクリエーション入込客数推計書

観光客実態調査報告書

(全国観光統計基準採用)

令和2年6月発行

編集・発行 三重県雇用経済部観光局観光政策課

三重県津市広明町13番地

Tel (059)224-2077

Fax (059)224-2801

E-Mail kanko@pref.mie.lg.jp