

平成 2 8 年 度 (平成 29 年 3 月 31 日現在)

# 三重 県 の 水 道 概 況

三重 県 環 境 生 活 部 大 気 ・ 水 環 境 課

# 目 次

まえがき	1
凡例	2
用語の定義	3
I 水道の普及状況	
1. 給水人口及び普及率の推移	5
給水人口及び普及率の推移（グラフ）	6
水道種別給水人口の推移（グラフ）	6
2. 水道種別給水人口	7
3. 市町別の普及率	8
市町別水道普及表	9
II 水道施設及び使用水量の概況	
1. 平成28年度における概況	12
2. 水道事業数の推移（上水道、簡易水道）	13
3. 水源別取水量（上水道、簡易水道）の状況	14
4. 浄水方法別年間浄水量（上水道、簡易水道）	15
5. 年間給水量、年間有収水量、有収率推移表	16
6. 実績1人1日給水量推移表	16
7. 上水道における有効水量・有収水量の現状	17
8. 上水道における有収水量の用途別内訳	17
9. 上水道料金及び料金体系	18
10. 三重県内における石綿セメント管の残存状況（H29.3.31現在）	19
11. 水道用水供給事業	20
III 事業別等個表	
上水道事業（基本計画）	23
上水道事業（現況と実績）	27
簡易水道事業（基本計画等）	39
簡易水道事業（現況と実績）	41
専用水道施設	51

# ま え が き

「三重県の水道概況」は、毎年、厚生労働省が行っている水道統計調査のデータをもとに三重県が県内の水道の状況について取りまとめているものです。

第1章では「水道の普及状況」として県内の水道普及率の推移や市町毎の普及率などのデータを掲載しています。

第2章では「水道施設及び使用水量の概況」として水源別の取水状況や浄水方法別の浄水量、給水量や水道料金等の給水関係のデータを掲載しています。

第3章では「事業別等個表」として上水道事業及び簡易水道事業の事業別データ、専用水道施設の施設別データについて現況と実績を掲載しています。

平成28年度の三重県の水道普及率は99.6%であり、近年は給水人口・普及率とも横這い傾向にあります。普及状況の内訳を水道の種別で見ると、上水道96.3%、簡易水道3.2%、専用水道0.1%となっています。簡易水道は上水道への統合が進められていることから年々減少傾向にあります。

平成28年度における三重県の状況を取りまとめると、山間部等に依然水道未普及地域は存在していますが、社会インフラとしての普及という観点ではその目的はほぼ達せられている状況です。

今後は日本の人口動態の急激な変化に伴う給水人口の減少とそれに伴う給水収益の減少、一方、今後増大する施設更新需要への対応や急務とされる南海トラフ地震等震災対策など水道経営の基礎的環境が大きく悪化することが予想されます。

このような中、将来にわたり安全・安心な水道供給が持続できるよう、国による支援を活用するとともに、県と水道事業者である市町が将来ビジョンを共有し着実にその計画を実施することが求められます。

平成30年3月

三重県環境生活部大気・水環境課  
生活排水・水道班

# 凡 例

## 1. 集録の範囲

本書は、厚生労働省所管の「平成28年度水道統計調査」を基礎とし、一部をその他の資料をもとに補充作成したものである。

## 2. 調査対象

平成29年3月31日までに認可を受けた水道事業、水道用水供給事業及び確認を受けた専用水道、飲料水供給施設。

## 3. 水道の区分

項目		定義	経営・管理主体	実施の手続
水道事業	上水道事業	一般の需要に応じて水を供給する事業で給水人口5,001人以上のもの	原則として 市町村	厚生労働大臣の認可が必要。ただし、給水人口5万人以下の事業は都道府県知事の認可。(給水人口が5万人を超え、かつ特定水源水道事業を除く事業については、都道府県知事に委任。)
	簡易水道事業	一般の需要に応じて水を供給する事業で給水人口5,000人以下のもの		
水道用水供給事業		水道事業に対して水道用水を供給する事業	原則として地方公共団体(都道府県、一部事務組合)	厚生労働大臣の認可が必要(1日最大給水量が25,000m <sup>3</sup> 以下の事業は都道府県知事に委任)
専用水道		生活の用に供する水量が20m <sup>3</sup> /日を超える、又は101人以上の人に居住に必要な水を供給する自家用水道等	設置者	厚生労働大臣又は都道府県知事の確認が必要(市の区域については市長)
簡易専用水道		受水槽以下の水道であり水道事業から供給される水のみを水源とし、その受水槽の有効容量が10m <sup>3</sup> を超える水道	設置者	

飲料水供給施設	50人以上100人以下を給水人口としての飲用に供する水を供給する施設
---------	------------------------------------

## 4. 調査対象期間

年間の実績値については、平成28年度(平成28年4月1日～平成29年3月31日)の実績とし、その他の項目については平成29年3月31日現在のものとした。

## 5. 調査方法

厚生労働省「平成28年度水道統計調査」作成要領に基づき県から各市町及び水道用水供給事業者である三重県企業庁に調査表作成を依頼し、その報告に基づき県で精査集計した。

## 用語の定義

### 1 水道の普及状況

普及率 = 現在給水人口 ÷ 行政区域内人口 × 100 (%)

### 2 給水実績

(1)給水量 : 有効水量 + 無効水量 (m<sup>3</sup>)

(2)有効水量 : 有収水量 + 無収水量 (m<sup>3</sup>)

(3)有収水量 : 有効水量のうち料金徴収の対象となる水量 (m<sup>3</sup>)

(4)無収水量 : 有効水量のうち管洗浄用、公衆便所用、公衆飲料用及び消防用等の水量、メータ不感水量等 料金徴収の対象とならない水量 (m<sup>3</sup>)

(5)無効水量 : 配水管からの漏水による損失水量等 (m<sup>3</sup>)

(6)稼働率 = 実績1日最大給水量(分水量含む) ÷ 現有施設能力 × 100 (%)

(7)負荷率 = 実績1日平均給水量(分水量含む) ÷ 実績1日最大給水量 × 100 (%)

(8)有効率 = 年間有効水量(分水量含む) ÷ 年間給水量(分水量含む) × 100 (%)

(9)有収率 = 年間有収水量(分水量含む) ÷ 年間給水量(分水量含む) × 100 (%)

(10)利用量率 = 年間給水量(分水量含む) ÷ 年間取水量 × 100 (%)

(11)供給単価 = 給水収益 ÷ 年間有収水量 (円/m<sup>3</sup>)

(12)給水原価 = (総費用 - 受託工事費) ÷ 年間有収水量 (円/m<sup>3</sup>)

### 3 専用水道

#### (1)給水区域の上簡水の名称

当該専用水道が上水道もしくは簡易水道の給水区域内にある場合はその水道事業の名称  
上簡水いずれの給水区域にも入っていない場合は空欄

#### (2)原水の種別

「表流水」、「伏流水」、「浅井戸」、「深井戸」 : 自己水源の場合は該当する水源の種別を記入

「受水」 : 他の水道事業からの受水のみの場合

「併用」 : 自己水源と受水を併用している場合

#### (3)水質検査機関記号

「登録検査機関」 : 厚生労働大臣の登録を受けた検査機関が水質検査を実施

「水道事業者」 : 水道事業者が水質検査を実施

「その他」 : 登録検査機関、水道事業者、保健所及び衛生研究所以外のものが実施

## I 水道の普及状況

1. 給水人口及び普及率の推移

年 度	三重県 総人口 (人)	給水人口 (人)				三重県 普及率 (%)	全国平均 普及率 (%)
		給水人口	上水道	簡易水道	専用水道		
47	1,588,877	1,325,659	963,284	320,179	42,196	83.4	84.3
48	1,594,111	1,343,793	1,027,983	303,225	12,585	84.3	85.4
49	1,610,575	1,392,883	1,063,398	313,184	16,301	86.5	86.7
50	1,627,418	1,438,468	1,114,351	308,956	15,161	88.4	87.6
51	1,640,314	1,476,596	1,161,859	297,858	16,879	90.0	88.6
52	1,653,199	1,508,331	1,201,717	289,751	16,863	91.2	89.4
53	1,664,695	1,540,762	1,240,586	284,120	16,056	92.6	90.3
54	1,667,783	1,567,252	1,262,558	288,175	16,519	94.0	91.0
55	1,691,904	1,598,640	1,295,552	285,740	17,348	94.5	91.5
56	1,703,334	1,619,415	1,318,774	281,990	18,651	95.1	91.9
57	1,715,395	1,639,609	1,351,300	268,489	19,820	95.6	92.2
58	1,724,256	1,652,114	1,381,835	250,587	19,692	95.8	92.6
59	1,732,850	1,665,956	1,403,150	241,436	21,370	96.1	93.1
60	1,748,146	1,683,289	1,418,736	242,649	21,904	96.3	93.3
61	1,758,722	1,694,907	1,429,741	242,528	22,638	96.4	93.6
62	1,767,069	1,709,216	1,466,221	230,810	12,185	96.7	93.9
63	1,782,881	1,725,076	1,484,190	230,504	10,382	96.8	94.2
元	1,794,193	1,738,654	1,522,862	205,885	9,907	96.9	94.4
2	1,804,845	1,751,099	1,551,714	190,987	8,398	97.0	94.7
3	1,814,296	1,764,271	1,574,418	181,374	8,479	97.2	94.9
4	1,821,533	1,777,273	1,589,808	177,314	10,151	97.6	95.1
5	1,829,721	1,790,292	1,622,619	159,600	8,073	97.8	95.3
6	1,839,003	1,803,182	1,642,228	152,793	8,161	98.1	95.5
7	1,843,869	1,810,528	1,653,716	148,421	8,391	98.2	95.8
8	1,849,043	1,819,424	1,665,867	144,853	8,704	98.4	96.0
9	1,852,854	1,824,459	1,672,380	143,508	8,571	98.5	96.1
10	1,855,860	1,829,719	1,692,363	128,674	8,682	98.6	96.3
11	1,857,376	1,832,970	1,700,050	124,101	8,819	98.7	96.4
12	1,859,306	1,836,947	1,703,608	124,729	8,610	98.8	96.6
13	1,858,120	1,836,797	1,713,564	114,619	8,614	98.9	96.7
14	1,858,114	1,837,980	1,716,280	112,343	9,357	98.9	96.8
15	1,857,773	1,840,312	1,722,975	108,309	9,028	99.1	96.9
16	1,858,026	1,841,286	1,723,142	105,733	12,411	99.1	97.1
17	1,857,456	1,841,373	1,724,637	105,683	11,053	99.1	97.2
18	1,857,210	1,842,484	1,725,254	102,877	14,353	99.2	97.3
19	1,856,282	1,844,639	1,728,773	102,600	13,266	99.4	97.4
20	1,899,863	1,887,792	1,776,681	98,169	12,942	99.4	97.5
21	1,892,229	1,881,225	1,781,284	92,135	7,806	99.4	97.5
22	1,890,232	1,881,284	1,810,407	69,043	1,834	99.5	97.5
23	1,882,743	1,874,166	1,804,897	67,633	1,636	99.5	97.6
24	1,871,533	1,863,422	1,795,778	66,206	1,438	99.6	97.7
25	1,862,083	1,853,158	1,786,760	64,726	1,672	99.5	97.7
26	1,852,409	1,844,526	1,779,929	63,385	1,212	99.6	97.8
27	1,844,338	1,837,239	1,775,449	60,495	1,295	99.6	97.9
28	1,835,867	1,828,855	1,768,514	59,036	1,305	99.6	

水道の種類：上水道・・・計画給水人口が、5,001人以上の水道。  
 簡易水道・・・計画給水人口が、101人以上の水道。  
 専用水道・・・寄宿舍や社宅等の特定の人を使用する水道で、生活用の水量が  
 20m<sup>3</sup>/日以上または（常住）給水人口が101人以上のもの。

給水人口及び普及率の推移

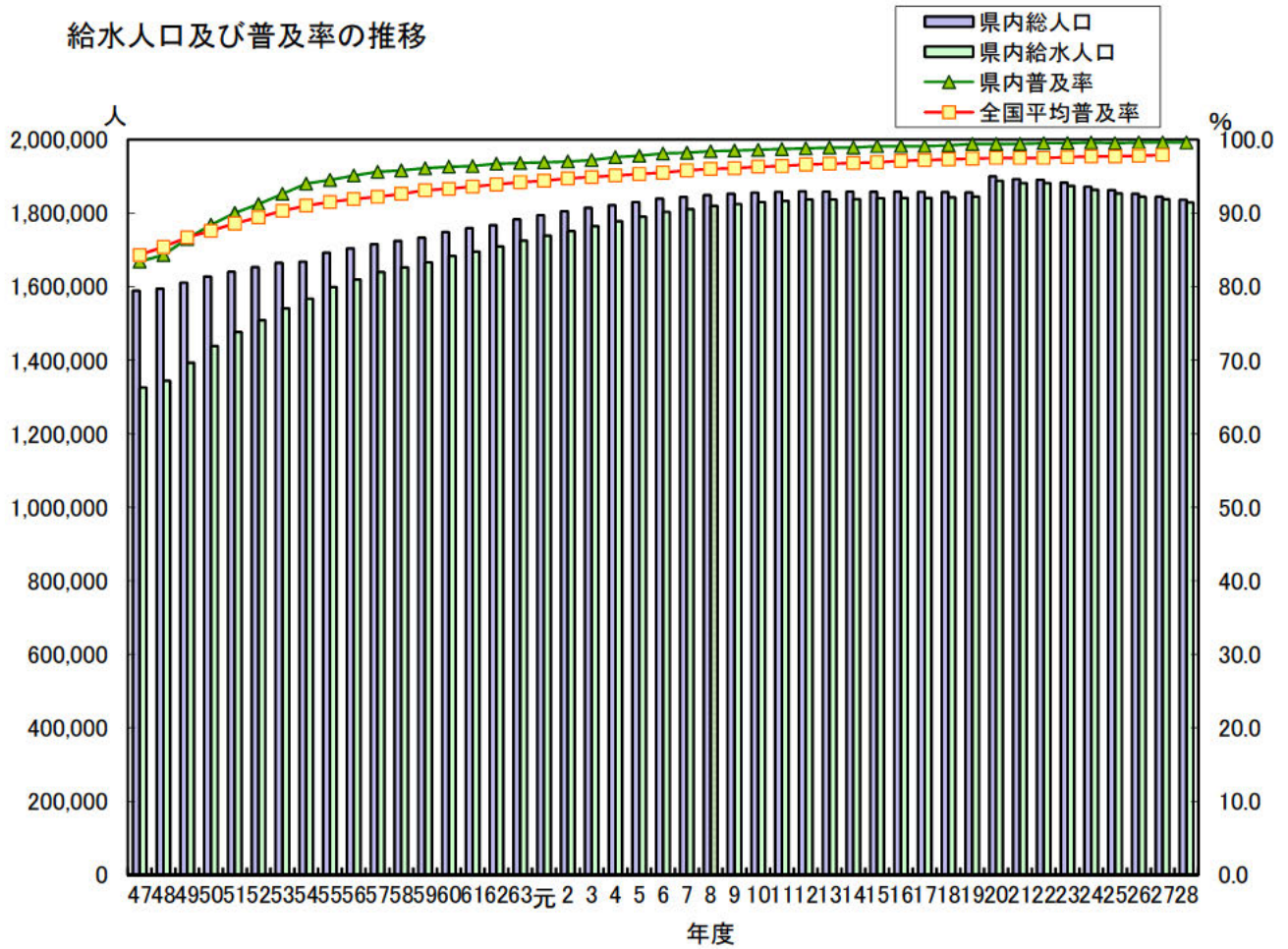

水道種別給水人口の推移

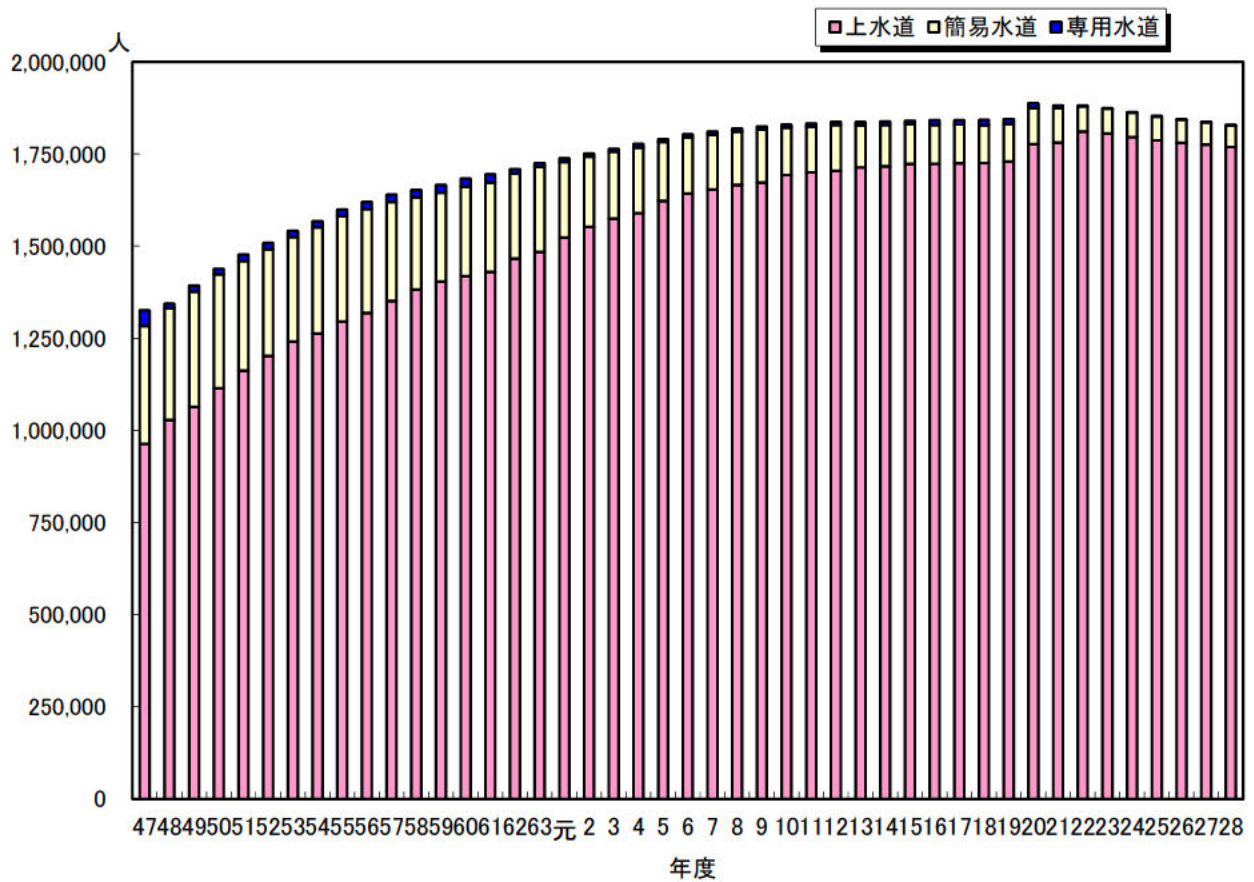



## 2. 水道種別給水人口

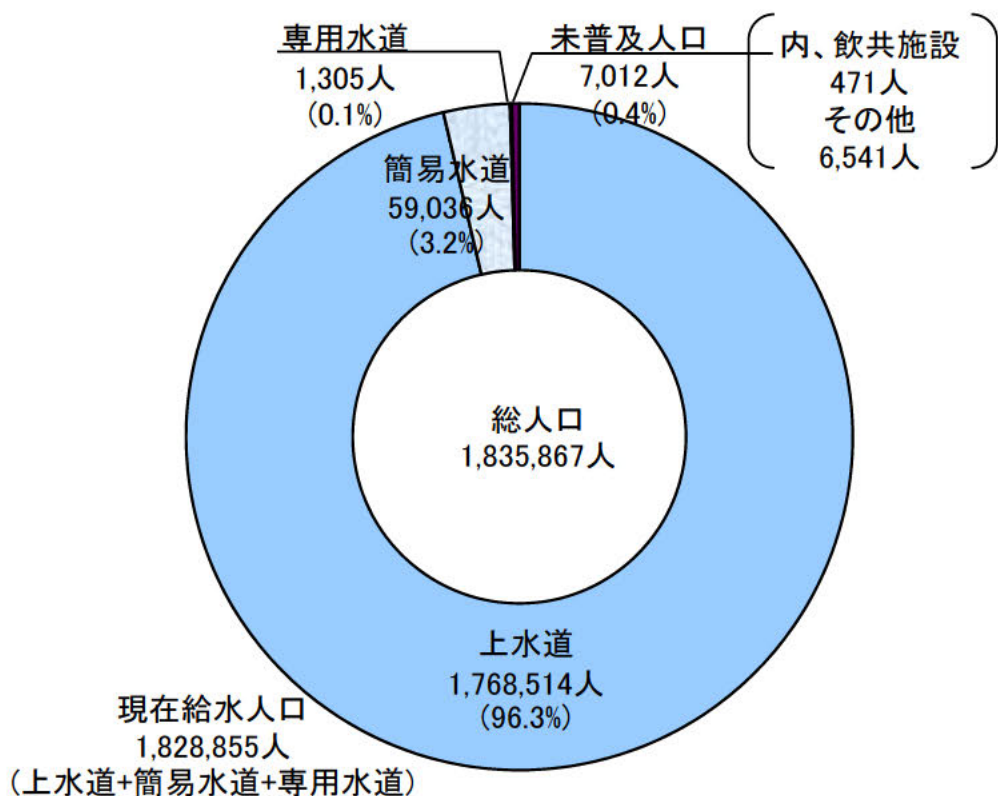

□上水道 □簡易水道 □専用水道 □飲料水供給施設 ■その他

	事業数	給水人口(人)	構成比(%)
上水道	26	1,768,514	96.3
簡易水道	76	59,036	3.2
専用水道	159	1,305	0.1
<b>&lt;水道普及計&gt;</b>	<b>261</b>	<b>1,828,855</b>	<b>99.6</b>
飲料水供給施設	24	471	0.0
その他		6,541	0.4
<b>&lt;水道未普及計&gt;</b>	<b>24</b>	<b>7,012</b>	<b>0.4</b>
<b>合計</b>	<b>285</b>	<b>1,835,867</b>	<b>100.0</b>

※専用水道の給水人口は、自己水源のみの施設(68施設)の合計です。上水を受水している残りの91施設は上水道の構成人口に含まれる。

### 3. 市町別の普及率

(平成29年3月31日現在)

単位：%

市 町	普及率	市 町	普及率
桑名市	100.0	明和町	100.0
木曾岬町	100.0	大台町	99.0
いなべ市	100.0	伊勢市	99.5
東員町	99.7	玉城町	99.8
四日市市	100.0	南伊勢町	100.0
菰野町	99.9	度会町	99.9
朝日町	100.0	大紀町	100.0
川越町	100.0	鳥羽市	99.9
鈴鹿市	99.9	志摩市	98.5
亀山市	99.9	尾鷲市	99.9
津 市	99.6	紀北町	99.9
伊賀市	99.5	熊野市	97.1
名張市	99.6	御浜町	96.8
松阪市	99.1	紀宝町	96.4
多気町	98.5		
		県平均	99.6

# 平成28年度 市町別水道普及表

三重県	No.	24
-----	-----	----

都道府県 コード	市町名	行政区 内総人口	上水道			簡易水道			専用水道						合計			普及率 ⑭/①×100 %	飲料水供給施設		
			箇所数	計画給水 人口	現在給水 人口	箇所数	計画給水 人口	現在給水 人口	自己水源のみによるもの			左記以外のもの			箇所数	計画給水 人口	現在給水 人口		箇所数	計画給水 人口	現在給水 人口
									箇所数	確認時 給水人口	現在 給水人口	箇所数	確認時 給水人口	現在 給水人口							
024		① 人	② ヶ所	③ 人	④ 人	⑤ ヶ所	⑥ 人	⑦ 人	⑧ ヶ所	⑨ 人	⑩ 人	⑪ ヶ所	⑫ 人	⑬ 人	⑫+⑬+⑭ ヶ所	⑮+⑯+⑰ 人	⑱+⑲+⑳ 人	⑳+㉑+㉒ 人			
205	桑名市	142,951	1	143,256	142,931				3	835		5	28,173		9 (0)	144,091	142,931	100.0			
303	木曽岬町	6,439	1	6,700	6,439										1 (0)	6,700	6,439	100.0			
214	いなべ市	45,721	1	46,500	45,151	2	800	548	9	250		2	1,988		14 (0)	47,550	45,699	100.0			
324	東員町	25,648	1	30,000	25,569				1			1	200		3 (0)	30,000	25,569	99.7			
202	四日市市	311,672	1	312,600	311,644				6	5,521	28	29	348,171	762	36 (0)	318,121	311,672	100.0			
341	菰野町	41,803	1	41,700	41,166	1	2,000	116	4	1,869	481	1	614		7 (0)	45,569	41,763	99.9			
343	朝日町	10,656	1	10,800	10,656				1	1,500					2 (0)	12,300	10,656	100.0			
344	川越町	14,963	1	16,300	14,963										1 (0)	16,300	14,963	100.0			
207	鈴鹿市	200,151	1	207,400	199,917				7	14,352	7	13	219,482	25	21 (0)	221,752	199,924	99.9			
210	亀山市	49,610	1	49,700	49,470				5	1,198	80				6 (0)	50,898	49,550	99.9			
201	津市	280,710	1	278,396	274,853	17	9,907	4,137	10	7,248	475	17	23,168	6,799	45 (0)	295,551	279,465	99.6			
204	松阪市	165,918	1	193,500	159,553	4	6,540	4,864	5	1,377		3	6,370		13 (0)	201,417	164,417	99.1	3	113	54
441	多気町	14,963	2 (1)	16,300	14,733										2 (1)	16,300	14,733	98.5			
442	明和町	23,149	1	23,410	23,149							3	11,124		4 (0)	23,410	23,149	100.0			
443	大台町	9,653				5	11,285	9,558							5 (0)	11,285	9,558	99.0	4		71
203	伊勢市	128,288	1	129,200	127,455	1	210	86	8	11,037	130	3	4,651	150	13 (0)	140,447	127,671	99.5			
461	玉城町	15,674	1	16,400	15,637				2	2,400					3 (0)	18,800	15,637	99.8			
472	南伊勢町	13,384	1	8,750	7,685	8	7,394	5,694				1	8,920	30	10 (0)	16,144	13,379	100.0			
471	大紀町	9,022				3	11,010	9,022							3 (0)	11,010	9,022	100.0			
470	度会町	8,430				3	9,517	8,419							3 (0)	9,517	8,419	99.9			
211	鳥羽市	19,419	1	20,000	16,258	3	5,600	3,141				2	13,633	6,665	6 (0)	25,600	19,399	99.9			
215	志摩市	51,872	1	57,000	51,105							2	12,616	9	3 (0)	57,000	51,105	98.5			
216	伊賀市	93,363	1	95,900	92,821				5	7,074	47	8	9,064	564	14 (0)	102,974	92,868	99.5	1		
208	名張市	79,517	1	80,500	79,204				1	408		1	464	297	3 (0)	80,908	79,204	99.6	2	99	71
209	尾鷲市	18,547	1	16,500	15,222	8	10,400	3,305							9 (0)	26,900	18,527	99.9			
543	紀北町	16,685	1	16,800	12,138	4	7,197	4,533							5 (0)	23,997	16,671	99.9			

# 平成28年度 市町別水道普及表

三重県	No.	24
-----	-----	----

都道府県 コード	市町名	行政区域 内総人口	上水道			簡易水道			専用水道						合計			普及率	飲料水供給施設		
			箇所数	計画給水 人口	現在給水 人口	箇所数	計画給水 人口	現在給水 人口	自己水源のみによるもの			左記以外のもの			箇所数	計画給水 人口	現在給水 人口		箇所数	計画給水 人口	現在給水 人口
									箇所数	確認時 給水人口	現在 給水人口	箇所数	確認時 給水人口	現在 給水人口							
024		① 人	② ヶ所	③ 人	④ 人	⑤ ヶ所	⑥ 人	⑦ 人	⑧ ヶ所	⑨ 人	⑩ 人	⑪ ヶ所	⑫ 人	⑬ 人	⑭+⑮+⑯ ヶ所	⑰+⑱+⑲ 人	⑳+㉑+㉒ =㉓ 人	㉔/㉕×100 %	ヶ所	人	人
212	熊野市	17,469	1	13,340	11,859	16	13,927	5,107							17 (0)	27,267	16,966	97.1	12	606	249
561	御浜町	8,889	1	9,760	8,098	1	780	506							2 (0)	10,540	8,604	96.8	2	40	26
562	紀宝町	11,301	1	11,500	10,838				1	99	57				2 (0)	11,599	10,895	96.4			
	計																				
	市	1,605,208	14 (0)	1,643,792	1,577,443	51	47,384	21,188	59	49,300	767	85	667,780	15,271	209 (0)	1,740,476	1,599,398	99.6	18	818	374
	町	230,659	13 (1)	208,420	191,071	25	49,183	37,848	9	5,868	538	6	20,858	30	53 (1)	263,471	229,457	99.5	6	40	97
	村																				
	総計	1,835,867	27 (1)	1,852,212	1,768,514	76	96,567	59,036	68	55,168	1,305	91	688,638	15,301	262 (1)	2,003,947	1,828,855	99.6	24	858	471

## Ⅱ 水道施設及び使用水量の概況

## 1. 平成28年度における概況

### (1) 上水道事業

平成28年度末の事業数は26である。

全事業の現在給水人口は1,768,514人で前年度(1,775,449人)より6,935人(0.4%)減少している。

年間給水量は244,897千 $m^3$ で、前年度(245,838千 $m^3$ )より941千 $m^3$ (0.4%)減少しており、実績1日最大給水量は763,433 $m^3$ で、前年度(768,177 $m^3$ )より4,744 $m^3$ (0.6%)減少している。

給水収益は35,342,775千円で、前年度(35,367,629千円)より24,854千円(0.07%)減少し、給水人口1人あたりの水道料金負担額は、年間19,984円となっている。

年間取水量は251,988千 $m^3$ で、前年度(254,372千 $m^3$ )より2,384千 $m^3$ (0.9%)減少し、取水量に対するロス率2.9%である。

年間有収水量は213,090千 $m^3$ で、有収率は87.0%である。年間有収水量を用途別に見ると、最も多いのは生活用の169,919千 $m^3$ で、次いで営業用の32,674千 $m^3$ となっている。

供給単価は166円/ $m^3$ である。

### (2) 簡易水道事業

平成28年度末の事業数は76である。

全事業の現在給水人口は59,036人で、前年度(60,495人)より1,459人(2.4%)減少し、年間給水量は9,929千 $m^3$ で前年度(10,083千 $m^3$ )より154千 $m^3$ (1.5%)減少した。

1日平均27,204 $m^3$ を給水しており、前年度(27,549 $m^3$ )より345 $m^3$ (1.3%)の減少となった。

年間有収水量は7,166千 $m^3$ で前年度(7,288千 $m^3$ )より122千 $m^3$ (1.7%)減少し、有収率は72.2%であった。

### (3) 専用水道

専用水道施設は159であり、現在給水人口は16,606人である。

159施設のうち、水源が「自己水源のみ」のものが68施設で現在給水人口は1,305人、それ以外の「他の水道事業から給水を受けている(自己水源との併用も含む)」ものは91施設で現在給水人口は15,301人である。

## 2. 水道事業数の推移(上水道、簡易水道)

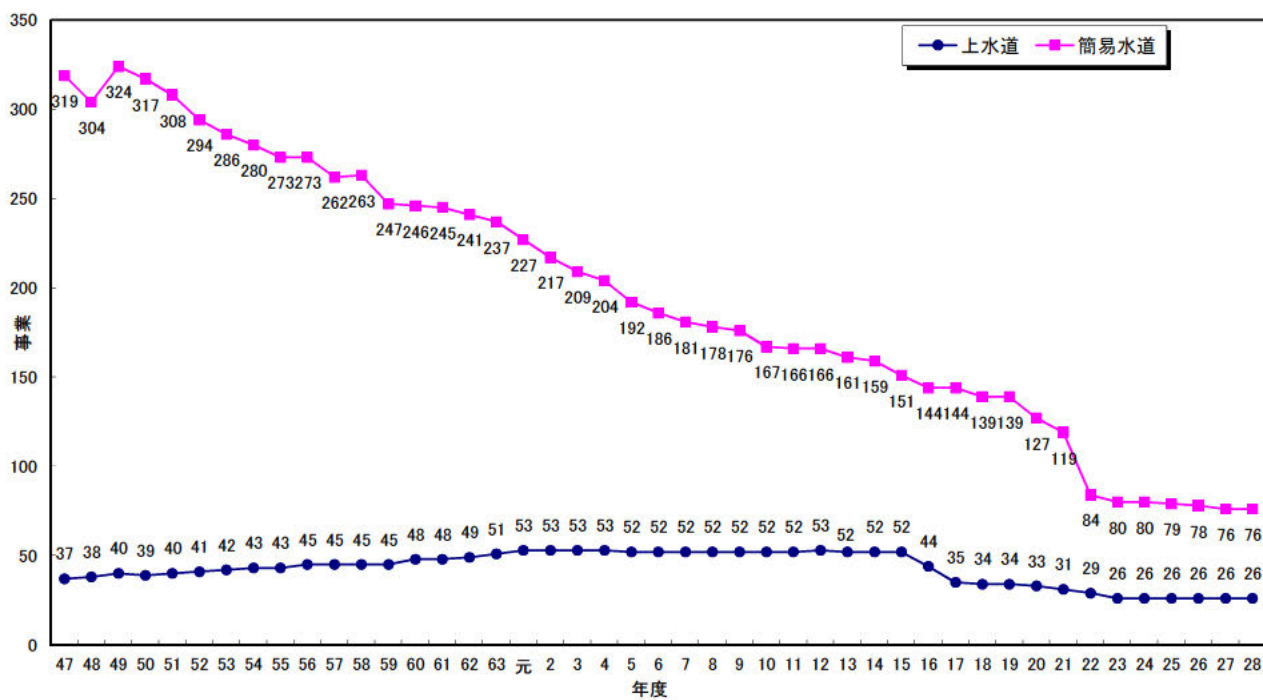

### 3. 水源別取水量(上水道、簡易水道)の状況

#### 上水道+簡易水道

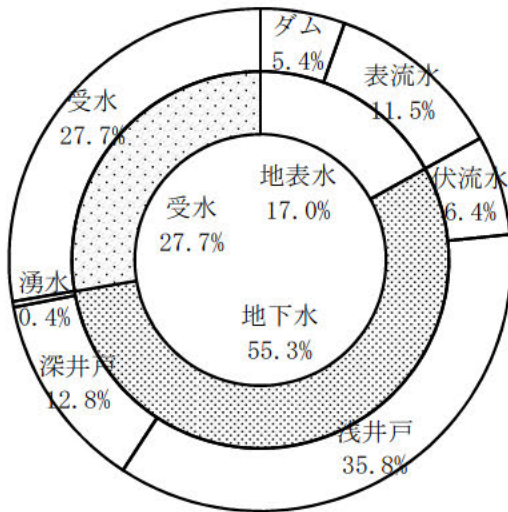

(単位:千m3/年)

	上水+簡水	上水道	簡易水道
地表水	44,532	39,413	5,119
湖水	0	0	0
ダム	14,287	14,287	0
表流水	30,245	25,126	5,119
地下水	145,398	140,995	4,403
伏流水	16,849	16,725	124
浅井戸	94,058	89,947	4,111
深井戸	33,531	33,363	168
湧水	960	960	0
受水	72,602	71,580	1,022
浄水	72,602	71,580	1,022
その他	0	0	0
総取水量	262,532	251,988	10,544

#### 上水道

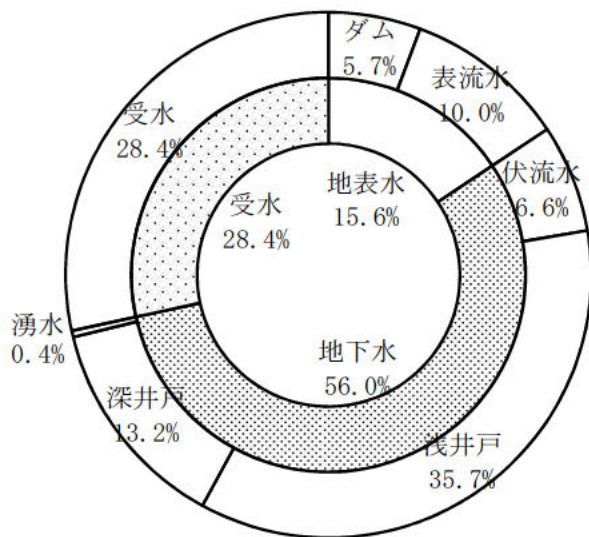

#### 簡易水道

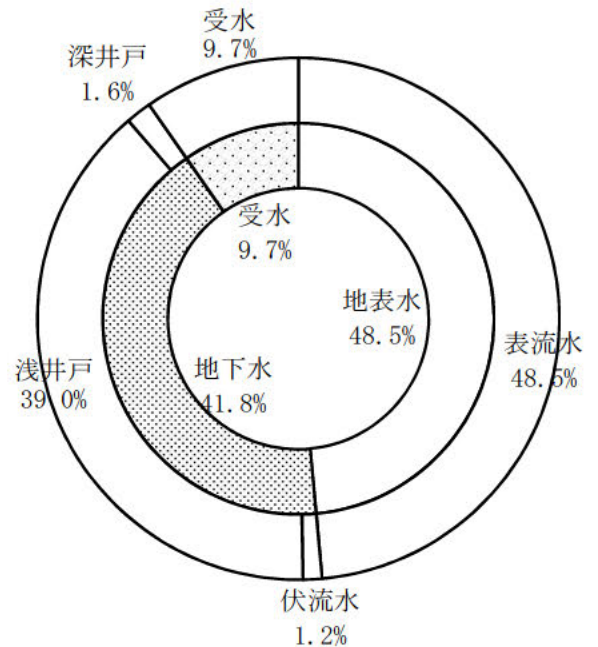

※グラフは四捨五入の関係上、合計値が一致しない場合があります。



#### 4. 浄水方法別年間浄水量(上水道、簡易水道)

##### 上水道

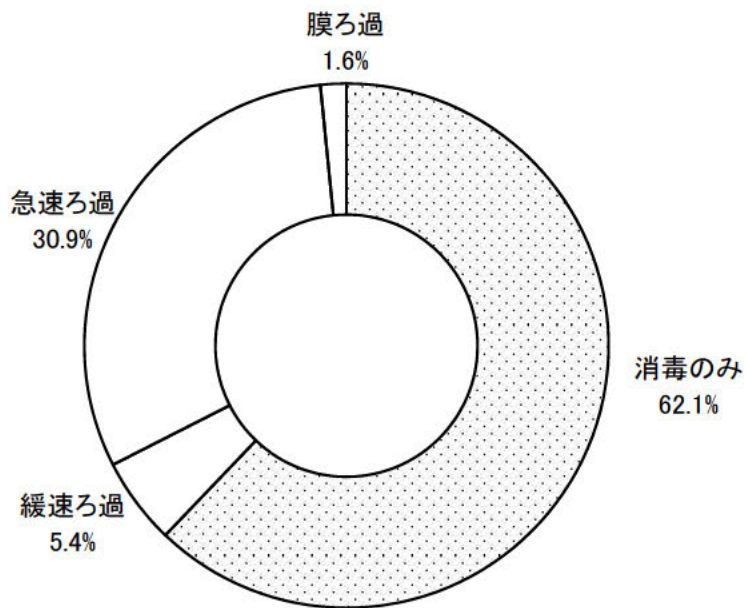

上水道

	水量(千m3)	割合(%)
消毒のみ	109,459	62.1
緩速ろ過	9,426	5.4
急速ろ過	54,444	30.9
膜ろ過	2,802	1.6
年間浄水量	176,131	100

##### 簡易水道

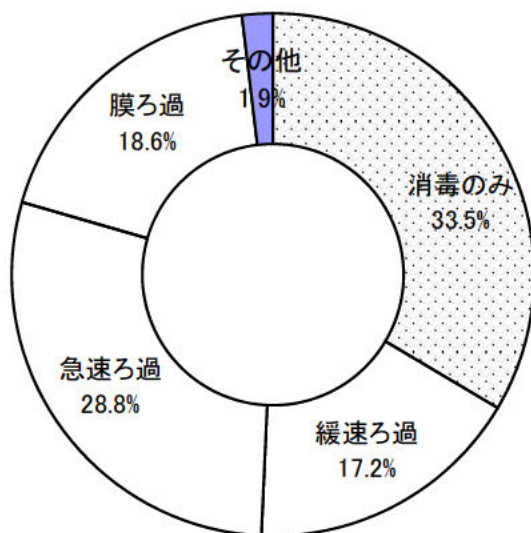

簡易水道

	水量(千m3)	割合(%)
消毒のみ	2,996	33.5
緩速ろ過	1,536	17.2
急速ろ過	2,570	28.8
膜ろ過	1,665	18.6
その他	169	1.9
年間浄水量	8,936	100.0

### 5. 年間給水量、年間有収水量、有収率推移表

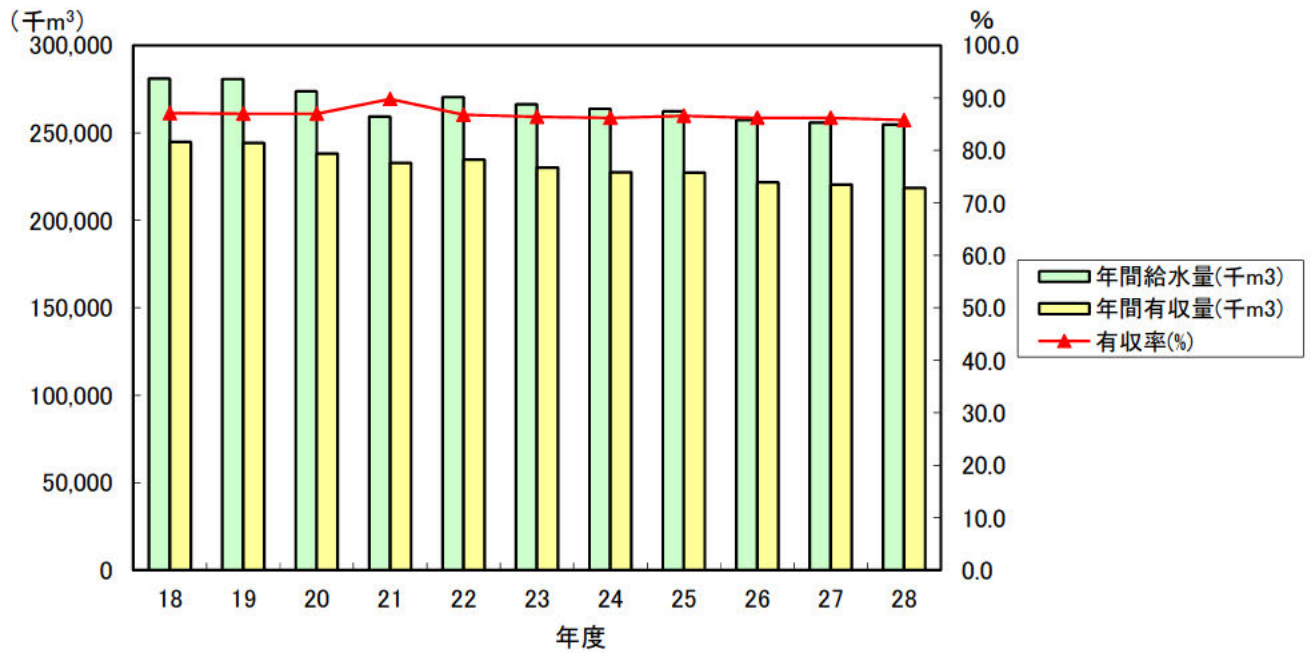

年間給水量、年間有収水量、有収率

年度	年間給水量(千m³)	年間有収量(千m³)	有収率(%)
18	281,098	244,866	87.1
19	280,864	244,288	87.0
20	273,734	238,203	87.0
21	259,374	232,876	89.8
22	270,461	234,707	86.8
23	266,344	230,205	86.4
24	263,844	227,534	86.2
25	262,383	227,257	86.6
26	257,408	221,800	86.2
27	255,921	220,525	86.2
28	254,826	218,599	85.8

### 6. 実績1人1日給水量推移表

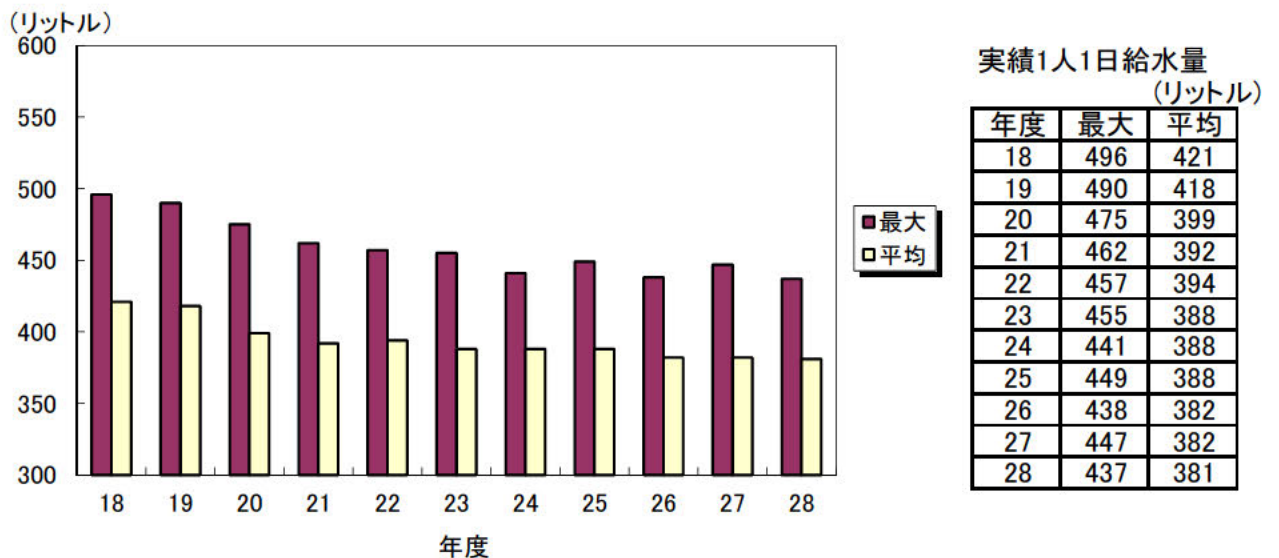

## 7. 上水道における有効水量・有収水量の現状

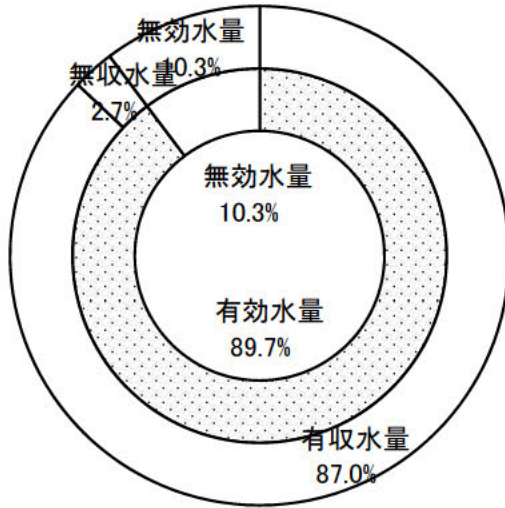

上水道における有効水量・有収水量

	水量(千m <sup>3</sup> )	割合(%)
有効水量	219,777	89.7
有収水量	213,090	87.0
無収水量	6,687	2.7
無効水量	25,120	10.3
給水量	244,897	100.0

## 8. 上水道における有収水量の用途別内訳

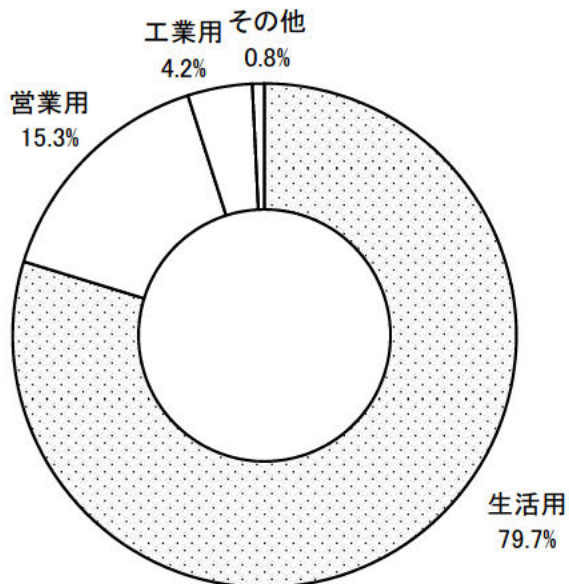

上水道における有収水量の用途別内訳

	水量(千m <sup>3</sup> )	割合(%)
生活用	169,919	79.7
営業用	32,674	15.3
工業用	8,840	4.2
その他	1,657	0.8
計	213,090	100.0

## 9. 上水道料金及び料金体系

平成29年3月31日現在

台帳No.	水道事業者名	料金体系	基本		超過料金(円/m <sup>3</sup> )		メータ使用料	使用料金(円/月) <sup>※2</sup>		検針期間	現行料金施行日
			水量m <sup>3</sup>	料金(円/月)	1~10m <sup>3</sup>	11~20m <sup>3</sup>		10m <sup>3</sup>	20m <sup>3</sup>		
1	桑名市	併用	10	648	-	116		648	1814	隔月	平成26年4月1日
46	木曾岬町	単一制	10	1180	-	151		1180	2700	隔月	平成9年4月1日
10	いなべ市	用途別		648	32	32		972	2592	隔月	平成26年4月1日
35	東員町	口径別	10	572	-	75		572	1328	隔月	平成1年4月1日
4	四日市市	口径別	5	928	21	132		1036	2365	隔月	平成26年4月1日
16	菰野町	口径別		1134	43	43		1566	1998	隔月	平成27年9月1日
21	朝日町	口径別		928	38	157		1318	2894	隔月	平成29年3月16日
20	川越町	用途別		748	12	118		878	2066	隔月	平成27年4月1日
12	鈴鹿市	口径別		594	65	118		1242	2430	隔月	平成26年4月1日
15	亀山市	口径別	10	1080	-	95		1080	2030	毎月	平成26年4月1日
3	津市	口径別		518	64	118		1166	2354	隔月	平成26年4月1日
5	伊賀市	口径別		648	86	194		1512	3456	隔月	平成26年4月1日
18	名張市	用途別	10	1134	-	124		1134	2376	隔月	平成26年4月1日
8	松阪市	口径別		432	81	171		1242	2959	毎月	平成27年7月1日
43	多気町	口径別	10	1944	-	108		1944	3024	毎月	平成26年4月1日
48	明和町	口径別	10	1130	-	110		1130	2260	毎月	平成22年4月1日
9	伊勢市	口径別	5	900	68	138		1240	2623	隔月	平成27年4月1日
37	玉城町	口径別		500	100	100		1500	2500	毎月	平成9年4月1日
36	南伊勢町	用途別	10	1620	-	172	86	1700	3430	毎月	平成26年4月1日
2	鳥羽市	口径別	10	1134	-	183		1134	2970	毎月	平成27年4月1日
24	志摩市	用途別	8	1382	220	220	75	1933	4309	毎月	平成22年4月1日
14	尾鷲市	口径別	10	1188	-	183		1188	3024	毎月	平成23年4月1日
7	紀北町	口径別		648	64	108		1382	2462	隔月	平成26年4月1日
6	熊野市	用途別	10	972	-	118	108	1080	2260	毎月	平成26年4月1日
55	御浜町	用途別	10	1188	-	151	54	1240	2750	毎月	平成26年4月1日
32	紀宝町	併用 <sup>※1</sup>	10	1240	-	172	50	1390	3120	毎月	平成27年4月1日
	平均		9	963	69	131	75	1,246	2,619		

※1 併用:口径+用途別

※2 使用料金は、消費税の端数計算により、基本料金+超過料金+メータ使用料と必ずしも一致しない。

※3 金額は消費税(8%)を含む。

### 10. 三重県内における石綿セメント管の残存状況(H29.3.31現在)

年次 (平成/年度)	上水道管路延長		簡易水道管路延長		合 計		石綿管比率 (%)
	石綿管	総管路	石綿管	総管路	石綿管	総管路	
2	1,332,913	9,313,863	218,148	1,847,763	1,551,061	11,161,626	13.90
3	1,253,794	9,626,795	174,883	1,874,815	1,428,677	11,501,610	12.42
4	1,172,118	9,883,707	141,120	1,933,570	1,313,238	11,817,277	11.11
5	1,145,050	10,355,771	132,829	1,746,839	1,277,879	12,102,610	10.56
6	1,012,185	10,465,158	129,787	1,783,808	1,141,972	12,248,966	9.32
7	909,118	10,869,069	115,890	1,754,804	1,025,008	12,623,873	8.12
8	826,206	11,057,093	104,988	1,810,866	931,194	12,867,959	7.24
9	735,610	11,252,548	89,327	1,844,607	824,937	13,097,155	6.30
10	626,537	11,552,505	75,988	1,773,345	702,525	13,325,850	5.27
11	483,245	11,720,323	56,488	1,772,512	539,733	13,492,835	4.00
12	403,709	11,958,539	26,986	1,808,257	430,695	13,766,796	3.13
13	313,996	12,114,107	22,159	1,716,346	336,155	13,830,453	2.43
14	254,156	12,237,449	15,268	1,788,000	269,424	14,025,449	1.92
15	216,620	12,398,614	13,093	1,773,564	229,713	14,172,178	1.62
16	162,640	12,514,388	10,934	1,805,384	173,574	14,319,772	1.21
17	145,117	12,643,274	7,082	1,842,802	152,199	14,486,076	1.05
18	94,390	12,708,529	3,228	1,829,733	97,618	14,538,262	0.67
19	80,249	12,777,370	2,862	1,833,325	83,111	14,610,695	0.57
20	66,167	12,947,855	2,780	1,809,317	68,947	14,757,172	0.47
21	52,972	13,169,685	2,780	1,714,792	55,752	14,884,477	0.37
22	45,998	14,010,766	2,328	1,352,787	48,326	15,363,553	0.31
23	32,941	13,616,035	2,241	1,418,556	35,182	15,034,591	0.23
24	27,215	13,836,242	2,241	1,524,680	29,456	15,360,922	0.19
25	23,353	14,415,389	1,446	1,491,827	24,799	15,907,216	0.16
26	21,191	14,599,227	837	1,480,103	22,028	16,079,330	0.14
27	20,255	14,626,302	937	1,443,305	21,192	16,069,607	0.13
28	18,204	14,706,628	538	1,464,403	18,742	16,171,031	0.12

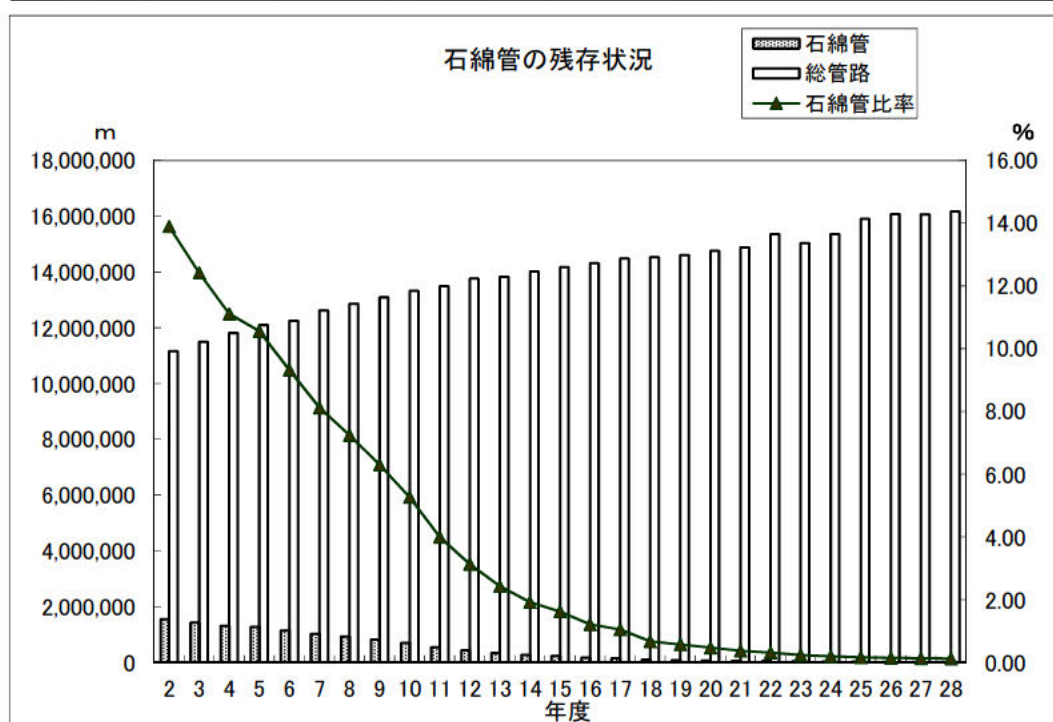

## 1 1. 水道用水供給事業

水道用水供給事業の現状（その1）

圏 域 名		北 部 広 域 圏	南 部 広 域 圏	
台 帳 番 号		2 4 - 5 0 3	2 4 - 5 0 4	
事 業 主 体		三 重 県	三 重 県	
事 業 名		北中勢水道用水供給事業	南勢志摩水道用水供給事業	
給 水 開 始 年 月		昭 和 4 6 年 6 月	昭 和 4 3 年 1 1 月	
最 終 認 可	名 称	第 2 次 拡 張	第 3 次 変 更	
	認 可 年 月 日	平 成 2 8 年 3 月 2 3 日	平 成 2 8 年 3 月 9 日	
	事 業 期 間	平 成 2 9 年 4 月 ~ 平 成 3 9 年 3 月	平 成 2 7 年 4 月 ~ 平 成 2 8 年 3 月	
	目 標 年 次	平 成 3 0 年	平 成 3 2 年	
計 画	給 水 人 口	1, 0 8 3, 3 0 1	4 0 4, 3 6 9	
	一 日 最 大 給 水 量 (m <sup>3</sup> )	2 8 9, 5 1 6	1 3 9, 8 5 0	
	一 日 最 大 取 水 量 (m <sup>3</sup> )	3 1 4, 7 0 0	1 5 0, 3 8 0	
水 源 (河川名等)		木曾川総合用水、君ヶ野ダム 三重用水、長良川河口堰	蓮ダム	
原 水 の 種 別		表流水	表流水	
浄 水 方 法		急速ろ過	急速ろ過	
現 況 又 は 実 績	年間取水量 (千m <sup>3</sup> )	5 1, 9 6 8	2 1, 8 0 4	
	年間給水(用水)量(千m <sup>3</sup> )	5 1, 9 2 5	2 1, 6 5 7	
	給水量 内訳	有効水量 (千m <sup>3</sup> )	5 0, 7 9 1	2 1, 4 4 9
		無効水量 (千m <sup>3</sup> )	1, 1 3 4	2 0 8
	有効水 量内訳	有収水量 (千m <sup>3</sup> )	5 0, 6 9 3	2 1, 4 4 4
		無収水量 (千m <sup>3</sup> )	9 8	5
	施設能力 (m <sup>3</sup> /日)	2 8 9, 5 1 6	1 3 9, 8 5 0	
	一日最大給水量 (m <sup>3</sup> )	1 6 0, 6 4 9 (8月23日)	7 4, 8 6 5 (8月12日)	
	一日平均給水量 (m <sup>3</sup> )	1 4 2, 2 6 0	5 9, 3 3 4	
	稼働率 (%)	5 5. 5	5 3. 5	
	負荷率 (%)	8 8. 6	7 9. 3	
	有効率 (%)	9 7. 8	9 9. 0	
	有収率 (%)	9 7. 6	9 9. 0	
	利用量率 (%)	9 9. 9	9 9. 3	
	供給単価 (円/m <sup>3</sup> )	1 1 6	1 0 0	
	給水収益 (千円)	5, 8 6 0, 6 9 5	2, 1 4 5, 3 2 0	
給水原価 (円/m <sup>3</sup> )	1 1 8	1 2 1		
総費用 (千円)	6, 0 2 0, 4 4 7	2, 5 8 5, 6 0 0		

水道用水供給事業の現状（その2）

(m3/日)

台帳番号	24-503		24-504	
事業名	北中勢水道用水供給事業		南勢志摩水道用水供給事業	
給水対象市町村 及び 給水量 (m3/日)	木曾岬町	4,800	松阪市	61,000
	桑名市	25,400	伊勢市	37,300
	朝日町	2,200	鳥羽市	20,000
	川越町	7,200	多気町	6,050
	鈴鹿市	18,800	明和町	2,800
	四日市市	80,200	玉城町	500
	菰野町	3,300	度会町	500
	亀山市	7,400	志摩市	10,000
	津市	127,416	大台町	1,700
	松阪市	12,800		
計		289,516		139,850

### Ⅲ 事業別等個表



上水道（基本計画）

圏域名	地域名	市町村名	台帳番号	上水道事業名	創設事業 給水開始年月	最 終 認 可				計画給水 人 口 (人)	計画一日 最大給水量 (m3)	計画一日 最大取水量 (m3)
						事業名	認可年月	事業期間	目標 年次			
北 部 広 域 圏	桑名市	1	桑名市桑名	M37.6	5拡	H24.3(届)	H24.3~H31.3	H.30	143,256	78,255	88,898	
		計	1事業						143,256	78,255	88,898	
	木曾岬町	46	木曾岬町	S35.3	2拡	H12.1	H25.3~H35.3	H.35	6,700	3,640	3,640	
		計	1事業						6,700	3,640	3,640	
	いなべ市	10	いなべ市	H23.4	2拡	H23.3	H23.4~H29.3	H.28	46,500	28,040	28,340	
		計	1事業						46,500	28,040	28,340	
	東員町	35	東員町	S45.4	2拡	H1.3	H1.4~H6.3	H.9	30,000	18,600	18,600	
		計	1事業						30,000	18,600	18,600	
	(桑名計)			4事業					226,456	128,535	139,478	
	四日市市	4	四日市市	S3.7	6拡	H22.3	H22.4~H31.3	H.30	312,600	150,500	183,200	
		計	1事業						312,600	150,500	183,200	
	菰野町	16	菰野町	S38.2	6拡1変	H29.3			H.47	41,700	21,200	21,270
		計	1事業						41,700	21,200	21,270	
	朝日町	21	朝日町	S42.5	6拡	H26.1(届)	H12.4~H16.3	H.37	10,800	4,900	4,900	
		計	1事業						10,800	4,900	4,900	
	川越町	20	川越町	S43.4	4拡1変	H23.3(届)	H12.4~H19.3	H.32	16,300	7,130	7,200	
		計	1事業						16,300	7,130	7,200	
	(四日市計)			4事業					381,400	183,730	216,570	
	鈴鹿市	12	鈴鹿市	S28.4	5拡1変	H21.3	H21.3~H31.3	H.30	207,400	95,400	113,900	
		計	1事業						207,400	95,400	113,900	
亀山市	15	亀山市	S40.10	5拡1変	H28.3	H29.7~H30.3	H.37	49,700	30,900	30,900		
	計	1事業						49,700	30,900	30,900		
(鈴鹿計)			2事業					257,100	126,300	144,800		
小計			10事業					864,956	438,565	500,848		
津市	3	津市	H18.1	創設変更	H29.3	H29.4~H37.3	H.37	278,396	134,400	221,734		
	計	1事業						278,396	134,400	221,734		
	小計			1事業					278,396	134,400	221,734	
計			11事業					1,143,352	572,965	722,582		
西 部 広 域 圏	伊賀市	5	伊賀市	S11.7	創設	H22.4	H22.4~H31.3	H.30	95,900	57,500	69,995	
		計	1事業					95,900	57,500	69,995		
	名張市	18	名張市	S40.2	4拡	H26.7	H26.8~H27.3	H.32	80,500	34,300	37,900	
		計	1事業					80,500	34,300	37,900		
小計			2事業					176,400	91,800	107,895		
計			2事業					176,400	91,800	107,895		

上水道（基本計画）

圏域名	地域名 市町村名	台帳番号	上水道事業名	創設事業 給水開始年月	最 終 認 可				計画給水 人 口 (人)	計画一日 最大給水量 (m3)	計画一日 最大取水量 (m3)	
					事業名	認可年月	事業期間	目標 年次				
南 阪	松阪市	8	松阪市	S26.6	創設	H17.1	H17.1~H23.3	H.22	193,500	124,700	137,146	
		計	1事業						193,500	124,700	137,146	
	多気町	43	多気町	S57.4	2拡	H17.12(届)	H17.10~H18.11	H.31	16,300	8,660	10,180	
		計	1事業						16,300	8,660	10,180	
	明和町	48	明和町	S62.5	1拡	H23.1(届)	H13.4~H23.3	H.32	23,410	9,784	9,784	
		計	1事業						23,410	9,784	9,784	
	小計			3事業					233,210	143,144	157,110	
	部 勢	伊勢市	9	伊勢市	S28.5	創設	H27.4	H27.4~H38.3	H.37	129,200	64,100	84,615
			計	1事業						129,200	64,100	84,615
		玉城町	37	玉城町	S52.1	1拡1変	H16.3	H16.4~H17.3	H.27	16,400	9,550	9,550
計			1事業						16,400	9,550	9,550	
南伊勢町		36	南伊勢町	S50.3	1拡1変	H28.3		H.37	8,750	4,410	5,100	
		計	1事業						8,750	4,410	5,100	
鳥羽市		2	鳥羽市	T14.10	6拡1変	H20.7	H20.7~H29.3	H.30	20,000	32,000	49,000	
		計	1事業						20,000	32,000	49,000	
志摩市		24	志摩市	S43.11	3拡	H23.3	H23.4~H33.3	H.32	57,000	35,400	43,400	
		計	1事業						57,000	35,400	43,400	
小計			5事業					231,350	145,460	191,665		
域 北	尾鷲市	14	尾鷲市	S37.4	1拡4変	H27.11		H.37	16,500	14,500	14,500	
		計	1事業						16,500	14,500	14,500	
	紀北町	7	紀北町	S24.10	4拡1変	H27.3	H27.4~H41.3	H.40	16,800	14,800	14,800	
		計	1事業						16,800	14,800	14,800	
小計			2事業					33,300	29,300	29,300		
園 南	熊野市	6	熊野市	S11.11	4拡1変	H25.3	H25.5~H25.8	H.27	13,340	8,310	8,310	
		計	1事業						13,340	8,310	8,310	
	御浜町	55	御浜町	H14.4	1拡	H13.3	H13.4~H18.3	H.22	9,760	5,800	6,380	
		計	1事業						9,760	5,800	6,380	
	紀宝町	32	紀宝町	S55.6	2拡1変	H24.1(届)	H24.2~H24.6	H.32	11,500	7,000	7,720	
		計	1事業						11,500	7,000	7,720	
小計			3事業					34,600	21,110	22,410		
計			13事業					532,460	339,014	400,485		
合計			26事業					1,852,212	1,003,779	1,230,962		

※北部広域圏の松阪市旧境野町及び旧三雲町は、南部広域圏に含めている。

上水道（基本計画）

圏域名	地域名	市町村名	台帳番号	上水道事業名	計 画 一 日 最 大 取 水 量 内 訳 (m3/日)							分水・行政区外給水 ※				
					ダム	表流水	伏流水	浅井戸	深井戸	湧水	浄 水 受 水		区 分	給水対象名	計画給水人口 (人)	計画一日最大給水量 (m3)
											他事業より受水量	県水受水量				
北 部 広 域 圏	桑名市	1	桑名市桑名		598	10,000	40,500	12,400				25,400				
		計	1事業		598	10,000	40,500	12,400				25,400				
	木曾岬町	46	木曾岬町									3,640				
		計	1事業									3,640				
	いなべ市	10	いなべ市				24,160		4,180							
		計	1事業				24,160		4,180							
	東員町	35	東員町				18,600									
		計	1事業				18,600									
	(桑名計)			4事業		598	10,000	83,260	12,400	4,180		29,040				
	四日市市	4	四日市市				103,000					80,200				
		計	1事業				103,000					80,200				
	菰野町	16	菰野町				3,000	14,970				3,300				
		計	1事業				3,000	14,970				3,300				
	朝日町	21	朝日町				2,000	700				2,200				
		計	1事業				2,000	700				2,200				
	川越町	20	川越町									7,200				
		計	1事業									7,200				
	(四日市計)			4事業			108,000	15,670				92,900				
	鈴鹿市	12	鈴鹿市		1,067			94,033				18,800				
		計	1事業		1,067			94,033				18,800				
亀山市	15	亀山市		130	400	22,970					7,400					
	計	1事業		130	400	22,970					7,400					
(鈴鹿計)			2事業		1,197	400	22,970	94,033			26,200					
小計			10事業		1,795	10,400	214,230	122,103	4,180		148,140					
津市	3	津市		39,915	32,000	19,710	2,693				127,416					
	計	1事業		39,915	32,000	19,710	2,693				127,416					
	小計			1事業		39,915	32,000	19,710	2,693			127,416				
計			11事業		41,710	42,400	233,940	124,796	4,180		275,556					
西 部 広 域 圏	伊賀市	5	伊賀市		42,206	801	24,740	583								
		計	1事業		42,206	801	24,740	583								
	名張市	18	名張市	24,400	13,500											
		計	1事業	24,400	13,500											
小計			2事業	24,400	55,706	801	24,740	583								
計			2事業	24,400	55,706	801	24,740	583								

上水道（基本計画）

圏域名	地域名	市町村名	台帳番号	上水道事業名	計 画 一 日 最 大 取 水 量 内 訳 (m3/日)							分水・行政区外給水 ※					
					ダム	表流水	伏流水	浅井戸	深井戸	湧水	浄 水 受 水		区 分	給水対象名	計画給水人口 (人)	計画一日最大給水量 (m3)	
											他事業より受水量	県水受水量					
南 部	松 阪 市	8	松阪市		2,346	10,000	50,500	500					73,800	区	多気町	74	22
		計	1事業		2,346	10,000	50,500	500					73,800			74	22
	多 気 町	43	多気町		500		3,630						6,050				
		計	1事業		500		3,630						6,050				
	明 和 町	48	明和町					6,984					2,800				
		計	1事業					6,984					2,800				
	小計		3事業		2,846	10,000	54,130	7,484					82,650			74	22
	志 摩 市	伊 勢 市	9	伊勢市			5,315	42,000					37,300				
			計	1事業			5,315	42,000					37,300				
		玉 城 町	37	玉城町					9,050					500			
計			1事業					9,050					500				
南伊勢町		36	南伊勢町				5,100										
		計	1事業				5,100										
鳥 羽 市	2	鳥羽市				29,000						20,000	分	神島簡水	1,100	375	
	計	1事業				29,000						20,000	分	答志島簡水	3,500	6,940	
志 摩 市	24	志摩市		33,400								10,000	分	菅島簡水	1,000	1,310	
	計	1事業		33,400								10,000			5,600	8,625	
小計		5事業		33,400		5,315	76,100	9,050				67,800			5,600	8,625	
紀 北 市	尾 鷲 市	14	尾鷲市			10,000	4,500										
		計	1事業			10,000	4,500										
	紀 北 町	7	紀北町				14,800										
計		1事業				14,800											
小計		2事業			10,000	19,300											
紀 南 市	熊 野 市	6	熊野市			2,949	5,361										
		計	1事業			2,949	5,361										
	御 浜 町	55	御浜町				6,380										
		計	1事業				6,380										
	紀 宝 町	32	紀宝町		7,720												
		計	1事業		7,720												
小計		3事業		7,720	2,949	11,741											
計		13事業		33,400	10,566	28,264	161,271	16,534				150,450			5,674	8,647	
合計		26事業		57,800	107,982	71,465	419,951	141,913	4,180			426,006			5,674	8,647	

※北部広域圏の松阪市旧壱野町及び旧三※区分欄の「分」とは、他の水道事業への分水、「区」とは自己の行政区外への給水をいう。  
また、計画給水人口、計画1日最大給水量は、当該水道事業の各項目の内数。

上水道事業（現況と実績）

圏域名	地域名	市町村名	台帳番号	上水道事業名	人口(人)				世帯数(戸)				面積(km <sup>2</sup> )						
					行政区域内	給水区域内	現在給水		行政区域内	給水区域内	現在給水		行政区域内	給水区域内	現在給水				
							うち 行政区域外	うち 行政区域外			うち 行政区域外	うち 行政区域外							
北勢広域圏	桑名市	1	桑名市	142,951	142,951		142,931		57,919	57,919		57,911		136.68	136.61		136.68		
		計	1事業	142,951	142,951		142,931		57,919	57,919		57,911		136.68	136.61		136.68		
	木曾岬町	46	木曾岬町	6,439	6,439		6,439		2,397	2,397		2,397		15.74	15.72		15.74		
		計	1事業	6,439	6,439		6,439		2,397	2,397		2,397		15.74	15.72		15.74		
	いなべ市	10	いなべ市	45,721	45,173		45,151		17,482	17,306		17,289		219.58	119.56		119.56		
		計	1事業	45,721	45,173		45,151		17,482	17,306		17,289		219.58	119.56		119.56		
	東員町	35	東員町	25,648	25,648		25,569		9,383	9,383		9,334		22.68	22.68		19.00		
		計	1事業	25,648	25,648		25,569		9,383	9,383		9,334		22.68	22.68		19.00		
	(桑名計)			4事業	220,759	220,211		220,090		87,181	87,005		86,931		394.68	294.57		290.98	
	四日市市	4	四日市市	311,672	311,644		311,644		135,074	135,074		135,061		206.44	199.04		199.04		
		計	1事業	311,672	311,644		311,644		135,074	135,074		135,061		206.44	199.04		199.04		
	菰野町	16	菰野町	41,803	41,206		41,166		16,089	16,011		15,971		106.89	46.66		46.66		
		計	1事業	41,803	41,206		41,166		16,089	16,011		15,971		106.89	46.66		46.66		
	朝日町	21	朝日町	10,656	10,656		10,656		3,965	3,965		3,965		5.99	4.30		5.99		
		計	1事業	10,656	10,656		10,656		3,965	3,965		3,965		5.99	4.30		5.99		
	川越町	20	川越町	14,963	14,963		14,963		6,338	6,338		6,338		8.73	8.02		8.02		
		計	1事業	14,963	14,963		14,963		6,338	6,338		6,338		8.73	8.02		8.02		
	(四日市計)			4事業	379,094	378,469		378,429		161,466	161,388		161,335		328.05	258.02		259.71	
	鈴鹿市	12	鈴鹿市	200,151	200,144		199,917		83,964	83,957		83,852		194.46	169.08		169.08		
		計	1事業	200,151	200,144		199,917		83,964	83,957		83,852		194.46	169.08		169.08		
亀山市	15	亀山市	49,530	49,530		49,470		20,835	20,835		20,053		190.91	60.40		60.40			
	計	1事業	49,530	49,530		49,470		20,835	20,835		20,053		190.91	60.40		60.40			
(鈴鹿計)			2事業	249,681	249,674		249,387		104,799	104,792		103,905		385.37	229.48		229.48		
小計			10事業	849,534	848,354		847,906		353,446	353,185		352,171		1,108.10	782.07		780.17		
津市	3	津市	280,710	275,957		274,853		124,002	121,619		121,619		711.11	331.69		331.69			
	計	1事業	280,710	275,957		274,853		124,002	121,619		121,619		711.11	331.69		331.69			
小計			1事業	280,710	275,957		274,853		124,002	121,619		121,619		711.11	331.69		331.69		
計			11事業	1,130,244	1,124,311		1,122,759		477,448	474,804		473,790		1,819.21	1,113.76		1,111.86		
伊賀市	5	伊賀市	93,363	93,290		92,821		39,806	39,768		39,577		558.23	215.80		215.80			
	計	1事業	93,363	93,290		92,821		39,806	39,768		39,577		558.23	215.80		215.80			
名張市	18	名張市	79,517	79,446		79,204		33,588	33,550		30,863		129.77	51.16		50.54			
	計	1事業	79,517	79,446		79,204		33,588	33,550		30,863		129.77	51.16		50.54			
小計			2事業	172,880	172,736		172,025		73,394	73,318		70,440		688.00	266.96		266.34		
計			2事業	172,880	172,736		172,025		73,394	73,318		70,440		688.00	266.96		266.34		

上水道事業（現況と実績）

圏域名	地域名	市町村名	台帳番号	上水道事業名	人口(人)				世帯数(戸)				面積(km <sup>2</sup> )						
					行政区域内	給水区域内		現在給水		行政区域内	給水区域内		現在給水		行政区域内	給水区域内		現在給水	
						うち 行政区域外	うち 行政区域外	うち 行政区域外	うち 行政区域外		うち 行政区域外	うち 行政区域外	うち 行政区域外	うち 行政区域外					
阪南	松阪市	8	松阪市	165,918	160,649	67	159,553	67	72,596	70,546	27	69,946	27	623.66	248.42	0.10	248.42	0.10	
		計	1事業	165,918	160,649	67	159,553	67	72,596	70,546	27	69,946	27	623.66	248.42	0.10	248.42	0.10	
	多気町	43	多気町	14,963	14,896		14,733		5,657	5,630		5,423		103.17	73.70		73.70		
		計	1事業	14,963	14,896		14,733		5,657	5,630		5,423		103.17	73.70		73.70		
	明和町	48	明和町	23,149	23,149		23,149		8,845	8,845		8,845		41.04	40.86		41.04		
		計	1事業	23,149	23,149		23,149		8,845	8,845		8,845		41.04	40.86		41.04		
	小計		3事業	204,030	198,694	67	197,435	67	87,098	85,021	27	84,214	27	767.87	362.98	0.10	363.16	0.10	
	部勢志	伊勢市	9	伊勢市	128,288	128,012		127,455		54,787	54,753		54,571		208.53	97.91		97.91	
			計	1事業	128,288	128,012		127,455		54,787	54,753		54,571		208.53	97.91		97.91	
		玉城町	37	玉城町	15,674	15,637		15,637		5,720	5,706		5,706		40.94	41.20		40.94	
計			1事業	15,674	15,637		15,637		5,720	5,706		5,706		40.94	41.20		40.94		
南伊勢町		36	南伊勢町	13,384	7,690		7,685		6,118	3,410		3,405		242.93	54.89		43.00		
		計	1事業	13,384	7,690		7,685		6,118	3,410		3,405		242.93	54.89		43.00		
鳥羽市		2	鳥羽市	19,419	16,278		16,258		7,144	7,144		7,132		107.99	107.99		95.77		
		計	1事業	19,419	16,278		16,258		7,144	7,144		7,132		107.99	107.99		95.77		
志摩市		24	志摩市	51,872	51,857	14	51,105		22,926	22,871	8	22,544		179.53	111.60		111.20		
		計	1事業	51,872	51,857	14	51,105		22,926	22,871	8	22,544		179.53	111.60		111.20		
小計		5事業	228,637	219,474	14	218,140		96,695	93,884	8	93,358		779.92	413.59		388.82			
城北	尾鷲市	14	尾鷲市	18,547	15,222		15,222		9,581	7,595		7,595		192.71	7.00		7.00		
		計	1事業	18,547	15,222		15,222		9,581	7,595		7,595		192.71	7.00		7.00		
	紀北町	7	紀北町	16,685	12,138		12,138		8,359	5,930		5,930		256.53	35.33		16.90		
		計	1事業	16,685	12,138		12,138		8,359	5,930		5,930		256.53	35.33		16.90		
小計		2事業	35,232	27,360		27,360		17,940	13,525		13,525		449.24	42.33		23.90			
南紀	熊野市	6	熊野市	17,469	11,912		11,859		5,882	5,848		5,815		373.35	6.80		6.80		
		計	1事業	17,469	11,912		11,859		5,882	5,848		5,815		373.35	6.80		6.80		
	御浜町	55	御浜町	8,889	8,238		8,098		4,253	3,875		3,809		88.28	55.00		55.00		
		計	1事業	8,889	8,238		8,098		4,253	3,875		3,809		88.28	55.00		55.00		
	紀宝町	32	紀宝町	11,301	11,211		10,838		5,348	5,289		5,284		79.62	31.40		28.50		
		計	1事業	11,301	11,211		10,838		5,348	5,289		5,284		79.62	31.40		28.50		
小計		3事業	37,659	31,361		30,795		15,483	15,012		14,908		541.25	93.20		90.30			
計		13事業	505,558	476,889	81	473,730	67	217,216	207,442	35	206,005	27	2,538.28	912.10	0.10	866.18	0.10		
合計		26事業	1,808,682	1,773,936	81	1,768,514	67	768,058	755,564	35	750,235	27	5,045.49	2,292.82	0.10	2,244.38	0.10		

上水道事業（現況と実績）

圏域名	地域名	市町村名	台帳番号	上水道事業名	年間 取水量 (千m3)	内 訳						内 訳					現 有 施設能力 (m3/日)			
						ダ ム	表流水	伏流水	浅井戸	深井戸	湧 水	受 水		年 間 浄水量 (千m3)	消 毒 の み	緩 速 過 過		急 速 過 過	膜 ろ 過	
												他事業 より	県水より							
北 部 広 域 圏	桑名市	1	桑名市		21,424		218	3,411	11,197	1,562			5,036	15,792	12,760	3,032			93,543	
		計	1事業		21,424		218	3,411	11,197	1,562			5,036	15,792	12,760	3,032			93,543	
	木曾岬町	46	木曾岬町		962								962						4,800	
		計	1事業		962								962						4,800	
	いなべ市	10	いなべ市		6,978				6,018		960			6,978	6,018	960			29,841	
		計	1事業		6,978				6,018		960			6,978	6,018	960			29,841	
	東員町	35	東員町		3,141				3,141					3,141	3,141				18,600	
		計	1事業		3,141				3,141					3,141	3,141				18,600	
		(桑名計)		4事業		32,505		218	3,411	20,356	1,562	960		5,998	25,911	21,919	3,992			146,784
	四日市市	4	四日市市		39,568				24,481					15,087	24,481	24,481			183,200	
		計	1事業		39,568				24,481					15,087	24,481	24,481			183,200	
	菟野町	16	菟野町		5,352				80	4,258				1,014	4,294	4,294			21,550	
		計	1事業		5,352				80	4,258				1,014	4,294	4,294			21,550	
	朝日町	21	朝日町		1,241				670	248				323	918			918	4,900	
		計	1事業		1,241				670	248				323	918			918	4,900	
	川越町	20	川越町		1,905									1,905					8,122	
		計	1事業		1,905									1,905					8,122	
		(四日市計)		4事業		48,066			25,231	4,506				18,329	29,693	28,775		918	217,772	
	鈴鹿市	12	鈴鹿市		25,502		175				21,871			3,456	21,128	11,335	175	9,618	113,900	
		計	1事業		25,502		175				21,871			3,456	21,128	11,335	175	9,618	113,900	
亀山市	15	亀山市		8,225		49	149	6,968					1,059	7,166	6,968	198		30,900		
	計	1事業		8,225		49	149	6,968					1,059	7,166	6,968	198		30,900		
	(鈴鹿計)		2事業		33,727		224	149	6,968	21,871			4,515	28,294	18,303	373	9,618	144,800		
	小計		10事業		114,298		442	3,560	52,555	27,939	960		28,842	83,898	68,997	4,365	10,536	509,356		
津 市	津市	3	津市		41,647		10,351	7,745	3,469	761			19,321	20,333	2,243	4,703	13,101	286	220,039	
		計	1事業		41,647		10,351	7,745	3,469	761			19,321	20,333	2,243	4,703	13,101	286	220,039	
	小計	1事業		41,647		10,351	7,745	3,469	761				19,321	20,333	2,243	4,703	13,101	286	220,039	
	計		11事業		155,945		10,793	11,305	56,024	28,700	960		48,163	104,231	71,240	9,068	23,637	286	729,395	
西 部 伊 賀 市 名 張 市	伊賀市	5	伊賀市		15,015	461	9,493	289	4,639	133			14,477	2,623	166	11,382	306	71,023		
		計	1事業		15,015	461	9,493	289	4,639	133			14,477	2,623	166	11,382	306	71,023		
	名張市	18	名張市		10,449	7,801	2,648						10,449				10,449		52,389	
		計	1事業		10,449	7,801	2,648						10,449				10,449		52,389	
	小計		2事業		25,464	8,262	12,141	289	4,639	133			24,926	2,623	166	21,831	306	123,412		
	計		2事業		25,464	8,262	12,141	289	4,639	133			24,926	2,623	166	21,831	306	123,412		

上水道事業（現況と実績）

圏域名	地域名 市町村名	台帳番号	上水道事業名	年間 取水量 (千m3)	内 訳							年間 浄水量 (千m3)	内 訳					現有 施設能力 (m3/日)	
					ダ ム	表流水	伏流水	浅井戸	深井戸	湧 水	受 水		消 毒 の み	緩 ろ 速 過	急 ろ 速 過	膜 ろ 過			
											他事業 より						県水より		
南 阪 部	松阪市	8	松阪市	21,764		232	1,494	8,373	165			11,500	10,264	10,033	192	39		136,482	
		計	1事業	21,764		232	1,494	8,373	165			11,500	10,264	10,033	192	39		136,482	
	多気町	43	多気町	2,038				846				1,192	846	846				9,680	
		計	1事業	2,038				846				1,192	846	846				9,680	
	明和町	48	明和町	2,863					2,027			836	2,027	1,668		359		11,440	
		計	1事業	2,863					2,027			836	2,027	1,668		359		11,440	
	小計		3事業	26,665		232	1,494	9,219	2,192			13,528	13,137	12,547	192	398		157,602	
	南 勢 志	伊勢市	9	伊勢市	16,526			95	10,996				5,435	11,091	11,091				84,615
			計	1事業	16,526			95	10,996				5,435	11,091	11,091				84,615
		玉城町	37	玉城町	2,342					2,338			4	2,338	2,338				9,550
計			1事業	2,342					2,338			4	2,338	2,338				9,550	
南伊勢町		36	南伊勢町	1,200				1,200					1,200	1,200				5,100	
		計	1事業	1,200				1,200					1,200	1,200				5,100	
広 摩	鳥羽市	2	鳥羽市	4,406				1,498				2,908	1,498	1,498				49,000	
		計	1事業	4,406				1,498				2,908	1,498	1,498				49,000	
	志摩市	24	志摩市	7,567	6,025							1,542	6,025			6,025		43,400	
		計	1事業	7,567	6,025							1,542	6,025			6,025		43,400	
小計		5事業	32,041	6,025		95	13,694	2,338			9,889	22,152	16,127		6,025		191,665		
紀 北	尾鷲市	14	尾鷲市	3,334			2,372	962				3,334	2,601			733		14,500	
		計	1事業	3,334			2,372	962				3,334	2,601			733		14,500	
	紀北町	7	紀北町	2,929				2,929				2,929	2,929					11,580	
		計	1事業	2,929				2,929				2,929	2,929					11,580	
小計		2事業	6,263			2,372	3,891				6,263	5,530			733		26,080		
紀 南	熊野市	6	熊野市	2,286			1,170	1,116				2,286	1,392			894		8,310	
		計	1事業	2,286			1,170	1,116				2,286	1,392			894		8,310	
	御浜町	55	御浜町	1,364				1,364				1,364					1,364	5,800	
		計	1事業	1,364				1,364				1,364					1,364	5,800	
	紀宝町	32	紀宝町	1,960		1,960						1,772				926	846	7,554	
		計	1事業	1,960		1,960						1,772				926	846	7,554	
小計		3事業	5,610		1,960	1,170	2,480				5,422	1,392		1,820	2,210		21,664		
計		13事業	70,579	6,025	2,192	5,131	29,284	4,530			23,417	46,974	35,596	192	8,976	2,210	397,011		
合計		26事業	251,988	14,287	25,126	16,725	89,947	33,363	960		71,580	176,131	109,459	9,426	54,444	2,802	1,249,818		



上水道事業（現況と実績）

圏域名	地域名	市町村名	台帳番号	上水道事業名	年間給水量		給水量内訳(千m3)				有効水量内訳(千m3)			有効水量用途別内訳(千m3)			
					(千m3)	左記 分水内数	有効 水量	無効 水量	有収 水量	無収 水量	生活用	業務 営業用	工場用	その他			
															左記 分水内数	左記 分水内数	左記 分水内数
北 部 広 域	桑名市	1	桑名市	20,410		17,811	2,599		17,274		537		17,166			108	
		計	1事業	20,410		17,811	2,599		17,274		537		17,166			108	
	木曾岬町	46	木曾岬町	962		938	24		901		37		561	63	250	27	
		計	1事業	962		938	24		901		37		561	63	250	27	
	いなべ市	10	いなべ市	6,542		5,326	1,216		5,326				4,528	646	134	18	
		計	1事業	6,542		5,326	1,216		5,326				4,528	646	134	18	
	東員町	35	東員町	3,141		2,956	185		2,852		104		2,404	252	175	21	
		計	1事業	3,141		2,956	185		2,852		104		2,404	252	175	21	
	(桑名計)		4事業	31,055		27,031	4,024		26,353		678		24,659	961	559	174	
	四日市市	4	四日市市	39,568		36,686	2,882		35,987		699		32,022	2,635	1,225	105	
		計	1事業	39,568		36,686	2,882		35,987		699		32,022	2,635	1,225	105	
	菰野町	16	菰野町	5,308		5,303	5		4,494		809		3,597	744	153		
		計	1事業	5,308		5,303	5		4,494		809		3,597	744	153		
	朝日町	21	朝日町	1,209		1,147	62		1,111		36		885	181	39	6	
		計	1事業	1,209		1,147	62		1,111		36		885	181	39	6	
	川越町	20	川越町	1,905		1,774	131		1,767		7		1,280	265	166	56	
		計	1事業	1,905		1,774	131		1,767		7		1,280	265	166	56	
	(四日市計)		4事業	47,990		44,910	3,080		43,359		1,551		37,784	3,825	1,583	167	
	鈴鹿市	12	鈴鹿市	24,444		23,463	981		22,358		1,105		18,890	2,161	495	812	
		計	1事業	24,444		23,463	981		22,358		1,105		18,890	2,161	495	812	
亀山市	15	亀山市	8,225		7,546	679		7,513		33		4,884	813	1,700	116		
	計	1事業	8,225		7,546	679		7,513		33		4,884	813	1,700	116		
(鈴鹿計)		2事業	32,669		31,009	1,660		29,871		1,138		23,774	2,974	2,195	928		
小計		10事業	111,714		102,950	8,764		99,583		3,367		86,217	7,760	4,337	1,269		
津市	3	津市	39,654		35,205	4,449		33,734		1,471		24,699	7,325	1,664	46		
	計	1事業	39,654		35,205	4,449		33,734		1,471		24,699	7,325	1,664	46		
小計		1事業	39,654		35,205	4,449		33,734		1,471		24,699	7,325	1,664	46		
計		11事業	151,368		138,155	13,213		133,317		4,838		110,916	15,085	6,001	1,315		
西 部 広 域	伊賀市	5	伊賀市	14,370		12,269	2,101		11,718		551		7,916	2,184	1,584	34	
		計	1事業	14,370		12,269	2,101		11,718		551		7,916	2,184	1,584	34	
	名張市	18	名張市	10,152		9,729	423		9,461		268		7,291	2,170			
		計	1事業	10,152		9,729	423		9,461		268		7,291	2,170			
小計		2事業	24,522		21,998	2,524		21,179		819		15,207	4,354	1,584	34		
圏計		2事業	24,522		21,998	2,524		21,179		819		15,207	4,354	1,584	34		

上水道事業（現況と実績）

圏域名	地域名 市町村名	台帳番号	上水道事業名	年間給水量		給水量内訳(千m3)				有効水量内訳(千m3)				有効水量用途別内訳(千m3)			
				(千m3)	左記 分水内数	有効 水量	無効 水量	有収 水量	無収 水量	生活用	業務 営業用	工場用	その他	有収水量		無収水量	
														左記 分水内数	左記 分水内数	左記 分水内数	左記 分水内数
南 部 志 摩 城 圏	松阪市	8	松阪市	21,417		19,905	1,512		19,019		886	15,191	3,564	264			
		計	1事業	21,417		19,905	1,512		19,019		886	15,191	3,564	264			
	多気町	43	多気町	2,038		1,763	275		1,763			1,373	226	98	66		
		計	1事業	2,038		1,763	275		1,763			1,373	226	98	66		
	明和町	48	明和町	2,863		2,471	392		2,471			2,017	397		57		
		計	1事業	2,863		2,471	392		2,471			2,017	397		57		
	小計		3事業	26,318		24,139	2,179		23,253		886	18,581	4,187	362	123		
	伊勢市	9	伊勢市	16,526		14,839	1,687		14,801		38	11,368	3,313	115	5		
		計	1事業	16,526		14,839	1,687		14,801		38	11,368	3,313	115	5		
	玉城町	37	玉城町	2,314		2,030	284		2,030			1,425	287	284	34		
		計	1事業	2,314		2,030	284		2,030			1,425	287	284	34		
	南伊勢町	36	南伊勢町	1,200		812	388		807		5	807					
		計	1事業	1,200		812	388		807		5	807					
鳥羽市	2	鳥羽市	3,818		3,515	303		3,432		83	1,519	1,843	7	63			
	計	1事業	3,818		3,515	303		3,432		83	1,519	1,843	7	63			
志摩市	24	志摩市	7,146		6,214	932		6,214			3,970	2,206	33	5			
	計	1事業	7,146		6,214	932		6,214			3,970	2,206	33	5			
小計		5事業	31,004		27,410	3,594		27,284		126	19,089	7,649	439	107			
尾鷲市	14	尾鷲市	3,334		2,432	902		2,425		7	1,666	527	232				
	計	1事業	3,334		2,432	902		2,425		7	1,666	527	232				
紀北町	7	紀北町	2,929		1,646	1,283		1,646			1,353	155	136	2			
	計	1事業	2,929		1,646	1,283		1,646			1,353	155	136	2			
小計		2事業	6,263		4,078	2,185		4,071		7	3,019	682	368	2			
熊野市	6	熊野市	2,286		1,661	625		1,657		4	1,193	462	1	1			
	計	1事業	2,286		1,661	625		1,657		4	1,193	462	1	1			
御浜町	55	御浜町	1,364		1,009	355		1,008		1	809	122	10	67			
	計	1事業	1,364		1,009	355		1,008		1	809	122	10	67			
紀宝町	32	紀宝町	1,772		1,327	445		1,321		6	1,105	133	75	8			
	計	1事業	1,772		1,327	445		1,321		6	1,105	133	75	8			
小計		3事業	5,422		3,997	1,425		3,986		11	3,107	717	86	76			
計		13事業	69,007		59,624	9,383		58,594		1,030	43,796	13,235	1,255	308			
合計		26事業	244,897		219,777	25,120		213,090		6,687	169,919	32,674	8,840	1,657			

上水道事業（現況と実績）

圏域名	地域名	市町村名	台帳番号	上水道事業名	稼働率 (%)	負荷率 (%)	有効率 (%)	有収率 (%)	利用率 (%)	一日最大取水量 (m3/日)	内訳						受水 他事業より	水 県水より
											ダム	表流水	伏流水	浅井戸	深井戸	湧水		
北勢広域圏	桑名市	1	桑名市		65.8	90.8	87.3	84.6	95.3	68,973		598	9,537	33,037	4,592		21,209	
		計	1事業		65.8	90.8	87.3	84.6	95.3	68,973		598	9,537	33,037	4,592		21,209	
	木曾岬町	46	木曾岬町		71.6	76.7	97.5	93.7	100.0	3,439							3,439	
		計	1事業		71.6	76.7	97.5	93.7	100.0	3,439							3,439	
	いなべ市	10	いなべ市		70.5	85.2	81.4	81.4	93.8	21,027			2,840	18,187				
		計	1事業		70.5	85.2	81.4	81.4	93.8	21,027			2,840	18,187				
	東員町	35	東員町		53.8	85.9	94.1	90.8	100.0	10,016				10,016				
		計	1事業		53.8	85.9	94.1	90.9	100.0	10,016				10,016				
	(桑名計)				4事業	65.5	88.6	87.0	84.9	95.5	103,455		598	12,377	61,240	4,592		24,648
	四日市市	4	四日市市		66.7	88.8	92.7	90.9	100.0	122,809				78,184			44,625	
		計	1事業		66.7	88.8	92.7	91.0	100.0	122,809				78,184			44,625	
	菟野町	16	菟野町		74.9	90.1	99.9	84.7	99.2	17,507				1,365	13,218		2,924	
		計	1事業		74.9	90.1	99.9	84.7	99.2	17,507				1,365	13,218		2,924	
	朝日町	21	朝日町		77.6	87.2	94.9	91.9	97.4	4,190				1,978	718		1,494	
		計	1事業		77.6	87.2	94.9	91.9	97.4	4,190				1,978	718		1,494	
	川越町	20	川越町		76.3	84.2	93.1	92.8	100.0	6,120							6,120	
		計	1事業		76.3	84.2	93.1	92.8	100.0	6,120							6,120	
	(四日市計)				4事業	68.1	88.7	93.6	90.4	99.8	150,626				81,527	13,936		55,163
	鈴鹿市	12	鈴鹿市		64.5	91.2	96.0	91.5	95.9	78,444		885			66,736		10,823	
		計	1事業		64.5	91.2	96.0	91.5	95.9	78,444		885			66,736		10,823	
亀山市	15	亀山市		83.6	87.2	91.7	91.3	100.0	25,835		130	408	22,395			2,902		
	計	1事業		83.6	87.2	91.7	91.3	100.0	25,835		130	408	22,395			2,902		
(鈴鹿計)				2事業	68.6	90.2	94.9	91.4	96.9	104,279		1,015	408	22,395	66,736		13,725	
小計				10事業	67.5	89.1	92.2	89.1	97.7	358,360		1,613	12,785	165,162	85,264		93,536	
津市	3	津市		53.9	91.7	88.8	85.1	95.2	209,853		106,460	24,368	10,396	2,332		66,297		
	計	1事業		53.9	91.7	88.8	85.1	95.2	209,853		106,460	24,368	10,396	2,332		66,297		
小計				1事業	53.9	91.7	88.8	85.1	95.2	209,853		106,460	24,368	10,396	2,332		66,297	
計				11事業	63.4	89.7	91.3	88.1	97.1	568,213		108,073	37,153	175,558	87,596		159,833	
伊賀市	5	伊賀市		62.4	88.8	85.4	81.5	95.7	44,546	1,378	27,816	792	14,185	375				
	計	1事業		62.4	88.8	85.4	81.5	95.7	44,546	1,378	27,816	792	14,185	375				
名張市	18	名張市		59.0	89.9	95.8	93.2	97.2	32,310	23,887	8,423							
	計	1事業		59.0	89.9	95.8	93.2	97.2	32,310	23,887	8,423							
小計				2事業	61.0	89.3	89.7	86.4	96.3	76,856	25,265	36,239	792	14,185	375			
計				2事業	61.0	89.3	89.7	86.4	96.3	76,856	25,265	36,239	792	14,185	375			

上水道事業（現況と実績）

圏域名	地域名	市町村名	台帳番号	上水道事業名	稼働率 (%)	負荷率 (%)	有効率 (%)	有収率 (%)	利用率 (%)	一日最大取水量 (m3/日)	内訳						
											ダム	表流水	伏流水	浅井戸	深井戸	湧水	受水 他事業より
南	松	松阪市	8	松阪市	47.3	90.9	92.9	88.8	98.4	68,384		650	4,803	32,374	523		30,034
			計	1事業	47.3	90.9	92.9	88.8	98.4	68,384		650	4,803	32,374	523		30,034
		多気町	43	多気町	69.9	82.5	86.5	86.5	100.0	7,169		1,343		3,128			2,698
	計		1事業	69.9	82.5	86.5	86.5	100.0	7,169		1,343		3,128			2,698	
	明和町	48	明和町	77.6	88.4	86.3	86.3	100.0	8,874					6,162		2,712	
		計	1事業	77.6	88.4	86.3	86.3	100.0	8,874					6,162		2,712	
	小計			3事業	50.9	89.9	91.7	88.4	98.7	84,427		1,993	4,803	35,502	6,685		35,444
	勢	伊勢市	9	伊勢市	61.1	87.6	89.8	89.6	100.0	51,710			1,125	33,331			17,254
			計	1事業	61.1	87.6	89.8	89.6	100.0	51,710			1,125	33,331			17,254
		玉城町	37	玉城町	86.6	76.7	87.7	87.7	98.8	8,380				8,271			109
			計	1事業	86.6	76.7	87.7	87.7	98.8	8,380				8,271			109
		南伊勢町	36	南伊勢町	96.1	67.1	67.7	67.3	100.0	4,900				4,900			
	計	1事業	96.1	67.1	67.7	67.2	100.0	4,900				4,900					
志	鳥羽市	2	鳥羽市	34.7	61.5	92.1	89.9	86.7	19,599				8,221			11,378	
		計	1事業	34.7	61.5	92.1	89.9	86.7	19,599				8,221			11,378	
	志摩市	24	志摩市	58.2	77.3	87.0	87.0	94.4	25,085	17,792						7,293	
計	1事業	58.2	77.3	87.0	87.0	94.4	25,085	17,792							7,293		
小計			5事業	55.9	79.2	88.4	88.0	96.8	109,674	17,792		1,125	54,723			36,034	
域	尾鷲市	14	尾鷲市	75.6	83.3	72.9	72.7	100.0	10,969			8,041	2,928				
		計	1事業	75.6	83.3	72.9	72.7	100.0	10,969			8,041	2,928				
	紀北町	7	紀北町	79.4	87.2	56.2	56.2	100.0	10,503				10,503				
		計	1事業	79.4	87.2	56.2	56.2	100.0	10,503				10,503				
小計			2事業	77.3	85.1	65.1	65.0	100.0	21,472			8,041	13,431				
南	熊野市	6	熊野市	100.0	75.4	72.7	72.5	100.0	8,310			2,949	5,361				
		計	1事業	100.0	75.4	72.7	71.4	100.0	8,310			2,949	5,361				
	御浜町	55	御浜町	76.7	84.1	74.0	73.9	100.0	4,446				4,446				
		計	1事業	76.7	84.1	74.0	73.9	100.0	4,446				4,446				
	紀宝町	32	紀宝町	76.3	84.3	74.9	74.5	90.4	6,165		6,165						
計	1事業	76.3	84.3	74.9	74.5	90.4	6,165		6,165								
小計			3事業	85.5	80.2	73.7	73.1	96.6	18,921		6,165	2,949	9,807				
計			13事業	56.9	83.6	86.4	84.9	97.8	234,494	17,792	8,158	16,918	113,463	6,685		71,478	
合計			26事業	61.1	87.9	89.7	87.0	97.2	879,563	43,057	152,470	54,863	303,206	94,656		231,311	

上水道事業（現況と実績）

圏域名	地域名	市町村名	台帳番号	上水道事業名	一日最大	左記	一日平均	左記	一日当り	左記	一日当り	一人一日当り		給水収益 (千円)	総費用 (受託工事費除く) (千円)	
					給水量 (m3)	分水内数	給水量 (m3)	分水内数	有効水量 (m3)	分水内数	有収水量 (m3)	分水内数	最大給水量 (L)			平均給水量 (L)
北勢広域圏	桑名市	1	桑名市	桑名市	61,595		55,918		48,797		47,326	431	391	1,878,758	2,506,920	
				計	1事業	61,595		55,918		48,797		47,326		431	391	1,878,758
	木曾岬町	46	木曾岬町	木曾岬町	3,439		2,636		2,570		2,468	534	409	152,078	173,677	
				計	1事業	3,439		2,636		2,570		2,468		534	409	152,078
	いなべ市	10	いなべ市	いなべ市	21,027		17,923		14,592		14,592	466	397	777,879	884,473	
				計	1事業	21,027		17,923		14,592		14,592		466	397	777,879
	東員町	35	東員町	東員町	10,016		8,605		8,099		7,814	392	337	223,104	225,812	
				計	1事業	10,016		8,605		8,099		7,814		392	337	223,104
				(桑名計)	4事業	96,077		85,082		74,058		72,200	437	387	3,031,819	3,790,882
	四日市市	4	四日市市	四日市市	122,136		108,405		100,510		98,595	392	348	6,640,661	5,947,068	
				計	1事業	122,136		108,405		100,510		98,595		392	348	6,640,661
	菰野町	16	菰野町	菰野町	16,139		14,542		14,529		12,312	392	353	615,278	665,587	
				計	1事業	16,139		14,542		14,529		12,312		392	353	615,278
	朝日町	21	朝日町	朝日町	3,800		3,312		3,142		3,044	357	311	227,101	217,889	
				計	1事業	3,800		3,312		3,142		3,044		357	311	227,101
	川越町	20	川越町	川越町	6,195		5,219		4,860		4,841	414	349	247,965	309,959	
				計	1事業	6,195		5,219		4,860		4,841		414	349	247,965
				(四日市計)	4事業	148,270		131,478		123,041		118,792	392	347	7,731,005	7,140,503
	鈴鹿市	12	鈴鹿市	鈴鹿市	73,442		66,970		64,282		61,255	367	335	3,392,652	3,769,604	
				計	1事業	73,442		66,970		64,282		61,255		367	335	3,392,652
	亀山市	15	亀山市	亀山市	25,835		22,534		20,674		20,584	522	456	1,029,601	1,118,310	
				計	1事業	25,835		22,534		20,674		20,584		522	456	1,029,601
				(鈴鹿計)	2事業	99,277		89,504		84,956		81,839	398	359	4,422,253	4,887,914
				小計	10事業	343,624		306,064		282,055		272,831	405	361	15,185,077	15,819,299
津市	3	津市	津市	118,504		108,641		96,452		92,422	431	395	5,598,080	6,154,842		
			計	1事業	118,504		108,641		96,452		92,422		431	395	5,598,080	6,154,842
			小計	1事業	118,504		108,641		96,452		92,422	431	395	5,598,080	6,154,842	
			計	11事業	462,128		414,705		378,507		365,253	412	369	20,783,157	21,974,141	
伊賀市	5	伊賀市	伊賀市	44,334		39,370		33,614		32,104	478	424	2,479,895	2,987,203		
			計	1事業	44,334		39,370		33,614		32,104		478	424	2,479,895	2,987,203
名張市	18	名張市	名張市	30,930		27,814		26,655		25,921	391	351	1,314,870	1,664,200		
			計	1事業	30,930		27,814		26,655		25,921		391	351	1,314,870	1,664,200
			小計	2事業	75,264		67,184		60,269		58,025	438	391	3,794,765	4,651,403	
			小計	2事業	75,264		67,184		60,269		58,025	438	391	3,794,765	4,651,403	

上水道事業（現況と実績）

圏域名	地域名	市町村名	台帳番号	上水道事業名	一日最大		一日平均		一日当り		一日当り		一人一日当り		給水収益 (千円)	総費用 (受託工事費除く) (千円)	
					給水量 (m3)	左記 分水内数	給水量 (m3)	左記 分水内数	有効水量 (m3)	左記 分水内数	有収水量 (m3)	左記 分水内数	最大 給水量 (L)	平均 給水量 (L)			
阪南	松阪市	8	松阪市		64,553		58,677		54,534		52,107		405	368	3,337,216	3,310,898	
		計	1事業		64,553		58,677		54,534		52,107		405	368	3,337,216	3,310,898	
		43	多気町		6,771		5,584		4,830		4,830		460	379	317,241	401,946	
		計	1事業		6,771		5,584		4,830		4,830		460	379	317,241	401,946	
		48	明和町		8,874		7,844		6,770		6,770		383	339	333,570	397,294	
		計	1事業		8,874		7,844		6,770		6,770		383	339	333,570	397,294	
	小計		3事業		80,198		72,105		66,134		63,707		406	365	3,988,027	4,110,138	
	勢南	伊勢市	9	伊勢市		51,710		45,277		40,655		40,551		406	355	2,381,056	2,213,659
			計	1事業		51,710		45,277		40,655		40,551		406	355	2,381,056	2,213,659
		玉城町	37	玉城町		8,271		6,340		5,562		5,562		529	405	276,024	249,711
			計	1事業		8,271		6,340		5,562		5,562		529	405	276,024	249,711
		南伊勢町	36	南伊勢町		4,900		3,288		2,225		2,211		638	428	159,946	158,710
			計	1事業		4,900		3,288		2,225		2,211		584	428	159,946	158,710
小計		5事業		107,158	2,210	84,890	1,071	75,050	1,066	74,705	1,050	481	384	5,418,324	4,806,050		
志摩	鳥羽市	2	鳥羽市		17,013	2,210	10,460	1,071	9,630	1,066	9,403	1,050	911	643	1,032,646	804,188	
		計	1事業		17,013	2,210	10,460	1,071	9,630	1,066	9,403	1,050	911	607	1,032,646	804,188	
	志摩市	24	志摩市		25,264		19,525		16,978		16,978		494	382	1,568,652	1,379,782	
		計	1事業		25,264		19,525		16,978		16,978		494	382	1,568,652	1,379,782	
	小計		5事業		107,158	2,210	84,890	1,071	75,050	1,066	74,705	1,050	481	384	5,418,324	4,806,050	
	紀北	尾鷲市	14	尾鷲市		10,969		9,134		6,663		6,644		721	600	519,904	477,098
計			1事業		10,969		9,134		6,663		6,644		721	600	519,904	477,098	
紀北町		7	紀北町		9,199		8,025		4,510		4,510		758	661	230,271	278,759	
		計	1事業		9,199		8,025		4,510		4,510		758	661	230,271	278,759	
小計			2事業		20,168		17,159		11,173		11,154		737	627	750,175	755,857	
紀南		熊野市	6	熊野市		8,310		6,263		4,551		4,474		701	528	210,630	239,472
	計		1事業		8,310		6,263		4,551		4,474		701	528	210,630	239,472	
	御浜町	55	御浜町		4,446		3,737		2,764		2,762		549	461	165,328	233,167	
		計	1事業		4,446		3,737		2,764		2,762		549	461	165,328	233,167	
	紀宝町	32	紀宝町		5,761		4,855		3,636		3,619		532	448	232,369	257,040	
		計	1事業		5,761		4,855		3,636		3,619		532	448	232,369	257,040	
小計		3事業		18,517		14,855		10,951		10,855		601	482	608,327	729,679		
計		13事業		226,041	2,210	189,009	1,071	163,308	1,066	160,421	1,050	472	397	10,764,853	10,401,724		
合計		26事業		763,433	2,210	670,898	1,071	602,084	1,066	583,699	1,050	430	379	35,342,775	37,027,268		

上水道事業（現況と実績）

圏域名	地域名 市町村名	台帳番号	上水道事業名	有収水量1m3当		管種別延長(m)							計		
				供給単価(円)	給水原価(円)	鑄鉄管	ダクタイル鑄鉄管	鋼管	石綿管	硬質塩化ビニル管	コンクリート管	ポリエチレン管		その他(他管種及び不詳等)	
北 部 広 域 圏	桑名市	1	桑名市	109	145	57,288	444,873	11,867		318,962		180,452	11,079	1,024,521	
		計	1事業	109	145	57,288	444,873	11,867		318,962		180,452	11,079	1,024,521	
	木曽岬町	46	木曽岬町	169	193		4,010	110		60,844		171	133	65,268	
		計	1事業	169	193		4,010	110		60,844		171	133	65,268	
	いなべ市	10	いなべ市	146	166	433	187,005	966		369,260		22,795	1,514	581,973	
		計	1事業	146	166	433	187,005	966		369,260		22,795	1,514	581,973	
	東員町	35	東員町	78	79		87,110	467		83,545		3,573	2,108	176,803	
		計	1事業	78	79		87,110	467		83,545		3,573	2,108	176,803	
	(桑名計)			4事業	115	144	57,721	722,998	13,410		832,611		206,991	14,834	1,848,565
	四日市市	4	四日市市	185	165	38,395	785,221	122,641		1,145,289		11,772	10,132	2,113,450	
		計	1事業	185	165	38,395	785,221	122,641		1,145,289		11,772	10,132	2,113,450	
	菰野町	16	菰野町	137	148		88,125	1,573		243,814		17,748	40	351,300	
		計	1事業	137	148		88,125	1,573		243,814		17,748	40	351,300	
	朝日町	21	朝日町	204	196	2,176	25,678	235		45,645		4,282	598	78,614	
		計	1事業	204	196	2,176	25,678	235		45,645		4,282	598	78,614	
	川越町	20	川越町	140	175		15,226	1,088	26	86,670		2,993	857	106,860	
		計	1事業	140	175		15,226	1,088	26	86,670		2,993	857	106,860	
	(四日市計)			4事業	178	165	40,571	914,250	125,537	26	1,521,418		36,795	11,627	2,650,224
	鈴鹿市	12	鈴鹿市	152	169	626	861,828	29,624		417,832		36,020	1,646	1,347,576	
		計	1事業	152	169	626	861,828	29,624		417,832		36,020	1,646	1,347,576	
亀山市	15	亀山市	137	149	175	226,598	7,291	2,832	109,849		38,657	653	386,055		
	計	1事業	137	149	175	226,598	7,291	2,832	109,849		38,657	653	386,055		
(鈴鹿計)			2事業	148	164	801	1,088,426	36,915	2,832	527,681		74,677	2,299	1,733,631	
小計			10事業	152	159	99,093	2,725,674	175,862	2,858	2,881,710		318,463	28,760	6,232,420	
津	津市	3	津市	166	182	170,510	898,011	32,188	8,437	593,241	17	53,279	3,661	1,759,344	
		計	1事業	166	182	170,510	898,011	32,188	8,437	593,241	17	53,279	3,661	1,759,344	
	小計			1事業	166	182	170,510	898,011	32,188	8,437	593,241	17	53,279	3,661	1,759,344
計			11事業	156	165	269,603	3,623,685	208,050	11,295	3,474,951	17	371,742	32,421	7,991,764	
西 部 広 域 圏	伊賀市	5	伊賀市	212	255	38,299	728,727	15,417	1,244	565,368	60	18,549	6,458	1,374,122	
		計	1事業	212	255	38,299	728,727	15,417	1,244	565,368	60	18,549	6,458	1,374,122	
	名張市	18	名張市	139	176	19,582	489,001	8,443	6	126,418	133	25,229	1,263	670,075	
		計	1事業	139	176	19,582	489,001	8,443	6	126,418	133	25,229	1,263	670,075	
小計			2事業	179	220	57,881	1,217,728	23,860	1,250	691,786	193	43,778	7,721	2,044,197	
圏計			2事業	179	220	57,881	1,217,728	23,860	1,250	691,786	193	43,778	7,721	2,044,197	

上水道事業（現況と実績）

圏域名	地域名 市町村名	台帳番号	上水道事業名	有収水量1m3当		管種別延長(m)							計		
				供給単価(円)	給水原価(円)	鑄鉄管	ダクタイル鑄鉄管	鋼管	石セメント管	硬質塩化ビニル管	コンクリート管	ポリエチレン管		その他(他管種及び不詳等)	
南	松阪市	8	松阪市	175	174	39,168	629,247	9,926	30	460,878		119,616	6,004	1,264,869	
		計	1事業	175	174	39,168	629,247	9,926	30	460,878		119,616	6,004	1,264,869	
	多気町	43	多気町	180	228	13,966	42,147	975	4,144	129,714		27,072	189	218,207	
		計	1事業	180	228	13,966	42,147	975	4,144	129,714		27,072	189	218,207	
	明和町	48	明和町	135	161		59,888	4,169		211,392		4,201	450	280,100	
		計	1事業	135	161		59,888	4,169		211,392		4,201	450	280,100	
	小計		3事業	172	177	53,134	731,282	15,070	4,174	801,984		150,889	6,643	1,763,176	
	部	伊勢市	9	伊勢市	161	150	30,027	389,105	8,294		496,147		1,572	2,484	927,629
			計	1事業	161	150	30,027	389,105	8,294		496,147		1,572	2,484	927,629
		玉城町	37	玉城町	136	123		48,856	471		103,525		7,235	7,619	167,706
計			1事業	136	123		48,856	471		103,525		7,235	7,619	167,706	
南伊勢町		36	南伊勢町	198	197		38,227	1,820	407	72,080		17,629	503	130,666	
		計	1事業	198	197		38,227	1,820	407	72,080		17,629	503	130,666	
鳥羽市		2	鳥羽市	301	234	3,517	185,832	11,771		50,016		30,648	23,598	305,382	
		計	1事業	301	234	3,517	185,832	11,771		50,016		30,648	23,598	305,382	
志摩市		24	志摩市	252	222	11,618	236,506	20,252	308	500,344		4,752	907	774,687	
		計	1事業	252	222	11,618	236,506	20,252	308	500,344		4,752	907	774,687	
小計		5事業	199	176	45,162	898,526	42,608	715	1,222,112		61,836	35,111	2,306,070		
域	尾鷲市	14	尾鷲市	214	197		25,789	5,182	378	83,532		4,066	138	119,085	
		計	1事業	214	197		25,789	5,182	378	83,532		4,066	138	119,085	
	紀北町	7	紀北町	140	169	1,975	40,203	6,033		61,962	1,498	15,276	1,641	128,588	
		計	1事業	140	169	1,975	40,203	6,033		61,962	1,498	15,276	1,641	128,588	
小計		2事業	184	186	1,975	65,992	11,215	378	145,494	1,498	19,342	1,779	247,673		
圏	熊野市	6	熊野市	127	145	176	21,368	3,210	142	55,595	60	22,498	112	103,161	
		計	1事業	127	145	176	21,368	3,210	142	55,595	60	22,498	112	103,161	
	御浜町	55	御浜町	164	231		26,153	2,464		104,238		8,600	232	141,867	
		計	1事業	164	231		26,153	2,464		104,238		8,600	232	141,867	
	紀宝町	32	紀宝町	176	195	1,215	22,029	308	250	80,041		4,877		108,720	
		計	1事業	176	195	1,215	22,029	308	250	80,041		4,877		108,720	
小計		3事業	153	183	1,391	69,550	5,982	392	239,874	60	35,975	344	353,748		
計		13事業	184	178	101,662	1,765,350	74,875	5,659	2,409,464	1,558	268,042	43,877	4,670,667		
合計		26事業	166	174	429,146	6,606,763	306,785	18,204	6,576,201	1,768	683,562	84,019	14,706,628		



簡易水道事業(基本計画等)

圏域名	県民局名	市町村名	番号	地区名	給水開始年月日				認可年月日				計画給水人口 (人)	計画一日最大給水量 (m3)	計画一日最大取水量 (m3)	内訳										
					元号	年	月	日	元号	年	月	日				ダム	湖水	表流水	伏流水	浅井戸	深井戸	原水	受水			
北勢部広域圏	いなべ市	1	南中津原(いなべ)	昭和	50	3	1	昭和	46	1	1	450	53	64												
		2	石碓北(いなべ)	昭和	41	4	1	昭和	40	12	11	350	53	70												
		計	2事業									800	106	134												
		(桑名計)	2事業									800	106	134												
		3	湯の山	昭和	29	7	1	昭和	46	6	7	2,000	4,000	5,000												
		計	1事業									2,000	4,000	5,000												
	(四日市計)	1事業									2,000	4,000	5,000													
	小計	3事業									2,800	4,106	5,134													
	津市	4	元取	昭和	47	6	1	昭和	55	2	14	289	47	47												
		5	福田山	昭和	47	6	1	平成	2	7	20	135	40	40												
		6	青山高原	昭和	48	6	1	昭和	47	8	26	3,000	1,500	1,650												
		7	小西	昭和	38	4	1	平成	9	3	24	990	493	542												
		8	下多気	昭和	45	4	1	平成	10	6	24	137	49	55												
		9	下之川	昭和	50	7	1	平成	19	2	28	560	184	202												
		10	須測	昭和	51	3	1	平成	16	3	10	325	132	145												
		11	上八知	昭和	51	10	1	平成	14	4	27	540	168	187												
		12	八幡	昭和	54	3	1	平成	20	3	28	730	281	309												
		13	三谷	平成	2	4	1	平成	1	3	13	102	38	42												
14		佐田	平成	3	4	1	平成	2	6	27	310	105	116													
15		上太郎生	平成	6	4	1	平成	4	4	20	440	179	197													
16		中太郎生東	平成	12	4	1	平成	10	3	26	174	52	58													
17		下太郎生	平成	17	4	1	平成	12	3	9	600	204	225													
18		伊勢地	平成	19	4	1	平成	13	3	29	750	233	250													
19		中太郎生西	平成	20	6	1	平成	17	3	23	350	175	193													
20		下竹原	平成	21	5	1	平成	16	3	19	475	160	176													
計		17事業									9,907	4,040	4,434													
小計		17事業									9,907	4,040	4,434													
計		20事業									12,707	8,146	9,568													
松阪市	21	朝見	昭和	34	4	1	昭和	44	12	25	1,700	620	620													
	22	飯高東部	平成	21	2	2	平成	16	3	19	2,740	1,370	1,737													
	23	飯高西部	平成	25	3	28	平成	25	3	27	1,700	1,314	1,445													
	24	飯高統合波瀬	平成	22	4	1	平成	22	3	31	400	180	217													
	計	4事業									6,540	3,484	4,019													
	25	東部	昭和	54	4	1	平成	22	9	27	3,210	1,800	2,000													
	26	大杉谷	昭和	58	4	1	昭和	54	6	4	695	242	266													
	27	栗谷	平成	9	4	1	平成	6	3	1	230	69	76													
	28	日進川添	平成	22	4	1	平成	22	3	31	3,100	1,700	1,700													
	29	三瀬谷	平成	22	3	31	平成	22	3	31	4,050	2,013	2,013													
計	5事業									11,285	5,824	6,055														
小計	9事業									17,825	9,308	10,074														
伊勢市	30	矢持(伊勢)	昭和	57	4	1	昭和	55	9	5	210	42	42													
	計	1事業									210	42	42													
	31	新桑・棚橋	平成	12	12	27	平成	11	1	20	110	44	44													
	32	古和浦・栃木	平成	14	3	29	平成	12	3	8	1,307	514	514													
	33	小方・方座	昭和	39	4	1	平成	23	2	23	510	272	272													
	34	吉津	昭和	48	4	1	平成	23	2	23	1,650	874	874													
	35	河内	昭和	57	8	1	昭和	56	6	1	360	159	159													
	36	東奈・豊浦	昭和	47	4	1	平成	23	2	23	1,720	1,548	1,548													
	37	中島	昭和	48	4	1	平成	19	3	28	1,500	750	750													
	38	大江・道行童	平成	11	11	17	平成	10	3	23	237	71	71													
	計	8事業									7,394	4,232	4,232													
	39	大宮	昭和	37	4	1	平成	21	3	31	4,950	1,989	2,189													
	40	錦	昭和	35	4	1	平成	19	7	3	2,770	3,367	3,367													
	41	大紀	昭和	44	4	1	平成	22	3	31	3,290	2,062	2,206													
	計	3事業									11,010	7,418	7,762													
	42	西部	昭和	58	4	1	平成	23	3	31	2,400	897	1,056													
	43	東部	昭和	50	4	1	平成	23	3	31	4,960	2,229	2,425													
	44	南部	昭和	55	12	1	昭和	54	8	4	2,310	630	693													
計	3事業									9,670	3,756	4,174														
45	答志島	昭和	28	7	1	昭和	63	4	1	3,500	6,940	6,940														
46	神島	昭和	29	7	1	昭和	53	6	30	1,100	375	375														
47	菅島	昭和	43	11	1	昭和	63	4	1	1,000	1,310	1,310														
計	3事業									5,600	8,625	8,625														
小計	18事業									33,884	24,073	24,835														
計	20事業									12,707	8,146	9,568														

簡易水道事業(基本計画等)

圏域名	県民局名	市町村名	番号	地区名	給水開始年月日				認可年月日				計画給水人口 (人)	計画一日最大給水量 (m3)	計画一日最大取水量 (m3)	内訳								
					元号	年	月	日	元号	年	月	日				ダム	湖水	表流水	伏流水	浅井戸	深井戸	原水	受水	
紀南	尾鷲市	48	須賀利	昭和	29	4	1	昭和	55	9	4	1,000	297	297					297					
		49	九鬼	昭和	37	1	1	昭和	48	5	15	2,200	495	495			495							
		50	早田	昭和	31	7	1	平成	2	4	17	270	81	81			81							
		51	三木浦	昭和	32	6	1	昭和	62	3	31	1,160	326	326			326							
		52	三木里	昭和	54	4	1	昭和	52	5	6	1,670	643	643				643						
		53	箕田・古江	昭和	35	4	1	昭和	56	6	1	2,500	1,000	1,000					1,000					
		54	曾根	昭和	30	5	1	昭和	29	12	2	700	84	84			84							
		55	梶賀	昭和	36	1	1	昭和	35	8	15	900	152	152			152							
	計	8事業										10,400	3,078	3,078			1,138	643	1,297					
	紀北	紀北町	56	三浦	昭和	50	3	1	平成	27	3	13	1200	738	738					738				
			57	赤羽	昭和	48	4	1	平成	27	3	13	800	254	254					254				
			58	十須	昭和	49	4	1	平成	27	3	13	217	103	103					103				
			59	北部	平成	6	6	17	平成	27	3	13	4980	2,942	2,942					2,942				
計	4事業										4,037	4,037					4,037							
小計	12事業										10,400	7,115	7,115			1,138	643	5,334						
紀南	熊野市	60	甫母	昭和	35	4	1	昭和	33	5	10	500	60	60			60							
		61	二木島	昭和	31	4	1	昭和	28	3	1	2,700	405	405			405							
		62	遊木	昭和	33	4	1	昭和	32	12	10	1,500	225	225			225							
		63	新鹿	昭和	35	11	1	昭和	47	9	21	3,250	561	561					561					
		64	瀬戸	昭和	36	4	1	昭和	35	11	25	470	70	70			70							
		65	育生	昭和	52	6	1	昭和	51	3	8	450	72	72					72					
		66	神川	昭和	36	4	1	昭和	63	5	30	440	180	180			180							
		67	五郷	昭和	44	6	1	平成	6	3	30	1,310	423	423			32		391					
		68	大又	平成	5	12	1	平成	3	6	7	430	134	134			134							
		69	小又	昭和	53	8	1	昭和	52	2	28	250	72	72					72					
		70	日進小阪	昭和	50	7	1	平成	13	3	29	1,042	518	518			468		50					
		71	西部	昭和	57	4	1	平成	16	4	1	650	247	268			268							
		72	和気	昭和	41	4	1	平成	10	6	15	140	65	72			72							
		73	木津呂	昭和	35	2	1	昭和	34	8	5	200	30	45			45							
		74	東部	平成	16	4	1	平成	15	3	3	350	117	117					117					
		75	西山	平成	18	4	1	平成	17	3	31	245	103	113			95	18	1,263					
	計	16事業										13,927	3,282	3,335			2,054	18	1,263					
御浜町	76	尾呂志	平成	8	4	1	平成	20	2	28	780	256	256					256						
計	1事業										780	256	256					256						
小計	17事業										14,707	3,538	3,591			2,054	18	1,519						
計	56事業										76,816	44,034	45,615			77	16,083	661	17,175	794		10,825		
合計	76事業										89,523	52,180	55,183			77	25,041	661	17,592	794		10,825		

※地区名に( )のあるものは、( )内の水道事業への統合等認可を取得済みの事業

簡易水道事業(現況及び実績)

圏域名	市町村名	番号	地区名	人口		世帯数		面積 計画給水 区域内 (km2)	年間 取水量 (m3)	内訳							
				給水区域内 (人)	現在給水 (人)	給水区域内 (戸)	現在給水 (戸)			ダム	湖水	表流水	伏流水	浅井戸	深井戸	受水	
北勢圏	いなべ市	1	南中津原	266	266	87	87	1.0	25,829			25,829					
		2	石標北	283	282	96	96	4.0	23,852					23,852			
		計	2事業	549	548	183	183	5	49,681			25,829		23,852			
		(桑名計)	2事業	549	548	183	183	5	49,681			25,829		23,852			
		3	湯の山	116	116	75	75	80	653,181			653,181					
	菟野町	計	1事業	116	116	75	75	80	653,181			653,181					
		(四日市計)	1事業	116	116	75	75	80	653,181			653,181					
	小計	3事業	665	664	258	258	85	702,862			679,010		23,852				
	広域圏	津市	4	元取	64	64	37	37	0.9	7,778			7,778				
			5	福田山	45	45	23	23	0.2	4,183			4,183				
			6	青山高原	34	34	21	21	1.2	13,272			13,272				
			7	小西	545	541	272	267	1.3	47,642			47,642				
			8	下多気	77	77	42	42	0.3	9,314			9,314				
			9	下之川	424	424	243	243	1.9	14,875					14,875		
			10	須測	226	226	125	125	0.6	30,810					30,810		
			11	上八知	313	313	176	176	1.1	19,158			19,158				
			12	八幡	555	555	303	303	5.1	38,144			38,144				
			13	三谷	54	54	27	27	0.2	5,398			5,398				
			14	佐田	143	143	67	67	0.4	16,416			16,416				
			15	上太郎生	204	204	92	92	0.4	22,234			22,234				
16			中太郎生東	80	80	43	43	0.2	6,881			6,881					
17			下太郎生	324	324	153	153	0.9	16,956			16,956					
18			伊勢地	470	470	244	244	1.5	27,095			27,095					
19			中太郎生西	233	232	109	109	0.5	20,173			20,173					
20			下竹原	395	351	172	169	0.5	28,827			28,827					
計			17事業	4,146	4,137	2,149	2,141	17	329,156			283,471		45,685			
小計			17事業	4,146	4,137	2,149	2,141	17	329,156			283,471		45,685			
計			20事業	4,811	4,801	2,407	2,399	102	1,032,018			962,481		69,537			
南阪圏	松阪市	21	朝見	1104	1104	300	300	1.0	153,767					153,767			
		22	飯高東部	2006	1994	891	886	11.1	634,005			634,005					
		23	飯高西部	1498	1460	777	762	8.8	274,623			274,623					
		24	飯高統合波瀬	306	306	177	177	2.6	79,205			79,205					
		計	4事業	4,914	4,864	2,145	2,125	24	1,141,600			987,833		153,767			
	大台町	25	東部	2596	2589	1,262	1,246	128.0	443,091			443,091					
		26	大杉谷	227	227	140	127	50.0	32,182			32,182					
		27	粟谷	118	116	63	51	3.0	10,810			10,810					
		28	日進川添	2907	2907	1,155	1,155	8.1	442,245					442,245			
		29	三瀬谷	3723	3719	1,629	1,620	8.1	607,471			607,471					
	計	5事業	9,571	9,558	4,249	4,199	197	1,535,799			1,093,554		442,245				
	小計	9事業	14,485	14,422	6,394	6,324	221	2,677,399			2,081,387		153,767		442,245		
	伊勢市	30	矢持(伊勢)	86	86	49	49	0.9	12,721			8,194		4,527			
計		1事業	86	86	49	49	1	12,721			8,194		4,527				
南伊勢町	31	新桑・棚橋	60	60	35	35	3.6	10,136						10,136			
	32	古和浦・栃木	810	810	393	393	0.9	108,424					108,424				
	33	小方・方座	450	450	189	189	0.2	69,580					69,580				
	34	吉津	1363	1363	669	669	24.1	236,727					236,727				
	35	河内	211	211	105	105	9.0	57,965					57,965				
	36	東奈・鷺浦	1533	1533	682	682	16.7	404,515					404,515				
	37	中島	1144	1144	613	613	1.8	158,018					158,018				
	38	大江・道行産	123	123	66	66	0.1	20,499					20,499				
計	8事業	5,694	5,694	2,752	2,752	56	1,065,864					897,710	168,154				
大紀町	39	大宮	4390	4390	1,936	1,936	13.0	757,631			674,972		82,659				
	40	鐘	1870	1870	922	922	10.0	394,725					394,725				
	41	大紀	2762	2762	1,369	1,369	10.0	506,354			337,095		169,259				
計	3事業	9,022	9,022	4,227	4,227	33	1,658,710			1,012,067		646,643					
度会町	42	西部	2047	2039	747	741	7.0	245,743			245,743						
	43	東部	4985	4984	1,728	1,727	9.0	675,296					510,825	164,471			
	44	南部	1398	1396	503	502	6.0	162,238			162,238						
計	3事業	8,430	8,419	2,978	2,970	22	1,083,277			407,981		510,825	164,471				
鳥羽市	45	答志島	2168	2168	784	784	7.0	37,633						37,633			
	46	神島	377	377	169	169	1.0	312,652						312,652			
	47	菅島	596	596	220	220	5.0	64,690						64,690			
計	3事業	3,141	3,141	1,173	1,173	13	414,975						414,975				
小計	18事業	26,373	26,362	11,179	11,171	125	4,235,547			1,428,242		2,059,705	168,154	579,446			

簡易水道事業(現況及び実績)

圏域名	県民局名	市町村名	番号	地区名	人口		世帯数		面積 計画給水 区域内 (km2)	年間 取水量 (m3)	内訳							
					給水区域内 (人)	現在給水 (人)	給水区域内 (戸)	現在給水 (戸)			ダム	湖水	表流水	伏流水	浅井戸	深井戸	受水	
紀南	尾鷲市	48 須賀利			245	245	162	162	0.3	51,785					51,785			
		49 九鬼			458	458	282	282	0.1	64,404			64,404					
		50 早田			140	140	96	96	0.1	15,758			15,758					
		51 三木浦			552	552	314	314	0.2	85,894			85,894					
		52 三木里			607	607	365	365	0.5	119,949				119,949				
		53 寅田・古江			964	964	582	582	0.9	269,153					269,153			
		54 菅根			161	161	104	104	0.2	39,902			39,902					
		55 梶原			178	178	107	107	0.2	24,685			24,685					
		計	8事業		3,305	3,305	2,012	2,012	3	671,530			230,643	119,949		320,938		
		56 三浦			552	552	285	285	3.0	134,447					134,447			
		57 赤羽			444	444	265	261	5.0	92,881					92,881			
		58 十須			152	152	90	88	1.0	16,522					16,522			
59 北部			3385	3385	1,796	1,794	13.0	861,994					861,994					
計	4事業		4,533	4,533	2,436	2,428	22	1,105,844					1,105,844					
小計	12事業		7,838	7,838	4,448	4,440	25	1,777,374			230,643	119,949		1,426,782				
紀南	熊野市	60 甯母			119	119	74	74	1.0	11,921			11,921					
		61 二本島			314	314	188	188	0.04	44,986			44,986					
		62 遊木			387	383	195	192	0.2	47,726			47,726					
		63 新鹿			945	941	564	562	1.5	176,305					176,305			
		64 瀬戸			115	102	59	53	0.3	15,311			15,311					
		65 育生			188	188	120	120	1.2	25,268					25,268			
		66 神川			247	247	141	141	1.3	32,886			32,886					
		67 五郷			727	727	407	407	2.2	100,074			7,585		92,489			
		68 大又			262	262	153	153	0.8	43,212			43,212					
		69 小又			72	72	44	44	1.1	17,386					17,386			
		70 日進小阪			851	851	441	441	3.2	116,767			116,767					
		71 西部			423	423	229	229	12.0	63,646			63,646					
		72 和気			69	69	48	48	1.0	11,737			11,737					
		73 木津呂			16	16	14	14	3.0	3,349			3,349					
		74 東部			211	211	121	121	15.0	26,095					26,095			
		75 西山			182	182	132	132	2.0	20,304			16,722	3,582				
		計	16事業		5,128	5,107	2,930	2,919	46	756,973			415,848	3,582		337,543		
76 尾呂志			605	506	359	300	11.0	63,178						63,178				
計	1事業		605	506	359	300	11	63,178						63,178				
小計	17事業		5,733	5,613	3,289	3,219	57	820,151			415,848	3,582		400,721				
計	56事業		54,429	54,235	25,310	25,154	427	9,510,471			4,156,120	123,531		4,040,975	168,154	1,021,691		
合計	76事業		59,240	59,036	27,717	27,553	529	10,542,489			5,118,601	123,531		4,110,512	168,154	1,021,691		

簡易水道事業(現況及び実績)

圏域名	県民局名	市町村名	番号	地区名	年間 浄水量 (m <sup>3</sup> )	年間浄水量及び浄水場数内訳										年間 給水量 (m <sup>3</sup> )	年間 有収水量			配水池		
						消毒のみ		緩速ろ過		急速ろ過		膜ろ過		その他			生活用 (m <sup>3</sup> )	その他 (m <sup>3</sup> )	計 (m <sup>3</sup> )	配水方式 (池)	池数	容量 (m <sup>3</sup> )
						ヶ所	浄水量 (m <sup>3</sup> )	ヶ所	浄水量 (m <sup>3</sup> )	ヶ所	浄水量 (m <sup>3</sup> )	内高度浄水処理 ヶ所	ヶ所	浄水量 (m <sup>3</sup> )	ヶ所							
北勢圏	いなべ市	1	南中津原	28,829		1	28,829								28,829	22,149	3,230	25,379	自然流下	1	50	
		2	石標北	23,852			1	23,852							23,852	20,181	2,940	23,121	ポンプ加圧	1	100	
		計	2事業	49,681		1	25,829	1	23,852						49,681	42,330	6,170	48,500		2	150	
		(桑名計)	2事業	49,681		1	25,829	1	23,852						49,681	42,330	6,170	48,500		2	150	
		菟野町	3	湯の山	228,957			1	228,957							215,236	11,148	161,324	172,472	両者併用	2	550
			計	1事業	228,957			1	228,957							215,236	11,148	161,324	172,472		2	550
	(四日市計)		1事業	228,957			1	228,957							215,236	11,148	161,324	172,472		2	550	
	小計	3事業	278,638		1	25,829	2	252,809						264,917	53,478	167,494	220,972		4	700		
	広域圏	津市	4	元取	7,778		1	7,778							7,778	5,634	246	5,880	自然流下	1	86	
			5	福田山	4,183		1	4,183								4,183	2,991	364	3,355	両者併用	1	62
			6	青山高原	13,272			1	13,272							13,272	9,116	1,037	10,153	自然流下	1	600
			7	小西	47,642			1	47,642							47,642	30,737	7,424	38,161	両者併用	1	405
			8	下多気	9,314							1	9,314			9,314	8,162	6	8,168	自然流下	1	76
			9	下之川	14,875							1	14,875			14,875	11,352	280	11,632	自然流下	1	170
			10	須測	30,810							1	30,810			30,810	15,647	12,113	27,760	両者併用	1	144
			11	上八知	19,158							1	19,158			19,158	14,089	1,094	15,183	両者併用	1	194
			12	八幡	38,144							2	38,144			38,144	19,084	11,449	30,533	両者併用	2	312
			13	三谷	5,398			1	5,398							5,398	4,464	103	4,567	自然流下	1	60
			14	佐田	16,416			1	16,416							16,416	12,425	1,758	14,183	自然流下	1	100
			15	上太郎生	22,234			1	22,234							22,234	18,519	1,203	19,722	自然流下	1	181
16			中太郎生東	6,881			1	6,881							6,881	5,766	14	5,780	自然流下	1	78	
17			下太郎生	16,956							1	16,956			16,956	15,100	481	15,581	両者併用	1	183	
18			伊勢地	27,095								27,095			27,095	23,905	914	24,819	両者併用	2	245	
19			中太郎生西	20,173							1	20,173			20,173	15,293	3,741	19,034	自然流下	1	176	
20			下竹原	28,827							1	28,827			28,827	18,711	1,886	20,597	自然流下	1	160	
計			17事業	329,156		6	62,890	2	60,914		10	205,352			329,156	230,995	44,113	275,108		19	3,232	
小計			17事業	329,156		6	62,890	2	60,914		10	205,352			329,156	230,995	44,113	275,108		19	3,232	
計			20事業	607,794		7	88,719	4	313,723		10	205,352			594,073	284,473	211,607	496,080		23	3,932	
南勢圏	松阪市	21	朝見	153,767	2	153,767								153,767	138,390		138,390	配水池なし				
		22	飯高東部	519,640		2	221,401	1	209,701		1	88,538			519,640	204,630	79,390	284,020	両者併用	15	1,649	
		23	飯高西部	238,618		1	15,916	1	222,702						238,618	157,554	26,886	184,440	自然流下	3	504	
		24	飯高統合波瀬	71,003		2	71,003								71,003	31,698	2,705	34,403	自然流下	8	320	
		計	4事業	983,028	2	153,767	5	308,320	2	432,403		1	88,538		983,028	532,272	108,981	641,253		26	2,473	
	大台町	25	東部	443,091								443,091			443,091	356,297		356,297	自然流下	3	1,445	
		26	大杉谷	32,182				1	32,182						32,182	22,639		22,639	自然流下	1	171	
		27	粟谷	10,810				1	10,810						10,810	7,454		7,454	両者併用	1	93	
		28	日進川浜												442,245	350,361		350,361	自然流下	1	960	
		29	三瀬谷	607,471		2	117,520	3	489,951						607,471	422,828		422,828	自然流下	6	1,525	
	計	5事業	1,093,554		2	117,520	5	532,943		1	443,091			1,535,799	1,159,579		1,159,579		12	4,194		
	小計	9事業	2,076,582		2	153,767	7	425,840	7	965,346		2	531,629		2,518,827	1,691,851	108,981	1,800,832		38	6,667	
	広域圏	伊勢市	30	矢持(伊勢)	12,721	1	4,527					8,194			12,721	6,274	796	7,070	自然流下	2	45	
			計	1事業	12,721	1	4,527					8,194			12,721	6,274	796	7,070		2	45	
南伊勢町		31	新桑・棚橋	10,136	1	10,136								10,136	5,821		5,821	自然流下	1	71		
		32	古和浦・栃木	108,424	1	108,424								108,424	93,098		93,098	自然流下	2	462		
		33	小方・方座	69,580	1	69,580								69,580	53,952		53,952	自然流下	1	73		
		34	吉津	236,727	1	236,727								236,727	162,572		162,572	自然流下	2	387		
		35	河内	57,965	1	57,965								43,488	40,718		40,718	自然流下	1	100		
		36	東奈・鷺浦	404,515	1	404,515								404,515	296,033		296,033	自然流下	1	937		
		37	中島	158,018	1	158,018								157,230	130,344		130,344	自然流下	1	616		
		38	大江・道行産	20,499	1	20,499								20,499	14,186		14,186	自然流下	1	48		
計		8事業	1,065,864	8	1,065,864								1,050,599	796,724		796,724		10	2,694			
大紀町		39	大宮	757,631		4	340,131			2	417,500			757,631	428,907	85,491	514,398	自然流下	12	1,742		
		40	鐘	394,725				2	394,725					394,725	202,590	67,427	270,017	自然流下	2	1,200		
		41	大紀	506,354		2	291,556	1	45,539			3	169,259		506,354	245,389	99,567	344,956	自然流下	12	1,411	
計	3事業	1,658,710		6	631,687	3	440,264		2	417,500	3	169,259	1,658,710	876,886	252,485	1,129,371		26	4,353			
度会町	42	西部	245,743		1	20,734	1	225,009						245,743	199,435		199,435	自然流下	5	409		
	43	東部	510,825							1	510,825			675,296	598,726		598,726	自然流下	8	1,388		
	44	南部	162,238		1	162,238							162,238	136,660		136,660	両者併用	2	293			
計	3事業	918,806		2	182,972	1	225,009		1	510,825			1,083,277	934,821		934,821		15	2,090			
鳥羽市	45	答志島											312,652	184,740	73,811	258,551	自然流下	1	2,500			
	46	神島											37,633	28,614	7,652	36,266	自然流下	1	220			
	47	菅島											64,690	49,119	13,926	63,045	自然流下	1	700			
計	3事業											414,975	262,473	95,389	357,862		3	3,420				
小計	18事業	3,656,101	9	1,070,391	8	814,659	5	673,467		3	928,325	3	169,259	4,220,282	2,877,178	348,670	3,225,848		56	12,602		

簡易水道事業(現況及び実績)

圏域名	市町村名	番号	地区名	年間 浄水量 (m <sup>3</sup> )	年間浄水量及び浄水場数内訳										年間 給水量 (m <sup>3</sup> )	年間 有収水量			配水池		
					消毒のみ		緩速ろ過		急速ろ過		膜ろ過		その他			生活用 (m <sup>3</sup> )	その他 (m <sup>3</sup> )	計 (m <sup>3</sup> )	配水方式 (池)	池数	容量 (m <sup>3</sup> )
					ヶ所	浄水量 (m <sup>3</sup> )	ヶ所	浄水量 (m <sup>3</sup> )	ヶ所	浄水量 (m <sup>3</sup> )	内高度浄水処理 ヶ所 (m <sup>3</sup> )	ヶ所	浄水量 (m <sup>3</sup> )	ヶ所							
南	尾鷲市	48	須賀利	51,785	2	51,785									51,785	23,689	143	23,832	ポンプ加圧	1	303
		49	九鬼	64,404						1	64,404				64,404	45,391	2,412	47,803	自然流下	1	279
		50	早田	15,758			1	15,758							15,758	15,092	352	15,444	自然流下	2	64
		51	三木浦	85,894			1	8,589	1	77,305					85,894	58,061	4,426	62,487	自然流下	3	614
		52	三木里	119,949	1	119,949									119,122	62,255	16,149	78,404	自然流下	2	479
		53	寅田・古江	269,153	1	188,407				1	80,746				269,153	111,977	13,973	125,950	両者併用	4	877
		54	曾根	39,902			1	39,902							39,902	13,894	5,330	19,224	両者併用	1	100
		55	梶賀	24,685	1	24,685									24,685	15,977	3,012	18,989	自然流下	1	39
	計	8事業	671,530	5	384,826	3	64,249	3	222,455					670,703	346,336	45,797	382,133		15	2,755	
	北	紀北町	56	三浦	134,447	1	134,447								134,447	49,638	28,475	78,113	自然流下	2	165
			57	赤羽	92,709	1	92,709								92,709	39,236	12,498	51,734	自然流下	2	100
			58	十須	16,522					1	16,522					16,522	13,774	5	11,779	自然流下	3
59			北部	861,994	3	861,994									861,994	348,100	132,030	480,130	自然流下	5	1,856
小計	4事業	1,105,672	5	1,089,150			1	16,522					1,105,672	450,748	173,008	623,756		12	2,273		
小計	12事業	1,777,202	10	1,473,976	3	64,249	4	238,977					1,776,375	797,084	218,805	1,015,889		27	5,028		
南	熊野市	60	甫母	11,921					1	11,921					11,921	10,277	71	10,348	自然流下	1	30
		61	二木島	44,966					1	44,966					44,966	31,475	5,740	37,215	自然流下	1	173
		62	遊木	47,746						1	47,746				47,746	29,028	4,872	33,900	自然流下	1	75
		63	新鹿	176,305	1	176,305									176,305	92,808	11,212	104,020	両者併用	6	281
		64	瀬戸	15,296					1	15,296					15,296	10,401		10,401	自然流下	1	23
		65	育生	25,243					1	25,243					25,243	17,618	2,576	20,194	自然流下	1	72
		66	神川	32,856					1	32,856					32,856	21,482	3,160	24,642	自然流下	4	103
		67	五郷	100,064	1	92,489	1	7,575							100,064	67,971	7,077	75,048	自然流下	5	395
		68	大又	43,172			1	43,172							43,172	18,417	8,484	26,901	自然流下	1	122
		69	小又	17,366					1	17,366					17,316	13,509	171	13,680	自然流下	1	45
		70	日進小阪	116,667					1	116,667					116,667	77,967	16,533	94,500	自然流下	1	129
		71	西部	63,646			2	63,646							63,646	26,890	26,756	53,646	自然流下	5	309
		72	和気	11,737			1	11,737							11,737	11,737		11,737	自然流下	1	91
		73	木津呂	3,349	1	3,349									3,349	3,349		3,349	自然流下	1	15
		74	東部	26,095	1	26,095									26,095	24,357	1,738	26,095	ポンプ加圧	2	182
		75	西山	20,304			1	16,722	1	3,582					20,304	20,119	185	20,304	両者併用	3	214
計	16事業	756,733	4	298,238	6	142,852	9	315,643					756,683	477,405	88,575	565,980		35	2,259		
南	御浜町	76	尾呂志	63,178					1	63,178				63,178	53,740	7,732	61,472	自然流下	3	322	
		計	1事業	63,178					1	63,178				63,178	53,740	7,732	61,472		3	322	
小計	17事業	819,911	4	298,238	6	142,852	10	378,821					819,861	531,145	96,307	627,452		38	2,581		
計	56事業	8,329,796	25	2,996,372	24	1,447,600	26	2,256,611		5	1,459,954	3	169,259	9,335,345	5,897,258	772,763	6,670,021		159	26,878	
合計	76事業	8,937,590	25	2,996,372	31	1,536,319	30	2,570,334		15	1,665,306	3	169,259	9,929,418	6,181,731	984,370	7,166,101		182	30,810	

簡易水道事業(現況及び実績)

圏域名	県民局名	市町村名	番号	地区名	一日最大給水量 (m3)	一日平均給水量 (m3)	一人一日当り		現有施設能力 (m3/日)	稼働率 (%)	負荷率 (%)	有収率 (%)	水質検査の実施状況			料金体系	基本水量 (m3)	基本料金 (円)	超過料金 (円)	メーター使用料 (円)	10m3当り使用料 (円)									
							最大給水量 (L)	平均給水量 (L)					毎日検査	毎月検査	全項目検査															
北勢		いなべ市	1	南中津原		71		266	300			98.3	自己検査	指定検査機関	指定検査機関	単一制		648	32		972									
			2	石橋北		65		232	300			98.9	自己検査	指定検査機関	指定検査機関	単一制		648	32		972									
				計	2事業		136		248	600			97.6																	
				(桑名計)	2事業		136		248	600			97.6																	
		広域		菟野町	3	湯の山	1,119	590	9,647	5,084	5,000	22.4	52.7	80.1	自己検査	指定検査機関	指定検査機関	口径別		1,134	42		1,566							
					計	1事業	1,119	590	9,647	5,084	5,000	22.4	52.7	80.1																
						(四日市計)	1事業	1,119	590	9,647	5,084	5,000	22.4	52.7	80.1															
						小計	3事業	1,119	726	9,647	5,332	5,600	22	53	178															
				松阪		津市	4	元取	236	21	3,688	333	96	245.8	9.0	75.6	その他	指定検査機関	指定検査機関	口径別		518	65		1,166					
							5	福田山	44	11	978	255	40	110.0	26.0	80.2	その他	指定検査機関	指定検査機関	口径別		518	65		1,166					
							6	青山高原	374	36	11,000	1,069	1,500	24.9	9.7	76.5	その他	指定検査機関	指定検査機関	口径別		518	65		1,166					
							7	小西	274	131	506	241	493	55.6	47.6	80.1	その他	指定検査機関	指定検査機関	口径別		518	65		1,166					
							8	下多気	31	26	403	331	55	56.4	82.3	87.7	その他	指定検査機関	指定検査機関	定額制		1,080			1,080					
							9	下之川	122	41	288	96	202	60.3	33.4	78.2	その他	指定検査機関	指定検査機関	口径別		518	65		1,166					
							10	須別	137	84	606	373	145	94.5	61.6	90.1	その他	指定検査機関	指定検査機関	口径別		518	65		1,166					
							11	上八知	150	52	479	168	187	80.2	35.0	79.3	その他	指定検査機関	指定検査機関	口径別		518	65		1,166					
							12	八幡	230	105	414	188	359	64.1	45.4	80.0	その他	指定検査機関	指定検査機関	口径別		518	65		1,166					
							13	三谷	32	15	593	274	38	84.2	46.2	84.6	その他	指定検査機関	指定検査機関	口径別		518	65		1,166					
							14	佐田	97	45	678	315	115	84.3	46.4	86.4	その他	指定検査機関	指定検査機関	定額制		1,080			1,080					
							15	上太郎生	106	61	520	299	179	59.2	57.5	88.7	その他	指定検査機関	指定検査機関	定額制		1,080			1,080					
16	中太郎生東						72	19	900	236	58	124.1	26.2	84.0	その他	指定検査機関	指定検査機関	定額制		1,080			1,080							
17	下太郎生						80	46	247	143	225	35.6	58.1	91.9	その他	指定検査機関	指定検査機関	口径別		518	65		1,166							
18	伊勢地						104	74	221	158	233	44.6	71.4	91.6	その他	指定検査機関	指定検査機関	口径別		518	65		1,166							
19	中太郎生西						114	55	491	238	193	59.1	48.5	94.4	その他	指定検査機関	指定検査機関	口径別		518	65		1,166							
20	下竹原	166	79				473	225	163	101.8	47.6	71.5	その他	指定検査機関	指定検査機関	口径別		518	65		1,166									
		計	17事業				2,369	902	573	218	4,281	55.3	38.1	83.6																
		小計	17事業				2,369	902	573	218	4,281	55.3	38.1	83.6																
		計	20事業				3,488	1,628	727	339	9,881	35.3	46.7	83.5																
南阪		松阪市	21	朝見	463	421	419	382	620	74.7	91.0	90.0	自己検査	指定検査機関	指定検査機関	定額制		720			720									
			22	飯高東部	1,738	1,424	872	714	2,397	72.5	81.9	54.7	自己検査	指定検査機関	指定検査機関	口径別		432	86		1,296									
			23	飯高西部	999	654	684	448	1,223	81.7	65.4	77.3	自己検査	指定検査機関	指定検査機関	口径別	10	540	32		540									
			24	飯高統合波瀬	255	195	833	636	240	106.3	76.3	48.5	自己検査	指定検査機関	指定検査機関	口径別	10	432	86		1,296									
					計	4事業	3,455	2,693	710	554	4,480	77.1	78.0	65.2																
			大台町			25	東部	1,527	1,214	590	469	1,830	83.4	79.5	80.4	自己検査	指定検査機関	指定検査機関	単一制	10	1,296	194		1,296						
						26	大杉谷	138	88	608	388	242	57.0	63.9	70.3	自己検査	指定検査機関	指定検査機関	単一制	10	1,296	194		1,296						
						27	栗谷	49	30	422	255	69	71.0	60.4	69.0	自己検査	指定検査機関	指定検査機関	単一制	10	1,296	194		1,296						
						28	日進川浜	1,449	1,212	498	417	1,700	85.2	83.6	79.2	自己検査	指定検査機関	指定検査機関	単一制	10	1,296	194		1,296						
						29	三瀬谷	2,371	1,664	638	448	1,830	129.6	70.2	69.6	自己検査	指定検査機関	指定検査機関	単一制	10	1,296	194		1,296						
								計	5事業	5,534	4,208	579	440	5,671	87.6	76.0	75.5													
								小計	9事業	8,989	6,901	623	478	10,151	88.5	76.8	71.5													
						広域		伊勢市	30	矢持(伊勢)	47	35	547	405			74.2	55.6	自己検査	指定検査機関	指定検査機関	口径別	5	900	68		1,240			
									計	1事業	47	35	547	405			74.2	55.6												
								南伊勢町			31	新桑・棚橋	40	28	667	463	44	90.9	69.4	57.4	自己検査	指定検査機関	指定検査機関	口径別	10	648	86	108	750	
											32	古和浦・栃木	499	297	616	367	514	97.1	59.5	85.9	自己検査	指定検査機関	指定検査機関	口径別	10	648	86	108	750	
											33	小方・方産	222	191	493	424	272	81.6	85.9	77.5	自己検査	指定検査機関	指定検査機関	口径別	10	648	86	108	750	
											34	吉津	830	649	609	476	874	95.0	78.1	68.7	自己検査	指定検査機関	指定検査機関	口径別	10	648	86	108	750	
											35	河内	145	119	687	565	159	91.2	82.2	93.6	自己検査	指定検査機関	指定検査機関	口径別	10	648	86	108	750	
											36	東奈・鷺浦	1,459	1,108	952	723	1,548	94.3	76.0	73.2	自己検査	指定検査機関	指定検査機関	口径別	10	648	86	108	750	
37	中島	569									431	497	377	1,548	36.8	75.7	82.9	自己検査	指定検査機関	指定検査機関	口径別	10	648	86	108	750				
38	大江・道行産	65									56	528	457	71	91.5	86.4	69.2	自己検査	指定検査機関	指定検査機関	口径別	10	648	86	108	750				
		計									8事業	3,829	2,878	672	506	5,030	76.1	75.2	75.8											
大紀町											39	大宮	2,080	2,076	474	473	2,241	92.8	99.8	67.9	自己検査	指定検査機関	指定検査機関	単一制	10	1,350	110	50	1,400	
											40	鉢	1,506	1,081	805	578	3,367	44.7	71.8	68.4	自己検査	指定検査機関	指定検査機関	単一制	10	900	90	50	950	
			41	大紀	1,600						1,387	579	502	1,874	85.4	86.7	68.1	自己検査	指定検査機関	指定検査機関	単一制	10	1,350	110	50	1,400				
					計						3事業	5,186	4,544	1,858	1,553	7,482	69.3	258	204											
			度会町								42	西部	829	673	407	330	1,056	78.5	81.2	81.2	自己検査	指定検査機関	指定検査機関	口径別		1,080	86		1,940	
											43	東部	2,217	1,850	445	371	2,425	91.4	83.5	88.7	自己検査	指定検査機関	指定検査機関	口径別		1,080	86		1,940	
											44	南部	623	444	446	318	693	89.9	71.3	84.2	自己検査	指定検査機関	指定検査機関	口径別		1,080	86		1,940	
													計	3事業	3,669	2,968	436	353	4,174	87.9	80.9	86.3								
											鳥羽市			45	答志島	1,592	857	734	395	-	-	53.8	82.7	自己検査	指定検査機関	指定検査機関	口径別	10	1,134	183
						46	神島							174	103	462	273	-	-	59.3	96.4	その他	指定検査機関	指定検査機関	口径別	10	1,134	183		1,134
						47	菅島							397	177	666	297	-	-	44.6	97.5	自己検査	指定検査機関	指定検査機関	口径別	10	1,134	183		1,134
								計	3事業	2,163				1,137	669	362	-	-	52.6	86.2										
								小計	18事業	14,894				11,562	565	439	16,686	89.3	77.6	76.4										

簡易水道事業(現況及び実績)

圏域名	市町村名	番号	地区名	一日最大給水量 (m3)	一日平均給水量 (m3)	一人一日当り		現 有 施設能力 (m3/日)	稼働 率 (%)	負荷 率 (%)	有収 率 (%)	水質検査の実施状況			料金 体系	基本 水量 (m3)	基本 料金 (円)	超過 料金 (円)	メーター 使用料 (円)	10m3当り 使用料 (円)	
						最 大 給水量 (L)	平 均 給水量 (L)					毎日検査	毎月検査	全項目検査							
																					自己検査
紀 南	尾鷲市	48	須賀利	167	142	682	579	297	56.2	85.0	46.0	自己検査	指定検査機関	指定検査機関	口径別	10	1,188	183		1,188	
		49	九鬼	213	176	465	385	495	43.0	82.8	74.2	自己検査	指定検査機関	指定検査機関	口径別	10	1,188	183		1,188	
		50	早田	57	43	407	308	81	70.4	75.7	98.0	自己検査	指定検査機関	指定検査機関	口径別	10	1,188	183		1,188	
		51	三木浦	285	235	516	426	326	87.4	82.6	72.7	自己検査	指定検査機関	指定検査機関	口径別	10	1,188	183		1,188	
		52	三木里	479	326	789	538	643	74.5	68.1	65.8	自己検査	指定検査機関	指定検査機関	口径別	10	1,188	183		1,188	
		53	寅田・古江	1,000	737	1,037	765	1,000	100.0	73.7	46.8	自己検査	指定検査機関	指定検査機関	口径別	10	1,188	183		1,188	
		54	曾根	138	109	857	679	84	164.3	79.2	48.2	自己検査	指定検査機関	指定検査機関	口径別	10	1,188	183		1,188	
		55	梶賀	77	68	433	380	152	50.7	87.8	76.9	自己検査	指定検査機関	指定検査機関	口径別	10	1,188	183		1,188	
	計	8事業	2,416	1,838	731	556	3,078	78.5	76.1	58.5											
	紀 北	紀北町	56	三浦	543	368	984	667	738	73.6	67.8	58.1	自己検査	指定検査機関	指定検査機関	口径別			648	64	1,382
			57	赤羽	254	254	572	572	254	100.0	100.0	55.8	自己検査	指定検査機関	指定検査機関	口径別			648	64	1,382
			58	十須	73	45	480	298	103	70.9	62.0	83.4	自己検査	指定検査機関	指定検査機関	口径別			648	64	1,382
59			北部	2,942	2,362	869	698	2,942	100.0	80.3	55.7	自己検査	指定検査機関	指定検査機関	口径別			648	64	1,382	
小計	12事業	6,228	4,867	795	621	7,115	84.7	78.1	57.2												
紀 南	熊野市	60	甫母	47	33	395	274	60	78.3	69.5	86.8	自己検査	指定検査機関	指定検査機関	用途別	10	756	118	108	864	
		61	二本島	131	123	417	392	405	32.3	94.0	82.8	自己検査	指定検査機関	指定検査機関	用途別	10	756	118	108	864	
		62	遊木	190	131	496	342	225	84.4	68.8	71.0	自己検査	指定検査機関	指定検査機関	用途別	10	756	118	108	864	
		63	新鹿	561	483	596	513	561	100.0	86.1	59.0	自己検査	指定検査機関	指定検査機関	用途別	10	864	118	108	972	
		64	瀬戸	61	42	598	411	70	87.1	68.7	68.0	自己検査	指定検査機関	指定検査機関	用途別	10	648	118	108	756	
		65	育生	72	69	383	368	72	100.0	96.1	80.0	自己検査	指定検査機関	指定検査機関	用途別	10	972	118	108	1,080	
		66	神川	153	90	619	364	180	85.0	58.8	75.0	自己検査	指定検査機関	指定検査機関	用途別	10	864	118	108	972	
		67	五郷	423	274	582	377	423	100.0	64.8	75.0	自己検査	指定検査機関	指定検査機関	用途別	10	864	118	108	972	
		68	大又	127	118	485	451	134	94.8	93.1	62.3	自己検査	指定検査機関	指定検査機関	用途別	10	972	118	108	1,080	
		69	小又	50	47	694	659	50	100.0	94.9	79.0	自己検査	指定検査機関	指定検査機関	用途別	10	972	118	108	1,080	
		70	日進小阪	400	320	470	376	565	70.8	79.9	81.0	自己検査	指定検査機関	指定検査機関	用途別	10	972	118	108	1,080	
		71	西部	213	174	504	412	247	86.2	81.9	84.3	自己検査	指定検査機関	指定検査機関	用途別	10	514	102	100	610	
		72	和気	45	32	652	466	65	69.2	71.5	100.0	自己検査	指定検査機関	指定検査機関	定額制		1,000			1,000	
		73	木津呂	16	9	1,000	573	30	53.3	57.3	100.0	自己検査	指定検査機関	指定検査機関	定額制		500			500	
		74	東部	81	71	384	339	117	69.2	88.3	100.0	自己検査	指定検査機関	指定検査機関	用途別	10	514	102	100	610	
		75	西山	79	56	434	306	117	67.5	70.4	100.0	自己検査	指定検査機関	指定検査機関	用途別	10	514	102	100	610	
	計	16事業	2,649	2,073	519	406	3,321	79.8	78.3	74.8											
紀 南	御浜町	76	尾呂志	369	173	729	342	256	144.1	46.9	97.3	自己検査	指定検査機関	指定検査機関	用途別	10	1,188	151	54	1,240	
		計	1事業	369	173	729	342	256	144.1	46.9	97.3										
小計	17事業	3,018	2,246	538	400	3,577	84.4	74.4	76.5												
計	56事業	33,129	25,576	611	472	37,529	88.3	77.2	71.4												
合計	76事業	36,617	27,204	620	461	47,410	77.2	74.3	72.2												







簡易水道事業(現況及び実績)

圏 域 名	県 民 局 名	市町村名	番 号	地 区 名	施設別事業費の財源 (新設・拡張事業) (千円)				施設別事業費 (その他) (千円)					施設別事業費の財源 (その他) (千円)									
					国庫補助	県単補助	地方債	その他	計	貯水施設	取水施設	導水施設	浄水施設	送水施設	配水施設	計	国庫補助	県単補助	地方債	その他	計		
北 北 勢 部 広 域 圏		いなべ市	1	南中津原																			
			2	石標北																			
				計	2事業																		
				(桑名計)	2事業																		
		燕野町	3	湯の山																			
			計	1事業																			
		(四日市計)		1事業																			
			小計	3事業																			
		津市	4	元取										154,545			154,545	39,920		112,316	2,309	154,545	
			5	福田山										261,255			261,255	67,484		189,868	3,903	261,255	
			6	青山高原										154,545			154,545	39,920		112,316	2,309	154,545	
			7	小西																			
			8	下多気																			
			9	下之川																			
			10	須測																			
			11	上八知																			
			12	八幡																			
			13	三谷																			
			14	佐田																			
			15	上太郎生																			
16	中太郎生東																						
17	下太郎生																						
18	伊勢地																						
19	中太郎生西																						
20	下竹原																						
	計	17事業										570,345			570,345	147,324		414,500	8,521	570,345			
小計	17事業											570,345			570,345	147,324		414,500	8,521	570,345			
計	20事業											570,345			570,345	147,324		414,500	8,521	570,345			
松 阪 部 広 域 圏		松阪市	21	朝見																			
			22	飯高東部																			
			23	飯高西部										24,840			140,563	165,403	2,880		148,200	14,323	165,403
			24	飯高統合波瀬										24,840			140,563	165,403	2,880		148,200	14,323	165,403
			計	4事業									24,840			140,563	165,403	2,880		148,200	14,323	165,403	
		大台町	25	東部																			
			26	大杉谷																			
			27	栗谷																			
			28	日進川浜																			
			29	三瀬谷	2,118				18,769	20,887	175,794				17,325	534,814	727,933	180,844		545,200	1,889	727,933	
	計	5事業	2,118			18,769	20,887	175,794				17,325	541,562	734,681	180,844		545,200	8,637	734,681				
小計	9事業	2,118				18,769	20,887	175,794				24,840	17,325	541,562	734,681	180,844		545,200	8,637	734,681			
伊 勢 部 広 域 圏		伊勢市	30	矢持(伊勢)																			
			計	1事業																			
		南伊勢町	31	新桑・棚橋																			
			32	古和浦・栃木													1,166	1,166			1,166	1,166	
			33	小方・方座																			
			34	吉津																			
			35	河内													2,646	2,646			2,646	2,646	
			36	東奈・鷺浦																			
			37	中島													206,001	206,001			167,300	38,701	206,001
			38	大江・道行産																			
			計	8事業												209,813	209,813			167,300	42,513	209,813	
		大紀町	39	大宮										11,921			43,066	97,346	152,333	30,136	117,200	4,997	152,333
			40	鐘												75,943		75,943			75,000	943	75,943
			41	大紀												317,550		56,742	374,292	66,694	279,200	28,398	374,292
			計	3事業										11,921		436,559	154,088	602,568	96,830	471,400	34,338	602,568	
		度会町	42	西部																			
			43	東部																			
			44	南部																			
	計	3事業																					
鳥羽市	45	答志島																					
	46	神島																					
	47	菅島																					
	計	3事業																					
小計	18事業										11,921		436,559	363,901	812,381	96,830		638,700	76,851	812,381			

簡易水道事業(現況及び実績)

圏 域 名	県 民 局 名	市 町 村 名	番 号	地 区 名	施設別事業費の財源 (新設・拡張事業) (千円)				施設別事業費 (その他) (千円)					施設別事業費の財源 (その他) (千円)										
					国庫補助	県単補助	地方債	その他	計	貯水施設	取水施設	導水施設	浄水施設	送水施設	配水施設	計	国庫補助	県単補助	地方債	その他	計			
紀 南		尾鷲市	48	須賀利																				
			49	九鬼																				
			50	早田																				
			51	三木浦																				
			52	三木里																				
			53	賀田・古江																				
			54	曾根																				
			55	梶賀																				
		計	8事業																					
		紀 北		紀北町	56	三浦			25,400	66	25,466						16,362	16,362				15,900	462	16,362
					57	赤羽											33,389	33,389				32,500	889	33,389
					58	十須																		
59	北部															43,353	43,353				42,400	953	43,353	
計	4事業			25,400	66	25,466								93,104	93,104				90,800	2,304	93,104			
小計	12事業			25,400	66	25,466								93,104	93,104				90,800	2,304	93,104			
紀 南 域		熊野市	60	甫母																				
			61	二本島																				
			62	遊木																				
			63	新鹿																				
			64	瀬戸																				
			65	育生																				
			66	神川									6,725				6,725				6,200	525	6,725	
			67	五郷												3,133	3,133				1,000	2,133	3,133	
			68	大又																				
			69	小又																				
			70	日進小阪					677	677														
			71	西部																				
			72	和気																				
			73	木津呂																				
			74	東部																				
			75	西山																				
		計	16事業					677	677			6,725			3,133	9,858				7,200	2,658	9,858		
御浜町	76	尾呂志																						
計	17事業					677	677			6,725			3,133	9,858				7,200	2,658	9,858				
小計	56事業	2,118		25,400	19,512	47,030	175,794	11,921	468,124	17,325	1,142,263	1,815,427	280,554	1,430,100	104,773	1,815,427								
合計	76事業	2,118		25,400	19,512	47,030	175,794	11,921	468,124	587,670	1,142,263	2,385,772	427,878	1,844,600	113,294	2,385,772								

専用水道調査表

番号	市町村名	設置者名	施設所在地	確認年月日	竣工年月	給水区域の上簡水の名称	確認時給水人口(人)	現在給水人口(人)	施設能力(m <sup>3</sup> /日)	原水の種別	浄水施設の種別	技術管理者の設置	水質検査機関名
1	桑名市	第二名神高速道路湾岸長島IC・PA	桑名市長島町松陰570	H14.2.22	H14.1.31	桑名市上水道事業	0	0	813	受水		有	登録検査機関
2	桑名市	多度あやめ病院専用水道	桑名市多度町袖井1672	H15.10.16	H15.10.15	桑名市上水道事業	423	0	91	併用	急速ろ過	有	登録検査機関
3	桑名市	イオンモール桑名	桑名市新西方1丁目22	H25.10.10	H25.11.25	桑名市上水道事業	18,850	0	604	併用	膜ろ過	有	登録検査機関
4	桑名市	多度カントリークラブ 名古屋	桑名市多度町古野2692	H15.12.26	H16.2.24	桑名市上水道事業	400	0	130	深井戸	急速ろ過	有	登録検査機関
5	桑名市	長島観光開発(株)長島温泉専用水道	桑名市長島町大字浦安333	H14.4.1	H14.7.25	桑名市上水道事業	8,600	0	3600	併用	急速ろ過除マンガン	有	登録検査機関
6	桑名市	(株)ファーストフーズ名古屋	桑名市陽だまりの丘	H16.5.10	H16.4.10	桑名市上水道事業	300	0	399	併用	膜ろ過	有	登録検査機関
7	桑名市	桑名広域清掃事業組合	桑名市多度町力尾	H20.10.8	H20.9.24	桑名市上水道事業	155	0	317	深井戸	急速ろ過	有	登録検査機関
8	桑名市	桑名カントリー倶楽部	桑名市大字嘉例川861	H26.2.3	H4.4.30	桑名市上水道事業	280	0	150	深井戸	消毒のみ	有	登録検査機関
9	いなべ市	北勢病院	いなべ市北勢町麻生田1525	S38.8.1	S39.8.1	いなべ市上水道	650	0	755	併用	消毒のみ	有	登録検査機関
10	いなべ市	京ヶ野ゴルフ倶楽部	いなべ市北勢町川原3843	H10.3.26	H10.8.1	いなべ市上水道	0	0	120	深井戸	急速ろ過	有	登録検査機関
11	いなべ市	桑名カントリー倶楽部六国ゴルフクラブ	いなべ市北勢町阿下喜北谷3290	H4.12.10	H4.12.1	いなべ市上水道	0	0	137	深井戸	急速ろ過	無	登録検査機関
12	いなべ市	(株)三和化学研究所三重研究パーク	いなべ市北勢町塩崎363	H22.8.3	H22.8.31	いなべ市上水道	0	0	13125	深井戸	消毒のみ	有	登録検査機関
13	いなべ市	京仙ゴルフクラブ	いなべ市員弁町東一石長溜奥2796	H3.4.26	H14.4.1	いなべ市上水道	0	0	100	深井戸	急速ろ過	有	登録検査機関
14	いなべ市	(株)ナガシマゴルフクラブ	いなべ市員弁町市之原2164	H2.5.10	H2.8.1	いなべ市上水道	0	0	142.6	深井戸	急速ろ過	有	登録検査機関
15	いなべ市	(株)神戸製鋼所 大安工場	いなべ市大安町梅戸1100	H5.2.26	H5.5.1	いなべ市上水道	0	0	81.3	深井戸	急速ろ過	有	登録検査機関
16	いなべ市	太平洋セメント(株) 藤原工場	いなべ市藤原町東禅寺1361-1	H14.9.27	S8.4.1	いなべ市上水道	250	0	720	伏流水	消毒のみ	有	登録検査機関
17	いなべ市	藤原ゴルフクラブ	いなべ市藤原町大字上相場640-7	H5.4.8	H5.4.1		0	0	118.6	深井戸	除鉄	無	登録検査機関
18	いなべ市	昭和電線ケーブルシステム(株)三重事業所	いなべ市北勢町麻生田1326-1	H22.7.1	H22.8.10	いなべ市上水道	0	0	730	深井戸	急速ろ過	有	登録検査機関
19	いなべ市	員弁総合病院	いなべ市北勢町阿下喜771	H25.10.8	H25.11.27	いなべ市上水道	1,338	0	261	併用	急速ろ過	有	登録検査機関
20	東員町	東洋ゴム工業株式会社桑名工場	員弁郡東員町中上	S54.10.1	S50.3.1	東員町上水道	200	0	130	併用	簡易ろ過	有	登録検査機関
21	東員町	株式会社ADEKA三重工場	員弁郡東員町山田	S40.6.29	S40.6.1	東員町上水道	0	0	150	深井戸	簡易ろ過	有	登録検査機関
22	四日市市	東洋紡績(株)東洋紡績(株)三重工場	四日市市中川原4-1-15	S45.9.25	S45.11.1	四日市市上水道	2,000	0	2130	浅井戸	消毒のみ	有	登録検査機関
23	四日市市	社会福祉法人三重福社会陽光園	四日市市西坂部町1127	H1.3.10	S60.2.1	四日市市上水道	170	28	64	深井戸	消毒のみ	有	登録検査機関
24	四日市市	社会福祉法人 青山里会	四日市市山田町5500-1	H11.3.29	S58.3.1	四日市市上水道	1,225	0	220	併用	急速ろ過	有	登録検査機関
25	四日市市	医療法人居仁会 総合心療センターひなが専用水道	四日市市日永5039	H18.6.12	H1.10.1	四日市市上水道	1,477	0	487	併用	消毒のみ	有	登録検査機関
26	四日市市	医療法人 主体会 小山田記念温泉病院	四日市市山田町5538-1	H20.1.30	H20.3.1	四日市市上水道	690	0	567	併用	急速ろ過	有	登録検査機関
27	四日市市	特定医療法人富田浜病院	四日市市富田浜町26番14号	H16.4.28	H16.4.27	四日市市上水道	715	0	224	併用	膜ろ過	有	登録検査機関
28	四日市市	太陽化学株式会社南部工場	四日市市山田町800番地	H28.12.1	H7.8.23	四日市市上水道	348	0	2139	併用	消毒のみ	有	登録検査機関
29	四日市市	学校法人メリノール女子学院	四日市市平尾町2800	H14.8.27	S38.4.1	四日市市上水道	601	0	720	深井戸	消毒のみ	有	登録検査機関
30	四日市市	名酒ゴルフ株式会社	四日市市山之一色町1760	H14.8.28	S61.8.20	四日市市上水道	250	0	73	深井戸	消毒のみ	有	登録検査機関
31	四日市市	JSR株式会社 JSR株式会社森力山社宅	四日市市森力山町1番地	H21.11.12	H21.12.1	四日市市上水道	1,243	662	215	受水		有	登録検査機関
32	四日市市	JSR株式会社 JSR株式会社四日市工場	四日市市川尻町100	H22.8.20	H22.11.1	四日市市上水道	1,800	0	350	併用	膜ろ過	有	登録検査機関
33	四日市市	イオンリテール(株)イオン四日市尾平店	四日市市尾平町天王川原1805	H23.3.22	H23.4.21	四日市市上水道	10,400	0	450	併用	膜ろ過	有	登録検査機関
34	四日市市	パナソニックデバイスマテリアル四日市株式会社 浄水化槽	四日市市大字馳出字北新開60		H15.8.1	四日市市上水道	449	0	100	併用	膜ろ過	有	登録検査機関
35	四日市市	味の素株式会社 味の素(株)東海事業所専用水道	四日市市大字日永1730	H18.2.15	S34.7.1	四日市市上水道	450	0	578	併用	膜ろ過	有	登録検査機関
36	四日市市	東洋紡績株式会社東洋紡績株式会社三重桶工場	四日市市桶町本郷30	S33.6.11	S33.10.1	四日市市上水道	500	0	1400	深井戸	消毒のみ	有	登録検査機関
37	四日市市	トーア紡マテリアル株式会社 トーア紡マテリアル株式会社専用水道	四日市市桶町南川50	S39.2.29	S39.10.1	四日市市上水道	2,000	0	1000	深井戸	消毒のみ	有	登録検査機関
38	四日市市	株式会社日永華陽	四日市市日永四丁目2番41号	H18.2.28	H18.2.1	四日市市上水道	14,140	0	298	併用	膜ろ過	有	登録検査機関
39	四日市市	東ソー株式会社 東ソー株式会社四日市事業所	四日市市霞一丁目8番地	H17.4.5	S46.2.1	四日市市上水道	903	0	685	受水		有	登録検査機関
40	四日市市	三菱瓦斯化学株式会社四日市工場専用水道	四日市市大字日永東2-4-16	H18.4.28	H17.11.1	四日市市上水道	305	0	189	併用	膜ろ過	有	登録検査機関

専用水道調査表

41	四日市市	四日市羽津医療センター	四日市市羽津山町10番8号	H18.2.6	H18.3.1	四日市市上水道	1,725	100	304	併用	膜ろ過	有	登録検査機関
42	四日市市	三菱化学株式会社四日市事業所	四日市市東邦町1	H17.12.13	H18.7.1	四日市市上水道	3,300	0	1321	併用	膜ろ過	有	登録検査機関
43	四日市市	学校法人暁学園 暁学園専用水道	四日市市萱生町238	H18.7.31	H19.2.1	四日市市上水道	2,152	0	75	併用	膜ろ過	有	登録検査機関
44	四日市市	三井不動産(株) ラスクエア四日市	四日市市安島1-3-31	H19.7.20	H19.8.1	四日市市上水道	10,150	0	382	併用	膜ろ過	有	登録検査機関
45	四日市市	クノール食品株式会社 クノール食品株式会社中部事業所	四日市市宝町1-2	H19.12.17	H20.4.1	四日市市上水道	280	0	388	併用	膜ろ過	有	登録検査機関
46	四日市市	三重県立総合医療センター	四日市市大字日永5450-132	H20.1.24	H20.4.1	四日市市上水道	2,071	0	164	併用	膜ろ過	有	登録検査機関
47	四日市市	株式会社東芝四日市工場 専用水道	四日市市山之一色町800	H28.9.12	H22.3.1	四日市市上水道	7,110	0	388	併用	膜ろ過	有	登録検査機関
48	四日市市	株式会社近鉄百貨店 近鉄百貨店四日市店専用水道	四日市市諏訪栄町7-34	H21.6.30	H21.8.1	四日市市上水道	8,300	0	700	併用	膜ろ過	有	登録検査機関
49	四日市市	中日本高速道路株式会社 東名阪自動車道御在所SA	四日市市山之一色町字池の谷口	H22.11.12	H22.12.1	四日市市上水道	271,920	0	450	併用	膜ろ過	有	登録検査機関
50	四日市市	太陽化学株式会社専用水道 塩浜工場	四日市市宝町1-3	H22.10.7	H23.1.1	四日市市上水道	293	0	360	併用	膜ろ過	有	登録検査機関
51	四日市市	株式会社四日市カンツリー 倶楽部	四日市市山城町640	H24.3.8	H24.3.28	四日市市上水道	0	0	90	併用	膜ろ過	有	登録検査機関
52	四日市市	株式会社近鉄ホテルシステムズ 四日市都ホテル	四日市市安島1-3-31	H24.6.11	H24.7.31	四日市市上水道	1,080	0	142	併用	膜ろ過	有	登録検査機関
53	四日市市	医療法人尚豊会 みたき総合病院	四日市市生桑町字菰池458	H24.9.10	H25.4.26	四日市市上水道	984	0	134	併用	膜ろ過	有	登録検査機関
54	四日市市	アコーディア・ゴルフ・アセット 合同会社	四日市市内山町8279	H24.12.17	S63.10.15	四日市市上水道	193	0	90	併用	消毒のみ	有	登録検査機関
55	四日市市	市立四日市病院	四日市市芝田二丁目2-37	H25.2.26	H25.3.22	四日市市上水道	3,210	0	500	併用	膜ろ過	有	登録検査機関
56	四日市市	医療法人社団主体会 主体会病院	四日市市城北町8-1	H29.3.8	H25.5.21	四日市市上水道	1,258	0	122	併用	膜ろ過	有	登録検査機関
57	朝日町	東芝インフラシステムズ(株)三重工場	朝日町縄生1832	H14.9.24	S50.5.1	朝日町上水道	1,500	0	2860	浅井戸	簡易ろ過	有	登録検査機関
58	菰野町	菰野聖十字の家	菰野町宿野1433-69	S55.10.1	S55.10.1		439	339	88	浅井戸	消毒のみ	有	登録検査機関
59	菰野町	菰野厚生病院	菰野町福村75番地	H24.2.15	H24.3.26	菰野町上水道	614	0	327.5	浅井戸	消毒のみ	有	登録検査機関
60	菰野町	協同組合 三重勤労者福祉センター 希望荘	菰野町大字千草社葉谷7094	H14.9.30	S14.10.1		300	15	360	表流水	簡易ろ過	有	登録検査機関
61	菰野町	(有)kataoka アクアイグニス	菰野町菰野4792-9	H24.10.19	H24.10.19	菰野町上水道	954	0	621.1	深井戸	消毒のみ	有	登録検査機関
62	菰野町	ダイキウ鈴鹿台専用水道	菰野町大字杉谷鈴鹿台地内	H25.6.17	H25.5.19	菰野町上水道	176	127	935	深井戸	消毒のみ	有	登録検査機関
63	鈴鹿市	独立行政法人国立病院機構 鈴鹿病院	鈴鹿市加佐登三丁目2-1	H14.9.30	S18.11.1	鈴鹿市上水道	600	25	332	深井戸	急速ろ過	有	登録検査機関
64	鈴鹿市	鈴鹿さくら病院	鈴鹿市中富田町字中谷518	H21.7.3	S58.8.1	鈴鹿市上水道	1,092	7	180	深井戸	急速ろ過	有	登録検査機関
65	鈴鹿市	白子商業開発(株) 白子ショッピングタウンサンズ	鈴鹿市白子駅前9-20	H23.6.3	H12.3.1	鈴鹿市上水道	8,700	0	380	深井戸	膜ろ過	有	登録検査機関
66	鈴鹿市	本田技研工業(株) 鈴鹿製作所	鈴鹿市平田町1907	H14.6.4	H8.7.1	鈴鹿市上水道	9,100	0	1000	深井戸	急速ろ過	有	登録検査機関
67	鈴鹿市	富士ゼロックスマニファクチュアリング(株) 鈴鹿事業所	鈴鹿市伊船町1900	H14.6.24	H12.8.1	鈴鹿市上水道	1,892	0	216	深井戸	急速ろ過	有	登録検査機関
68	鈴鹿市	(株)モビリティランド 鈴鹿サーキット	鈴鹿市稲生町7992	H22.8.3	S63.11.1	鈴鹿市上水道	171,000	0	4324	深井戸	急速ろ過	有	登録検査機関
69	鈴鹿市	三鈴開発(株) 三鈴カントリークラブ	鈴鹿市小社町767	S59.1.31	S59.1.1	鈴鹿市上水道	350	0	150	深井戸	急速ろ過	有	登録検査機関
70	鈴鹿市	鈴鹿中央総合病院	鈴鹿市安塚町字山之花1275-53	H28.1.29	H15.4.1	鈴鹿市上水道	2,024	0	625.4	深井戸	急速ろ過	有	登録検査機関
71	鈴鹿市	鈴鹿厚生病院	鈴鹿市岸岡町589-2	H15.6.25	H15.4.1	鈴鹿市上水道	680	0	280	深井戸	急速ろ過	有	登録検査機関
72	鈴鹿市	AGF鈴鹿(株)	鈴鹿市南玉垣町6410	H24.3.26	H18.1.1	鈴鹿市上水道	600	0	238	深井戸	急速ろ過	有	登録検査機関
73	鈴鹿市	(株)鈴鹿ハンター	鈴鹿市算所二丁目5-1	H18.5.29	H18.7.1	鈴鹿市上水道	11,500	0	360	深井戸	急速ろ過	有	登録検査機関
74	鈴鹿市	医療法人齋寿会回生病院 鈴鹿回生病院	鈴鹿市国府町112番地1	H19.9.4	H19.10.1	鈴鹿市上水道	1,530	0	210	深井戸	急速ろ過	有	登録検査機関
75	鈴鹿市	大日本住友製薬(株) 鈴鹿工場	鈴鹿市安塚町1450	H24.9.18	H20.9.1	鈴鹿市上水道	391	0	573	深井戸	膜ろ過	有	登録検査機関
76	鈴鹿市	旭化成ケミカルズ(株) 鈴鹿事業場	鈴鹿市平田中町1番1号	H22.2.26	H21.4.1	鈴鹿市上水道	850	0	720	深井戸	膜ろ過	有	登録検査機関
77	鈴鹿市	中日本開発(株) 中日カントリークラブ	鈴鹿市東庄内町字上宮代1447	H23.7.22	H2.6.1	鈴鹿市上水道	560	0	140	深井戸	急速ろ過	有	登録検査機関

北勢

専用水道調査表

78	鈴鹿市	鈴峰企業(株) 鈴峰ゴルフ倶楽部	鈴鹿市伊船町 151-4	H23.6.13	H3.12.1	鈴鹿市上水道	550	0	82.5	深井戸	急速ろ過	有	登録検査機関	
79	鈴鹿市	(株)アコーディアAH26 鈴鹿の森ゴルフクラブ	鈴鹿市西庄内町 1882	H24.3.27	H1.9.1	鈴鹿市上水道	250	0	106	深井戸	急速ろ過	有	登録検査機関	
80	鈴鹿市	株式会社コナミススポーツ& ライフ コナミススポーツ鈴鹿店	鈴鹿市神戸三丁目 24-28	H24.7.31	H24.6.1	鈴鹿市上水道	215	0	114	深井戸	膜ろ過	有	登録検査機関	
81	鈴鹿市	イオンモール株式会社 イオンモール鈴鹿	鈴鹿市庄野羽山 四丁目1番2号	H25.2.27	H25.2.1	鈴鹿市上水道	21,900	0	485.6	深井戸	膜ろ過	有	登録検査機関	
82	鈴鹿市	株式会社丸協食産 鈴鹿工場	鈴鹿市伊船町 1948-6	H28.3.16	H28.4.1	鈴鹿市上水道	50	0	65	深井戸	急速ろ過	有	登録検査機関	
83	亀山市	アコーディアAH11 双鈴ゴルフクラブ関コース	亀山市加太梶ヶ坂2	H23.5.11	H7.10.1	亀山市上水道	360	0	92	表流水	急速ろ過	有	登録検査機関	
84	亀山市	亀山市総合スポーツ公園	亀山市関町新所8番	H26.3.31	H4.2.1	亀山市上水道	200	0	199	浅井戸	消毒のみ	有	登録検査機関	
85	亀山市	古河電気工業(株) 三重事業所	亀山市能褒野町20	H25.11.25	S45.9.1	亀山市上水道	180	80	150	浅井戸	消毒のみ	有	登録検査機関	
86	亀山市	山忠食品工業(株)	亀山市布気町1559	H23.8.18	H8.12.1	亀山市上水道	80	0	232	浅井戸	消毒のみ	有	登録検査機関	
87	亀山市	三重ロイヤル開発(株) ローモンドカントリー倶楽部	亀山市両尾町257	H26.1.21	H9.9.1	亀山市上水道	378	0	104	深井戸	急速ろ過	有	登録検査機関	
中勢	88	津市	独立行政法人国立病院機構三重病院	津市大里窪田町 357	H19.12.13	H20.2.19	津市上水道	1,244	1244	213	深井戸	急速ろ過 膜ろ過	有	登録検査機関
	89	津市	ヤマギシズム生活豊里実蹟地農事組合法人(津)	津市高野尾町 5010		S46.5.1	津市上水道	650	350	170	深井戸	急速ろ過	有	登録検査機関
	90	津市	陸上自衛隊久居駐屯地業務隊長、陸上自衛隊久居駐屯地	津市久居新町975	S42.1.1	S42.1.1	津市上水道				受水		有	登録検査機関
中勢	91	津市	航空自衛隊笠取山分屯基地司令、笠取山分屯基地	津市榊原町4183-1	S40.3.3	S40.3.1				表流水	膜ろ過	有	登録検査機関	
	92	津市	独立行政法人国立病院機構榊原病院	津市榊原町777	H12.3.17	H7.3.1	津市上水道	250	400	115	受水	消毒のみ	有	登録検査機関
	93	津市	(株)紀州産業(ホテルAU)	津市久居新町 757-1	H14.12.10	H14.12.1	津市上水道	2	1	33	深井戸	急速ろ過	有	登録検査機関
	94	津市	学校法人藤田学園七栗地区給水施設	津市久居一色町 湯口谷1865	H21.8.11	S55.12.1	津市上水道	395	230	50	受水	消毒のみ	有	登録検査機関
	95	津市	ヤマギシズム生活豊里実蹟地農事組合法人(芸濃)	津市芸濃町岡本 1469-1	H10.7.16	H5.1.1	津市上水道	1,300	200	320	深井戸	急速ろ過	有	登録検査機関
	96	津市	学校法人日生学園(青山高等学校)	津市白山町八対 野2739	H11.3.31	S55.3.1	津市上水道	1,685	430	200	受水	消毒のみ	有	登録検査機関
	97	津市	白山開発(株)(白山ビレッジゴルフコース)	津市白山町川口 6262	H6.5.27	H6.6.1	津市上水道	1,114	100	346	浅井戸	急速ろ過	有	登録検査機関
	98	津市	創価学会(創価学会中部池田記念墓地公園)	津市白山町藤 1203-1		S63.3.8	津市上水道		3	50	受水	消毒のみ	有	登録検査機関
	99	津市	独立行政法人国立病院機構三重中央医療センター(三重中央医療センター)	津市久居明神町 2158-5	H18.10.13	H18.12.11	津市上水道	2,088	2061	549	深井戸	膜ろ過	有	登録検査機関
	100	津市	航空自衛隊白山分屯基地司令、白山分屯基地	津市白山町大原 297	S47.7.25	S47.12.4				表流水	急速ろ過	有	登録検査機関	
	101	津市	社会福祉法人いろどり福祉会「花袖」	津市芸濃町椋本 3805-2	H20.10.3	H20.9.30	津市上水道	417	417	200	深井戸	急速ろ過	有	登録検査機関
	102	津市	富士OGMエクセレントクラブ志温泉コース	津市一志町波瀬 長谷581	H21.3.24	H21.4.27		300	0	97.5	深井戸	除鉄	有	登録検査機関
	103	津市	三重県立こころの医療センター	津市城山1丁目12番地1号	H21.8.18	H21.9.28	津市上水道	940	898	121	深井戸	膜ろ過	有	登録検査機関
	104	津市	国立大学法人三重大学教育学部附属学校	津市観音寺町359番地	H21.12.11	H22.2.10	津市上水道	1,448	0	216	深井戸	除鉄 除マンガン 膜ろ過	有	登録検査機関
	105	津市	国立大学法人三重大学上浜団地(北地区)	津市栗真町屋町 1577	H22.2.8	H22.5.28	津市上水道	4,276	95	550	深井戸	除鉄 除マンガン 膜ろ過	有	登録検査機関
	106	津市	雲出山サンシティ希望ヶ丘	津市白山町二本木3430-46		H19.6.30	津市上水道	595	40	166	受水		有	登録検査機関
107	津市	国立大学法人三重大学上浜団地(南地区)	津市栗真町屋町 1577	H22.12.14	H23.3.25	津市上水道	6,380	0	1440	深井戸	除鉄 除マンガン 膜ろ過	有	登録検査機関	
108	津市	安濃津ろまん	津市神戸字文田 154-9	H24.2.6	H24.2.7	津市上水道	386	331	222.6	深井戸	急速ろ過	有	登録検査機関	
109	津市	榊原温泉ゴルフ倶楽部	津市榊原町ソヤ谷 1538番地	H5.5.21	H5.11.30	津市上水道	350	0	70	深井戸	急速ろ過	有	登録検査機関	
110	津市	錫杖湖水荘	津市芸濃町河内 679	H3.8.5	H3.8.5		260	0	25	表流水	緩速ろ過	有	登録検査機関	
111	津市	榊原大苑苑専用水道	津市白山町大字南出590-2	H2.9.10		津市上水道	950	108	266	深井戸	急速ろ過	有	登録検査機関	
112	津市	バラード青山	津市白山町垣内北布引	S49.10	S49.10		3,200	16	480	表流水	急速ろ過	有	登録検査機関	
113	津市	美杉町アネックス	津市美杉町八知 5990番地	H25.3.14	H25.3.14	津市簡易水道	1,175		142.6	表流水	緩速ろ過	有	登録検査機関	
114	津市	社会福祉法人三重ベタニヤ	津市豊が丘5丁目 47-10	H28.4.15	H26.2.10	津市上水道	365	350	85	深井戸	急速ろ過 除鉄 除マンガン	有	登録検査機関	
115	松阪市	三重県 地方卸売市場	小津町800	H14.4.18	S56.3.16	松阪市上水道	4,128	0	700	受水	除マンガン	有	登録検査機関	
116	松阪市	三重県厚生農業協同組合連合会 松阪中央総合病院	川井町字小望102	H14.9.30	H9.1.13	松阪市上水道	0	0	634	深井戸	急速ろ過	有	登録検査機関	

専用水道調査表

	117	松阪市	松阪商業開発(株) 松阪ショッピングセンター	船江町1392-3	H22.2.25	H22.4.2	松阪市上水道	0	0	300	深井戸	膜ろ過	有	登録検査機関
	118	松阪市	(株)セラヴィリゾート泉郷	飯高町森2296-1	H14.9.30	H7.11.19	西部簡易水道	1,177	0	182.4	表流水	急速ろ過	有	登録検査機関
	119	松阪市	ヤマモリ(株)松阪工場	大口町字新地 1672-7	H18.5.31	H18.6.28	松阪市上水道	256	0	800	受水	膜ろ過	有	登録検査機関
	120	松阪市	(株)KKKカンパニー HOTEL Very	市場庄町1235-1	H19.7.25	S59.11.20	松阪市上水道	100	0	43.5	深井戸	膜ろ過	有	登録検査機関
	121	松阪市	タカノフーズ関西(株)	嬉野天花寺町赤坂647	H21.2.20	H21.2.20	松阪市上水道	100	0	500	深井戸	除マンガン	有	登録検査機関
	122	松阪市	済生会松阪総合病院	朝日町一区15-6	H23.1.25	H23.3.30	松阪市上水道	1,986	0	296	併用	膜ろ過	有	登録検査機関
	123	明和町	社会福祉法人恩賜財団済生会支部三重県済生会明和病院	三重県多気郡明和	H27.2.6	H27.2.1	明和町上水道	594	0	82	深井戸	緩速ろ過	無	登録検査機関
	124	明和町	斎宮歴史博物館	三重県多気郡明和	H14.4.1	H1.10.1	明和町上水道	630	0	85	深井戸	緩速ろ過	有	登録検査機関
	125	明和町	イオンモール明和	三重県多気郡明和	H25.8.15	H25.9.1	明和町上水道	9,900	0	220	深井戸	除鉄 除マンガン 膜ろ過	有	登録検査機関
南勢志摩	126	伊勢市	シフホニアテクノロジー(株)伊勢製作所	伊勢市竹ヶ鼻町100	H14.9.27		伊勢市上水道	1,600	0	900	併用	急速ろ過	有	登録検査機関
	127	伊勢市	伊勢慶友病院	伊勢市常磐2丁目7番28号	H14.9.5	S42.3.1	伊勢市上水道	1,124	0	245	深井戸	消毒のみ	有	登録検査機関
	128	伊勢市	株式会社勝浦御苑(旅荘海の蝶)	伊勢市一見町大字松下字鳥取1602	H14.8.14	H5.8.1	伊勢市上水道	240	0	300	表流水	急速ろ過	無	その他
	129	伊勢市	株式会社夫婦岩パラダイス	伊勢市二見町大字江580	H14.9.28	S41.12.1	伊勢市上水道	480	0	420	浅井戸	消毒のみ	有	登録検査機関
	130	伊勢市	宮川医療少年院	伊勢市小俣町宮前25	S56.3.31	S27.1.1	伊勢市上水道	160	130	40	浅井戸	消毒のみ	有	登録検査機関
	131	伊勢市	度会郡町村組合立老人ホーム高砂寮	伊勢市小俣町宮前38	H14.9.30	S34.2.1	伊勢市上水道	160	150	32	併用	消毒のみ	有	その他
	132	伊勢市	横浜ゴム株式会社三重工場	伊勢市御園町高向1038	H14.9.27		伊勢市上水道	1,478	0	70	表流水	消毒のみ	有	登録検査機関
	133	伊勢市	山田赤十字病院	伊勢市御園町高向810	H10.7.8		伊勢市上水道	105	0	700	深井戸	除マンガン	有	登録検査機関
	134	伊勢市	伊勢赤十字病院	伊勢市船江1丁目471番2号	H22.7.14		伊勢市上水道	2,891	0	905	併用	急速ろ過	有	登録検査機関
	135	伊勢市	イオン伊勢店	伊勢市楠部町乙160-2	H25.7.30		伊勢市上水道	7,450	0	123	深井戸	急速ろ過	有	登録検査機関
	136	伊勢市	陸上自衛隊航空学校長、陸上自衛隊明野駐屯地	伊勢市小俣町明野5593-1	H20.10.24	H20.11.25					深井戸	消毒のみ	有	登録検査機関
	137	玉城町	伊勢カントリークラブ	度会郡玉城町世古1362	H15.4.1	H24.7.28	玉城町上水道	300	0	130	浅井戸	急速ろ過	有	登録検査機関
	138	玉城町	パナソニック(株)伊勢工場	度会郡玉城町田宮寺	H25.3.22	H28.3.25	玉城町上水道	2,100	0	380	浅井戸	膜ろ過	有	登録検査機関
139	南伊勢町	株式会社ケイアールジー(南志摩パールランド)	度会郡南伊勢町木谷字南河内外	H23.9.26		南伊勢町上水道	8,920	30	659	受水	消毒のみ	有	登録検査機関	
南勢志摩	140	鳥羽市	藤田観光株式会社(小涌園)	鳥羽市安楽島町1061	S56.7.30	S56.12.1	鳥羽市上水道	12,853	6665	3888	受水	消毒のみ	有	登録検査機関
	141	鳥羽市	株式会社御木本真珠島(ミキモト真珠島)	鳥羽市鳥羽1丁目7番1号	H14.9.25	S26.3.1	鳥羽市上水道	780	0	73	受水	消毒のみ	有	登録検査機関
南勢志摩	142	志摩市	株式会社合飲の郷(合飲の郷 専用水道)	志摩市浜島町迫子2692-3	H16.3.18	S63.8.31	志摩市水道事業	12,300	0	1800	表流水、伏流水、受水	膜ろ過	有	登録検査機関
	143	志摩市	株式会社エフ・イー・ティンシステム(セレクトグランド伊勢志摩)	志摩市阿児町鶴方1210-1	H25.12.20		志摩市水道事業	316	9	80	深井戸、受水	急速ろ過	有	登録検査機関
伊賀	144	伊賀市	三交興業(株)「名阪上野ドライブイン」	伊賀市大内2017	H16.10.27	S47.3.1	伊賀市上水道	96	0	385.6	深井戸	急速ろ過	有	登録検査機関
	145	伊賀市	学校法人日生学園「桜丘高等学校」	伊賀市下神戸2756	S55.10.7	S42.4.1		1,500	464	525	受水	急速ろ過	無	登録検査機関
	146	伊賀市	医療法人社団岡波総合病院「介護老人保健施設「伊賀ゆめが丘」」	伊賀市ゆめが丘4-1-5	H17.5.9	H17.6.11	伊賀市上水道	210	0	53.3	併用	急速ろ過	有	登録検査機関
	147	伊賀市	(株)ケイ・アール・ジー「美旗グリーンハイツ」	伊賀市上神戸字大間4886-17	S59.11.21	S59.11.1	伊賀市上水道	3,884	100	1087	深井戸	急速ろ過	有	登録検査機関
	148	伊賀市	医療法人岡波病院「岡波病院」	伊賀市上野桑町1734	H14.9.30	H12.2.1	伊賀市上水道	420	0	210	併用	急速ろ過	有	登録検査機関
	149	伊賀市	(株)ケイ・アール・ジー「グリーンタウン阿山」	伊賀市横山	S58.4.30	S58.4.1		3,000	47	1188	深井戸	急速ろ過	有	登録検査機関
	150	伊賀市	(株)メナードランド「青山高原メナードランド」	伊賀市霧生石谷広2356	H14.9.30	H8.4.1		2,838	0	851.4	深井戸	急速ろ過	有	登録検査機関
	151	伊賀市	農事組合法人伊賀の里モクモク手づくりファーム「伊賀の里モクモク手づくりファーム」	伊賀市西湯舟字大門3609番地	H19.9.18	H19.9.18	伊賀市上水道	1,000	0	811	深井戸	急速ろ過	有	登録検査機関
	152	伊賀市	医療法人社団岡波総合病院「介護老人保健施設「第2おかなみ」」	伊賀市下友生字鳥ヶ峯2916番地	H19.10.19	H19.10.19	伊賀市上水道	270	0	240	深井戸	急速ろ過	有	登録検査機関
	153	伊賀市	医療法人社団岡波総合病院「介護老人保健施設「おかなみ」」	伊賀市上野桑町1615番地	H20.2.13	H20.2.13	伊賀市上水道	180	0	46	深井戸	急速ろ過	有	登録検査機関



専用水道調査表

	154	伊賀市	プリマハム(株)「プリマハム(株)三重工場」	伊賀市御代1番地	H20.2.26	H20.3.27	伊賀市上水道	600	0	1100	併用	急速ろ過	有	登録検査機関
	155	伊賀市	光洋メタルテック株式会社「光洋メタルテック株式会社」	伊賀市佐那具町1626番地	H23.3.29	S45.9.1		140	0	2181	深井戸	急速ろ過	無	登録検査機関
	156	伊賀市	理水化学(株)「(株)エクセディ上野事業所」	伊賀市小田町2418番地	H27.1.13	H27.1.10	伊賀市上水道	2,000	0	300	深井戸	急速ろ過 除マンガン 膜ろ過	有	登録検査機関
	157	名張市	オリックス・ゴルフ・マネジメント株式会社「グリーンハイランドカントリー倶楽部」	名張市薦生大峯11	H28.7.13	H18.8.31		408	0	91	深井戸	急速ろ過	有	登録検査機関
	158	名張市	社会福祉法人こもはら福祉会「はなの里」	名張市西田原2000	H26.7.10	H23.2.5	名張市上水道	464	297	127.7	深井戸	急速ろ過	有	その他
東 紀 州	159	紀宝町	紀宝町長・浅里地区専用水道	南牟婁郡紀宝町浅里地内	H22.12.17	H25.5.7		99	57	76	表流水	急速ろ過	有	登録検査機関

平成 28 年度  
三重県の水道概況  
平成 30 年 3 月発行

発 行 三重県境生活部  
大気・水環境課

〒514-8570 三重県津市広明町 13 番地  
T E L 059-224-3145