

電子納品M-GIS位置情報の作成方法について

三重県CALS電子納品運用マニュアル（案）

平成15年11月

（P22 5）M-GISの空間コンテンツについての記載例）

1. デスクトップの  アイコンをクリックしてM-GISを起動する。
2. 起動すると下記の画面が表示される。



3. 空間コンテンツの作成の内、フラッグをクリックする。



4. 登録したい場所をクリックすると次記画面が表示されるので、場所がよければ“はい”をクリックする。



5. 下記の空間コンテンツ属性画面が表示されるので、次の画面のように属性情報に起点側測点名、工事・委託名と三重県進行管理システムのコード番号を入力する。

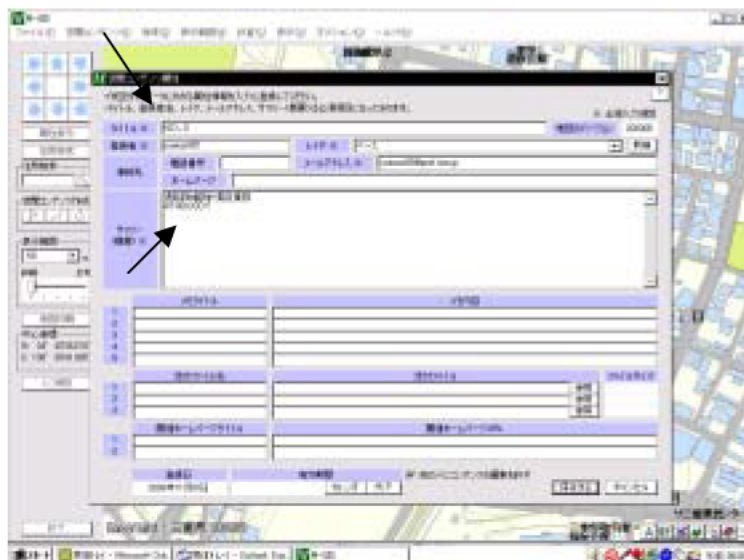
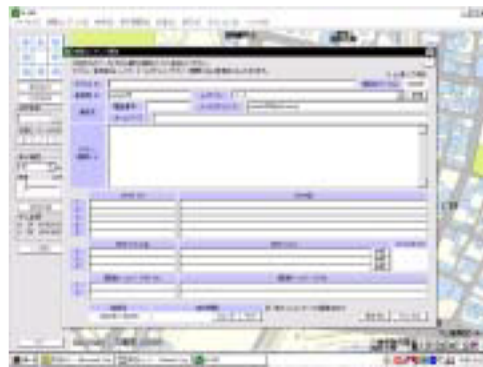

6. 入力が完了したら、下記画面の保存ボタンをクリックする。“保存しますか”とメッセージがでるので“はい”をクリックする。

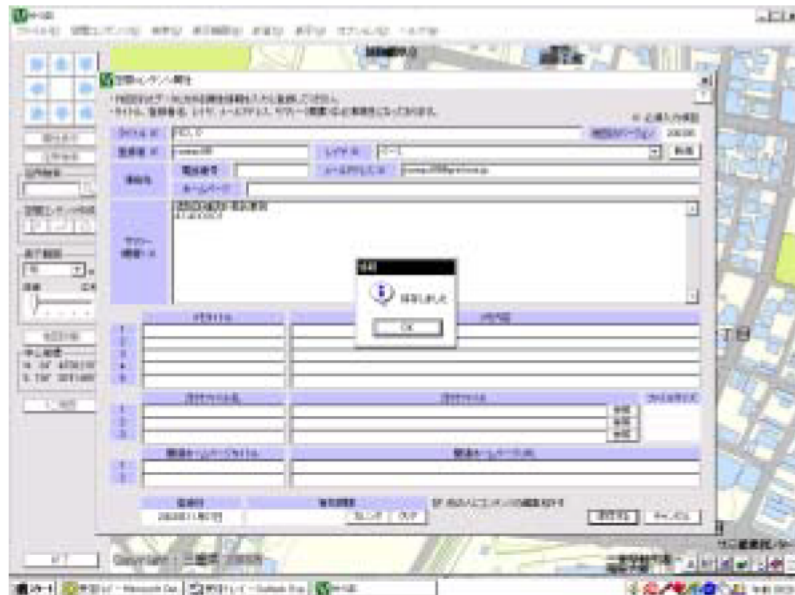
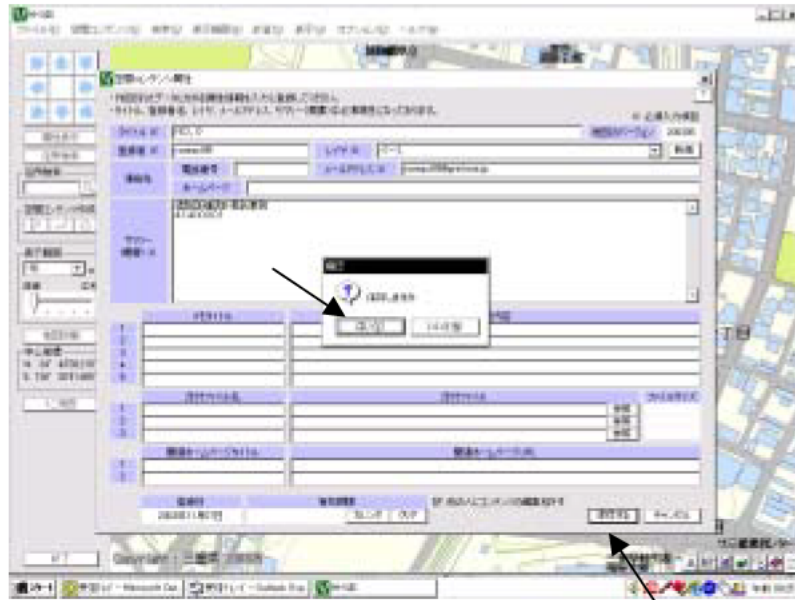

7. 次にメニューの“ファイル”の“空間コンテンツエクスポート”をクリックする。
レイヤ選択ウインドウで“ベース”を選択して“次へ”をクリックする。
“空間コンテンツエクスポート”のウインドウでファイル名を”MGIS”“とし、”保存する”をクリックする。

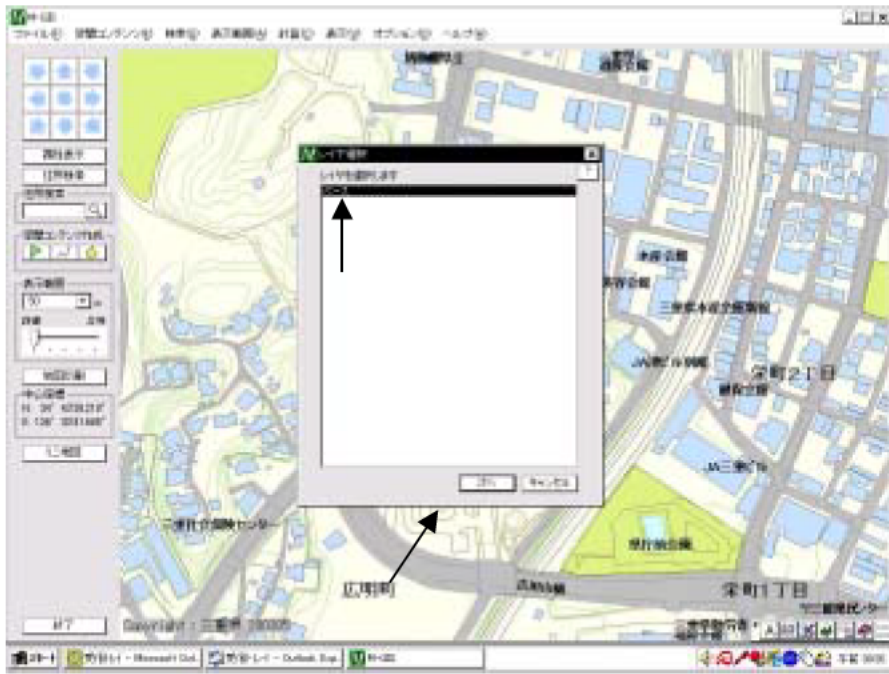



8. “パスワードを設定しますか”とメッセージが出るが設定しない。

