

# 平成23年度 保健福祉事務所年報

(平成24年版)



伊賀庁舎のマスコットキャラクター 「もーにんちゃん」(左)と「おーちゃん」(右)

## 三重県伊賀保健福祉事務所

併置機関 伊賀保健所

〒518-8533 伊賀市四十九町 2802 番地 三重県伊賀庁舎内

(保健衛生室)

|       |                  |
|-------|------------------|
| 企画福祉課 | TEL 0595-24-8070 |
| 健康増進課 | TEL 0595-24-8045 |
| 地域保健課 | TEL 0595-24-8076 |
| 衛生指導課 | TEL 0595-24-8080 |

FAX 0595-24-8085

〔ホームページ URL〕 <http://www.pref.mie.lg.jp/GHOKEN/HP/>

〔Eメールアドレス〕 [ghoken@pref.mie.jp](mailto:ghoken@pref.mie.jp)

## 目次

|                             |          |
|-----------------------------|----------|
| 1 管内概況                      |          |
| (1)伊賀保健福祉事務所の概要             | ..... 1  |
| (2)相談等日程                    | ..... 2  |
| (3)管内の状況                    | ..... 2  |
| (4)人口動態統計                   | ..... 7  |
| 2 「県民しあわせプラン“戦略計画”」における事業実績 |          |
| 第3節 安全なくらしの確保と安心できる生活環境の創造  |          |
| 311 防災対策の推進                 |          |
| 31106 災害時医療体制の整備・被災者対策の推進   |          |
| 1 災害拠点病院                    | ..... 11 |
| 324 食の安全とくらしの衛生の確保          |          |
| 32401 食の安全・安心の確保            |          |
| 1 食品衛生                      | ..... 12 |
| 32402 生活衛生営業の衛生水準の確保        |          |
| 1 生活衛生                      | ..... 16 |
| 32403 医薬品等の安全確保             |          |
| 1 薬事                        | ..... 17 |
| 2 講習会                       | ..... 17 |
| 32404 薬物乱用防止対策の充実           |          |
| 1 薬物乱用防止対策                  | ..... 20 |
| 32405 人と動物との共生環境づくりの推進      |          |
| 1 狂犬病予防                     | ..... 22 |
| 2 動物愛護                      | ..... 22 |
| 325 感染症対策の推進                |          |
| 32502 感染症予防および治療体制の充実       |          |
| 1 感染症の予防事業                  | ..... 23 |
| 2 エイズ対策事業                   | ..... 24 |
| 3 結核予防事業                    | ..... 25 |
| 331 健康づくりの推進                |          |
| 33101 健康づくり活動の推進            |          |
| 1 健康づくり総合推進事業               | ..... 30 |
| 2 保健師活動状況                   | ..... 30 |
| 3 教育・研修                     | ..... 30 |
| 33102 食環境の整備                |          |
| 1 健康食育推進事業                  | ..... 31 |
| 2 栄養施行事務事業                  | ..... 32 |
| 33103 こころの健康づくりの推進          |          |
| 1 こころの健康づくり事業               | ..... 34 |
| 2 自殺予防対策                    | ..... 34 |

## 目次

|       |                      |          |
|-------|----------------------|----------|
| 3 3 2 | 子育て環境の整備             |          |
| 33201 | 保育・放課後児童対策等の充実       |          |
| 1     | 保育所                  | ..... 37 |
| 2     | 管内の児童福祉施設(保育所を除く)の状況 | ..... 37 |
| 33203 | 母子保健対策の推進            |          |
| 1     | 母子保健事業               | ..... 38 |
| 2     | 母体保護事業               | ..... 40 |
| 3 3 3 | 地域とともに進める福祉社会づくり     |          |
| 33301 | 地域福祉活動の推進            |          |
| 1     | 民生委員・児童委員            | ..... 40 |
| 3 4 1 | 医療体制の整備              |          |
| 34101 | 患者本位の医療の推進           |          |
| 1     | 医務                   | ..... 42 |
| 34103 | 救急・へき地医療体制の整備        |          |
| 1     | 地域救急医療対策事業           | ..... 43 |
| 2     | 救急告示病院               | ..... 43 |
| 34105 | 骨髄バンク、臓器移植等の推進       |          |
| 1     | 献血推進                 | ..... 44 |
| 2     | 骨髄バンク                | ..... 45 |
| 34106 | 難病患者等の支援             |          |
| 1     | 原子爆弾被爆者対策事業          | ..... 46 |
| 2     | 難病対策事業               | ..... 47 |
| 3     | 難病在宅ケア事業             | ..... 50 |
| 34107 | 医療分野の人材確保            |          |
| 1     | 看護学生等保健所実習指導         | ..... 53 |
| 3 4 3 | 高齢者保健福祉の推進           |          |
| 34301 | 介護保険制度の円滑な運営         |          |
| 1     | 介護保険制度               | ..... 54 |
| 34302 | 介護基盤の整備促進とサービスの質の向上  |          |
| 1     | 老人保健福祉施設等の設置状況       | ..... 56 |
| 34303 | 在宅生活支援体制の充実          |          |
| 1     | 老人福祉施設               | ..... 57 |
| 3 4 4 | 障がい者保健福祉の推進          |          |
| 34401 | 障害者自立支援法制度の円滑な推進     |          |
| 1     | 障がい者福祉               | ..... 60 |
| 34404 | 精神障がい者の保健医療の確保       |          |
| 1     | 精神保健福祉事業             | ..... 64 |

\* 事業実績は、次のページの「県民しあわせプラン」の政策・事業体系に沿ってまとめました。

# 「県民しあわせプラン“戦略計画”」の政策・事業体系

参考:「県民しあわせプラン」(2004年3月策定)

「県民しあわせプラン」は、おおむね10年先を見すえた三重県の方向を示す新しい総合計画であり、基本理念である「みえけん愛を育む“しあわせ創造県”」を県民と行政が協働で築くための長期的な道筋を示すものです。

また、この「県民しあわせプラン」を的確に進行管理するための中期実施計画として、「県民しあわせプラン“戦略計画”」を策定しており、2004年～2006年度を「第1次戦略計画」、2007年～2010年度を「第2次戦略計画」と位置づけています。

参考:「県民しあわせプラン“戦略計画”」の政策・事業体系

「県民しあわせプラン」では、基本理念に基づくめざすべき社会を実現するための「政策展開の基本方向(五つの柱)」を設定しています。

「県民しあわせプラン“戦略計画”」の政策・事業体系は、この「政策展開の基本方向(五つの柱)」のもとに、県の仕事を目的と手段の関係で整理したものです。

〔政策展開の基本方向(五つの柱)〕

## 一人ひとりの思いを支える社会環境の創造と人づくり

【伊賀保健福祉事務所が関係する事業がないため省略】

〔政策展開の基本方向(五つの柱)〕

## 安心を支える雇用・就業環境づくりと元気な産業づくり

【伊賀保健福祉事務所が関係する事業がないため省略】

〔政策展開の基本方向(五つの柱)〕

## 安全な暮らしの確保と安心できる生活環境の創造

【伊賀保健福祉事務所が関係する部分を抜粋】

| 〔政策〕            | 〔施策〕             | 〔関係基本事業〕                  | 〔頁〕 |
|-----------------|------------------|---------------------------|-----|
| 1 災害に強い県土づくりの推進 | 1 防災対策の推進        | 31106 災害時医療体制の整備・被災者対策の推進 | 11  |
| 2 安全な生活の確保      | 4 食の安全とくらしの衛生の確保 | 32401 食の安全・安心の確保          | 12  |
|                 |                  | 32402 生活衛生営業の衛生水準の確保      | 16  |
|                 |                  | 32403 医薬品等の安全確保           | 17  |
|                 |                  | 32404 薬物乱用防止対策の充実         | 20  |
|                 |                  | 32405 人と動物との共生環境づくりの推進    | 22  |
|                 | 5 感染症対策の推進       | 32502 感染症予防および治療体制の充実     | 23  |

|                            |                        |                           |       |    |
|----------------------------|------------------------|---------------------------|-------|----|
| 3 健やかな暮らしを育む<br>ささえあい社会の構築 | 1 健康づくりの推進             | 33101 健康づくり活動の推進          | ----- | 30 |
|                            |                        | 33102 食環境の整備              | ----- | 31 |
|                            |                        | 33103 こころの健康づくりの推進        | ----- | 34 |
|                            | 2 子育て環境の整備             | 33201 保育・放課後児童対策等の充実      | ----- | 37 |
|                            |                        | 33203 母子保健対策の推進           | ----- | 38 |
|                            | 3 地域とともに進める<br>福祉社会づくり | 33301 地域福祉活動の推進           | ----- | 40 |
| 4 安心を支える医療・<br>福祉の推進       | 1 医療体制の整備              | 34101 患者本位の医療の推進          | ----- | 42 |
|                            |                        | 34103 救急・へき地医療体制の整備       | ----- | 43 |
|                            |                        | 34105 骨髄バンク、臓器移植等の推進      | ----- | 44 |
|                            |                        | 34106 難病患者等の支援            | ----- | 46 |
|                            |                        | 34107 医療分野の人材確保           | ----- | 53 |
|                            | 3 高齢者保健福祉の<br>推進       | 34301 介護保険制度の円滑な運営        | ----- | 54 |
|                            |                        | 34302 介護基盤の整備促進とサービスの質の向上 | ----- | 56 |
|                            |                        | 34303 在宅生活支援体制の充実         | ----- | 57 |
|                            | 4 障がい者保健福祉<br>の推進      | 34401 障害者自立支援法制度の円滑な推進    | ----- | 60 |
|                            |                        | 34404 精神障がい者の保健医療の確保      | ----- | 64 |

〔政策展開の基本方向(五つの柱)〕

### 持続可能な循環型社会の創造

【伊賀保健福祉事務所が関係する事業がないため省略】

〔政策展開の基本方向(五つの柱)〕

### 人と地域の絆づくりと魅力あふれるふるさと創造

【伊賀保健福祉事務所が関係する事業がないため省略】

# 1 管内概況

## (1) 伊賀保健福祉事務所の概要(平成24年度体制)

### 伊賀保健福祉事務所組織及び所掌事務

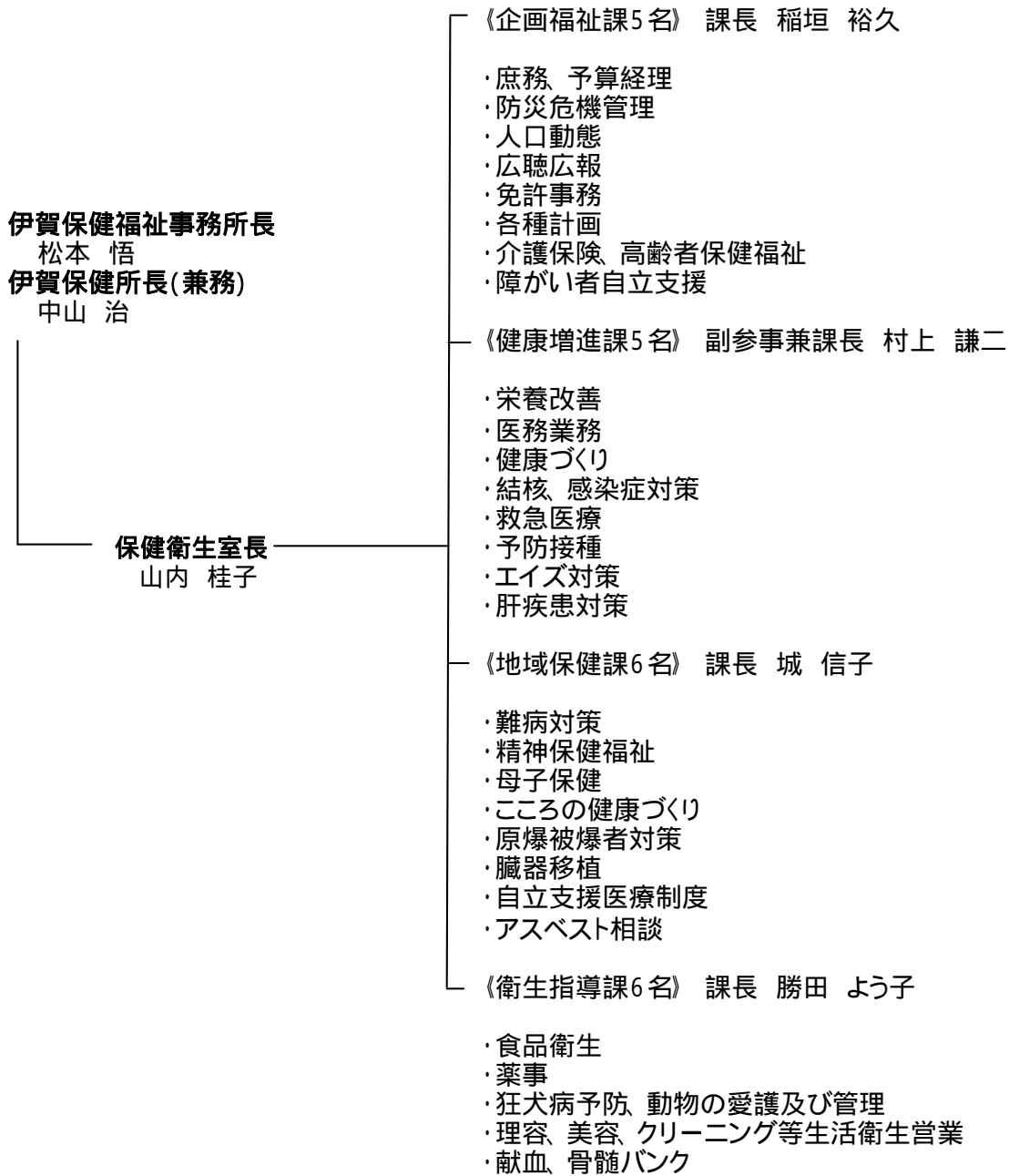

(2) 相談等日程

|     | 午前                                       | 午後                               | 場所     |
|-----|--|----------------------------------|--------|
| 月曜日 |  |                                  |        |
| 火曜日 | エイズ・肝炎の相談・検査<br>(要予約)<br>9:00～11:00      |                                  | 県 伊賀庁舎 |
| 水曜日 |  | 精神保健相談(要予約)<br>(第4週) 14:00～16:00 | 県 伊賀庁舎 |
| 木曜日 | 骨髄バンク(ドナー登録)<br>(要予約)<br>(第2週)9:00～12:00 |                                  | 県 伊賀庁舎 |
|     | 結核検診<br>(第2・4週)12:30～13:30               |                                  | 県 伊賀庁舎 |
| 金曜日 |  |                                  |        |

(3) 管内の状況

ア 各市の状況

| 種別<br>市 | 平成22年国勢調査 |         | 平成23年10月1日現在             |        |         |                              | 世帯数の伸び率 | 人口の伸び率 |
|---------|-----------|---------|--------------------------|--------|---------|------------------------------|---------|--------|
|         | 世帯数       | 総人口     | 面積<br>(km <sup>2</sup> ) | 世帯数    | 総人口     | 人口密度<br>(人/km <sup>2</sup> ) |         |        |
| 計       | 64,396    | 177,491 | 687.93                   | 64,944 | 176,487 | 256.5                        | 100.9%  | 99.4%  |
| 伊賀市     | 34,915    | 97,207  | 558.17                   | 34,922 | 96,316  | 172.6                        | 100.0%  | 99.1%  |
| 名張市     | 29,481    | 80,284  | 129.76                   | 30,022 | 80,171  | 617.8                        | 101.8%  | 99.9%  |

\*資料:三重県政策部統計室 平成23年10月1日推計人口

## イ 管内の概況

平成 16 年 11 月 1 日に上野市、伊賀町、島ヶ原村、阿山町、大山田村、青山町の 6 市町村が合併し「伊賀市」が誕生したことにより、管内は名張市との 2 市体制となっています。

### (ア) 位置・面積・気候

伊賀地域は、三重県の西北部、関西圏と中部圏のほぼ中央に位置するとともに、北は滋賀県、西は京都府、奈良県に接しており、古くから経済・文化ともに関西圏の影響を強く受けている地域です。

また、当地域は内陸盆地で、中央に上野盆地、南に名張盆地があり、東の鈴鹿、布引山系、西の笠置山系、南の室生火山群、北の信楽高原と標高 500～800m の山々に囲まれ、総面積は 687.93k m<sup>2</sup>で、県土の約 12%にあたります。

山地が約 62% (421.37k m<sup>2</sup>) を占めますが、盆地内は標高 130～160m で、柘植川、服部川、木津川、名張川が流れ、伊賀市街、名張市街などを潤し、その全てが木津川に集まり、さらに淀川となって大阪湾に注いでいます。

伊賀地方の気候は、その位置と地形から内陸盆地特有の気候です。気温は年平均 14 前後で、県内でも比較的低温、寒冷地には当たりませんが、夏と冬や朝と夕の気温差が大きい内陸性気候の特徴を見せています。また、年間降水量は 1,400mm 程度と少なく、地形的な要因から夏期の雷及び春秋の霧の発生が多いところです。

### (イ) 人口

伊賀地域の人口は、平成 23 年 10 月 1 日現在 176,487 人であり、県の総人口に占める割合は約 1 割です。

昭和 40 年頃までは、高度成長期における県外流出が続き、各市町村とも減少していましたが、その後徐々に増加し、昭和 55 年以降の管内人口の増加率は県全体の増加率を大幅に上回る状況が続き、特に名張市と旧青山町においては、昭和 55 年以降の人口の増加が顕著です。これは、伊賀南部の近鉄大阪線沿線の住宅開発等に起因するものです。しかしながら、伊賀地域の人口は平成 12 年をピークに僅かずつではありますが減少傾向に転じています。

また、管内の 65 歳以上の老年人口は、平成 23 年 10 月現在で 44,995 人で、総人口に占める割合は、25.5%に達し、全県の老年人口の比率 24.3%を上回っています。

### (ウ) 交通

道路網については、東西幹線として名阪国道(亀山市～天理市)、国道 25 号(四日市市～大阪市)、国道 163 号(大阪市～津市)、国道 165 号(大阪市～津市)、南北幹線として、国道 368 号(伊賀市～多気町)、国道 422 号(大津市～紀北町)の主要幹線があり、また伊賀の各地区を環状に結ぶ広域農道の伊賀コリドールロードが整備されました。

交通機関は、鉄道として東西に、北部の JR 関西線、南部の近鉄大阪線が、南北にこの両者を結ぶ伊賀鉄道が通じています。また北東部には JR 草津線が通っています。

このうち、近鉄大阪線については、関西圏の通勤の動脈として利便性が高くなっています。また JR 関西線は、名古屋市と大阪市を最短ルートで結ぶ主要幹線鉄道であるものの単線・非電化であることから、輸送力の増大と利便性の向上が強く望まれています。





(エ) 管内人口の推移(各年10月1日現在)

|               | 平成2年<br>1990年 | 平成7年<br>1995年 | 平成12年<br>2000年 | 平成17年<br>2005年 | 平成22年<br>2010年 | 平成23年<br>2011年 |
|---------------|---------------|---------------|----------------|----------------|----------------|----------------|
| 計             | 166,685       | 181,348       | 184,818        | 182,779        | 177,491        | 176,487        |
| 伊賀市<br>(旧上野市) | 60,242        | 60,986        | 61,493         | 100,623        | 97,207         | 96,316         |
| 名張市           | 68,933        | 79,913        | 83,291         | 82,156         | 80,284         | 80,171         |
| 伊賀市<br>(旧伊賀町) | 10,256        | 11,154        | 11,019         |                |                |                |
| 伊賀市<br>(旧島々原) | 3,012         | 2,934         | 2,752          |                |                |                |
| 伊賀市<br>(旧阿山町) | 8,459         | 8,500         | 8,427          |                |                |                |
| 伊賀市<br>(旧大山田) | 5,750         | 6,186         | 5,987          |                |                |                |
| 伊賀市<br>(旧青山町) | 10,033        | 11,675        | 11,849         |                |                |                |

\*資料:平成2年～平成22年は国勢調査、平成23年は三重県政策部統計室推計人口

3区分別割合の推移

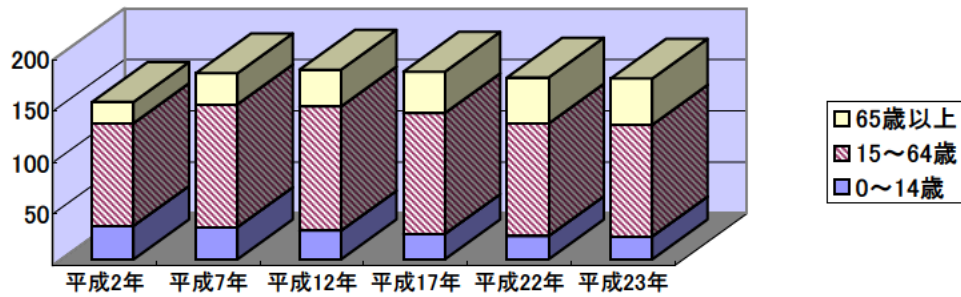

【管内の人口ピラミッド】  
平成2年

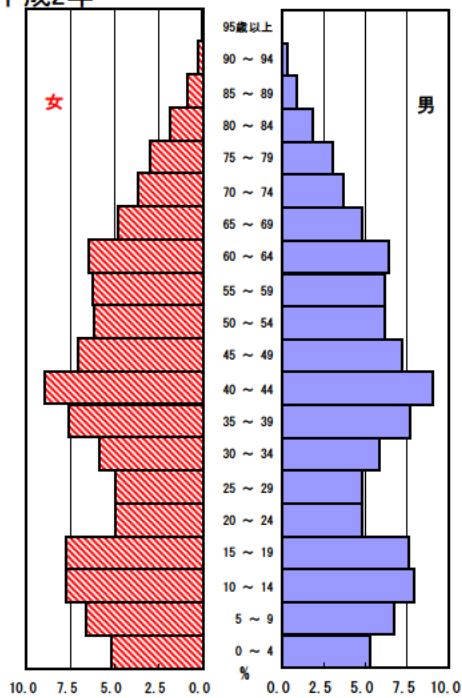

平成23年

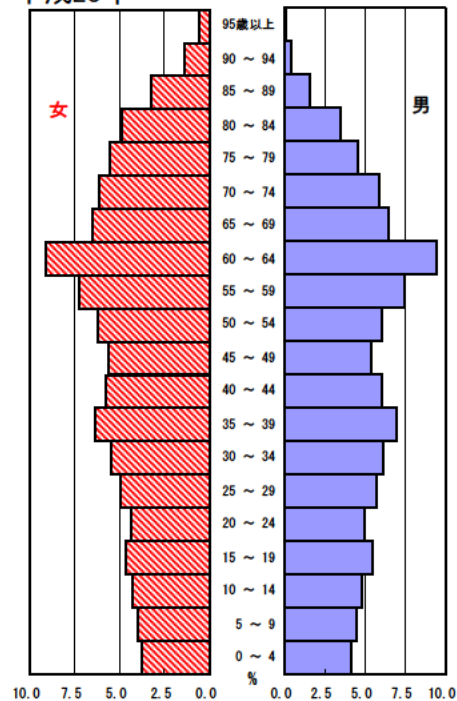

## (オ) 管内市の人口構成(概数)

平成23年10月1日現在

| 市名  | 総人口       | 年齢区分別人口         |                        |                     | 少年人口(18歳未満人口) |         |        |        | 計       |
|-----|-----------|-----------------|------------------------|---------------------|---------------|---------|--------|--------|---------|
|     |           | 年少人口<br>(0～14歳) | 生産年齢<br>人口(15～<br>64歳) | 老年人口<br>(65歳以<br>上) | 0～5歳          | 6～11歳   | 12～14歳 | 15～17歳 |         |
| 管内  | 176,487   | 22,425          | 108,669                | 44,995              | 8,431         | 9,083   | 4,911  | 5,413  | 27,838  |
| 伊賀市 | 96,316    | 11,978          | 57,588                 | 26,586              | 4,523         | 4,787   | 2,668  | 2,923  | 14,901  |
| 名張市 | 80,171    | 10,447          | 51,081                 | 18,409              | 3,908         | 4,296   | 2,243  | 2,490  | 12,937  |
| 三重県 | 1,848,107 | 250,891         | 1,136,536              | 448,508             | 94,160        | 102,370 | 54,361 | 55,761 | 306,652 |

\* 資料: 三重県政策部統計室推計人口

\* 年齢不詳者が存在するため、必ずしも合計数と一致しない。

平成23年10月1日現在

|     | 年齢区分別割合             |                        |                     | 年齢構成指数     |            |            |           |
|-----|---------------------|------------------------|---------------------|------------|------------|------------|-----------|
|     | 年少人口<br>(0～14<br>歳) | 生産年齢<br>人口(15<br>～64歳) | 老年人口<br>(65歳以<br>上) | 年少人口<br>指数 | 老年人口<br>指数 | 従属人口<br>指数 | 老年化指<br>数 |
| 管内  | 12.7                | 61.6                   | 25.5                | 20.6       | 41.4       | 62.0       | 200.6     |
| 伊賀市 | 12.4                | 59.8                   | 27.6                | 20.8       | 46.2       | 67.0       | 222.0     |
| 名張市 | 13.0                | 63.7                   | 23.0                | 20.5       | 36.0       | 56.5       | 176.2     |
| 三重県 | 13.6                | 61.5                   | 24.3                | 22.1       | 39.5       | 61.5       | 178.8     |

## 年齢構成指数の求め方

$$\text{年少人口指数} = \frac{\text{年少人口}(0 \sim 14 \text{歳})}{\text{生産年齢人口}(15 \sim 64 \text{歳})}$$

$$\text{老年人口指数} = \frac{\text{老年人口}(65 \text{歳以上})}{\text{生産年齢人口}} \times 100$$

$$\text{従属人口指数} = \frac{\text{年少人口} + \text{老年人口}}{\text{生産年齢人口}} \times 100$$

$$\text{老年化指数} = \frac{\text{老年人口}}{\text{年少人口}} \times 100$$

## 特徴

管内人口の年齢構成は高齢化が進んでおり、老年人口割合は25.5%となっている。伊賀市では27.6%と三重県の値24.3%を上回っているが、名張市は23.0%と下回っている。

管内の年少人口指数については20.6と三重県の値22.1を下回っているが、老年人口指数41.4、老年化指数200.6と、いずれも三重県の値(老年人口指数39.5、老年化指数178.8)を上回っている。

## (カ) 社会福祉施設の状況

平成24年4月1日現在(単位 箇所)

| 区 分             |             | 伊賀市 | 名張市 | 計  |
|-----------------|-------------|-----|-----|----|
| 児童福祉施設<br>(事業所) | 助産施設        | 1   | 0   | 1  |
|                 | 児童養護施設      | 0   | 1   | 1  |
|                 | 知的障害児施設     | 0   | 1   | 1  |
|                 | 障害児通所支援     | 0   | 3   | 3  |
|                 | 短期入所事業所     | 0   | 1   | 1  |
|                 | 児童館         | 3   | 3   | 6  |
|                 | 保育所         | 36  | 15  | 51 |
| 老人福祉施設<br>(事業所) | 養護老人ホーム     | 3   | 1   | 4  |
|                 | 特別養護老人ホーム   | 9   | 7   | 16 |
|                 | 老人短期入所施設    | 9   | 6   | 15 |
|                 | 老人福祉センター    | 1   | 2   | 3  |
|                 | ケアハウス       | 1   | 3   | 4  |
|                 | デイサービスセンター  | 38  | 21  | 59 |
| 障害福祉施設<br>(事業所) | 点字図書館       | 1   | 0   | 1  |
|                 | 盲人ホーム       | 1   | 0   | 1  |
|                 | 生活介護事業所     | 8   | 10  | 18 |
|                 | 短期入所事業所     | 2   | 6   | 8  |
|                 | 就労移行支援事業所   | 2   | 0   | 2  |
|                 | 就労継続支援A型事業所 | 1   | 0   | 1  |
|                 | 就労継続支援B型事業所 | 11  | 9   | 20 |
|                 | 自立(生活)訓練事業所 | 1   | 0   | 1  |
|                 | 共同生活援助事業所   | 2   | 1   | 3  |
|                 | 共同生活介護事業所   | 6   | 5   | 11 |
|                 | 施設入所支援事業所   | 1   | 3   | 4  |
|                 | 指定相談支援事業所   | 1   | 1   | 2  |

(4)人口動態統計

ア 人口動態総覧

平成22年の人口動態(確定数)の概況は次のとおりである。

表1 人口動態総覧 (実数、率) 各市別

平成22年1月1日～12月31日

|        | 各市<br>(県・全<br>国) | 人口          | 出生        |            |            | 低体重児(再掲)*1 |                |                | 死亡        |            |            | 乳児死亡(再掲)*2 |                |                |
|--------|------------------|-------------|-----------|------------|------------|------------|----------------|----------------|-----------|------------|------------|------------|----------------|----------------|
|        |                  |             | 総数        | 男          | 女          | 総数         | 男              | 女              | 総数        | 男          | 女          | 総数         | 男              | 女              |
| 実<br>数 | 全国               | 128,057,352 | 1,071,304 | 550,742    | 520,562    | 103,049    | 46,996         | #####          | 1,197,012 | 633,700    | 563,312    | 2,450      | 1,355          | 1,095          |
|        | 三重県              | 1,854,724   | 15,262    | 7,865      | 7,397      | 1,401      | 645            | 756            | 18,691    | 9,674      | 9,017      | 37         | 25             | 12             |
|        | 管内               | 177,491     | 1,359     | 725        | 634        | 123        | 59             | 64             | 1,811     | 917        | 894        | 5          | 2              | 3              |
|        | 伊賀市              | 97,207      | 704       | 374        | 330        | 61         | 31             | 30             | 1,124     | 568        | 556        | 3          | 1              | 2              |
|        | 名張市              | 80,284      | 655       | 351        | 304        | 62         | 28             | 34             | 687       | 349        | 338        | 2          | 1              | 1              |
| 率      | 全国               |             | 8.5       | 8.9        | 8.0        | 96.2       | 85.3           | 107.7          | 9.5       | 10.3       | 8.7        | 2.3        | 2.5            | 2.1            |
|        | 三重県              |             | 8.2       | 8.7        | 7.8        | 91.8       | 82.0           | 102.2          | 10.1      | 10.7       | 9.5        | 2.4        | 3.2            | 1.6            |
|        | 管内               |             | 7.7       | 8.5        | 6.9        | 90.5       | 81.4           | 100.9          | 10.2      | 10.7       | 9.7        | 3.7        | 2.8            | 4.7            |
|        | 伊賀市              |             | 7.2       | 7.9        | 6.6        | 86.6       | 82.9           | 90.9           | 11.6      | 12.0       | 11.1       | 4.3        | 2.7            | 6.1            |
|        | 名張市              |             | 8.2       | 9.1        | 7.3        | 94.7       | 79.8           | 111.8          | 8.6       | 9.1        | 8.1        | 3.1        | 2.8            | 3.3            |
|        | 率の算出方法           |             | 人口千対      | 男子人<br>口千対 | 女子人<br>口千対 | 出生千<br>対   | 男子<br>出生<br>千対 | 女子<br>出生<br>千対 | 人口千対      | 男子人<br>口千対 | 女子人<br>口千対 | 出生<br>千対   | 男子<br>出生<br>千対 | 女子<br>出生<br>千対 |

\* 資料: 三重県健康福祉部医療政策室、人口は国勢調査(平成22年10月1日現在)

\*1低体重児は出生体重2,500g未満 \*2乳児死亡は生後1年未満の死亡。

平成22年1月1日～12月31日

|    | 各市(県・全国) | 新生児死亡(再掲) | 死産     |        |        | 周産期死亡 |             |         | 婚姻      | 離婚      | 自然増加    | 合計特殊出生率 |
|----|----------|-----------|--------|--------|--------|-------|-------------|---------|---------|---------|---------|---------|
|    |          |           | 総数     | 自然     | 人工     | 総数    | 妊娠満22週以後の死産 | 早期新生児死亡 |         |         |         |         |
| 実数 | 全国       | 1,167     | 26,560 | 12,245 | 14,315 | 4,515 | 3,637       | 878     | 700,214 | 251,378 | 125,708 |         |
|    | 三重県      | 14        | 335    | 182    | 153    | 67    | 57          | 10      | 9,396   | 3,461   | 3429    |         |
|    | 管内       | 4         | 31     | 15     | 16     | 4     | 2           | 2       | 815     | 313     | 452     |         |
|    | 伊賀市      | 3         | 10     | 6      | 4      | 4     | 2           | 2       | 467     | 176     | 420     |         |
|    | 名張市      | 1         | 21     | 9      | 12     | -     | -           | -       | 348     | 137     | 32      |         |
| 率  | 全国       | 1.1       | 24.2   | 11.2   | 13.0   | 4.2   | 3.4         | 0.8     | 5.5     | 2.0     | 1.0     | 1.39    |
|    | 三重県      | 0.9       | 21.5   | 11.7   | 9.8    | 4.4   | 3.7         | 0.7     | 5.1     | 1.9     | 1.8     | 1.51    |
|    | 管内       | 2.9       | 22.3   | 10.8   | 11.5   | 2.9   | 1.5         | 1.5     | 4.6     | 1.8     | 2.5     | 1.38    |
|    | 伊賀市      | 4.3       | 14.0   | 8.4    | 5.6    | 5.7   | 2.8         | 2.8     | 4.8     | 1.8     | 4.3     | 1.37    |
|    | 名張市      | 1.5       | 31.1   | 13.3   | 17.8   | -     | -           | -       | 4.3     | 1.7     | 0.4     | 1.40    |
|    | 率の算出方法   | 出生千対      | (出産)千対 |        |        | 出生千対  |             |         | 人口千対    |         |         |         |

\*資料: 三重県健康福祉部医療政策室

- ・ は減を示す。
- ・ 新生児死亡は生後4週未満の死亡。
- ・ 早期新生児死亡は生後1週未満の死亡。
- ・ 死産は妊娠12週以後の死産の出産。
- ・ 自然増加は出生数 - 死亡数。

$$\text{合計特殊出生率} = \frac{49}{\text{年令15}} \times \frac{\text{母の年齢別出生数}}{\text{年齢別女子人口}}$$

- (ア) 出生  
管内の出生数は前年より49人減少し、出生率は7.7であった。市別にみると、伊賀市は県の値8.2を下回っているが、名張市は同値となっている。
- (イ) 死亡  
管内の死亡数は1,811人で前年より6人増加し、死亡率は10.2で前年より0.1ポイント上回っている。市別にみると、名張市は県の値を下回っているが、伊賀市は県の値を1.5ポイント上回っている。
- (ウ) 乳児死亡  
乳児の生存は母体の健康状態や養育条件等の影響を強く受けることから、地域の衛生状態、生活水準を反映する指標として重視されている。管内の乳児死亡数は前年より2名増の5名であり、新生児死亡数は前年より3名増の4名であった。
- (エ) 死産  
管内の死産数は前年より6名増の31名であった。  
人工死産率は11.5で三重県の値を1.7ポイント上回っている。自然死産率は10.8で県の値より0.9ポイント下回っている。
- (オ) 周産期死亡  
母体の健康状態に強く影響される指標である。周産期死亡数は前年より1名増加し、周産期死亡率は2.9で前年の値を0.8ポイント上回っている。
- (カ) 婚姻と離婚  
婚姻件数は815件で前年より105件減少している。婚姻率は4.6で県の値を0.5ポイント下回っている。  
離婚件数は313件で前年より20件減少した。離婚率は1.8で県の値より0.1ポイント下回っている。
- (キ) 自然増加  
管内の自然増加率は - 2.5で県の値 - 1.8を0.7ポイント下回っている。
- (ク) 合計特殊出生率  
管内の合計特殊出生率は1.38で前年より0.01ポイント下回っている。伊賀市は1.37で前年を0.04ポイント下回り、名張市は1.40で前年を0.03ポイント上回っている。

イ 死亡の動向

死因別の死亡状況を次に示した。

表2 各市別主要死因別死亡数・死亡率(人口10万人対)

平成22年1月1日～12月31日

|     |      | 総数      | 結核  | 悪性新生物 | 糖尿病  | 高血圧性疾患 | 心疾患   | 脳血管疾患 | 大動脈瘤 | 肺炎    | 慢性閉塞性肺疾患 | 喘息  | 肝疾患  | 腎不全  | 老衰    | 不慮の事故 | 自殺   |
|-----|------|---------|-----|-------|------|--------|-------|-------|------|-------|----------|-----|------|------|-------|-------|------|
| 三重県 | 死亡率  | 1,007.8 | 1.3 | 272.7 | 12.2 | 6.0    | 155.8 | 102.5 | 15.3 | 97.2  | 15.4     | 1.5 | 11.1 | 19.9 | 61.2  | 42.0  | 18.9 |
|     | 死亡者数 | 18,691  | 24  | 5,058 | 227  | 112    | 2,890 | 1,902 | 283  | 1,803 | 286      | 27  | 205  | 369  | 1,136 | 779   | 351  |
| 管内  | 死亡率  | 1,020.3 | 1.1 | 287.3 | 9.0  | 6.8    | 154.4 | 86.8  | 8.5  | 93.0  | 16.3     | 1.1 | 11.8 | 22.5 | 87.3  | 37.7  | 22.5 |
|     | 死亡者数 | 1,811   | 2   | 510   | 16   | 12     | 274   | 154   | 15   | 165   | 29       | 2   | 21   | 40   | 155   | 67    | 40   |
| 伊賀市 | 死亡率  | 1,156.3 | 0.0 | 313.8 | 8.2  | 9.3    | 187.2 | 90.5  | 12.3 | 99.8  | 20.6     | 2.1 | 14.4 | 26.7 | 96.7  | 50.4  | 22.6 |
|     | 死亡者数 | 1,124   | 0   | 305   | 8    | 9      | 182   | 88    | 12   | 97    | 20       | 2   | 14   | 26   | 94    | 49    | 22   |
| 名張市 | 死亡率  | 855.7   | 2.5 | 255.3 | 10.0 | 3.7    | 114.6 | 82.2  | 3.7  | 84.7  | 11.2     | 0.0 | 8.7  | 17.4 | 76.0  | 22.4  | 22.4 |
|     | 死亡者数 | 687     | 2   | 205   | 8    | 3      | 92    | 66    | 3    | 68    | 9        | 0   | 7    | 14   | 61    | 18    | 18   |

\*資料:三重県健康福祉部医療政策室

-6-

表3 各市別主要死因別年齢調整死亡率(人口10万人対)

平成22年1月1日～12月31日

|     | 総数     | 結核   | 悪性新生物  | 糖尿病  | 高血圧性疾患 | 心疾患   | 脳血管疾患 | 大動脈瘤 | 肺炎    | 慢性閉塞性肺疾患 | 喘息   | 肝疾患  | 腎不全  | 老衰    | 不慮の事故 | 自殺    |
|-----|--------|------|--------|------|--------|-------|-------|------|-------|----------|------|------|------|-------|-------|-------|
| 三重県 | 392.15 | 0.42 | 122.32 | 4.95 | 1.63   | 55.64 | 35.81 | 5.99 | 29.01 | 4.99     | 0.52 | 5.61 | 6.30 | 13.69 | 20.41 | 16.36 |
| 管内  | 367.69 | 0.27 | 117.89 | 3.87 | 1.98   | 51.13 | 28.00 | 3.14 | 28.46 | 5.00     | 0.39 | 6.87 | 5.73 | 18.31 | 15.05 | 18.28 |
| 伊賀市 | 372.03 | -    | 116.98 | 3.53 | 1.63   | 52.63 | 23.35 | 4.19 | 26.17 | 5.34     | 0.65 | 8.57 | 5.59 | 17.11 | 19.98 | 17.72 |
| 名張市 | 363.01 | 0.77 | 118.70 | 4.51 | 1.96   | 48.32 | 33.94 | 1.54 | 32.34 | 4.39     | -    | 4.65 | 5.66 | 20.65 | 8.70  | 19.23 |

\*資料:三重県健康福祉部医療政策室

$$\text{年齢調整死亡率} = \frac{\text{〔観察集団の年齢 } \chi \text{ 歳(年齢階級)の死亡率} \times \text{基準人口集団のその年齢 } \chi \text{ 歳(年齢階級)の人口〕の各年齢(年齢階級)についての総和}}{\text{基準人口集団の総数}} \times 100$$

基準人口 昭和60年モデル人口の使用

表4 市別・性別・悪性新生物部位別死亡者数

平成22年1月1日～12月31日(単位:人)

| 各市名 | 性別 | 総数    | 食道  | 胃   | 結腸  | 直腸<br>S状<br>結腸<br>移行部<br>及び直<br>腸 | 肝及<br>び肝<br>内胆<br>管 | 胆の<br>う及び<br>その<br>他の<br>胆道 | 膵   | 気管、<br>気管支<br>及び肺 | 乳房  | 子宮 | 白血病 | その他   |
|-----|----|-------|-----|-----|-----|-----------------------------------|---------------------|-----------------------------|-----|-------------------|-----|----|-----|-------|
| 三重県 | 計  | 5,058 | 130 | 734 | 390 | 205                               | 430                 | 252                         | 422 | 1,099             | 172 | 81 | 108 | 1,035 |
|     | 男  | 3,075 | 110 | 469 | 209 | 136                               | 289                 | 120                         | 226 | 836               | 1   | -  | 64  | 615   |
|     | 女  | 1,983 | 20  | 265 | 181 | 69                                | 141                 | 132                         | 196 | 263               | 171 | 81 | 44  | 420   |
| 管内  | 計  | 510   | 14  | 77  | 38  | 15                                | 48                  | 28                          | 40  | 116               | 15  | 4  | 12  | 103   |
|     | 男  | 304   | 11  | 47  | 18  | 10                                | 31                  | 11                          | 20  | 80                | -   | -  | 9   | 67    |
|     | 女  | 206   | 3   | 30  | 20  | 5                                 | 17                  | 17                          | 20  | 36                | 15  | 4  | 3   | 36    |
| 伊賀市 | 計  | 305   | 7   | 47  | 23  | 9                                 | 28                  | 17                          | 17  | 74                | 8   | 1  | 9   | 65    |
|     | 男  | 178   | 6   | 29  | 13  | 5                                 | 17                  | 5                           | 7   | 49                | -   | -  | 6   | 41    |
|     | 女  | 127   | 1   | 18  | 10  | 4                                 | 11                  | 12                          | 10  | 25                | 8   | 1  | 3   | 24    |
| 名張市 | 計  | 205   | 7   | 30  | 15  | 6                                 | 20                  | 11                          | 23  | 42                | 7   | 3  | 3   | 38    |
|     | 男  | 126   | 5   | 18  | 5   | 5                                 | 14                  | 6                           | 13  | 31                | -   | -  | 3   | 26    |
|     | 女  | 79    | 2   | 12  | 10  | 1                                 | 6                   | 5                           | 10  | 11                | 7   | 3  | -   | 12    |

\*資料:三重県健康福祉部医療政策室

## ○ 特徴

管内の死因順位では、第一位悪性新生物510人(総数に占める割合28.1%)、第二位心疾患274人(同様に15.1%)、第三位肺炎165人(同様に9.1%)である。これら3大死因の総数に占める割合は52.4%となっている。

年齢構成を補正した年齢調整死亡率は、管内367.69であり、主な死因別では高血圧性疾患、慢性閉塞性肺疾患、肝疾患、老衰、自殺がそれぞれ県の値を上回っている。

死因のうち、悪性新生物部位別死亡状況を表4に示した。

「胃」「肝及び肝内胆管」「気管・気管支及び肺」で47.3%を占めている。

## 第3節 安全なくらしの確保と安心できる生活環境の創造

### 311 防災対策の推進

#### 31106 災害時医療体制の整備・被災者対策の推進

(主担当:保健衛生室 健康増進課)

##### 主な取組内容

- 1 災害発生時には、「災害初動マニュアル」に基づいて迅速に対応します。
- 2 災害発生時に、医療機関及び医薬品等関係機関の協力を得て、医療救護活動に必要な医薬品・衛生材料の調達・分配を行ないます。
- 3 災害発生時に、市災害対策本部から要請があれば医療救護班を派遣します。
- 4 災害拠点病院との連携をはかります。

#### 1 災害拠点病院

大規模な災害時に備えるため、災害拠点病院を指定します。

##### (1) 伊賀地域災害拠点病院

| 名称           | 郵便番号     | 住所          | 電話番号    | ファックス番号 |
|--------------|----------|-------------|---------|---------|
| 伊賀市立上野総合市民病院 | 518-0823 | 伊賀市四十九町 831 | 24-1111 | 24-2268 |



伊賀市立上野総合市民病院  
伊賀市立上野総合市民病院ホームページより



## 324 食の安全とくらしの衛生の確保

### 32401 食の安全・安心の確保

(主担当:保健衛生室 衛生指導課)

#### 主な取組内容

- 1 食品の製造、流通および販売にいたるまでの衛生、規格等について監視、指導、検査を実施することにより、食生活の安全確保に努めます。
- 2 食の安全確保のため、輸入農産物を含めた農畜水産物の残留農薬、残留抗菌性物質等の検査の強化をはかります。

#### 1 食品衛生

食品による危害の発生を防止するため、食品衛生法に基づく許可営業施設等に対する監視指導を実施し、また流通食品等を収去検査した。

食品取扱者及び消費者に対して衛生講習を行うなど、食品衛生思想の普及啓発に努めるとともに、食品衛生指導員と協働して自主活動を推進し、食中毒の予防に努めた。

#### (1) 市別食品関係営業施設数

##### ア 食品衛生法第52条による許可施設

平成24年3月31日現在

| 業種            | 総数   | 伊賀市 | 名張市 | その他 |
|---------------|------|-----|-----|-----|
| 飲食店           | 1688 | 969 | 651 | 68  |
| 菓子製造業         | 230  | 122 | 102 | 6   |
| 乳処理業          | 4    | 4   | 0   | 0   |
| 乳製品製造業        | 6    | 6   | 0   | 0   |
| 集乳業           | 1    | 1   | 0   | 0   |
| 魚介類販売業        | 180  | 100 | 57  | 23  |
| 魚介類せり売り業      | 0    | 0   | 0   | 0   |
| 魚肉ねり製品製造業     | 0    | 0   | 0   | 0   |
| 食品の冷凍又は冷蔵業    | 7    | 5   | 2   | 0   |
| かん詰又はびん詰食品製造業 | 10   | 7   | 3   | 0   |
| 喫茶店           | 614  | 390 | 221 | 3   |
| あん類製造業        | 1    | 0   | 1   | 0   |
| アイスクリーム類製造業   | 59   | 37  | 22  | 0   |
| 乳類販売業         | 295  | 182 | 108 | 5   |
| 食肉処理業         | 12   | 9   | 3   | 0   |
| 食肉販売業         | 183  | 114 | 63  | 6   |
| 食肉製品製造業       | 7    | 7   | 0   | 0   |
| 乳酸菌飲料製造業      | 1    | 1   | 0   | 0   |
| 食用油脂製造業       | 3    | 3   | 0   | 0   |
| みそ製造業         | 13   | 9   | 4   | 0   |
| 醤油製造業         | 9    | 7   | 2   | 0   |
| ソース類製造業       | 2    | 2   | 0   | 0   |
| 酒類製造業         | 20   | 14  | 6   | 0   |
| 豆腐製造業         | 17   | 12  | 5   | 0   |

|          |      |      |      |     |
|----------|------|------|------|-----|
| めん類製造業   | 14   | 9    | 5    | 0   |
| そうざい製造業  | 15   | 13   | 2    | 0   |
| 添加物製造業   | 7    | 6    | 1    | 0   |
| 清涼飲料水製造業 | 13   | 12   | 1    | 0   |
| 冰雪製造業    | 1    | 1    | 0    | 0   |
| 冰雪販売業    | 1    | 0    | 1    | 0   |
| 総数       | 3413 | 2042 | 1260 | 111 |

\* その他は移動店舗又は露店

イ 三重県食品衛生規則第5条による届出施設 平成24年3月31日現在

| 業種                   |        | 総数  | 伊賀市 | 名張市 |
|----------------------|--------|-----|-----|-----|
| 許可を要しない食品若しくは添加物の製造業 |        | 113 | 87  | 26  |
| 給食施設                 | 学校     | 51  | 31  | 20  |
|                      | 病院・診療所 | 14  | 7   | 7   |
|                      | 事業所    | 9   | 8   | 1   |
|                      | その他    | 121 | 73  | 48  |
| 計                    |        | 308 | 206 | 102 |

(2) 監視指導状況

三重県食品監視指導計画に基づき、食中毒発生時のリスク、取り扱う食品の流通の広域性、製造量などを評価し3ランクに分類し、ランクごとに監視頻度を定め、食品衛生法に基づく施設基準や食品の衛生的な取扱いを中心とした監視を実施した。

平成23年4月1日～平成24年3月31日

| 区分        |       |      | 監視実施件数 | 監視率(%) |
|-----------|-------|------|--------|--------|
| Aランク施設    | 対象施設数 | 143  | 328    | 114.7  |
| (年2回以上監視) | 監視件数  | 286  |        |        |
| Bランク施設    | 対象施設数 | 104  | 108    | 103.8  |
| (年1回以上監視) | 監視件数  | 104  |        |        |
| Cランク施設    | 対象施設数 | 3503 | 1219   | 173.9  |
| (5年に1回監視) | 監視件数  | 701  |        |        |
| 計         | 対象施設数 | 3750 | 1655   | 151.7  |
|           | 監視件数  | 1091 |        |        |

(3) 食品衛生月間等の夏期街頭啓発の実施

\* 平成23年7月22日 モクモク手づくりファーム

\* 平成23年7月23日 イオン名張店

\* 平成23年7月23日 アピタ伊賀上野店

内容 食中毒予防リーフレット等啓発資材の配布  
手洗い実験



## (4) 食品等の収去検査結果

平成24年3月31日現在

| 収去検体                          | 検査結果  | 試験した収去検体数 | 不適検体数 | 不適理由 (延数) |    |         |        |        |       |      |
|-------------------------------|-------|-----------|-------|-----------|----|---------|--------|--------|-------|------|
|                               |       |           |       | 大腸菌群      | 異物 | 添加物使用基準 | 法定外添加物 | 残留農薬基準 | 抗菌性物質 | その他* |
| 魚介類                           |       | 5         |       |           |    |         |        |        |       |      |
| 冷凍食品                          |       | 5         |       |           |    |         |        |        |       |      |
| 魚介類加工品<br>(缶詰・びん詰を除く。)        |       | 2         |       |           |    |         |        |        |       |      |
| 肉卵類及びその加工品(缶詰・びん詰を除く。)        |       | 15        |       |           |    |         |        |        |       |      |
| めん類                           |       | 3         |       |           |    |         |        |        |       |      |
| 味噌                            |       |           |       |           |    |         |        |        |       |      |
| 醤油                            |       |           |       |           |    |         |        |        |       |      |
| 乳                             | 生乳    |           |       |           |    |         |        |        |       |      |
|                               | 牛乳    | 2         |       |           |    |         |        |        |       |      |
|                               | 部分脱脂乳 |           |       |           |    |         |        |        |       |      |
|                               | 加工乳   |           |       |           |    |         |        |        |       |      |
| 乳製品等<br>(チーズ・バター・乳飲料など)       |       |           |       |           |    |         |        |        |       |      |
| 豆類及びその加工品<br>(缶詰・びん詰を除く。)     |       | 5         | 1     |           |    |         |        |        |       | 1    |
| 野菜類・果物及びその加工品<br>(缶詰・びん詰を除く。) |       | 13        |       |           |    |         |        |        |       |      |
| 穀類及びその加工品<br>(缶詰・びん詰を除く。)     |       |           |       |           |    |         |        |        |       |      |
| つけ物                           |       | 4         |       |           |    |         |        |        |       |      |
| 菓子類                           |       | 26        | 2     |           |    |         |        |        |       | 2    |
| 清涼飲料水                         |       | 1         |       |           |    |         |        |        |       |      |
| 酒類                            |       |           |       |           |    |         |        |        |       |      |
| 缶詰・びん詰食品                      |       | 1         |       |           |    |         |        |        |       |      |
| 惣菜                            |       | 80        | 3     |           |    |         |        |        |       | 3    |
| 弁当                            |       | 27        |       |           |    |         |        |        |       |      |
| 食用油脂                          |       | 1         |       |           |    |         |        |        |       |      |
| 添加物                           |       |           |       |           |    |         |        |        |       |      |
| その他の食品                        |       | 2         |       |           |    |         |        |        |       |      |
| 器具及び容器包装                      |       |           |       |           |    |         |        |        |       |      |

|      |     |   |  |  |  |  |  |  |   |
|------|-----|---|--|--|--|--|--|--|---|
| おもちゃ |     |   |  |  |  |  |  |  |   |
| 保存食  | 13  |   |  |  |  |  |  |  |   |
| 拭き取り | 18  |   |  |  |  |  |  |  |   |
| 合 計  | 223 | 6 |  |  |  |  |  |  | 6 |

\* その他は三重県衛生管理指標不適数

(5) 調理師・製菓衛生師試験受験状況 平成24年3月31日現在

| 区分       | 受験者数(人) | 合格者数 (人) | 合格率(%) |
|----------|---------|----------|--------|
| 調理師 試験   | 41      | 33       | 80.5   |
| 製菓衛生師 試験 | 55      | 41       | 74.5   |

(6) 食中毒及び苦情食品検査件数 平成24年3月31日現在

| 項目                   | 食品 | 拭き取り | 便等  | 計   |
|----------------------|----|------|-----|-----|
| 一般細菌                 |    |      |     |     |
| 大腸菌群                 |    |      |     |     |
| 病原性大腸菌               | 17 | 27   | 130 | 174 |
| 黄色ブドウ球菌              | 17 | 27   | 130 | 174 |
| サルモネラ属菌              | 17 | 27   | 130 | 174 |
| 腸炎ピブリオ               | 17 | 27   | 130 | 174 |
| ピブリオフルビアリス           | 17 | 27   | 130 | 174 |
| ピブリオミカス              | 17 | 27   | 130 | 174 |
| ピブリオコレレNon01         | 17 | 27   | 130 | 174 |
| エロモナス・ハイドロフィラ / ソブリア | 17 | 27   | 130 | 174 |
| プレジオモナス・シゲロイデス       | 17 | 27   | 130 | 174 |
| セレウス菌                | 17 | 27   | 130 | 174 |
| ウエルシュ菌               | 17 | 27   | 130 | 174 |
| カンピロバクター・ジェジュニ / コリ  | 17 | 27   | 130 | 174 |
| 上記以外の細菌              | 17 | 27   | 130 | 174 |
| ノロウイルス               | 15 | 0    | 130 | 145 |
| 上記以外のウイルス            | 0  | 0    | 89  | 89  |
| 上記以外の微生物             | 0  | 0    | 0   | 0   |
| 理化学検査                | 0  | 0    | 0   | 0   |
| 官能検査                 | 0  | 0    | 0   | 0   |

### 32402 生活衛生営業の衛生水準の確保

(主担当:保健衛生室 衛生指導課)

#### 主な取組内容

- 1 生活衛生関係事業者に対し衛生指導を行い、衛生水準の向上と自主管理体制の整備に努めます。
- 2 理容・美容所等の立入調査や旅館の監視指導を行っていきます。
- 3 公衆浴場、旅館業等の関係施設に対し、レジオネラ症発生防止のため、自主管理の徹底をはかるよう監視指導を重点的に実施します。

#### 1 生活衛生

理容所、美容所、クリーニング所、旅館、公衆浴場、興行場等日常生活に密着した営業施設に対して生活衛生水準の維持向上を図るため、施設の監視指導を行なうとともに従業員に対して衛生講習を実施した。

##### (1) 市別生活衛生関係営業施設・調査監視数

平成24年3月31日現在

| 業種      |        | 市   |     |     | 管内総数 | 調査監視件数 |
|---------|--------|-----|-----|-----|------|--------|
|         |        | 伊賀市 | 名張市 |     |      |        |
| 理容所     |        | 115 | 70  | 185 | 27   |        |
| 美容所     |        | 157 | 135 | 292 | 62   |        |
| クリーニング所 | 工場     | 17  | 15  | 32  | 4    |        |
|         | 取次所    | 91  | 78  | 169 | 8    |        |
| 旅館      | ホテル営業  | 9   | 3   | 12  | 5    |        |
|         | 旅館営業   | 38  | 31  | 69  | 16   |        |
|         | 簡易宿所営業 | 5   | 8   | 13  |      |        |
|         | 下宿営業   | 1   | 0   | 1   |      |        |
| 公衆浴場    |        | 31  | 9   | 40  | 17   |        |
| 興行場     |        | 6   | 1   | 7   | 1    |        |
| 合計      |        | 470 | 350 | 820 | 140  |        |

##### (2) 理容所・美容所従事者衛生講習

| 実施年月日               | 会場       | 受講者数  |
|---------------------|----------|-------|
| 平成23年10月31日 10:00 ~ | 伊賀庁舎大会議室 | 理・美容師 |
|                     |          | 132名  |
| 平成23年10月31日 13:30 ~ | 名張市商工会議所 | 理・美容師 |
|                     |          | 117名  |

## 32403 医薬品等の安全確保

(主担当:保健衛生室 衛生指導課)

### 主な取組内容

- 1 薬事法、毒物及び劇物取締法、麻薬及び向精神薬取締法等に基づき、医薬品販売等施設に対する監視指導を実施します。
- 2 薬事関係業者の資質向上、自主管理体制の促進を目的に研修会等を関係団体と共同して実施します。

### 1 薬事

薬事法、毒物及び劇物取締法、麻薬及び向精神薬取締法等に基づきこれらの薬品の製造、流通、消費に至るまで保健衛生上の見地から監視指導を実施した。

#### (1) 医薬品等の品質、有効性、安全性の確保

薬事法に基づき、医薬品、医薬部外品等の品質、有効性、安全性を確保するため、製造業者、販売業者の監視指導を実施した。

#### (2) 毒物劇物による危害防止

ア 毒劇物取扱状況実態調査を行うとともに、毒劇物取扱者に対し監視指導を強化し、保管管理の徹底を図った。

イ 警察、消防機関と共同して毒物劇物運搬車両の路上取締りを実施した。

#### (3) 麻薬等の取扱・管理の適正化

麻薬及び向精神薬取締法に基づき、麻薬等の販売業者や麻薬診療施設を立入調査した。

### 2 講習会

地域住民等に対して、くすりの正しい使い方などの講習会を行った。

| 年月日               | 実施場所        | 対象人員                         | 実施内容       |
|-------------------|-------------|------------------------------|------------|
| 平成 23 年 12 月 14 日 | 伊賀市大野木集会所   | 大野木ゆうゆうクラブ<br>11 名           | くすりの正しい使い方 |
| 平成 24 年 2 月 23 日  | 伊賀市緑ヶ丘西町公民館 | 伊賀市緑ヶ丘西町老人クラブ<br>30 名        | くすりの正しい使い方 |
| 平成 24 年 3 月 13 日  | 伊賀庁舎中会議室    | 伊賀地区薬物乱用防止指導者<br>協議会<br>12 名 | 薬物乱用防止について |

## 管内各市別薬事関係施設

## 医薬品営業関係

平成24年3月31日現在

|      |              | 名張市      | 伊賀市 | 管内総数 | 立入検査数 |    |
|------|--------------|----------|-----|------|-------|----|
| 医薬品  | 薬局           | 23       | 29  | 52   | 31    |    |
|      | 製造業(薬局)      | 8        | 5   | 13   | 10    |    |
|      | 製造販売業(薬局)    | 8        | 5   | 13   | 10    |    |
|      | 一般販売業        | 0        | 1   | 1    | 0     |    |
|      | 卸売販売業(旧法を含む) | 5        | 10  | 15   | 7     |    |
|      | 薬種商販売業       | 4        | 3   | 7    | 6     |    |
|      | 特例販売業        | 1        | 5   | 6    | 2     |    |
|      | 店舗販売業        | 14       | 13  | 27   | 14    |    |
| 医療機器 | 販売業          | 高度管理医療機器 | 22  | 20   | 42    | 16 |
|      |              | 管理医療機器   | 204 | 297  | 501   | 52 |
|      | 賃貸業          | 高度管理医療機器 | 0   | 0    | 0     | 0  |
|      |              | 管理医療機器   | 0   | 0    | 0     | 0  |
|      | 販売・賃貸業       | 高度管理医療機器 | 4   | 10   | 14    | 5  |
|      |              | 管理医療機器   | 4   | 6    | 10    | 1  |
| 合計   |              | 297      | 404 | 701  | 154   |    |

\* 改正薬事法の施行に伴い分類集計を変更

毒物劇物営業関係 平成24年3月31日現在

| 業種              |             | 名張市 | 伊賀市 | 管内総数 | 施立<br>入<br>検<br>査 |
|-----------------|-------------|-----|-----|------|-------------------|
| 製 造 業           |             | 2   | 7   | 9    | 6                 |
| 販 売 業           | 一 般         | 26  | 38  | 64   | 21                |
|                 | 農 業 用 品 目   | 3   | 31  | 34   | 6                 |
|                 | 特 定 品 目     | 0   | 0   | 0    | 0                 |
| 第22<br>条第<br>1項 | 電 気 メ ッ キ 業 |     |     |      |                   |
|                 | 金 属 熱 処 理 業 |     |     |      |                   |
|                 | 運 送 業       |     |     |      |                   |
| 特 定 毒 物 使 用 者   |             |     |     |      |                   |
| 特 定 毒 物 研 究 者   |             |     | 2   | 2    | 1                 |
| 合 計             |             | 31  | 78  | 109  | 34                |

麻薬関係 平成24年3月31日現在

| 業種                     |           | 名張市 | 伊賀市 | 管内総数 | 施立<br>入<br>検<br>査 |
|------------------------|-----------|-----|-----|------|-------------------|
| 麻薬卸売販売業                |           | 0   | 2   | 2    | 1                 |
| 麻薬小売販売業                |           | 15  | 20  | 35   | 18                |
| 麻薬<br>設<br>診<br>療<br>施 | 病 院       | 2   | 4   | 6    | 7                 |
|                        | 一 般 診 療 所 | 20  | 24  | 44   | 8                 |
|                        | 歯 科 診 療 所 | 0   | 0   | 0    | 0                 |
|                        | 家 畜 診 療 所 | 7   | 5   | 12   | 0                 |
| 麻薬研究者                  |           | 0   | 5   | 5    | 4                 |
| けし研究者                  |           | 0   | 0   | 0    | 0                 |
| 大麻研究者                  |           | 0   | 0   | 0    | 0                 |
| 合 計                    |           | 44  | 60  | 104  | 38                |

覚せい剤関係 平成24年3月31日現在

| 業種                         |             | 名張市 | 伊賀市 | 管内総数 | 査立<br>入<br>検<br>査 |
|----------------------------|-------------|-----|-----|------|-------------------|
| 覚<br>せ<br>い<br>剤<br>原<br>料 | 取扱者         | 0   | 7   | 7    | 3                 |
|                            | 研 究 者       | 0   | 5   | 5    | 2                 |
|                            | 薬 局         | 23  | 30  | 53   | 31                |
|                            | 病 院 ・ 診 療 所 | 98  | 109 | 207  | 9                 |
|                            | 家 畜 診 療 所   | 8   | 18  | 26   |                   |
| 小 計                        |             | 129 | 169 | 298  | 45                |

向精神薬関係 平成24年3月31日現在

| 業種         |           | 名張市 | 伊賀市 | 管内総数 | 査立<br>入<br>検<br>査 |
|------------|-----------|-----|-----|------|-------------------|
| 免許みなし卸売業者  |           | 4   | 10  | 14   | 7                 |
| 免許みなし薬局    |           | 23  | 30  | 53   | 31                |
| 小 計        |           | 27  | 40  | 67   | 38                |
| 病院等        | 病院        | 2   | 4   | 6    | 6                 |
|            | 一 般 診 療 所 | 60  | 70  | 130  | 3                 |
|            | 歯 科 診 療 所 | 36  | 35  | 71   | 0                 |
|            | 家 畜 診 療 所 | 8   | 18  | 26   | 0                 |
| 小 計        |           | 106 | 127 | 233  | 9                 |
| 向精神薬試験研究施設 |           | 0   | 0   | 0    | 1                 |
| 合 計        |           | 133 | 167 | 300  | 48                |



### 32404 薬物乱用防止対策の充実

(主担当:保健衛生室 衛生指導課)

#### 主な取組内容

- 1 不正大麻とけし栽培の取締りを実施します。
- 2 薬物乱用の未然防止をはかるため、街頭における啓発活動等を実施します。
- 3 伊賀保健福祉事務所に覚せい剤等相談窓口を設置し、地域住民からの覚せい剤等に関する相談に応じます。

#### 1 薬物乱用防止対策

覚せい剤、麻薬、大麻、シンナーなどの薬物乱用は本人の心身に害を及ぼすことはもちろんのこと、凶悪犯罪を誘発するなど社会的、経済的にも計り知れない害悪を及ぼす。

そのため、県民に、薬物乱用の危害等薬物に関する情報を提供し、乱用防止の重要性についての啓発活動を実施した。

##### (1) 不正大麻・けし撲滅運動

ア 目的 不正大麻・けし撲滅運動期間中に大麻・けしの不正栽培の防止及び野性的大麻・けしを一掃するため、発見除去等に努める。

イ 実施年月日 平成23年4月1日～6月30日

ウ 除去本数 けし 2ヶ所 14本

##### (2) 「ダメ。ゼッタイ。」普及運動街頭キャンペーン

ア 目的 覚せい剤等の薬物乱用は青少年をはじめとして広く県民に広がっている。そのため、青少年を主とし県民に薬物の恐ろしさ、乱用防止の大切さを強く訴え、乱用撲滅への意識の高揚を図った。また、薬物依存者等を支援するため、薬物関連の相談窓口等の充実を図った。

##### イ 実施内容等

| 「ダメ。ゼッタイ。」普及運動街頭キャンペーン |                 |       |                           |
|------------------------|-----------------|-------|---------------------------|
| 年月日                    | 実施場所            | 対象人員  | 実施内容                      |
| 平成23年6月25日             | 伊賀市<br>アピタ伊賀上野店 | 2,000 | リーフレット・救急絆創膏等の啓発<br>資材の配布 |
| 平成23年6月25日             | 名張市<br>イオン名張店   | 2,000 |                           |

| 麻薬・覚せい剤乱用防止運動 |             |              |                               |
|---------------|-------------|--------------|-------------------------------|
| 年月日           | 実施場所        | イベント名        | 実施内容                          |
| 平成23年10月10日   | 名張市総合体育館    | 名張市体育・健康フェスタ | リーフレット・ポケットティッシュ<br>等の啓発資材の配布 |
| 平成23年10月25日   | 伊賀市 上野銀座通り  | 天神祭          |                               |
| 平成23年11月12日   | 名張市 中町サンロード | 隠街道市(名張街道市)  |                               |

## (3) 覚せい剤等相談窓口業務

平成24年3月31日現在(単位:件)

| 区分 | 項目<br>相談件数     | 相談内容(内容が複数にまたがるものはそれぞれに計上) |        |      |     |    |
|----|----------------|----------------------------|--------|------|-----|----|
|    |                | 一般相談                       | 取締・監査等 | 医療機関 | その他 | 合計 |
|    | 覚せい剤           | 0                          | 0      | 0    | 0   | 0  |
|    | 麻薬             | 0                          | 0      | 0    | 0   | 0  |
|    | 大麻             | 0                          | 0      | 0    | 0   | 0  |
|    | 有機溶剤           | 0                          | 0      | 0    | 0   | 0  |
|    | 脱法ドラッグ等<br>その他 | 1                          | 1      | 0    | 0   | 1  |

### 32405 人と動物との共生環境づくりの推進

(主担当: 保健衛生室 衛生指導課)

#### 主な取組内容

- 1 狂犬病予防のために野犬の捕獲を行います。
- 2 動物愛護についての普及啓発のために動物愛護ポスター展の開催等を実施します。

#### 1 狂犬病予防

狂犬病予防法に基づき、畜犬登録、狂犬病予防注射接種率向上のため市と協働して啓発活動を行った。

#### 2 動物愛護

動物の愛護及び管理に関する法律に基づき、犬の放し飼い防止の指導、飼えなくなった犬や猫の引き取りを行った。

(1) 平成 23 年度月別犬捕獲等業務、咬傷事故届及び猫収容数 平成 24 年 3 月 31 日現在

| 区分<br>月別 | 犬捕獲等業務 |       |       |          | 咬傷事故届 | 猫収容頭数 |
|----------|--------|-------|-------|----------|-------|-------|
|          | 犬捕獲頭数  | 犬引取頭数 | 犬返還頭数 | 犬処分頭数( ) |       |       |
| 平成 23 年  |        |       |       |          |       |       |
| 4 月      | 4      | 4     | 1     | 7        | 1     | 25    |
| 5 月      | 2      | 2     | 0     | 4        | 0     | 58    |
| 6 月      | 1      | 11    | 1     | 11       | 3     | 49    |
| 7 月      | 8      | 3     | 2     | 9        | 1     | 40    |
| 8 月      | 3      | 3     | 2     | 4        | 0     | 45    |
| 9 月      | 5      | 7     | 1     | 11       | 1     | 24    |
| 10 月     | 6      | 3     | 2     | 9        | 1     | 26    |
| 11 月     | 5      | 4     | 2     | 7        | 0     | 9     |
| 12 月     | 0      | 2     | 1     | 1        | 0     | 4     |
| 平成 24 年  |        |       |       |          |       |       |
| 1 月      | 2      | 2     | 0     | 4        | 0     | 13    |
| 2 月      | 1      | 7     | 1     | 7        | 1     | 7     |
| 3 月      | 13     | 6     | 3     | 16       | 0     | 5     |
| 計        | 50     | 54    | 16    | 90       | 8     | 305   |

\* 犬処分頭数 = 殺処分 + 譲渡数

(2) 特定動物の飼養状況 平成 24 年 3 月 31 日現在

| 飼育場所 | 種類    | 頭数  | 目的  |
|------|-------|-----|-----|
| 名張市  | ニホンザル | 1 頭 | 愛玩用 |

## 325 感染症対策の推進

### 32502 感染症予防および治療体制の充実

(主担当：保健衛生室 健康増進課)

#### 主な取組内容

- 1 法に規定されている感染症の患者が発生した場合、家族等の接触者に対して調査や検査を実施し、まん延を防止します。
- 2 エイズをはじめとする性感染症のまん延を防止するため、知識の普及、啓発をはかるとともに、検査、医療等の相談など総合的に事業を展開します。
- 3 結核患者の早期発見・早期治療のため、接触者健康診断を実施し、まん延を防止します。

#### 1 感染症の予防事業

各種感染症の予防対策と防疫対策の推進を図り、患者発生防止に努めた。

##### (1) 感染症発生状況(結核を除く)

平成24年3月31日現在

| 分類    | 疾患名         | 届出件数 |
|-------|-------------|------|
| 一類感染症 |             | 0件   |
| 二類感染症 |             | 0件   |
| 三類感染症 | 腸管出血性大腸菌感染症 | 4件   |
| 四類感染症 | レジオネラ       | 1件   |
| 五類感染症 | アメーバ赤痢      | 2件   |

##### (2) 検疫通報 通報件数 0件

##### (3) 行政検査実施状況

平成24年3月31日現在

| 疾患名          | 件数 |
|--------------|----|
| 腸管出血性大腸菌感染症  | 53 |
| インフルエンザ      | 0  |
| 手足口病         | 0  |
| 麻疹           | 2  |
| 感染性胃腸炎       | 8  |
| 無菌性髄膜炎(ムンプス) | 1  |

##### (4) 感染予防教育実施状況

| 実施日                       | 内容             | 参加者                     |
|---------------------------|----------------|-------------------------|
| 平成23年11月22日<br>平成23年12月8日 | 「感染症のお話をしましょう」 | 特別養護老人ホーム 福寿園<br>職員 50名 |

## 2 エイズ対策事業

エイズに対する正しい知識の普及啓発をはかるとともに、相談及び抗体検査を実施した。

(主担当:保健衛生室 健康増進課)

### (1) 相談、検査状況

平成 24 年 3 月 31 日現在

|         | 男  | 女  | 計  |
|---------|----|----|----|
| エイズ相談件数 | 13 | 3  | 16 |
| エイズ検査件数 | 17 | 10 | 27 |

### (2) 普及啓発状況

エイズを含めた性感染症の予防と、患者及び感染者に対する差別や偏見の解消を図る事を目的に普及啓発を実施した。

キャンペーン等の実施

| 実施日                       | 内 容                          | 対象者        |
|---------------------------|------------------------------|------------|
| H23 年 10 月 10 日           | 名張市体育・健康フェスタにおいてエイズ啓発コーナーの設置 | 来場者 150 名  |
| H23 年 10 月 11 日           | コープみえ活動交流会                   | 来場者 61 名   |
| H23 年 12 月 1 日            | 世界エイズデー街頭キャンペーンの実施           | 住民 1,000 名 |
| H23 年 11 月 21 日～ 12 月 9 日 | 伊賀庁舎にて世界エイズデー啓発コーナーの設置       | 来庁者 200 名  |

### (3) 特定感染症検査

平成 24 年 3 月 31 日現在

|          | 男  | 女  | 計  |
|----------|----|----|----|
| 梅毒検査件数   | 16 | 10 | 26 |
| B型肝炎検査件数 | 17 | 10 | 27 |
| C型肝炎検査件数 | 17 | 10 | 27 |

レッドリボンは、H I V感染者・エイズ患者への理解と支援の意思を表すシンボルです。



### 3 結核予防事業

結核予防の第一原則である感染源となる患者を発見するため、結核健康診断を実施し早期発見と早期治療の徹底を図った。また、患者に対しては、月2回感染症診査協議会を開催し、結核医療の公費負担の適正化を図った。

#### (1) 結核健康診断実施状況

##### ア 乳幼児等予防接種実施状況

平成24年3月31日現在

| 対象者の年齢区分 | 対象者数 A   | BCG接種者数 B | 接種率 B/A |
|----------|----------|-----------|---------|
| 6ヶ月未満    | 伊賀市 740人 | 727人      | 98.2%   |
|          | 名張市 655人 | 614人      | 93.7%   |

#### イ 学校健康診断

##### (ア) 小中学校(職員)

平成23年3月31日現在

| 区分  | 対象者数 A | 精密検診対象者数 B | 精査率 B/A | 精密検査結果 |        |         |      |    |
|-----|--------|------------|---------|--------|--------|---------|------|----|
|     |        |            |         | 異常なし   | その他の疾病 | 結核発病の恐れ | 結核患者 | 不明 |
| 小学校 | 770人   | 1人         | 0.1%    | 1人     | 0人     | 0人      | 0人   | 0人 |
| 中学校 | 399人   | 0人         | 0%      | 0人     | 0人     | 0人      | 0人   | 0人 |

##### (イ) 高等学校以上(生徒・職員)

平成24年3月31日現在

| 学校別       | 対象者数  | X線撮影  |        | 精密検診 |      |        |         |      |    |
|-----------|-------|-------|--------|------|------|--------|---------|------|----|
|           |       | 受診者数  | 受診率%   | 対象者数 | 異常なし | その他の疾病 | 結核発病の恐れ | 結核患者 | 不明 |
| 高等学校(生徒)  | 1,652 | 1,647 | 99.7%  | 2    | 2    | 0      | 0       | 0    | 0  |
| その他学校(学生) | 53    | 53    | 100.0% | 0    | 0    | 0      | 0       | 0    | 0  |
| 高等学校(職員)  | 635   | 620   | 97.6%  | 5    | 4    | 0      | 0       | 0    | 1  |
| その他学校(職員) | 19    | 19    | 100.0% | 0    | 0    | 0      | 0       | 0    | 0  |

ウ 一般住民健康診断

平成24年3月31日現在

| 区分<br>市別 | X線撮影   |       |       | 精密検診 |      |      |       |         |      |
|----------|--------|-------|-------|------|------|------|-------|---------|------|
|          | 対象者数   | 受診者数  | 受診率%  | 対象者数 | 受診者数 | 異常なし | その他疾病 | 結核発病の恐れ | 結核患者 |
| 伊賀市      | 26,466 | 4,501 | 17.0% | 154  | 73   | 15   | 57    | 1       | 0    |
| 名張市      | 15,221 | 1,060 | 7.0%  | 23   | 17   | 4    | 13    | 0       | 0    |

エ 事業所検診実施状況

平成24年3月31日現在(単位:人)

| X線撮影   |        |       |
|--------|--------|-------|
| 保健所実施数 | その他実施数 | 計     |
| 0      | 6,702  | 6,702 |

(2) 結核健康診断実施状況

平成24年3月31日現在

| 区分                |        | 検診実人員 | ツベルクリン反応 | BCG接種 | QFT検査 | 直接撮影 | 喀痰検査 | 患者発見数 |
|-------------------|--------|-------|----------|-------|-------|------|------|-------|
| 患者家族<br>接触者<br>検診 | 保健所実施分 | 138   | 25       | 0     | 67    | 53   | 0    | 0     |
|                   | 医療機関委託 | 0     | 0        | 0     | 0     | 0    | 0    | 0     |
| 管理検診              | 保健所実施分 | 17    | 0        | 0     | 0     | 17   | 0    | 0     |
|                   | 医療機関委託 | 0     | 0        | 0     | 0     | 0    | 0    | 0     |

(3) 結核医療事業

ア 新規登録患者状況(潜在性結核感染症含まず)

平成23年12月31日現在

| 区分                  | 合計 | 活動性肺結核 |          |         |    | 活動性肺外結核 |
|---------------------|----|--------|----------|---------|----|---------|
|                     |    | 喀痰塗抹陽性 | その他結核菌陽性 | 菌陰性・その他 | 計  |         |
| 計                   | 19 | 6      | 4        | 2       | 12 | 7       |
| 入院                  | 11 | 6      | 3        | 1       | 10 | 1       |
| うち18条,19条<br>20条適用者 | 9  | 6      | 3        | 0       | 9  | 0       |
| 在宅医療                | 7  | 0      | 0        | 1       | 1  | 6       |
| 医療なし                | 1  | 0      | 1        | 0       | 1  | 0       |

イ 市別新登録患者数(潜在性結核感染症含まず) 平成23年12月31日現在

| 区分                     | 市別 |     |     |
|------------------------|----|-----|-----|
|                        | 計  | 伊賀市 | 名張市 |
| 23年新登録患者数(潜在性結核感染症含まず) | 19 | 8   | 11  |

ウ 登録及び登録除外の状況(潜在性結核感染症を含む) 平成23年12月31日現在

| 22年末現在<br>登録数 | 年内登録 |    |    | 23年内登録<br>除外 | 23年末現<br>在登録数 |
|---------------|------|----|----|--------------|---------------|
|               | 新規   | 転入 | 計  |              |               |
| 58            | 24   | 3  | 27 | 32           | 53            |

エ 新登録患者の年齢別・病型別分類 平成23年12月31日現在

| 年齢    | 病型<br>計 | 活動性     |      | 不明・<br>その他 | 潜在性結核<br>感染症 |
|-------|---------|---------|------|------------|--------------|
|       |         | 肺<br>結核 | 肺外結核 |            |              |
| 計     | 24      | 12      | 7    | 0          | 5            |
| 0~4   | 0       | 0       | 0    | 0          | 0            |
| 5~9   | 0       | 0       | 0    | 0          | 0            |
| 10~14 | 0       | 0       | 0    | 0          | 0            |
| 15~19 | 0       | 0       | 0    | 0          | 0            |
| 20~29 | 1       | 1       | 0    | 0          | 0            |
| 30~39 | 3       | 0       | 0    | 0          | 3            |
| 40~49 | 1       | 0       | 1    | 0          | 0            |
| 50~59 | 3       | 1       | 1    | 0          | 1            |
| 60~69 | 5       | 3       | 1    | 0          | 1            |
| 70~   | 11      | 7       | 4    | 0          | 0            |



(4) 結核統計

結核死亡数・率、罹患数・率、有病数・率 平成23年12月31日現在

| 市別               |         | 計       | 伊賀市    | 名張市    |
|------------------|---------|---------|--------|--------|
| 人口 (H23.10.1 現在) |         | 176,487 | 96,316 | 80,171 |
| 死亡結核             | 総数      | 3       | 1      | 2      |
|                  | 率(10万対) | 1.7     | 1.0    | 2.5    |
| 罹患率              | 総数      | 19      | 8      | 11     |
|                  | 率(10万対) | 10.8    | 8.3    | 13.7   |
| 有病率              | 総数      | 13      | 7      | 6      |
|                  | 率(10万対) | 7.4     | 7.3    | 7.5    |

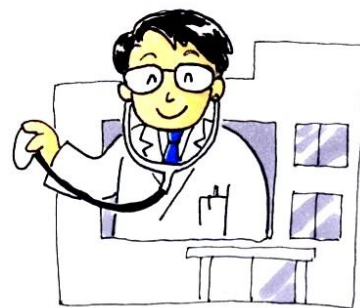

(5) 結核対策特別促進事業

ア 目的

独居生活者・高齢者世帯など、家族・周囲の者の協力が得られず、服薬中断の可能性が高いと思われる患者を中心に、定期的に保健師による服薬支援を行い、治療の必要な患者が確実な服薬ができるよう、医療機関と保健所が連携を図り、地域での服薬支援体制の充実を図る。

イ 事業内容

(ア) 訪問・電話連絡等で定期的に患者及び家族に服薬・受療状況の確認・支援を行った。

(イ) 医療機関でのDOTSカンファレンスに参加し、服薬支援状況・結果等を報告した。

「訪問結果報告書」「面接報告書」を使用して、医療機関との情報共有を行った。

ウ 結果

定期的な服薬確認により本人への意識付けとなり、飲み忘れ・服薬量の勘違いを防ぐことができた。また、家族に対しても服薬支援を行うことで家族内で支援環境が出来、より確実な服薬・受療ができた。

また、定期的に開催されるDOTSカンファレンスに参加したり、面接・訪問結果を医療機関に報告することで、入院中からの患者の情報を得ることができ、よりよい支援を行える体制ができた。

\*DOTSカンファレンス:医療機関の医師、看護師、薬剤師や保健所の保健師等が通院後の確実な服薬支援方法について検討、協議する会議

(6) 平成23年新規登録者数内訳(潜在性結核感染症含まず)

ア 発見時症状

|             |    |
|-------------|----|
| 呼吸器症状       | 7  |
| 呼吸器症状 + その他 | 7  |
| その他症状       | 3  |
| 症状なし        | 2  |
| 計           | 19 |

\* 患者19名のうち、呼吸器症状もしくは呼吸器症状+その他の症状等で発見される場合が73.7%を占める。

これは、肺結核の患者が多いためと考えられる。また、症状なしでの発見が1割程度であり、職場健診・定期健診などで発見されている。これらの健診が早期発見につながっていると考えられる。

イ 合併症

|     |    |
|-----|----|
| 糖尿病 | 1  |
| HIV | 0  |
| じん肺 | 0  |
| その他 | 11 |
| 計   | 12 |

\* 患者 19 名のうち、他疾患治療中、経過観察の者が 63.1%  
であった。結核だけでなく、合併症の管理も必要な者が多い。

### 331 健康づくりの推進

#### 33101 健康づくり活動の推進

(主担当:保健衛生室 健康増進課・地域保健課)

##### 主な取組内容

- 1 質の高い健康文化を築き、住民がいきいきと生活できる「健康長寿地域・伊賀」を目指して、健康づくり活動の協働体制に向けた働きかけを積極的に行っていきます。
- 2 市をはじめ、企業、団体等と協働して、食生活、たばこ、運動、こころの健康づくり、歯科保健対策等生活習慣の改善に向けて、県民の健康づくりを支援します。

#### 1 健康づくり総合推進事業

地域や企業、関係団体及び関係機関が集い情報交換をおこなうとともに、専門的な知識や情報の共有を通して地域の課題の解決を図るため懇話会を開催する。

##### (1) いがの国健康づくり地域・職域連携推進懇話会

| 日時                  | 場所                 | 委員出席者数 | 内 容  |
|---------------------|--------------------|--------|--|
| 平成 23 年<br>7 月 28 日 | 県伊賀庁舎<br>中会議室      | 15 名   | ・委員紹介<br>・報告事項<br>・自殺の現状と自殺予防について<br>・意見交換 |
| 平成 24 年<br>3 月 22 日 | 県伊賀庁舎<br>第 3・4 会議室 | 10 名   | ・報告事項<br>・意見交換                             |

##### (2) 研修会

| 日 時                 | 場 所              | 参加者数 | 内 容   |
|---------------------|------------------|------|---|
| 平成 24 年<br>3 月 22 日 | 県伊賀庁舎<br>第 6 会議室 | 19 名 | 講演「うつ病の治療をめぐって」<br>講師 信貴山病院分院上野病院 精神科医 林 竜也 |

##### (3) 情報交換会

| 日 時                | 場 所            | 参加者数                  | 内 容                                      |
|--------------------|----------------|-----------------------|--|
| 平成 24 年<br>2 月 6 日 | 県伊賀庁舎<br>衛生教育室 | 市担当者 4 名<br>職域関係者 5 名 | ・懇話会について<br>・情報提供<br>・職域における健康管理について情報交換 |

#### 2 保健師活動状況

管内保健師設置状況

平成 24 年 4 月 1 日現在

| 区分 | 市名   | 総数 | 保健福祉<br>事務所 | 伊賀市 | 名張市 |
|----|------|----|-------------|-----|-----|
|    |      |    |             |     |     |
|    | 設置人員 | 40 | 6           | 18  | 16  |

#### 3 教育・研修

| 年 月 日     | 研 修 名               | 場 所        | 参加者数 |
|-----------|---------------------|------------|------|
| H23.10.7  | 災害時における派遣活動報告(保健師班) | 三重県勤労者福祉会館 | 2 名  |
| H23.11.11 | 保健師人材育成研修会          | 三重県勤労者福祉会館 | 1 名  |
| H23.12.27 | 管内保健師業務研修会          | 三重県伊賀庁舎    | 21 名 |
| H24.3.13  | 保健師幹部及び管理者技術研修      | 県庁講堂       | 2 名  |
| H24.3.14  | 保健師中堅及びリーダー研修       | JA 三重健保会館  | 3 名  |

## 33102 食環境の整備

(主担当:保健衛生室 健康増進課)

### 主な取組内容

- 1 野菜摂取量の増加と朝食習慣の定着と朝食における野菜の摂取を推進し、県民が健康的な食生活が実践できるよう支援します。
- 2 給食施設指導を充実し、県民が適正な食生活を営む力をつけることを支援します。
- 3 みえの食生活指針・食事バランスガイドの普及啓発を広く県民に行うとともに、多様な主体と協働した食環境づくりを推進します。

### 1 健康食育推進事業

#### (1) 野菜フル350推進事業

1日の野菜摂取量を350g(食事バランスガイドで副菜5つ)として野菜摂取の増加を推進するためのセミナー、啓発、健康教育を実施した。

#### (2) モーニングベジの推進

健康的な朝食習慣の定着化及び野菜不足の解消を図り、朝食の野菜摂取量70g(食事バランスガイドで副菜1つ)を推進するために啓発や情報提供を実施した。

#### ア セミナー

| 開催日等       | 開催場所          | 対象団体               | 人数  | 内容                        |
|------------|---------------|--------------------|-----|---------------------------|
| 平成24年1月26日 | 伊賀庁舎<br>栄養指導室 | 保育所給食栄養士、<br>市栄養士等 | 39名 | 乳幼児の食事について～食物アレルギー対応への実際～ |

#### イ 協働啓発活動

| 開催日         | イベント名                        | 対象者               | 人数   | 実施場所       |
|-------------|------------------------------|-------------------|------|------------|
| 平成23年10月6日  | 上野キャノンマテリアル 野菜をもっと食べようキャンペーン | 上野キャノンマテリアル<br>社員 | 160名 | 社員食堂       |
| 平成23年10月10日 | 名張市体育・健康フェスタ                 | 住民                | 150名 | 名張市総合体育館   |
| 平成23年10月11日 | コープみえ2011 暮らしの活動交流会          | コープみえ会員           | 61名  | 上野フレックスホテル |

#### ウ 健康教育

| 開催日        | 開催場所           | 対象者                          | 人数  | 内容     |
|------------|----------------|------------------------------|-----|--------|
| 平成23年5月11日 | 県伊賀庁舎<br>栄養指導室 | 伊賀地区食生活改善<br>推進連絡協議会<br>リーダー | 23名 | 野菜について |

### (3) 健康づくり応援の店

健康に配慮した食事や健康づくりに関する適切な情報を提供する飲食店を「健康づくり応援の店」として登録し、県民の健康づくりを支援する。

平成 24 年 3 月 31 日現在 23 店舗

## 2 栄養施行事務事業

### (1) 給食施設指導

健康増進法、健康増進法施行規則に基づき、給食施設の把握、給食施設における栄養管理・食育の充実に向けた指導助言等を行った。

#### ア 給食施設従事者研修会

| 開催日             | 開催場所          | 対象者       | 人数   | 内容  |
|-----------------|---------------|-----------|------|---|
| 平成 23 年 8 月 9 日 | 伊賀市役所         | 伊賀市内保育所長等 | 24 名 | 市内全保育所への巡回指導結果について指摘、指導事項等  |
| 平成 24 年 3 月 9 日 | 県伊賀庁舎<br>大会議室 | 管内給食施設従事者 | 67 名 | ・災害時の準備物とライフラインの重要性(東日本大震災の経験から)<br>・給食施設における災害時の対応について(阪神大震災の経験から) |

#### イ 特定給食施設等巡回指導

|        | 巡回指導施設数 | 備考         |
|--------|---------|------------|
| 特定給食施設 | 16      | 指定施設 3 を含む |
| 一般給食施設 | 16      |            |
| 計      | 32      |            |

### (2) 栄養表示指導

健康増進法第 26 条に基づく特別用途食品表示、栄養表示基準並びに同法第 32 条の 2 に基づく誇大表示の禁止に関する相談や指導・助言を行った。

| 内容               | 対象者 | 件数  |
|------------------|-----|-----|
| 虚偽誇大広告、栄養表示相談・指導 | 事業者 | 8 件 |

### (3) 人材育成・支援

地域で活動する市民団体や食に関係する職域の専門職種、食育関係者等に対して研修や情報発信等を行うことにより、地域リーダーの育成と活動の活性化に向けた支援を行った。

#### ア 地区組織育成・支援

食生活改善推進員の育成に対する支援、組織活動に対する育成・支援を行った。

| 種別      | 対象者                            | 内容                                      | 回数 |
|---------|--------------------------------|---|----|
| 総会      | 伊賀市・名張市食改協<br>伊賀地区食改協<br>上野食改協 | 地区組織活動について<br>野菜フル350 推進事業<br>災害時の食について | 4回 |
| リーダー研修会 | 伊賀地区食改協                        | 自主研修への場所及び情報提供 等                        | 9回 |
| 木の芽会研修  | 木の芽会会員                         | 防災食簡単クッキング                              | 1回 |

#### イ 専門職種への支援

|         | 内容                                    | 実施回数 |
|---------|---------------------------------------|------|
| 市栄養士    | ・研修会                                  | 2回   |
|         | ・食生活改善員養成講座                           | 3回   |
|         | ・助言 等                                 | 3回   |
| 地域活動栄養士 | ・研修会<br>・会員研修への場所及び情報の提供<br>・啓発媒体等の提供 | 3回   |

#### (4) 栄養相談・指導

健康増進法第18条に基づく栄養相談・指導を実施した。

|       | 個別指導延べ人数 |             |               | 集団指導延べ人数 |             |
|-------|----------|-------------|---------------|----------|-------------|
|       | 栄養指導     | (再掲)<br>病態別 | (再掲)<br>訪問による | 栄養指導     | (再掲)<br>病態別 |
| 妊産婦   | 0        | 0           | 0             | 0        | 0           |
| 乳幼児   | 0        | 0           | 0             | 0        | 0           |
| 20歳未満 | 0        | 0           | 0             | 0        | 0           |
| 20歳以上 | 4        | 2           | 0             | 427      | 0           |

#### (5) 県民健康・栄養調査

三重県健康づくり推進条例に基づき、県が指定する地区住民の身体状況及び栄養摂取状況、生活習慣等の調査を実施した。

対象地区 伊賀市内1地区 名張市内2地区  
調査数 45世帯 147名  
実施期間 平成23年11月

### 33103 こころの健康づくりの推進

(主担当:保健衛生室 地域保健課)

#### 主な取組内容

- 1 自殺予防を含めたこころの健康問題についての正しい理解の普及啓発をはかり、関係機関と連携をはかりながら共に支えあい安心して生活できる地域づくりを目指します。
- 2 市が実施するこころの健康づくり対策の側面的支援を行い、市におけるメンタルヘルス事業の推進をはかります。

## 1 こころの健康づくり事業

### (1) こころの健康づくり研修会の開催

県民が「こころの健康」について関心を持ち、命の大切さを認識し、安心していきいきと生活できる地域づくりをめざすための一環として、自分自身のうつ病の体験を通して、病気についてだけでなく、支えてくれた妻や家族の支援についても理解できる内容の講演会を開催した。

日 時 平成24年1月15日(日)13:30～15:30

場 所 三重県伊賀庁舎7階大会議室

内 容 講演 トーク&ライブ『うつと向かい合って～歌で届ける命の輝き～』

講師 うつ病シンガーソングライター 稲田貴久氏

参加者 一般住民、リスナー登録者、ボランティア等 73人

### (2) こころの健康づくりに関する啓発

企業のイベント及び市が開催する健康まつりに参加し、保健所ブースでこころの健康づくりに関する啓発を実施した。

|     |                        |             |
|-----|------------------------|-------------|
| 開催日 | 平成23年10月10日            | 平成23年10月11日 |
| 場 所 | 名張市総合体育館               | 上野フレックスホテル  |
| 内 容 | パネル展示、各種パンフレット・啓発グッズ配布 |             |
| 来場者 | 約150名                  | 61名         |

## 2 自殺予防対策

自殺が個人的な問題としてのみ捉えられるものではなく、その背景には、様々な社会的要因があることをふまえ、市民や関係機関に対して命の大切さについて理解を深めることや、自殺や精神疾患に対する正しい知識の普及・啓発を行い、地域での自殺予防対策の取り組みについて説明した。

### (1) 自殺予防に関する啓発事業

ア 管内課長会議でこころの健康づくり、自殺予防対策について説明

イ 管内保健師業務連絡会議で県の自殺予防対策の取り組みについて説明

市民への自殺予防の啓発

・自殺予防週間及び自殺対策強化月間の啓発

- ・庁舎内で「自殺予防週間」、「自殺対策強化月間」にのぼりを立て、啓発グッズを配布
- ・伊賀保健福祉事務所HPに関連記事を掲載
- ・街頭啓発

|          | 日時                      | 場所         | 内容  |
|----------|-------------------------|------------|---|
| 自殺予防週間   | 平成23年9月13日<br>7:30~8:30 | 伊賀鉄道上野市駅周辺 | 「自殺予防週間」ののぼり旗を立て、啓発グッズを配布<br>自殺予防の声かけ<br>(伊賀市・名張市と共催)   |
|          | 平成23年9月15日<br>7:30~8:30 | 近鉄名張駅周辺    |   |
| 自殺対策強化月間 | 平成24年3月1日<br>10:30~     | アピタ伊賀上野店   | 「自殺対策強化月間」ののぼり旗を立て、啓発グッズを配布<br>自殺予防の声かけ<br>(伊賀市・名張市と共催) |
|          |                         | アピタ名張店     |   |
|          |                         | マックスバリュ名張店 |   |

- ・企業内での啓発 H24.3.1~ 7企業で啓発物品・リーフレット等の配布 1,120個
- ・懇話会委員の診療所内にポケット版メンタルヘルスマニ BOOK を設置

## (2) 人材育成

### ア メンタルパートナー養成

自殺予防について正しい知識を持ち、身近な人の変化に気づき、自殺を考えている人、悩んでいる人を相談窓口等へつなぐ役割が期待される人を養成する。

| 研修内容                   | 参加者数      |      |
|------------------------|-----------|------|
| メンタルパートナー指導者養成研修       | 80名       |      |
| メンタルパートナー養成研修(伊賀管内)    | 681名      |      |
| メンタルパートナー養成研修<br>開催主体別 | パナソニック(株) | 40名  |
|                        | 伊賀市       | 337名 |
|                        | 名張市       | 52名  |
|                        | 保健福祉事務所   | 252名 |

- イ リスナー(傾聴者)養成研修修了者の継続研修開催 参加者:12名  
こころの健康づくり講演会をスキルアップを図る継続研修と位置づける
- ウ 精神保健ボランティア「ほほえみ」の継続研修開催 参加者:4名  
こころの健康づくり講演会を会員のスキルアップを図る継続研修と位置づける
- エ メンタルパートナー指導者のスキルアップに相談窓口対応力向上研修参加勧奨  
いがの国健康づくり地域・職域連携推進懇話会委員 4名参加

## (3) 地域自殺・うつ対策ネットワーク

質の高い健康文化を築き、住民がいきいきと生活できる長寿地域・伊賀を目指して、いがの国健康づくり地域・職域連携推進懇話会を設置しており、こころの健康づくり・自殺対策を推進していく。



いがの国健康づくり地域・職域連携推進懇話会開催状況

| 開催日      | 内 容  | 参加者  |
|----------|--|--|
| H23.7.28 | 第1回懇話会<br>懇話会設置要綱の審議及び委員紹介<br>ヘルシーピープルみえ・21計画について<br>自殺の現状と自殺対策について<br>三重県こころの健康センター 田邊主査<br>各機関・団体のメンタルヘルスの取組状況について | 医師会、学校保健会、<br>職域関係(企業・公的機関)、<br>行政機関 住民代表<br>民生委員等<br>委員 15名 |
| H24.2.6  | 第1回地域・職域情報交換会<br>職域における健康管理について<br>伊賀市・名張市の健康づくり事業について等  | 5企業の保健師・看護師5名<br>伊賀市、名張市 4名<br>保健福祉事務所 5名<br>参加者計 14名        |
| H24.3.22 | 懇話会委員、職域健康管理担当者研修会<br>講演:「うつ病の治療をめぐる」<br>講師:信貴山病院分院上野病院<br>精神科医師 林 竜也 氏<br>職場のメンタルヘルス対策について個別相談                      | 講演会<br>懇話会委員、その他 20名<br><br>個別相談 1件                          |
| H24.3.22 | 第2回懇話会<br>県公衆衛生審議会地域・職域連携部会報告<br>国・三重県・管内の自殺対策事業について<br>意見交換   | 医師会、学校保健会、<br>職域関係(企業・公的機関)、<br>行政機関 住民代表<br>民生委員等<br>委員 10名 |

(4) 関係機関等の連絡調整等

地域でこころの健康づくり事業を推進するためには、各市関係者との共通理解や連携が必要であることから、年度始めに各市(伊賀市は支所を含め)を会場に連絡会議を実施した。

主に、事業の調整を行い、協働で自殺予防対策を含めた連携を行った。

## 332 子育て環境の整備

### 33201 保育・放課後児童対策等の充実

(主担当:保健衛生室 企画福祉課)

#### 主な取組内容

- 1 放課後児童クラブの設置を促進するなど、地域のニーズにあった放課後児童対策を推進します。
- 2 仕事と子育ての両立を支援するため、延長保育、低年齢児保育、休日保育、一時保育、障害児保育などの多様な保育ニーズへの対応や放課後児童クラブ、地域子育て支援センター事業等の整備を促進します。
- 3 保育所が、地域における子育ての専門機関としての機能を発揮し、多様なニーズに対応できるよう多機能保育所の整備を促進します。

#### 1 保育所

保育所は、保護者が就労したり、あるいは疾病にかかるなどのため、家庭において保育することができない児童を、保護者にかわって保育することを目的とする児童福祉施設である。近年、保育需要の多様化により、延長保育、障害児保育等の特別保育事業を実施している。また、在宅乳幼児の子育て支援としての期待に対しても応えようと、相談や、園庭の開放を行っている。

平成23年4月1日現在

| 市名  | 施設数 | 定員    | 入所<br>児童数 | 年齢別内訳 |       |     |       | へき地<br>保育所 |
|-----|-----|-------|-----------|-------|-------|-----|-------|------------|
|     |     |       |           | 0歳    | 1~2歳  | 3歳  | 4歳以上  |            |
| 伊賀市 | 36  | 3,135 | 2,588     | 74    | 699   | 573 | 1,242 | -          |
| 名張市 | 15  | 1,455 | 1,396     | 31    | 403   | 310 | 652   | 1          |
| 計   | 51  | 4,590 | 3,984     | 105   | 1,102 | 883 | 1,894 | 1          |

#### 2 管内の児童福祉施設(保育所を除く)の状況

平成23年4月1日現在

| 施設の種別         | 施設名                | 市町村名 | 定員 | 現員<br>(登録者) |
|---------------|--------------------|------|----|-------------|
| 助産施設          | 森川病院               | 伊賀市  | 38 | -           |
| 児童養護施設        | 名張養護学園             | 名張市  | 46 | 45          |
| 知的障害児施設       | こどもライフサポートセンター はーと | 名張市  | 30 | 28          |
| 障害児デイサービス事業施設 | 療育センター どれみ         | 名張市  | 10 | 74          |
|               | なちゅ                | 名張市  | 10 | 42          |
|               | ゆうら                | 名張市  | 10 | 45          |
| 児童館           | 伊賀市しろなみ児童館         | 伊賀市  | -  | -           |
|               | 伊賀市まえがわ児童館         | 伊賀市  | -  | -           |
|               | 伊賀市老川児童館           | 伊賀市  | -  | -           |
|               | 名張市比奈知児童館          | 名張市  | -  | -           |
|               | 名張市一ノ井児童館          | 名張市  | -  | -           |
|               | 名張市こども支援センター かがやき  | 名張市  | -  | -           |

## 33203 母子保健対策の推進

(主担当:保健衛生室 地域保健課)

### 主な取組内容

- 母子保健の2014年(平成26年)までの国民運動計画である「健やか親子21」を県民運動として展開するため、親と子の総合的な健康づくりに取り組みます。
- 新生児を対象とした種々のマス・スクリーニング検査の実施、乳幼児、未熟児、思春期を対象とした専門的なサ・ピスの提供や養育医療等を必要とする児童に対して経費の負担等を行います。
- ハイリスク児の養育支援や市の支援、研修等、虐待予防に視点をのいた機能強化に努めます。

### 1 母子保健事業

母性及び乳幼児の健康の保持増進を図るため、市の母子保健事業の支援、広域的な母子保健施策の推進に努める。

#### (1) 保健指導事業

未熟児、小児慢性特定疾患及び養育医療受給者等とその家族に対して、関係機関との連携を図りながらQOL(生活の質)の向上を目指して個別支援を実施した。

|              |      |
|--------------|------|
| 家庭訪問延件数      | 123件 |
| 相談延件数(面接・電話) | 755件 |

心身ともに発達や変化の大きい思春期の児童・生徒等に対して、性や健康に関する情報の提供及び保健指導を実施した。

|         |    |
|---------|----|
| 電話相談延件数 | 1件 |
|---------|----|

#### (2) 健やか親子支援事業

親と子が健やかに暮らせる地域社会づくりを目指し、「健やか親子いきいきプランみえ」を推進していく中で、妊娠・出産・乳幼児期・思春期を通じて総合的に支援していくことを目的とした。

##### ア 心身の発達に問題をかかえる子どものフォローアップ

|          | 年月日       | 場所          | 内容                   | 参加者 |
|----------|-----------|-------------|----------------------|-----|
| ネットワーク会議 | H23.6.24  | 三重中央医療センター  | 医療支援の必要な児の在宅支援に向けた検討 | 9名  |
|          | H23.10.24 | 三重大学医学部附属病院 |                      | 8名  |
|          | H24.3.12  | 三重大学医学部附属病院 |                      | 9名  |

##### イ 児童虐待予防ケア

|                   | 年月日       | 場所    | 内容                               | 参加者     |
|-------------------|-----------|-------|----------------------------------|---------|
| 名張市要保護児童対策地域協議会会議 | H23.5.19  | 名張市役所 | 要保護児童に対し、適切に支援できるように情報交換、協議を行った。 | 教育委員会職員 |
|                   | H23.7.14  |       |                                  | 市職員     |
|                   | H23.10.19 |       |                                  | 児童相談所職員 |
|                   | H23.11.2  |       |                                  | 保健所職員   |
|                   | H24.2.9   |       |                                  | 警察署職員   |

## ウ 思春期保健

平成23年度は健康教育実施なし。

## エ 母子保健体制の整備

|                        | 年月日        | 場所        | 内 容              | 参加者                               |
|------------------------|------------|-----------|------------------|-----------------------------------|
| 連絡調整会議                 | H23. 6.24  | 伊賀保健福祉事務所 | 母子保健業務連絡調整<br>会議 | 市保健師<br>こども家庭室職員<br>保健所保健師        |
|                        | H23.12.27  | 伊賀庁舎      | 管内保健師会           | 市保健師<br>保健所保健師                    |
| 乳幼児健診委<br>員会での<br>情報交換 | H23. 6.23  | 伊賀医師会館    | 情報交換             | 小児科医師<br>産婦人科医師<br>市保健師<br>保健所保健師 |
|                        | H23.11.24  |           |                  |                                   |
|                        | H24. 3.15  |           |                  |                                   |
|                        | H23. 6. 3  | 名賀医師会館    |                  |                                   |
|                        | H23. 8.5   |           |                  |                                   |
|                        | H23. 10.19 |           |                  |                                   |
| H24. 2.8               |            |           |                  |                                   |

### (3) 各種医療給付の状況

#### ア 育成医療

身体に障がいのある児童又はこれを放置すると将来障がいを残すと認められる児童で確実な治療効果が期待し得るものに対し、医療給付を行った。 給付件数 106 件

#### 疾患別育成医療給付状況

平成24年3月31日現在

| 疾患             | 件数 |
|----------------|----|
| 肢体不自由          | 14 |
| 視覚障害           | 4  |
| 聴覚・平行機能障害      | 3  |
| 音声・言語・そしゃく機能障害 | 37 |
| 心臓障害           | 16 |
| 小腸機能障害         | 1  |
| その他内臓障害        | 31 |

#### イ 養育医療

出生体重が2,000g以下、あるいは生活力が特に希薄で医師が入院養育が必要と認めた未熟児に対し、その養育に必要な医療の給付を行った。 給付件数 39 件

## ウ 小児慢性特定疾患

小児慢性特定疾患治療研究事業に基づき、患者家庭の医療費負担の軽減を図った。

平成24年3月31日現在

|    | 計   | 悪性<br>新生<br>物 | 慢性<br>腎疾<br>患 | ぜん<br>そく | 慢性<br>心疾<br>患 | 内分<br>泌疾<br>患 | 膠<br>原<br>病 | 糖<br>尿<br>病 | 先<br>天<br>性<br>代<br>謝<br>異<br>常 | 血<br>友<br>病<br>等<br>血<br>液<br>疾<br>患 | 神<br>經<br>・<br>筋<br>疾<br>患 | 慢性<br>消<br>化<br>器<br>疾<br>患 |
|----|-----|---------------|---------------|----------|---------------|---------------|-------------|-------------|---------------------------------|--------------------------------------|----------------------------|-----------------------------|
| 件数 | 148 | 28            | 6             | 10       | 23            | 48            | 4           | 7           | 2                               | 6                                    | 8                          | 6                           |

## 2 母体保護事業

### (1) 人工妊娠中絶届出数(年齢別・在胎週別)

平成24年3月31日現在

| 年齢<br>在胎週 | 総数  | 20歳<br>未満 | 20～24 | 25～29 | 30～34 | 35～39 | 40～44 | 45～49 | 50歳<br>以上 | 不詳 |
|-----------|-----|-----------|-------|-------|-------|-------|-------|-------|-----------|----|
| 総数        | 227 | 15        | 37    | 47    | 54    | 49    | 24    | 1     | 0         | 0  |
| 満7週以前     | 147 | 15        | 24    | 32    | 38    | 33    | 11    | 0     | 0         | 0  |
| 8週～11週    | 79  | 0         | 12    | 15    | 16    | 16    | 13    | 1     | 0         | 0  |
| 12週～15週   | 1   | 0         | 1     | 0     | 0     | 0     | 0     | 0     | 0         | 0  |
| 16週～19週   | 0   | 0         | 0     | 0     | 0     | 0     | 0     | 0     | 0         | 0  |
| 20週～21週   | 0   | 0         | 0     | 0     | 0     | 0     | 0     | 0     | 0         | 0  |
| 不詳        | 0   | 0         | 0     | 0     | 0     | 0     | 0     | 0     | 0         | 0  |

### (2) 不妊手術届出数

届出件数 0件

## 333 地域とともに進める福祉社会づくり

### 33301 地域福祉活動の推進

(主担当:保健衛生室 企画福祉課)

#### 主な取組内容

- 1 住民の身近なところでの相談・支援体制を整備するため、民生委員の適正な配置と活動を確保するとともに、民生委員の資質向上のための研修や民生委員協議会活動の促進をはかる。

## 1 民生委員・児童委員

### (1) 民生委員・児童委員の定数

平成24年3月31日現在

| 市名  | 委員定数[うち主任児童委員] |
|-----|----------------|
| 伊賀市 | 300[28]        |
| 名張市 | 180[16]        |
| 計   | 480[44]        |

## (2) 民生委員・児童委員活動状況

平成24年3月31日現在

|               |                | 件数     |         |
|---------------|----------------|--------|---------|
| 内容別相談<br>支援件数 | 在宅福祉           | 1,157  | [5]     |
|               | 介護保険           | 589    | [10]    |
|               | 健康・保健医療        | 583    | [21]    |
|               | 子育て・母子保健       | 210    | [266]   |
|               | 子どもの地域生活       | 923    | [135]   |
|               | 子どもの教育・学校生活    | 404    | [85]    |
|               | 生活費            | 1,034  |         |
|               | 年金・保険          | 95     |         |
|               | 仕事             | 92     |         |
|               | 家族関係           | 260    | [19]    |
|               | 住居             | 183    |         |
|               | 生活環境           | 423    | [1]     |
|               | 日常的な支援         | 3,401  | [2]     |
|               | その他            | 2,656  | [31]    |
|               | 計              | 12,010 | [575]   |
| 分野別相談<br>支援件数 | 高齢者に関すること      | 7,645  | [19]    |
|               | 障害者に関すること      | 679    | [16]    |
|               | 子どもに関すること      | 1,612  | [518]   |
|               | その他            | 2,074  | [22]    |
|               | 計              | 12,010 | [575]   |
| その他の活<br>動件数  | 調査・実態把握        | 6,847  | [94]    |
|               | 行事・事業・会議への参加協力 | 11,842 | [1530]  |
|               | 地域福祉活動・自主活動    | 24,189 | [1552]  |
|               | 民児協運営・研修       | 11,794 | [1289]  |
|               | 証明事務           | 607    | [5]     |
|               | 要保護児童の発見の通告・仲介 | 239    | [14]    |
| 活動日数          |                | 65,684 | [4,790] |
| 訪問回数          |                | 97,046 | [1283]  |

\* [ ]内は主任児童委員(再掲)

### 341 医療体制の整備

#### 34101 患者本位の医療の推進

(主担当:保健衛生室 健康増進課)

#### 主な取組内容

- 1 地域医療提供体制の整備をはかるため、日常の健康管理や適切な初期診療などを身近なところで提供するかかりつけ医の推進をはかります。

#### 1 医務

管内における医療施設の状況は次のとおり。

人口10万対病床数は、三重県平均を下回っている。

##### (1) 施設数

平成24年4月1日現在

| 区分    | 市名 | 総数  | 伊賀市 | 名張市 |
|-------|----|-----|-----|-----|
|       |    |     |     |     |
| 病院    |    | 6   | 4   | 2   |
| 一般診療所 |    | 130 | 69  | 61  |
| 歯科診療所 |    | 71  | 35  | 36  |
| 助産所   |    | 1   | 1   | 0   |
| 施術所   |    | 108 | 54  | 54  |

##### (2) 病床数(病院)

平成24年3月31日現在

|     | 病 院       |          |           |          |          |          | 病床率<br>(人口10万対) |
|-----|-----------|----------|-----------|----------|----------|----------|-----------------|
|     | 総数        | 精神<br>病床 | 感染症<br>病床 | 結核<br>病床 | 一般<br>病床 | 療養<br>病床 | 病院              |
| 全 国 | 1,590,704 | 346,348  | 1,788     | 7,940    | 902,068  | 332,560  | 1,242.2         |
| 三重県 | 20,596    | 4,804    | 20        | 54       | 11,500   | 4,218    | 1,079.2         |
| 管 内 | 1,413     | 410      | 0         | 0        | 885      | 118      | 781.1           |

\* 全国の病床数については平成23年3月31日時点の数値

### 34103 救急・へき地医療体制の整備

(主担当:保健衛生室 健康増進課)

#### 主な取組内容

- 1 地域住民の救急医療を確保するため、伊賀管内の一次救急、二次救急および救命救急医療体制の整備を行います。
- 2 救急告示医療機関との連携をはかります。

#### 1 地域救急医療対策事業

伊賀地域では、両市の応急診療所による一次救急医療体制と併せて2市3病院による二次救急医療体制がとられている。

しかしながら、病院における医師不足は依然つづいており、二次救急医療体制は大変厳しい状況に置かれている。

一方、救急搬送体制の整備・強化を図るため、伊賀地域メディカルコントロール部会において救急措置活動の Protokol 作成や救急搬送事例の事後検証を行うとともに、救急救命士の再教育についても検討した。

##### (1) 伊賀地域メディカルコントロール部会(協議会)

- ア 開催回数: 1回
- イ 開催場所: 三重県伊賀庁舎
- ウ 出席者数: 9名

#### 2 救急告示病院

救急告示病院は、地域における救急業務の対象となる傷病者の発生状況等を考慮して認定する。

##### (1) 伊賀地域救急告示病院

平成24年4月1日現在

| 名称           | 郵便番号     | 住所                | 電話番号    | ファックス番号 |
|--------------|----------|-------------------|---------|---------|
| 伊賀市立上野総合市民病院 | 518-0823 | 伊賀市四十九町 831       | 24-1111 | 24-2268 |
| 岡波総合病院       | 518-0842 | 伊賀市上野桑町 1734      | 21-3135 | 21-5237 |
| 名張市立病院       | 518-0481 | 名張市百合が丘西 1 番町 178 | 61-1100 | 64-7999 |



### 34105 骨髄バンク、臓器移植等の推進

(主担当:保健衛生室 衛生指導課)

#### 主な取組内容

- 1 「愛の血液助け合い運動」をはじめとするキャンペーンに取り組み、献血思想の普及啓発等による献血の推進をはかり県内で必要な血液を確保します。
- 2 休日ドナー登録をはじめとする骨髄バンク普及啓発およびドナー登録の推進をはかり、新規ドナー登録者の確保に努めます。
- 3 県民に臓器移植に対する理解と協力を求めるため、啓発事業を行います。

#### 1 献血推進

医療に必要な血液製剤をすべて自国の献血で確保する体制を早期に確立するため、献血思想の普及、献血組織の充実に努めた。特に輸血の安全性を向上させる 400ml 献血及び成分献血への理解と協力を図っている。

また、少子高齢化の進行により献血可能人口の減少が避けられないなか、将来の献血事業を担う若年層に対し、献血思想の普及啓発を推進した。管内高校及び高等専門学校を訪問し、献血の啓発とヤングミドナサポ - タ - 事業への協力を依頼した。

その結果、近畿大学工業高等専門学校からヤングミドナサポ - タ - として5名の登録があった。

\* ヤングミドナサポーター: 高校生等を対象とした献血ボランティア

#### (1) 「愛の血液助け合い運動月間」の実施

| 期 日              | 場 所      | 申込者数 | 献血者数 |
|------------------|----------|------|------|
| 平成 23 年 7 月 5 日  | アピタ伊賀上野店 | 59 名 | 42 名 |
| 平成 23 年 7 月 13 日 | イオン名張店   | 78 名 | 51 名 |

#### (2) 「ウインター献血キャンペーン」の実施

| 期 日              | 場 所      | 申込者数 | 献血者数 |
|------------------|----------|------|------|
| 平成 24 年 1 月 9 日  | アピタ伊賀上野店 | 76 名 | 55 名 |
| 平成 24 年 2 月 22 日 | イオン名張店   | 84 名 | 61 名 |

#### (3) 市別献血状況

平成 23 年度実績

| 市町別  | 献血者数   |       |        |        |
|------|--------|-------|--------|--------|
|      | 400mL  | 200mL | 成分献血   | 計      |
| 伊賀市  | 2,087  | 0     | 0      | 2,087  |
| 名張市  | 825    | 0     | 0      | 825    |
| 伊賀管内 | 2,912  | 0     | 0      | 2,912  |
| 三重県  | 35,704 | 101   | 22,459 | 58,264 |

## 2 骨髄バンク

白血病や再生不良性貧血など血液難病の患者にとって、生への希望である骨髄バンクが円滑に実施されるよう、骨髄移植に関する正しい知識の普及啓発を行い、骨髄提供希望者登録(ドナー登録)の推進を図った。

### (1) 骨髄提供登録受付窓口業務

毎月第2木曜日に登録受付を実施し、1名の登録があった。

### (2) 臨時ドナー登録受付の実施

管内5ヶ所の献血会場にて受付を実施した結果、14名の登録があった。

### 34106 難病患者等の支援

(主担当:保健衛生室 地域保健課)

#### 主な取組内容

- 1 原子爆弾被爆者の健康管理や各種手当の支給等を実施します。
- 2 難病患者およびその家族のQOL(生活の質)の向上をはかります。

#### 1 原子爆弾被爆者対策事業

原子爆弾被爆者の援護に関する法律に基づき、被爆者健康手帳所持者の健康管理のため、年2回の定期健康診断及び希望者に対してがん検診を実施した。

また、同法に基づく各種手当を対象者に支給した。

(1) 被爆者健康手帳所持者 56人 平成24年3月31日現在

|      | 伊賀市 | 名張市 |
|------|-----|-----|
| 所持者数 | 20  | 36  |

(2) 被爆者健康診断受診状況

ア 定期健康診断受診者数

第1回 25人 (うち要精検者数 10人)

第2回 20人 (うち要精検者数 6人)

イ がん検診受診者数

平成24年3月31日現在

|       | 胃がん | 肺がん | 乳がん | 子宮がん | 多発性<br>骨髄腫 | 大腸がん |
|-------|-----|-----|-----|------|------------|------|
| 受診者数  | 3   | 3   | 0   | 0    | 2          | 4    |
| 要精検者数 | 0   | 0   | 0   | 0    | 0          | 1    |

(3) 各種手当支給状況

平成24年3月31日現在

|        | 医療特別<br>手当 | 健康管理<br>手当 | 保健手当<br>(一般) | 保健手当<br>(増額) | 介護手当 | 家族介護<br>手当 | 葬祭料 |
|--------|------------|------------|--------------|--------------|------|------------|-----|
| 支給対象者数 | 1          | 51         | 0            | 1            | 0    | 4          | 4   |

## 2 難病対策事業

### (1) 特定疾患治療研究事業

特定疾患として指定された 56 疾患について、医療費を助成し、治療の促進を図るため、申請により特定疾患医療受給者証を交付した。また、症状が改善され、経過観察等一定の通院管理のもとで、著しい制限を受けることなく就労を含む日常生活を営むことができる者には、特定疾患登録者証を交付した。

#### ア 特定疾患医療受給者数

平成 23 年度(平成 24 年 3 月末まで)

| 疾患名 |   | 男   | 女   | 合計    |
|-----|---|-----|-----|-------|
| 総計  |   | 434 | 617 | 1,051 |
| 1   | ベーチェット病                                   | 13  | 8   | 21    |
| 2   | 多発性硬化症                                    | 4   | 18  | 22    |
| 3   | 重症筋無力症                                    | 7   | 15  | 22    |
| 4   | 全身性エリテマトーデス                               | 12  | 59  | 71    |
| 5   | スモン                                       | 0   | 1   | 1     |
| 6   | 再生不良性貧血                                   | 13  | 8   | 21    |
| 7   | サルコイドーシス                                  | 8   | 13  | 21    |
| 8   | 筋萎縮性側索硬化症                                 | 7   | 11  | 18    |
| 9   | 強皮症、皮膚筋炎又は多発性筋炎                           | 20  | 72  | 92    |
| 10  | 特発性血小板減少性紫斑病                              | 12  | 23  | 35    |
| 11  | 結節性動脈周囲炎                                  | 3   | 9   | 12    |
| 12  | 潰瘍性大腸炎                                    | 76  | 73  | 149   |
| 13  | 大動脈炎症候群                                   | 1   | 11  | 12    |
| 14  | ピュルガー病                                    | 11  | 1   | 12    |
| 15  | 天疱瘡                                       | 4   | 5   | 9     |
| 16  | 脊髄小脳変性症                                   | 12  | 15  | 27    |
| 17  | クローン病                                     | 21  | 11  | 32    |
| 18  | 難治性の肝炎のうち劇症肝炎                             | 0   | 0   | 0     |
| 19  | 悪性関節リウマチ                                  | 0   | 4   | 4     |
| 20  | パーキンソン病関連疾患(進行性核上性麻痺、大脳皮質基底核変性症及びパーキンソン病) | 60  | 106 | 166   |
| 21  | アミロイドーシス                                  | 1   | 3   | 4     |
| 22  | 後縦靱帯骨化症                                   | 25  | 16  | 41    |
| 23  | ハンチントン舞蹈病                                 | 1   | 0   | 1     |
| 24  | モヤモヤ病(ウィリス動脈輪閉塞症)                         | 2   | 12  | 14    |
| 25  | ウェゲナー肉芽腫症                                 | 0   | 2   | 2     |
| 26  | 特発性拡張型(うっ血型)心筋症                           | 40  | 11  | 51    |
| 27  | 多系統萎縮症(線条体黒質変性症、オリブ橋小脳萎縮症及びシャイ・ドレーガー症候群)  | 6   | 6   | 12    |
| 28  | 表皮水疱症(接合部型及び栄養障害型)                        | 0   | 0   | 0     |

|    |                         |    |    |    |
|----|-------------------------|----|----|----|
| 29 | 膿疱性乾癬                   | 1  | 2  | 3  |
| 30 | 広範脊柱管狭窄症                | 8  | 9  | 17 |
| 31 | 原発性胆汁性肝硬変               | 4  | 31 | 35 |
| 32 | 重症急性膵炎                  | 4  | 0  | 4  |
| 33 | 特発性大腿骨頭壊死症              | 5  | 6  | 11 |
| 34 | 混合性結合組織病                | 0  | 11 | 11 |
| 35 | 原発性免疫不全症候群              | 0  | 0  | 0  |
| 36 | 特発性間質性肺炎                | 7  | 2  | 9  |
| 37 | 網膜色素変性症                 | 16 | 19 | 35 |
| 38 | プリオン病                   | 0  | 2  | 2  |
| 39 | 原発性肺高血圧症                | 0  | 4  | 4  |
| 40 | 神経線維腫症                  | 2  | 0  | 2  |
| 41 | 亜急性硬化性全脳炎               | 0  | 0  | 0  |
| 42 | バッド・キアリ(Budd-Chiari)症候群 | 0  | 0  | 0  |
| 43 | 特発性慢性肺血栓栓症(肺高血圧型)       | 2  | 5  | 7  |
| 44 | ライソゾーム病                 | 1  | 0  | 1  |
| 45 | 副腎皮質ジストロフィー             | 0  | 0  | 0  |
| 46 | 家族性高コレステロール血症(ホモ接合体)    | 0  | 0  | 0  |
| 47 | 脊髄性筋萎縮症                 | 0  | 0  | 0  |
| 48 | 球脊髄性筋萎縮症                | 0  | 0  | 0  |
| 49 | 慢性炎症性脱髄性多発神経炎           | 4  | 1  | 5  |
| 50 | 肥大型心筋症                  | 3  | 1  | 4  |
| 51 | 拘束型心筋症                  | 0  | 0  | 0  |
| 52 | ミトコンドリア病                | 0  | 0  | 0  |
| 53 | リンパ脈管筋腫症(LAM)           | 0  | 1  | 1  |
| 54 | 重症多形滲出性紅斑(急性期)          | 0  | 0  | 0  |
| 55 | 黄色靭帯骨化症                 | 4  | 0  | 4  |
| 56 | 間脳下垂体機能障害               | 14 | 10 | 24 |

イ 特定疾患登録者数

平成23年度新規登録者数

| 疾患名 |                | 男 | 女 | 合計 |
|-----|----------------|---|---|----|
| 総計  |                | 4 | 1 | 5  |
| 1   | (11)結節性動脈周囲炎   | 1 | 0 | 1  |
| 2   | (22)後縦靭帯骨化症    | 3 | 0 | 3  |
| 3   | (33)特発性大腿骨頭壊死症 | 0 | 1 | 1  |

(2) 先天性血液凝固因子障害等治療研究事業

先天性血液凝固因子欠乏症として指定された11疾患について、医療費を助成し、治療の促進を図るため、申請により先天性血液凝固因子障害等医療受給者証を交付した。

平成24年3月31日現在

|    | 疾患名                          | 受給者証交付件数 |
|----|------------------------------|----------|
| 1  | 第 因子(フィブリノゲン)欠乏症             | 0        |
| 2  | 第 因子(プロトロンビン)欠乏症             | 0        |
| 3  | 第 因子(不安定因子)欠乏症               | 0        |
| 4  | 第 因子(安定因子)欠乏症                | 0        |
| 5  | 第 因子欠乏症(血友病A)                | 2        |
| 6  | 第 因子欠乏症(血友病B)                | 0        |
| 7  | 第 因子(スチュアートブラウア因子)欠乏症        | 0        |
| 8  | 第 因子(フィブリン安定化因子)欠乏症          | 0        |
| 9  | Von Willebrand(フォン・ヴィルブランド)病 | 2        |
| 10 | 第 因子(PTA)欠乏症                 | 0        |
| 11 | 第 因子(ヘイグマン因子)欠乏症             | 0        |

### 3 難病在宅ケア事業

管内における患者の実態を明らかにし、個別ケアを中心とした支援活動を充実させながら、在宅ケアを支えていくための医療・保健・福祉を包括したネットワークづくりを目指して各種事業を実施した。

#### (1) 難病地域ケア会議(実務者)開催

在宅難病患者を取り巻く関係者がネットワークを構築することにより、包括的な支援が提供できるようケア会議を実施した。

| 開催年月日<br>病名(場所)                       | 関係機関名   | 検討内容  |
|---------------------------------------|---|---|
| H23.6.16<br>ALS<br>(名張市立病院)           | 家族、病院担当医、看護師<br>介護支援専門員、訪問看護ステーション<br>訪問介護事業所、呼吸器メーカー<br>当所保健師                      | ・現在の病状と見通しについて<br>・介護者への支援について<br>・具体的な在宅サービス導入について<br>・往診医師との連携について  |
| H23.7.5<br>ALS<br>(自宅)                | 妻、専門医、看護師<br>介護支援専門員<br>訪問介護員<br>当所保健師  | ・病状の進行について<br>・必要栄養所要量と胃ろうからの栄養剤注入方法について<br>・補助呼吸について   |
| H23.10.26<br>ALS<br>(自宅)              | 夫、娘、介護支援専門員<br>福祉用具事業所<br>当所保健師   | ・退院時の医師の指示事項の確認<br>・必要な在宅サービス導入について<br>・コミュニケーション支援について   |
| H23.12.12<br>ALS<br>(三重大学医学部<br>附属病院) | 本人、家族、担当医、看護師<br>難病医療専門員、介護支援専門員<br>訪問看護ステーション、呼吸器メーカー<br>福祉用具事業者<br>訪問介護員<br>当所保健師 | ・退院後のケアについて<br>・現在の病状と在宅での留意点について<br>・具体的な在宅サービス導入について<br>・退院後の受診と往診医師との連携について<br>・コミュニケーション支援について<br>・退院時の体制について |
| H24.1.23<br>ALS<br>(自宅)               | 本人、家族<br>介護支援専門員<br>訪問看護ステーション<br>難病医療専門員<br>当所保健師                                  | ・日常の過ごし方について<br>・介護者への支援について<br>・緊急時の対応について   |
| H24.2.14<br>ALS<br>(自宅)               | 本人、家族<br>専門医<br>看護師<br>当所保健師  | ・胃ろうの不具合について<br>・現在のサービス利用状況とサービスの追加について<br>・コミュニケーション支援について  |

\*ALS: 筋萎縮性側索硬化症

## (2) 個別ケアの充実

### ア 電話相談・面接相談

在宅療養患者及び家族の相談、関係機関との連絡調整及び特定疾患申請手続き等に関する相談に対応した。

#### 相談結果

| 方法   | 相談内容             | 延べ件数  |
|------|------------------|-------|
| 電話相談 | 新規・更新・変更申請に関すること | 342 件 |
|      | 療養相談・制度等         | 62 件  |
|      | 関係機関との連絡調整       | 46 件  |
|      | 合 計              | 450 件 |
| 面接相談 | 新規・更新・変更申請に関すること | 401 件 |
|      | 療養相談・制度等         | 258 件 |
|      | 関係機関との連絡調整       | 15 件  |
|      | 合 計              | 674 件 |

神経難病患者については、疾患の理解・治療・予後等に対して特に不安が強いと考えられるため、新規申請時の面接に際し、医療や療養生活等の相談に十分理解できるよう努めた。

なお、平成 23 年度の主な神経難病の新規申請者数は次のとおり。

| 疾患番号 | 疾患名         | 新規受給者数 |
|------|-------------|--------|
| (2)  | 多発性硬化症      | 1 人    |
| (3)  | 重症筋無力症      | 1 人    |
| (8)  | 筋萎縮性側索硬化症   | 5 人    |
| (16) | 脊髄小脳変性症     | 0 人    |
| (20) | パーキンソン病関連疾患 | 21 人   |
| (27) | 多系統萎縮症      | 3 人    |
|      | 合 計         | 31 人   |

### イ 家庭訪問

患者や家族、医療機関その他関係機関から依頼のあったケースを中心に家庭訪問を実施した。訪問は、ケアマネージャーや訪問看護師、難病医療専門員と同行し、ケースごとの課題や支援の方向性について関係職種間で共有するよう努めた。

#### 疾患別訪問実施状況

| 疾患名            | 延べ件数 |
|----------------|------|
| 筋萎縮性側索硬化症(ALS) | 37 件 |
| ピュルガー病         | 1 件  |
| 下垂体機能低下症       | 1 件  |
| 合 計            | 39 件 |



(3) 訪問療養相談

在宅で寝たきり状態であるために、長期間にわたり専門医の診察や福祉サービス利用・栄養相談等療養上の相談を受けることが困難な患者及び家族に対し、療養生活が適切に行われるよう、医療・福祉等の専門職による訪問療養相談を実施した。

|      |   |                                 |
|------|---|---------------------------------|
| 開催月日 | 平成23年7月5日   | 平成24年3月6日                       |
| 対象者  | ALSの患者と家族 1件  | ALSの患者と家族 1件                    |
| スタッフ | 三重大学医学部附属病院医師<br>介護支援専門員<br>訪問看護師<br>訪問介護員<br>当所保健師 | 三重大学医学部附属病院医師<br>訪問看護師<br>当所保健師 |

(4) 事例検討会・研修会等

管内の関係機関、支援者が難病に対する知識と理解を深めることにより個別ケアの充実を図るとともに、患者を取り巻く関係者のネットワーク化を図るため、事例検討会及び研修会を実施した。

ア 事例検討会

| 開催日・病名・場所                       | 関係機関名   | 検討内容   |
|---------------------------------|---|--|
| 平成23年6月9日<br>ALS<br>(居宅介護支援事業所) | 在宅介護支援センター介護支援専門員<br>通所介護事業所 ヘルパー<br>難病医療専門員<br>当所保健師 | ・緊急時の対応について<br>・通所介護におけるサービス実施時の注意点について<br>・家族への支援について |

イ 研修会

| 開催日・場所              | 内容  | 参加者  |
|---------------------|---|--|
| 平成24年2月21日<br>県伊賀庁舎 | (1) 講演「神経難病の理解とケア」<br>～「その人らしく生きる」を支援するために～<br>講師: 三重大学医学部看護学科教授<br>成田 有吾氏<br>(2) 難病医療連絡協議会の活動について<br>講師: 難病医療専門員 中井 美智子氏 | 113名(在宅支援関係者)<br>介護支援専門員<br>訪問看護師<br>訪問介護員<br>介護施設職員<br>行政 等 |

### 34107 医療分野の人材確保

(主担当:保健衛生室 地域保健課)

#### 主な取組内容

医療分野の人材確保のため、医療系・福祉系の学生に対し、保健福祉事務所(保健所等)実習指導を実施します。

#### 1 看護学生等保健所実習指導

平成24年3月31日現在

| 学 校 名          | 学 生 数 | グ ル ー プ 数 | 実 習 日 数 | 備 考 |
|----------------|-------|-----------|---------|-----|
| 三重県立看護大学       | 2     | 1         | 8       |     |
| 三重大学医学部看護学科    | 6     | 1         | 10      |     |
| 鈴鹿医療科学大学医療栄養学科 | 10    | 2         | 10      |     |
| 合計             | 18    | 4         | 28      |     |

\*(実習日数に全員オリエンテーション含む)



### 343 高齢者保健福祉の推進

#### 34301 介護保険制度の円滑な運営

(主担当:保健衛生室 企画福祉課)

##### 主な取組内容

- 1 介護認定審査会委員の現任者に対し、資質向上をめざした現任者向け研修を実施します。
- 2 介護サービス提供事業者に対し、新規・変更・更新指定申請時に必要な指導、助言を行い、介護サービスの質の確保に努めます。
- 3 介護サービス利用者の尊厳の保持、能力に応じた自立支援、並びにQOLの向上を支援します。

#### 1 介護保険制度

介護保険制度の創設(H12.4.1)

高齢者の介護を社会全体で支える仕組みとして、共同連帯の理念に基づく社会保険方式により、民間活力を導入した介護保険制度が創設された。更に、サービス利用者の立場に立った制度として、従来の老人福祉法を中心とした地方公共団体の「措置」から、介護サービス提供者と利用者との自由意思による「契約」へと転換された。

介護保険制度等の見直し(H24.4.1施行)

介護保険制度の改正については幾多の変遷を経てきたが、制度施行後10年以上が経過し、制度として定着する一方、急速な高齢化の進展、医療ニーズの高い高齢者や重度の高齢者の増加、単身・高齢者のみの世帯等の増加、介護人材の確保等がなお喫緊の課題となっている。こうしたなか、平成24年4月1日施行(一部を除く。)の主な改正点は以下のとおり。

\* 医療と介護の連携強化

地域包括ケアの推進、単身・重度者を支えるサービスの創設(「定期巡回・随時対応型訪問介護看護」、「複合型サービス」)、介護療養病床の廃止期限の延期など

\* 介護人材の確保とサービスの質の向上

介護福祉士等による疲の吸引等の実施、労働法規の遵守徹底、調査の義務付け廃止など  
介護サービス情報の公表制度の見直しなど

\* 認知症対策の推進

国・地方公共団体の責務(認知症の予防等介護方法の調査研究と成果の活用、支援人材の確保)、市民後見人の育成・活用など

\* 保険料の上昇緩和

財政安定化基金の取り崩しなど

介護保険事業支援計画等

国の基本指針に即し、県においては介護保険事業支援計画で、圏域ごとの施設サービス定員(利用)総数等の必要事項を、また、市においては介護保険事業計画で、介護サービスの種類ごとのサービス量と方策等の必要事項をそれぞれ定めることとしている。

第5期の介護保険事業(支援)計画の期間は、平成24年度から平成26年度までの3か年である。

(1) 実施主体数 2 保険者

- ・ 伊賀市
- ・ 名張市

(2) 要介護認定者の状況

平成 24 年 3 月 31 日現在

| 保険者 | 要介護認定者数(人) |       |       |       |       |       |       |     |
|-----|------------|-------|-------|-------|-------|-------|-------|-----|
|     | 合計         | 要支援   |       | 要介護   |       |       |       |     |
|     |            | 1     | 2     | 1     | 2     | 3     | 4     | 5   |
| 伊賀市 | 6,166      | 748   | 838   | 1,203 | 1,105 | 826   | 789   | 657 |
| 名張市 | 3,169      | 264   | 507   | 517   | 666   | 436   | 449   | 330 |
| 合計  | 9,335      | 1,012 | 1,345 | 1,720 | 1,771 | 1,262 | 1,238 | 987 |

\* 資料: 厚生労働省老健局介護保険計画課

(3) 介護度別居宅介護サービス受給者数

平成 24 年 3 月 31 日現在

| 保険者 | 要支援1 | 要支援2 | 要介護1  | 要介護2  | 要介護3 | 要介護4 | 要介護5 | 計     |
|-----|------|------|-------|-------|------|------|------|-------|
| 伊賀市 | 246  | 393  | 776   | 816   | 554  | 365  | 229  | 3,379 |
| 名張市 | 138  | 317  | 334   | 448   | 265  | 184  | 129  | 1,815 |
| 合計  | 384  | 710  | 1,110 | 1,264 | 819  | 549  | 358  | 5,194 |

\* 資料: 厚生労働省老健局介護保険計画課

(4) 施設種別サービス受給者数

平成 24 年 3 月 31 日現在

| 保険者 | 介護老人福祉施設 | 介護老人保健施設 | 介護療養型医療施設 | 計     |
|-----|----------|----------|-----------|-------|
| 伊賀市 | 550      | 382      | 22        | 954   |
| 名張市 | 427      | 173      | 35        | 635   |
| 合計  | 977      | 555      | 57        | 1,589 |

\* 資料: 厚生労働省老健局介護保険計画課

(5) 指定居宅・施設介護支援事業者数

平成 24 年 4 月 1 日現在

|             | 事業者数 | 備考(定員) |
|-------------|------|--------|
| 訪問介護        | 50   |        |
| 訪問入浴介護      | 5    |        |
| 訪問看護        | 11   |        |
| 通所介護        | 57   |        |
| 通所リハビリテーション | 9    |        |
| 短期入所生活介護    | 15   |        |
| 福祉用具貸与      | 6    |        |
| 特定福祉用具販売    | 6    |        |

|                           |    |         |
|---------------------------|----|---------|
| 特定施設入所者生活介護               | 4  |         |
| 指定介護老人福祉施設<br>(特別養護老人ホーム) | 16 | 1,019 人 |
| 介護老人保健施設<br>(老人保健施設)      | 6  | 598 人   |
| 介護療養型医療施設<br>(療養型病床群)     | 1  | 40 人    |
| 介護予防訪問介護                  | 50 |         |
| 介護予防訪問入浴介護                | 5  |         |
| 介護予防訪問看護                  | 11 |         |
| 介護予防通所介護                  | 58 |         |
| 介護予防通所リハビリテーション           | 7  |         |
| 介護予防短期入所生活介護              | 14 |         |
| 介護予防福祉用具貸与                | 6  |         |
| 介護予防特定福祉用具販売              | 6  |         |
| 介護予防特定施設入所者生活介護           | 2  |         |

(6) 介護保険審査会

要介護認定に関する審査請求については、介護保険審査会の公益代表委員3名からなる合議体において審理され、裁決が行われます。

なお、平成23年度の審査請求はなし。

**34302 介護基盤の整備促進とサービスの質の向上**

(主担当:保健衛生室 企画福祉課)

**主な取組内容**

- 1 「みえ高齢者元気・かがやきプラン」(第4期三重県介護保険事業支援計画・第5次三重県高齢者福祉計画)に基づき、年度別に地域の実情を勘案して、老人保健福祉施設の整備を進めます。
- 2 利用者の視点に立った、質の高い高齢者福祉サービスを提供できる人材の確保と地域ケア体制の整備を進めます。

**1 老人保健福祉施設の設置状況**

平成24年4月1日現在(単位:施設数・定員)

|     | 特別養護<br>老人ホーム | 介護老人<br>保健施設 | 介護<br>療養型<br>医療施設 | 養護老人<br>ホーム | 老人福祉<br>センター | 特定施設<br>入居者<br>生活介護 | 老人憩<br>の家 | 有料老<br>人ホーム |
|-----|---------------|--------------|-------------------|-------------|--------------|---------------------|-----------|-------------|
| 伊賀市 | 9(599人)       | 4(450人)      | 0                 | 3           | 1            | 3                   | 1         | 1           |
| 名張市 | 7(420人)       | 2(148人)      | 1(40人)            | 1           | 2            | 1                   | 1         | 3           |
| 計   | 16(1,019人)    | 6(598人)      | 1(40人)            | 4           | 3            | 4                   | 2         | 4           |

### 34303 在宅生活支援体制の充実

(主担当:保健衛生室 企画福祉課)

#### 主な取組内容

- 1 高齢者に対して、介護予防や居宅における自立した日常生活の支援及び居宅復帰の支援を関係機関と連携して実施していきます。

#### 1 老人福祉施設

平成24年4月1日現在

| 施設の種別     | 施設名                  | 市名  | 定員 | ショートステイ |
|-----------|----------------------|-----|----|---------|
| 養護老人ホーム   | 恒風寮                  | 伊賀市 | 50 |         |
|           | 梨ノ木園                 | 伊賀市 | 70 |         |
|           | 偕楽荘                  | 伊賀市 | 50 |         |
|           | みさと園                 | 名張市 | 50 |         |
| 特別養護老人ホーム | 第二梨ノ木園               | 伊賀市 | 50 | 20      |
|           | 福寿園                  | 伊賀市 | 80 | 20      |
|           | 彩四季                  | 伊賀市 | 60 | 28      |
|           | さわやか園                | 伊賀市 | 80 | 20      |
|           | ぬくもり園                | 伊賀市 | 80 | 30      |
|           | いがの里                 | 伊賀市 | 50 | 20      |
|           | 鶴寿園                  | 伊賀市 | 80 | 4       |
|           | 森の里                  | 伊賀市 | 90 | 20      |
|           | おおぞら (市指定)           | 伊賀市 | 29 | 21      |
|           | 名張特別養護老人ホーム          | 名張市 | 50 | 20      |
|           | 国津園                  | 名張市 | 80 | 4       |
|           | はなの里                 | 名張市 | 50 | 20      |
|           | グリーンピア名張             | 名張市 | 30 | 20      |
|           | 第2はなの里               | 名張市 | 50 | 30      |
| 第3はなの里    | 名張市                  | 80  | 30 |         |
| 名張もみじ山荘   | 名張市                  | 80  |    |         |
| 老人福祉センター  | 島ヶ原老人福祉センター清流(特A型)   | 伊賀市 |    |         |
|           | 一ノ井老人福祉センター(B型)      | 名張市 |    |         |
| ケアハウス     | 名張市老人福祉センターふれあい(特A型) | 名張市 |    |         |
|           | おおぞら                 | 伊賀市 | 50 |         |
|           | グリーンピア名張             | 名張市 | 30 |         |
|           | はなの里                 | 名張市 | 20 |         |
|           | 第2はなの里               | 名張市 | 30 |         |

## 老人福祉施設

平成24年4月1日現在

| 施設の種別                | 施設名                     | 市名  | 定員 | ショートステイ |
|----------------------|-------------------------|-----|----|---------|
| デイサービスセンター           | デイサービスセンター彩四季           | 伊賀市 |    |         |
|                      | ふくじゅえんデイサービスセンター        | 伊賀市 |    |         |
|                      | 社会福祉法人敬親会指定通所介護事業所いがのしろ | 伊賀市 |    |         |
|                      | 老人デイサービスセンターなしのき        | 伊賀市 |    |         |
|                      | デイサービスセンターふれあい          | 伊賀市 |    |         |
|                      | 通所・デイサービスセンター「はつらつ」     | 伊賀市 |    |         |
|                      | デイサービスセンター「おおぞら」        | 伊賀市 |    |         |
|                      | デイサービスセンター「かわい」         | 伊賀市 |    |         |
|                      | デイサービスセンターさくら           | 伊賀市 |    |         |
|                      | 特定非営利活動法人 伊賀の友          | 伊賀市 |    |         |
|                      | デイサービスセンターやすらぎの家        | 伊賀市 |    |         |
|                      | デイサービスセンターみやま           | 伊賀市 |    |         |
|                      | デイサービスセンターあやま           | 伊賀市 |    |         |
|                      | 愛宕なごみの家                 | 伊賀市 |    |         |
|                      | 通所デイサービスセンター「ほほえみ」      | 伊賀市 |    |         |
|                      | デイサービスセンターしまがはら         | 伊賀市 |    |         |
|                      | おおやまだデイサービスセンター鶴寿園      | 伊賀市 |    |         |
|                      | おおやまだデイサービスセンター「さるびの」   | 伊賀市 |    |         |
|                      | あやま老人デイサービスセンター         | 伊賀市 |    |         |
|                      | 愛の里デイサービスセンター           | 伊賀市 |    |         |
|                      | 特定非営利活動法人 ふれあいステーション都美恵 | 伊賀市 |    |         |
|                      | 特定非営利活動法人 ふれ合い広場アットホーム  | 伊賀市 |    |         |
|                      | 地域デイサービスセンター山畑          | 伊賀市 |    |         |
|                      | 地域デイサービスセンター岡鼻          | 伊賀市 |    |         |
|                      | 通所・デイサービスセンター「まごころ」     | 伊賀市 |    |         |
|                      | デイサービスセンターあおやま森の里       | 伊賀市 |    |         |
|                      | デイサービスセンターあおやま百々        | 伊賀市 |    |         |
|                      | 特定非営利活動法人 憩いの家たんぼぼ      | 伊賀市 |    |         |
|                      | デイサービスセンター島ヶ原ひばりの里      | 伊賀市 |    |         |
|                      | デイサービスセンター虹のいえ          | 伊賀市 |    |         |
| デイサービスセンターはあとハウスあおやま | 伊賀市                     |     |    |         |
| デイサービスセンターかすが        | 伊賀市                     |     |    |         |
| デイサービスお花畑            | 伊賀市                     |     |    |         |
| 地域デイサービスセンター猿野       | 伊賀市                     |     |    |         |

|  |                               |     |  |  |
|--|-------------------------------|-----|--|--|
|  | デイサービスたまたき                    | 伊賀市 |  |  |
|  | 憩いの里伊賀ケアホーム デイサービスセンター        | 伊賀市 |  |  |
|  | デイサービスセンターさくら第二               | 伊賀市 |  |  |
|  | まちなかデイサービスセンター土芳館             | 伊賀市 |  |  |
|  | 在宅複合型施設グリーンピア名張               | 名張市 |  |  |
|  | 社会福祉法人名張市社会福祉協議会通所介護事業所「ふれあい」 | 名張市 |  |  |
|  | 老人デイサービスセンターはなの里              | 名張市 |  |  |
|  | デイサービスセンター国津園                 | 名張市 |  |  |
|  | デイサービス そらまめ                   | 名張市 |  |  |
|  | デイサービス 赤目の森                   | 名張市 |  |  |
|  | 通所デイサービスセンター「伊賀の里」            | 名張市 |  |  |
|  | 近鉄スマイル桔梗が丘ケアセンター              | 名張市 |  |  |
|  | デイサービス事業所「こころ」                | 名張市 |  |  |
|  | 医療法人梅川クリニック 指定通所介護八番町ゆうゆうくらぶ  | 名張市 |  |  |
|  | デイサービス青蓮寺                     | 名張市 |  |  |
|  | デイサービス 宴                      | 名張市 |  |  |
|  | デイサービス第2はなの里                  | 名張市 |  |  |
|  | デイサービスとんぼ池                    | 名張市 |  |  |
|  | デイサービスそらまめ希中央                 | 名張市 |  |  |
|  | 通所介護事業所「ことのは」                 | 名張市 |  |  |
|  | リハビリデイサービス楓                   | 名張市 |  |  |
|  | デイサービスのんびり                    | 名張市 |  |  |
|  | 通所介護オルゴール                     | 名張市 |  |  |
|  | デイサービス手と手のぬくもり                | 名張市 |  |  |
|  | デイサービスセンター名張もみじ山荘             | 名張市 |  |  |



### 344 障がい者保健福祉の推進

#### 34401 障害者自立支援法制度の円滑な推進

(主担当:保健衛生室 企画福祉課)

##### 主な取組内容

- 1 2006年度の障害者自立支援法施行による障害福祉サービスに関する制度変更をうけ、各市と協働し効率的な実施体制の整備をはかります。
- 2 障がい者および家族が、安心して地域生活をおくるための居宅介護などの訪問系サービス、生活介護等の日中活動系サービスを適切に利用できるよう、相談支援体制の充実やサービス提供基盤の整備促進を行います。

#### 1 障がい者福祉

障害福祉サービス事業者に対し、新規・変更等指定申請時に、必要な指導、助言を行った。  
障害者自立支援法の円滑な移行と適正な運用のため、各市や関係機関との調整を行うための圏域自立支援協議会を隔月開催した。

##### (1) 身体障害(児)者手帳所持者の状況

平成24年4月1日現在

| 種別  |    | 視覚障害 | 聴覚障害 | 音声言語障害 | 肢体不自由 | 内部障害  | 計     |
|-----|----|------|------|--------|-------|-------|-------|
| 伊賀市 | 児  | 4    | 6    | 0      | 37    | 13    | 60    |
|     | 者  | 371  | 496  | 62     | 2,812 | 1,037 | 4,778 |
|     | 小計 | 375  | 502  | 62     | 2,849 | 1,050 | 4,838 |
| 名張市 | 児  | 6    | 7    | 2      | 27    | 10    | 52    |
|     | 者  | 192  | 296  | 36     | 1,708 | 759   | 2,991 |
|     | 小計 | 198  | 303  | 38     | 1,735 | 769   | 3,043 |
| 管内計 | 児  | 10   | 13   | 2      | 64    | 23    | 112   |
|     | 者  | 563  | 792  | 98     | 4,520 | 1,796 | 7,769 |
|     | 計  | 573  | 805  | 100    | 4,584 | 1,819 | 7,881 |

##### (2) 療育手帳所持者の状況

平成24年4月1日現在

|     | A(最重度・重度) |     |     | B(中度・軽度) |     |     | 合計  |     |       |
|-----|-----------|-----|-----|----------|-----|-----|-----|-----|-------|
|     | 児         | 者   | 小計  | 児        | 者   | 小計  | 児   | 者   | 合計    |
| 伊賀市 | 54        | 252 | 306 | 100      | 256 | 356 | 154 | 508 | 662   |
| 名張市 | 45        | 208 | 253 | 120      | 214 | 334 | 165 | 422 | 587   |
| 計   | 99        | 460 | 559 | 220      | 470 | 690 | 319 | 930 | 1,249 |

## (3) 管内の障がい福祉施設(居宅介護・重度訪問介護・行動援護事業所を除く)

## ア 障害福祉サービス事業所

平成24年4月1日 現在

| サービスの種類  | 事業所名                            | 対象者    | 市名      | 定員 |
|----------|---------------------------------|--------|---------|----|
| 生活介護     | 多機能型事業所かしの木ひろば                  | 身体・知的  | 伊賀市     | 20 |
|          | 多機能型ふっくりあふウス                    | 特定無し   | 伊賀市     | 8  |
|          | 身体障害者支援施設 梨丘園                   | 身体     | 伊賀市     | 20 |
|          | 工房楽々あやま                         | 特定無し   | 伊賀市     | 6  |
|          | 青蓮寺オーラック                        | 身体・知的  | 名張市     | 20 |
|          | 指定障害者支援施設<br>「身体障害者支援施設 はなの里」   | 身体     | 名張市     | 28 |
|          | 多機能型 KoBo れもんぐらす                | 特定無し   | 名張市     | 20 |
|          | ききょうの家                          | 特定無し   | 名張市     | 30 |
|          | とも                              | 特定無し   | 名張市     | 34 |
|          | もみじの家                           | 特定無し   | 名張市     | 6  |
|          | 多機能型太陽作業所                       | 知的・精神  | 伊賀市     | 10 |
|          | 生活介護事業所「ふぉ～ゆ～」                  | 身体・知的  | 名張市     | 20 |
|          | 名張育成園 成峯                        | 特定無し   | 名張市     | 60 |
|          | 名張育成園 成美                        | 特定無し   | 名張市     | 55 |
|          | 名張育成園 デイセンター ういず                | 特定無し   | 名張市     | 23 |
|          | きらめき工房青山                        | 特定無し   | 伊賀市     | 20 |
|          | 上野ひまわり作業所                       | 特定無し   | 伊賀市     | 20 |
| きらめき工房伊賀 | 特定無し                            | 伊賀市    | 25      |    |
| 障害児通所支援  | 療育センター どれみ                      | 障害児    | 名張市     | 10 |
|          | なちゅ                             | 障害児    | 名張市     | 10 |
|          | ゆうら                             | 障害児    | 名張市     | 10 |
| 短期入所     | 身体障害者療護施設 梨丘園                   | 身体     | 伊賀市     | 2  |
|          | ふっくりあハウン<br>短期入所事業所             | 特定無し   | 伊賀市     | 5  |
|          | 指定障害者短期入所事業所<br>「身体障害者支援施設はなの里」 | 身体・障害児 | 名張市     | 2  |
|          | 名張育成園 成峯                        | 特定無し   | 名張市     | 10 |
|          | 名張育成園 成美                        | 特定無し   | 名張市     | 10 |
|          | こどもライフサポートセンターはーと               | 障害児    | 名張市     | 6  |
|          | 名張育成園 レインボークラブ                  | 精神     | 名張市     | 3  |
| 医療法人寺田病院 | 身体                              | 名張市    | 空床<br>型 |    |
| 就労移行支援   | 多機能型びいはいび                       | 特定無し   | 伊賀市     | 6  |

|          |                       |       |     |    |
|----------|-----------------------|-------|-----|----|
|          | 多機能型かもんかもん(希望の苑 浩洋会)  | 知的・精神 | 伊賀市 | 20 |
| 就労継続支援A型 | ばとな                   | 特定無し  | 伊賀市 | 30 |
| 就労継続支援B型 | 工房楽々あやま               | 特定無し  | 伊賀市 | 14 |
|          | NPO法人 ハッピーファームMKT     | 特定無し  | 伊賀市 | 20 |
|          | 夢活菜本部農場               | 知的・精神 | 伊賀市 | 6  |
|          | 夢活菜南古山農場              | 知的・精神 | 名張市 | 10 |
|          | ふっくりあハウ               | 特定無し  | 伊賀市 | 20 |
|          | サンフラワー名張ファクトリー        | 身体・知的 | 名張市 | 20 |
|          | KoBo れもんぐらす           | 特定無し  | 名張市 | 15 |
|          | とも                    | 特定なし  | 名張市 | 10 |
|          | レインボークラブ              | 特定なし  | 名張市 | 20 |
|          | もみじの家                 | 特定無し  | 名張市 | 30 |
|          | あらくさ(津市「笠取の里」の従たる事業所) | 特定無し  | 伊賀市 | 10 |
|          | アイコラボレーション伊賀          | 身体    | 伊賀市 | 20 |
|          | びいはいば                 | 特定無し  | 伊賀市 | 14 |
|          | 太陽作業所                 | 知的・精神 | 伊賀市 | 30 |
|          | 赤目の森作業所               | 特定無し  | 名張市 | 20 |
|          | ワークセンターきずな            | 特定無し  | 伊賀市 | 20 |
|          | かもんかもん(新生の島浩洋会)       | 知的・精神 | 伊賀市 | 10 |
|          | 多機能型事業所かしの木ひろば        | 身体・知的 | 伊賀市 | 10 |
|          | 花みどりの里                | 特定無し  | 名張市 | 20 |
|          | 丸之内レインボークラブ           | 特定無し  | 名張市 | 10 |
| 自立(生活)訓練 | ふっくりあフウス              | 特定無し  | 伊賀市 | 12 |
| 共同生活介護   | 阿山ホーム(かざぐるま)          | 知的・精神 | 伊賀市 | 5  |
|          | 伊賀ホーム(ほほえみ)           | 知的    | 伊賀市 | 5  |
|          | ふっくりあミニボ              | 知的・精神 | 伊賀市 | 5  |
|          | ココウツ                  | 知的・精神 | 伊賀市 | 7  |
|          | くらしサポート ゆっくる          | 知的    | 名張市 | 80 |
|          | KoBo れもんぐらす           | 知的    | 名張市 | 11 |
|          | コテージ名張                | 知的    | 名張市 | 5  |
|          | 共同生活介護事業所「ほっと」        | 特定無し  | 名張市 | 7  |
|          | フェアハウス名張              | 精神    | 名張市 | 10 |
|          | ケアホーム昴会               | 特定無し  | 伊賀市 | 25 |
|          | ふっくりあミニボ              | 知的・精神 | 伊賀市 | 5  |
| 共同生活援助   | KoBo れもんぐらす           | 知的    | 名張市 | 7  |
|          | 〃                     | 知的    | 伊賀市 | 4  |
|          | ココウツ                  | 知的・精神 | 伊賀市 | 7  |

|         |                                      |                  |     |    |
|---------|--------------------------------------|------------------|-----|----|
|         | フェアハウス名張                             | 精神               | 名張市 | 10 |
| 施設入所支援  | 指定障害者支援施設 梨丘園                        | 身体               | 伊賀市 | 20 |
|         | 指定障害者支援施設<br>「身体障害者支援施設はなの里」         | 身体               | 名張市 | 20 |
|         | 名張育成園 成峯                             | 特定無し             | 名張市 | 60 |
|         | 名張育成園 成美                             | 特定無し             | 名張市 | 55 |
| 知的障害児施設 | こどもライフサポートセンター はーと                   | 障害児              | 名張市 | 30 |
| 指定相談支援  | 伊賀市障がい者相談支援センター                      | 特定無し             | 伊賀市 | -  |
|         | 指定身体障害者相談支援事業<br>「身体障害者生活支援センターはなの里」 | 身体               | 名張市 | -  |
| 一般相談支援  | 地域生活支援センター ぱれっと                      | 知的・障害児           | 名張市 | -  |
|         | 社会福祉法人 伊賀市社会福祉協議会                    | 地域移行支援<br>地域定着支援 |     |    |
| 特定相談支援  | 地域生活支援センターぱれっと                       | 〃                |     |    |
|         | 社会福祉法人 伊賀市社会福祉協議会                    | 計画相談支援           |     |    |
|         | ふっくりあ                                | 〃                |     |    |
|         | 指定特定相談支援事業所 さぼ                       | 〃                |     |    |
|         | 指定特定相談支援事業所 はなの里                     | 〃                |     |    |
|         | 地域相談支援センター ぱれっと                      | 〃                |     |    |
| 障害児相談支援 | 児童発達支援センターどれみ                        | 〃                |     |    |
|         | ふっくりあ                                | 障害児相談<br>支援      |     |    |
|         | 地域生活支援センター ぱれっと                      | 障害児相談<br>支援      |     |    |
|         | 児童発達支援センター どれみ                       | 〃                |     |    |

イ その他の福祉施設

平成24年4月1日 現在

| 施設の種類 | 施設等の名称   | 所在地 | 定員         |
|-------|----------|-----|------------|
| 点字図書館 | 上野点字図書館  | 伊賀市 | -          |
| 盲人ホーム | 伊賀市盲人ホーム | 伊賀市 | 20<br>(通所) |

### 34404 精神障がい者の保健医療の確保

(主担当:保健衛生室 地域保健課)

#### 主な取組内容

- 1 地域精神保健福祉活動を推進するため、市および関係機関に対し専門的立場から技術指導および技術支援を行います。
- 2 精神障がい者の療養、社会復帰等に対する相談、指導、援助を行います。
- 3 精神障がい者の地域生活をサポートするためのネットワークづくりを行います。
- 4 地域住民に精神障がいに対する正しい知識の普及啓発を行います。

#### 1 精神保健福祉事業

##### (1) 精神保健医療対策

##### ア 精神保健措置事業

目的 医療及び保護のために入院させなければ、精神障がいのために自身を傷つけ又は他人に害を及ぼす恐れのある精神障がい者を精神保健指定医の診察の結果により保護し、医療を受けさせ自傷、他害の行為を防ぐ。

(ア) 精神保健福祉法に基づく申請、通報の受理・調査状況 平成24年3月31日現在

| 区 分    | 小計 | 法29条該当 | 法29条非該当 | 診察不要 |
|--------|----|--------|---------|------|
| 計      | 14 | 5      | 8       | 1    |
| 法23条申請 | 0  | 0      | 0       | 0    |
| 法24条通報 | 14 | 5      | 8       | 1    |

\* 法第23条申請(診察及び保護の申請) \* 法第24条通報(警察官の通報)

(イ) 取扱措置入院患者数 平成24年3月31日現在

|            | 計 | 男 | 女 |
|------------|---|---|---|
| 第29条措置新規   | 5 | 4 | 1 |
| 第29条措置解除   | 5 | 4 | 1 |
| 第29条措置在院者数 | 0 | 0 | 0 |

##### イ 自立支援医療(精神通院医療)

目的 精神障がいへの適正な医療を普及するため、精神障がい者の通院治療について医療費の公費負担をする。自立支援医療費(精神通院)受給者証の有効期間：1年間

(ア) 市別患者票発行件数 平成24年3月31日現在

| 市町名 | 発行件数  |
|-----|-------|
| 伊賀市 | 1,256 |
| 名張市 | 1,114 |
| 計   | 2,370 |

(2) 精神障害者地域生活支援事業

ア 精神障害者保健福祉手帳交付

目的 精神障がい者の社会復帰の促進と自立、社会参加の促進を図る。

精神障害者保健福祉手帳の有効期間：2年間

(ア) 市別等級別精神障害者保健福祉手帳交付状況 平成24年3月31日現在

|          |   | 伊賀市 | 名張市 | 計   |
|----------|---|-----|-----|-----|
| 障害<br>等級 | 1 | 52  | 70  | 122 |
|          | 2 | 274 | 352 | 626 |
|          | 3 | 87  | 160 | 247 |
| 計        |   | 413 | 582 | 995 |

イ 精神保健相談及び保健師の相談

目的 一般住民や精神障がい者、その家族のニーズに応じ、こころの健康づくりやこころの病気を早期発見し、適切な医療につなげるとともに、精神障がい者の地域生活の支援、社会復帰を促す。

(ア) 相談件数

| 相談の区分 | 精神保健相談              | 保健師の相談 |    |      |
|-------|---------------------|--------|----|------|
|       |                     | 家庭訪問   | 面接 | 電話相談 |
| 開設状況  | 毎月第3木曜日 14:00～17:00 | 随時     | 随時 | 随時   |
| 相談延件数 | 28                  | 37     | 56 | 374  |

ウ 知識の普及と啓発

目的 地域住民に対して、精神障がいの正しい知識を普及啓発するとともに、精神障がい者の地域における身近な支援者を育成する。

(ア) 精神保健福祉研修会・精神保健福祉ボランティアの継続研修

対象：精神保健福祉ボランティア教室終了者

開催日：平成24年1月15日

場所：伊賀庁舎

内容：トーク&ライブ「うつ病と向かい合って～歌で届ける命の輝き～」

講師：うつ病シンガーソングライター 稲田 貴久氏

\* こころの健康づくり研修会との合同開催

(イ) 地域交流会

a 対象：管内精神障害者通所施設・家族会・ボランティア等

開催日：平成23年10月7日(金)

場所：伊賀市青山北部公園グラウンド

内容：伊賀圏域グランドゴルフ大会(参加者：63名)

b 対象:関係機関等

開催日:平成23年6月28日(火) (参加機関:8機関)

平成23年9月27日(火) (参加機関:8機関)

場 所:伊賀庁舎

内 容:地域交流会打ち合わせ会議

エ 精神障がい者支援体制の整備

(ア) 伊賀地域精神保健福祉連絡協議会

目的 精神障がい者の地域における生活の支援及び社会参加の促進を図るため、関係機関の連携を強化し、地域ケアの充実について検討する。

| 開催日             | 内 容   | 場 所   | 参加者           |
|-----------------|---|-------|---------------|
| 平成23年<br>5月25日  | 「精神保健福祉手帳・自立支援医療の概要」<br>講師 伊賀保健福祉事務所 主幹 麻田 道典<br>「これからの精神保健福祉について」<br>講師 伊賀保健福祉事務所 技師 池中 陽子 | 県伊賀庁舎 | 関係機関職員<br>3名  |
| 平成23年<br>12月16日 | 「生きづらさを抱えた若者達への支援～チームアプローチの必要性～」<br>講師 三重県生活・文化部 主査 正木 淑子 氏<br>当事者                          | 県伊賀庁舎 | 関係機関職員<br>31名 |
| 平成24年<br>2月23日  | 「うつ病治療をめぐって」<br>講師 上野病院 精神保健指定医 林 竜也 氏  | 県伊賀庁舎 | 関係機関職員<br>21名 |

(イ) 伊賀圏域自立支援協議会(精神障がい者地域移行支援事業部会)

目 的 伊賀市、名張市それぞれの地域移行支援事業・自立支援協議会(精神部会)の情報交換、共通課題の検討をする。

参加者 伊賀市障がい福祉課、名張市高齢・障害支援室、各市地域移行支援事業委託事業所、上野病院、保健所

| 開催日            | 内 容   | 場 所            | 参加者 |
|----------------|---|----------------|-----|
| 平成23年<br>4月18日 | 昨年度の活動の振り返りと本年度の計画について<br>各市からの報告(ケース報告)<br>ピアサポーター養成講座について             | 県伊賀庁舎          | 12名 |
| 平成23年<br>6月20日 | 各市からの報告(ケース報告)<br>地域施設見学会について<br>事業終了者へのアンケートについて                       | 名張育成園<br>はーと   | 9名  |
| 平成23年<br>8月15日 | 各市からの報告(ケース報告)<br>上野病院リワークプログラムについて<br>地域施設見学会について<br>事業終了者への聞き取り調査について | 伊賀市社会<br>福祉協議会 | 12名 |

|                      |  |       |      |
|----------------------|--|-------|------|
| 平成 23 年<br>10 月 17 日 | 各市からの報告(ケース報告)<br>当事者会について<br>事業終了者への聞き取り調査について<br>地域施設見学会について<br>リワークデイケアセンター見学 | 上野病院  | 10 名 |
| 平成 23 年<br>12 月 19 日 | 各市からの報告(ケース報告)<br>地域施設見学会実施報告<br>当事者会について  | 県伊賀庁舎 | 8 名  |
| 平成 24 年<br>2 月 20 日  | 各市からの報告(ケース報告・本年度の事業について<br>率先実行大賞について<br>地域移行支援事業について                           | 県伊賀庁舎 | 10 名 |

\* 部会の取り組み内容

事業終了者への聞き取り調査(地域移行支援事業 DVD 作成)、地域施設見学会(病院スタッフ向け 2 回、当事者向け 1 回)、入院患者ケース検討

(ウ) 関係機関の支援

目的 市及び関係職員の精神障がいに対する知識と理解を深め、地域における精神保健福祉サービスの充実を図る。

a 市障がい(害)者相談支援センター・地域包括支援センター等のケース検討会等への参加 9 ケース

b 精神障がい者に関わる連絡会・協議会参加

|     |                    |      |
|-----|--------------------|------|
| 伊賀市 | 自立支援協議会精神保健部会      | 12 回 |
|     | 人権フォーラムでの啓発        | 1 回  |
|     | 事業所交流会(クリスマス会)     | 1 回  |
|     | 地域交流フォーラム(当事者交流)   | 1 回  |
| 名張市 | 自立支援協議会地域移行部会      | 4 回  |
|     | 自立支援協議会地域移行部会ワーキング | 9 回  |
|     | 精神保健福祉関係職員連絡会      | 12 回 |
|     | 地域移行支援事業ケース検討会     | 9 回  |
|     | 地域交流会(大学生と当事者の交流会) | 1 回  |

(3) 精神障害者社会復帰推進事業

ア 通院患者リハビリテーション事業

目的 通院治療中の精神障がい者を一定期間事業所に通わせ、集中力、対人能力、仕事に対する持久力、環境適応能力等の涵養を図るための社会適応訓練を行い、再発防止と社会的自立を促進し、社会復帰を図る。



## 伊賀管内の登録事業所 13 事業所

平成 24 年 3 月 31 日現在

| 事業所名         | 住所              |
|--------------|-----------------|
| 大西水耕栽培       | 伊賀市朝屋バンヤ 1197-1 |
| 萬成水耕栽培       | 伊賀市長田字垣内 2063-1 |
| 旅館いち利喜       | 伊賀市生琉里 2896-7   |
| 緑生園(花みどりの里)  | 伊賀市桂 1532       |
| 緑生園(フラワーランド) | 名張市上小波田 1797    |
| 岸田工務店        | 伊賀市久米町 166-1    |
| はあとの杜うえの     | 伊賀市緑ヶ丘本町 1606   |
| 日本ブックス       | 伊賀市桑町 1794      |
| 法花の里         | 伊賀市法花 3620      |
| 伊賀の友         | 伊賀市下友生 2367     |
| 南古山          | 名張市南古山経塚 2075   |
| 夢の里          | 伊賀市法花 3718      |
| 池の尻          | 伊賀市長田 5948-1    |

\* 平成 23 年度中の利用者 10 名(うち 3 名終了)

～ 沿 革 ～

| 年   | 月  | 日  | 概 要  |
|-----|----|----|--|
| S12 | 4  | 5  | 保健所法(法律 42 号)公布  |
| S12 | 12 | 14 | 内務大臣より阿山、名賀両郡を管轄区域とする三重県伊賀上野保健所設置の件、認可される。   |
| S13 | 8  | 25 | 阿山郡上野町大字上野字丸の内に庁舎建物(木造2階建 延115坪)竣工。敷地321坪(寄附150坪、無償貸与171坪) 同日付開所する旨告示(三重県告示第668号)。   |
| S22 | 5  |    | 上野警察署から衛生関係業務(食品衛生、急性伝染病予防業務)移管(三重県告示第222号)。   |
| S22 | 6  |    | 三重県上野保健所と改称(三重県告示第248号)  |
| S22 | 9  | 5  | 保健所法全面改正(法律第101号、昭23.1.1施行)  |
| S23 | 11 | 20 | 保健所の課制施行。総務、衛生、保健予防課、保健婦室の3課1室設置(庁訓第550号)。   |
| S29 | 2  | 12 | 庁舎事務所(木造2階建 延51坪)竣工。   |
| S35 | 8  | 15 | 次長制度施行(県規則第65号)。   |
| S39 | 3  | 6  | 三重県上野庁舎に移転   |
| S39 | 5  | 6  | 名張市に上野保健所名張相談所開設   |
| S51 | 4  | 1  | 環境課設置。4課1室となり衛生課を衛生指導課と改称  |
| H4  | 4  | 6  | 上野市四十九町に移転   |
| H5  | 4  | 1  | 保健婦室を保健指導課と改称  |
| H9  | 4  | 1  | 保健予防課・保健指導課を廃止し、企画調整課・地域保健課を設置。  |
| H10 | 4  | 1  | ・行政システム改革に伴う組織改正。<br>・保健所、福祉事務所、児童相談所を統合し、伊賀県民局保健福祉部を設置。<br>これに伴いグループ制の実施、企画総務グループ、健康増進グループ、福祉保健グループ、児童グループ、衛生・検査グループを置く。          |
| H13 | 4  | 1  | ・企画総務グループを、総務グループ、企画グループに分割<br>・衛生・検査グループを衛生指導グループに改称  |
| H14 | 4  | 1  | ・行政システム改革に伴う組織改正。<br>・チーム制の導入、保健衛生チーム、福祉相談チーム、児童家庭チームの設置。<br>これに伴い保健衛生チームに計画調整グループ、健康増進グループ、衛生指導グループ、福祉相談チームに経営支援グループ、生活支援グループを置く。 |
| H15 | 4  | 1  | 経営支援グループと計画調整グループを統合し、福祉相談チームに経営企画グループを置く。   |
| H16 | 4  | 1  | 室制を導入。保健衛生チーム、福祉相談チーム、児童家庭チームをそれぞれ、保健衛生室、福祉相談室、児童家庭室に改称  |
| H17 | 4  | 1  | ・児童相談所の分離・独立に伴い、児童家庭室を廃止。<br>・福祉相談室を企画福祉室、経営企画グループを企画市町村支援グループ、生活支援グループを福祉グループに改称  |
| H18 | 4  | 1  | ・機構改革による県民局制廃止に伴い、伊賀保健福祉事務所を設置。<br>・上野保健所を伊賀保健所に改称<br>・市町村合併に伴い、伊賀福祉事務所を廃止。<br>・企画福祉室を廃止し、課制導入。保健衛生室、企画福祉課、健康増進課、衛生指導課の1室4課体制となる。  |



## 保健福祉事務所年報(平成23年版)

平成24年12月発行

三重県伊賀保健福祉事務所

〒518-8533 伊賀市四十九町2802番地

電話番号 0595 - 24 - 8070(代表)

ファックス番号 0595 - 24 - 8085

**R100**  
古紙配合率